

Bibliothek  
U. M. K.  
Toruń

0 19331 /  
III 1939

SCHNELLSTER POSTDIENST IM IN- UND AUSLAND.  
REGELMÄSSIGER DIENST NACH SÜDAMERIKA.  
AUSKUNFT BEI ALLEN POSTDIENSTSTELLEN.



# ches Fernsprechbuch

für die Reichspostdirektionsbezirke

## Königsberg (Pr) und Gumbinnen

1 9 3 9

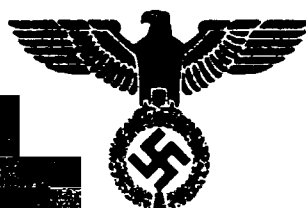

**BÜSSING**  
**NAG**

LASTWAGEN-SPEZIALFAHRZEUGE  
TRAMBUSSE - OMNIBUSSE

**WERK OSTEN**

**ELBING**

FERNRUF: 3651

**KÖNIGSBERG**

FERNRUF: 45651

Baustoffe aller Art · Dachpappenfabrik · Treibstoffe · Öle · Fette -  
Fliesen · Kachelöfen · Farbige Kalkolineum · Teerdestillation · Straßenteer

# Hönig & Hauwík

KÖNIGSBERG PR. · RUF



46091 · SCHLEUSENST.

# IVERS & ARLT

## KÖNIGSBERG (PR)

Haus Seefahrt + Friedrichsburgstraße Nr. 5

Telegramm-Adresse: „Iversa“

Fernsprecher: Sammel-Nr. 46041 (acht Amtsleitungen)

---

### SEESCHIFFFAHRT:

Regelmäßige Linienfahrt zwischen:

Hamburg und andere Elbeplätze

Kiel und Lübeck

Rotterdam, Duisburg und andere Rheinhäfen direkt

Berlin und andere märkische Häfen direkt

Leith, Grangemouth und andere englische Häfen direkt  
und Königsberg (Pr)

### BEFRACHTUNG:

von Dampfern und Motorseglern nach allen Häfen

### BINNENSCHIFFFAHRT:

mit regelmäßig verkehrenden Binnendampfern

nach Marienburg und Marienwerder Westpr.

sowie anderen Nogat- und Weichselplätzen

### SPEDITION – LAGERUNG:

Internationale- und Uebersee-Transporte, Hafen-Umschlag,

Getreide- und Massengut — Speicherei

Große Läger mit Gleis- und Wasseranschluß

Sammelverkehre, Roll- und Autofuhrwesen

### KOHLN-GROSSHANDEL UND IMPORT:

alle Brennmaterialien für Hausbrand, Industrie u. Gewerbe

Vertriebsstelle für das Rheinische Braunkohlen-Syndikat G. m. b. H.

---



# Königsberger Marzipan:

Randmarzipan / Teekonfekt / Marzipankartoffeln / Sätze / Gemischpackungen erhalten Sie stets frisch und in hervorragender Qualität bei

**Konditorei und Café Erich Steiner** Marzipanversand, Königsberg (Pr)  
Steindamm 147 Fernruf 33052

# Amtliches Fernsprechbuch

für die Reichspostdirektionsbezirke

## Königsberg (Pr) und Gumbinnen

Herausgegeben von der Reichspostdirektion Königsberg (Pr)

**Ausgabe Februar 1939**

**Stand vom 15. Januar 1939**

Änderungen während des Druckes liegen lose bei

I. Vorbemerkungen . . . . .	Seite	3—4
II. Ortsverzeichnis . . . . .	Seite	5—65
III. Verzeichnis der Teilnehmer . . . . .	Seite	69—394

Nachdruck, auch auszugsweise, verboten! • Bezugsstelle: Fernsprechamt Königsberg (Pr), Postscheckkonto: Königsberg (Pr) Nr. 4454 • Verkaufspreis: 0,55 RM • Auskunft über Geschäftsanzeigen: Deutsche Reichs-Postreklame G. m. b. H., Bezirksdirektion Königsberg (Pr), Poststraße 14/15I, Fernsprecher 37251 • Man benutze nur das neueste amtliche Fernsprechbuch oder die auf Grund amtlicher Unterlagen in Gemeinschaft mit der Deutschen Reichs-Postreklame G. m. b. H. herausgegebenen Fernsprechbücher. Andere Verzeichnisse bieten keine Gewähr für die Richtigkeit.

### Notruf

In Ortsnetzen mit Wahlbetrieb:

**Feuer**..... **Überfall**.....  
Die Teilnehmer werden gebeten, die betreffenden Rufnummern handschriftlich einzusetzen.

In Ortsnetzen mit Handbetrieb:

Vom Amt Feuerwehr oder Polizei verlangen.

<b>Notruf</b> für Königsberg (Pr) Überfall . . . . .	<b>01</b>
Feuerwehr . . . . .	<b>02</b>
Unfall . . . . .	<b>02</b>

Falscher oder fahrlässiger Hilferuf wird nach St. G. B. § 360 als grober Unfug verfolgt und bestraft

## Wichtige Dienstanschlüsse der Reichspost in Königsberg (Pr)

Anmeldung von Ferngesprächen . . . . .	<b>00</b>	Rundfunkentstörungsdienst . . . . .	<b>3 06 13</b>
Auskunft über Rufnummern der Teilnehmer. . . . .	<b>08</b>	Störungsstelle . . . . .	<b>7</b>
Fernsprechauftragsdienst . . . . .	<b>04</b>	Tageszeitangabe — Uhrzeit . . . . .	<b>05</b>
(Nur für Bestellungen usw. gegen besondere Gebühren. Nicht für Auskünfte, Beschwerden, Gebührenerfragungen oder Anmeldungen und Änderungen von Fernsprech- anschlüssen. Vergl. Vorbemerkungen unter C 2 Seite 3)		Telegrammaufnahme (für die Aullieferung von Telegrammen durch Fernsprecher) . . . . .	<b>3 44 11</b>

**Alle übrigen Dienststellen der Reichspost siehe unter „Reichspost“ sowie am Eingang der Teilnehmerlisten**

**Nebenstellen** erleichtern den Fernsprechverkehr. Die Deutsche Reichspost liefert Nebenstellenanlagen aller Art, auch Anlagen für Wahlbetrieb. Auskunft und Beratung kostenlos durch Ihr Vermittlungsamt



# Glückwünsche durch Schmuckblattelegramm!

Auf Wunsch des Absenders oder des Empfängers werden Glückwunschtelegramme gegen eine Sondergebühr von 75 Pfennig auf künstlerisch ausgeführtem Formblatt ausgefertigt

Einige Formblätter sind hierneben abgebildet. Für Weihnachten und Neujahr steht ein besonderes Blatt zur Verfügung.

LX 17



Die Blätter sind 21 x 29,7 cm groß und – mit Ausnahme von LX 5 – mehrfarbig. Weiteres bei den Telegrammannahmestellen.

LX 1      LX 2      LX 4      LX 5

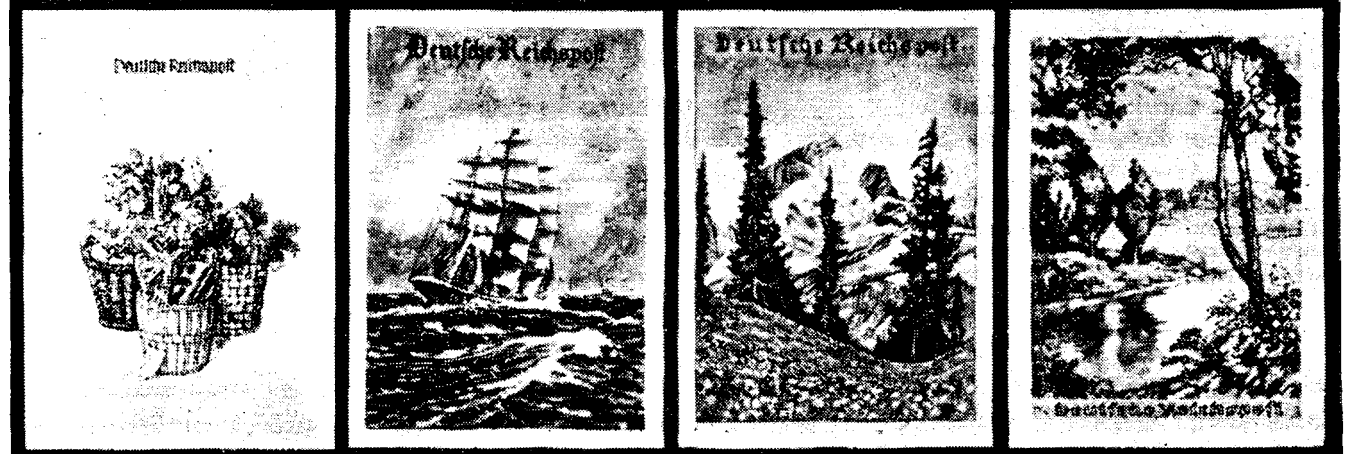

# I. VORBEREITUNGEN

## A. Fernsprechdienststellen

Zur Erledigung von Wünschen und Anfragen in Fernsprechangelegenheiten wende man sich an die nachstehenden Dienststellen. Ihre Rufnummern sind in den Teilnehmerlisten der Ortsnetze am Anfang oder unter „Reichspost“ angegeben. Bei Handämtern sind die Dienststellen beim „Amt“ zu verlangen.

1. Die **Auskunft** gibt Bescheid über Rufnummern, die im Amtlichen Fernsprechbuch nicht gefunden werden.
2. Die Aufsicht ist in Anspruch zu nehmen, wenn bei einer Verbindung Schwierigkeiten auftreten.
3. Die **Störungsstelle** nimmt Meldungen über Störungen des Anschlusses entgegen.
4. Die **Beschwerdestelle** ist für Beschwerden über dienstliche Unregelmäßigkeiten in Anspruch zu nehmen. Bei kleineren Ämtern wende man sich an die Aufsicht.
5. Das **Fernamt** gibt Auskunft über Ferngespräche (Ausführungszeit, Ferngesprächsgebühren, Rufnummern von Teilnehmern in anderen Bezirken).
6. Die **Fernsprechanmeldestelle** bearbeitet Anträge auf Herstellung, Änderung, Übertragung und Kündigung von Teilnehmereinrichtungen.
7. Die **Fernsprechrechnungsstelle** gibt Auskunft über Fernsprechrechnungen.
8. Die **Fernsprechbuchstelle** erledigt Anträge, die sich auf Einträge im Amtlichen Fernsprechbuch oder auf Lieferung von Fernsprechbüchern beziehen.

## B. Gesprächsdienst

### 1. Ortsgespräche

In Ortsnetzen mit Wählvermittlung stellt der Teilnehmer die gewünschte Verbindung durch Wählen der Rufnummer selbst her. Bei Handvermittlung ist der gewünschte Anschluß unter Angabe der Rufnummer beim Amt zu verlangen.

### 2. Allgemeines über Ferngespräche

Ferngesprächsverbindungen werden vom Fernamt hergestellt.

Bei Schwierigkeiten während eines Ferngesprächs Fernhörer anhängen und sogleich wieder Fernamt anrufen. Anträge auf Ermäßigung der Gebühren aus Anlaß von Schwierigkeiten können nur berücksichtigt werden, wenn sie sogleich nach Beendigung des Gesprächs gestellt werden.

### 3. Ferngespräche

- a) Gespräche **beim Fernamt anmelden**. Die Rufnummer des Fernamts ist bei Ortsnetzen mit Wählvermittlung am Kopf der Teilnehmerliste angegeben. Die **Daueranmeldung** von Verbindungen, die täglich oder werktätig zu bestimmter Zeit hergestellt werden sollen, ist zulässig.
- b) Wenn der Teilnehmer — der Anrufende oder der Verlangte — mehrere Anschlüsse hat, die wahlweise benutzt werden können, kann durch den Zusatz „**Nur**“ oder „**Nachruf**“ zur Rufnummer verlangt werden, daß die Verbindung nur mit dieser bestimmten Rufnummer hergestellt wird.
- c) Anmeldungen werden auf Wunsch nach einem bestimmten Zeitpunkt gestrichen (**Beiristung**) oder während einer bestimmten Zeit zurückgestellt (Zurückstellung) oder zu einer bestimmten Zeit ausgeführt (Festzeitgespräche).
- d) Gespräche können auf Wunsch am Anmeldeort oder Bestimmungsort nach einem anderen Anschluß umgeleitet werden.

### 4. Besondere Gesprächsarten

(Stets beim Fernamt anzumelden).

- a) **XP- und XPL-Gespräche**: Die verlangte Person wird auf Wunsch des Anmelders an einen öffentlichen Fernsprecher gerufen.
- b) **V-Gespräche**: Der Anmelder bezeichnet die Person, mit der er sprechen will; die Verbindung wird erst hergestellt, wenn der Gewünschte sprechbereit ist. V-Gespräche können auch für Reisende auf Reichsautobahnen angemeldet werden.
- c) **R-Gespräche**: Die Gebühren werden der verlangten Sprechstelle angerechnet, wenn der bei der Sprechstelle sich Meldende damit einverstanden ist.
- d) **Festzeitgespräche**: Die Verbindung wird zu einer vorher bestimmten Zeit ausgeführt (nur als dringende V-Gespräche zulässig).
- e) **N- und NL-Gespräche**: Sie dienen zur Übermittlung kurzer Nachrichten an bestimmte Personen durch Inhaber öffentlicher Sprechstellen (im Ortsverzeichnis mit X gekennzeichnet).
- f) **Monatsgespräche**: Ausführung der Verbindung täglich zur gleichen Zeit. Anmeldung mindestens für einen Kalendermonat im voraus.
- g) **Wochengespräche**: Wie bei Monatsgesprächen; Anmeldung für 7 aufeinanderfolgende Tage oder ein Vielfaches davon.
- h) **Stundenverbindungen**: Gesprächsdauer mindestens 1 Stunde.
- i) **Seefahrtsgespräche**: Gespräche mit Reisenden auf Schiffen und Luftschiffen.
- k) **Zugtongespräche**: Gespräche mit Reisenden in FD- und D-Zügen der Strecke Berlin—Hamburg.
- d) **Fernsehgespräche**: Gespräche nur zwischen den Fernsprechstellen Berlin, Leipzig, München und Nürnberg.

Weitere Auskunft erteilt das Fernamt!

### 5. Die häufigsten Gesprächsgebühren

#### a) Ortsgespräche

Nicht angerechnet werden: Verbindungen, die nicht zustande kommen (z. B. weil die angerufene Sprechstelle nicht antwortet, besetzt, gestört oder gesperrt ist);

Anmeldungen von Ferngesprächen; Gespräche mit Störungs-, Auskunfts-, Beschwerde- und Aufsichtsstellen der Ämter in Angelegenheiten des Fernsprechdienstes.

#### b) Ferngespräche im Inland:

- Ein gewöhnliches Gespräch bis zu 3 Minuten Dauer kostet bei einer Entfernung bis 5 km . . . . . 0.20  
 von mehr als 5 bis 15 km . . . . . 0.30  
 „ „ „ 15 „ 25 „ . . . . . 0.40  
 „ „ „ 25 „ 50 „ . . . . . 0.60  
 „ „ „ 50 „ 75 „ . . . . . 0.90  
 „ „ „ 75 „ 100 „ . . . . . 1.20  
 „ „ „ 100 km für je 100 km mehr . . . . . 0.30

	in der Zeit von	
	8—19 Uhr	19—8 Uhr
	RM	RM
Ein gewöhnliches Gespräch bis zu 3 Minuten Dauer	0.20	0.20
von mehr als 5 bis 15 km . . . . .	0.30	0.20
„ „ „ 15 „ 25 „ . . . . .	0.40	0.30
„ „ „ 25 „ 50 „ . . . . .	0.60	0.40
„ „ „ 50 „ 75 „ . . . . .	0.90	0.60
„ „ „ 75 „ 100 „ . . . . .	1.20	0.80
„ „ „ 100 km für je 100 km mehr . . . . .	0.30	0.20

Die Gebühr auf Entfernungen von mehr als 600 km beträgt 3 RM. Im Fernsprechdienst zwischen Ostpreußen und dem übrigen Reich wird die Gebühr nach der nächstniedrigeren Stufe berechnet.

Die Gebühr beträgt in der Zeit von 8 bis 19 Uhr bei Entfernungen von mehr als 600 bis 700 km 2,70 RM, über 700 km 3 RM. Dauern die Gespräche länger als 3 Minuten, so wird für jede weitere Minute ein Drittel der Dreiminutengebühr erhoben.

Pfennigbeträge von 5 Rpf. und mehr werden auf volle 10 Rpf. nach oben gerundet.

Pfennigbeträge unter 5 Rpf. bleiben unberücksichtigt.

- Dringendes Gespräch . . . . . doppelte Gebühr.
- Blitzgespräch . . . . . zehnfache Gebühr.
- XP-Gespräch: Gebühreuzuschlag im Ortsdienst 0.40 RM.  
im Ferndienst . . . . . Drittelgebühr eines gewöhnlichen Dreiminutengesprächs, mindestens 0.40 RM.

- V-Gespräch: Gebühreuzuschlag wie bei XP-Gesprächen im Ferndienst.
- R-Gespräch: desgl.
- N-Gespräch: Gebühreuzuschlag . . . . . 0.40 RM.

• **Gebührenansage**: Nach Beendigung eines Ferngesprächs wird dem Anmelde die Gesprächsgebühr mitgeteilt, wenn er diese bei der Anmeldung beantragt hat.

## C. Besondere Einrichtungen

1. Die **Zeitanzeige** gibt die genaue Zeit an.
2. Der **Fernsprechauftragsdienst** nimmt Anrufe für abwesende oder verbundene Teilnehmer oder Nichtteilnehmer entgegen und **verständigt die Anrufer**:  
er ruft bestimmte Personen an und **übermittelt ihnen eine Nachricht**; er **weckt** Fernsprechteilnehmer **durch Fernsprecher**; er übermittelt die **autliche Wettervorhersage**, den **amtlichen Winter-sportwetterbericht**.
3. Die **Telegrammaufnahme** nimmt Telegramme durch Fernsprecher entgegen, sie gibt auch Auskunft über Telegraphengebühren.
4. Auf dem Lande besteht bei den durch den Vermerk „Um“ gekennzeichneten Dienststellen **Unfallmeldedienst**, der in Notfällen (Erkrankungen, Unglücksfälle, Brände usw.) zu Gesprächen und zur **Telegrammaufgabe** in Anspruch genommen werden kann.

## D. Amtliches Fernsprechbuch

Für jeden Hauptanschluß und für jeden Nebenanschluß eines Dritten wird ein Amtliches Fernsprechbuch gebührenfrei geliefert. Weitere Fernsprechbücher, auch solche anderer Bezirke oder des Auslands, werden zur festgesetzten Gebühr von den Postämtern abgegeben.

## E. Sperre und Aufhebung von Fernsprechanschlüssen

Die Deutsche Reichspost kann die Fernsprechanschlüsse sperren oder fristlos kündigen:

- a) wenn der Teilnehmer mit der Zahlung der Gebühren im Rückstande bleibt;
- b) wenn Fernsprecheinrichtungen mißbräuchlich benutzt, eigenmächtig geändert oder schuldhaft beschädigt werden.

## Bitte beachten Sie:

1. **Vorbemerkungen** lesen.
2. Erst Rufnummer nachschlagen — dann Hörer abnehmen.
3. Deutlich, aber nicht zu laut in das Mundstück hineinsprechen.
4. Nummer sofort berichtigen, falls sie unrichtig wiederholt wird.
5. Unaufgefordert Namen oder Rufnummer nennen, wenn man angerufen wird. Nicht mit „Hallo“ melden.
6. Hörer nicht abnehmen, wenn man nicht sprechen will.
7. Nicht gleich ungeduldig werden!
8. Bei nahen und schweren Gewittern Leitungen und Apparate möglichst nicht berühren.
9. Bei Wählvermittlung auf Hörzeichen achten. Es bedeuten hohe Summertöne, kurz-lang (tüt-tüüt); Jetzt kön-

- nen Sie wählen (Amtszeichen); hohe gleich lange Summertöne (tüüt); Der gewählte Anschluß ist frei und wird gerufen (Freizeichen); ein tiefer, dauernder Summertön (tuuuut); Die Verbindung kann nicht hergestellt werden (Besetzzeichen). (In einigen Ortsnetzen ertönt dieser Summertön auch, wenn der Anruf wegen unrichtigen Wählens oder aus anderer Ursache nicht zum Ziele führt.)
10. Die Ziffer 0 stets mitwählen.
  11. Bei Handvermittlung Kurbel langsam drehen (sonst Schädigungen der Beamten).
  12. Eigenmächtige Änderung der Fernsprecheinrichtungen ist strafbar.
  13. Wenn jemand als Beauftragter der Deutschen Reichspost Einlaß begehrt, mit Lichtbild versehene Ausweiskarte vorzeigen lassen.

## Zugfunk und Seefunk

Zugfunkgespräche können an Werktagen mit Reisenden in fahrenden Schnellzügen der Strecke Berlin—Hamburg geführt werden. Anmeldung wie bei anderen Ferngesprächen. Auskunft über die Gebühren erteilt das Fernamt.

Seefunkgespräche mit Schiffen in See sind ebenfalls beim Fernamt anzumelden; dieses erteilt auch Auskunft über die Gebühren.

## Rundfunk

Die Zulassung kann schriftlich oder durch Fernsprecher bei der Postanstalt beantragt werden, in deren Zustellbezirk der Antragsteller wohnt; auch die Zusteller nehmen Anmeldungen entgegen.

Vor Erteilung der Genehmigung dürfen Rundfunkempfangsanlagen nicht errichtet werden.

Am Rundfunk kann jeder teilnehmen. Für Personen unter 16 Jahren ist das schriftliche Einverständnis ihres gesetzlichen Vertreters erforderlich.

Die Gebühr beträgt 2 RM. für jeden angefangenen Kalendermonat; sie ist im voraus zu bezahlen und kann auch vierteljährlich im voraus entrichtet werden. Wenn die Genehmigungsurkunde erst nach dem 20. eines Monats ausgehändigt wird, ist für den laufenden Monat keine Gebühr zu zahlen.

Die Postanstalt läßt sich eine schriftliche Erklärung vom Rundfunkteilnehmer geben, ob er die Gebühren für ein volles Kalendervierteljahr oder monatlich entrichten will. Die Zusteller sind nicht berechtigt, abweichend von dieser Erklärung Vorauszahlungen entgegenzunehmen.

Eine Änderung der in der Genehmigungsurkunde angegebenen Zahlungsweise ist schriftlich, spätestens fünf Tage vor Ablauf des Zeitraums, für den die Gebühr bezahlt ist, bei der Zustellpostanstalt zu beantragen.

Der Rundfunkteilnehmer kann auf die Genehmigung verzichten. Der Verzicht muß schriftlich erklärt werden und ist nur zum Ablauf eines Kalendermonats zulässig; er muß spätestens am 16. des betreffenden Monats bei der Zustellpostanstalt eingehen. Der Verzicht ist erst rechtsgültig, wenn er schriftlich bestätigt ist.

## Rundfunkstörungen

können bei jeder Postanstalt angemeldet werden, die sie an die nächste Rundfunkentstörungsstelle zur Erledigung weitermeldet. Diese Stelle sorgt dafür, daß die Ursachen der Rundfunkstörung ermittelt und nach Möglichkeit beseitigt werden. Besitzer von elektrischen Maschinen, Hausgeräten usw. werden kostenlos beraten, wie die

Geräte am zweckmäßigsten und billigsten entstört werden können.

Die Bezirks-Rundfunkentstörungsstelle bei der Reichspostdirektion greift in schwierigen Fällen ein. Sie verfügt über ausreichende Hilfsmittel und ist mit Kraftwagen schnell zur Stelle.

012337

# Ortsverzeichnis

## Zeichen und Abkürzungen:

×	=	Öffentliche Sprechstelle, deren Inhaber die Weitergabe zugesprochener Mitteilungen übernimmt (Nachrichtengespräche)
b.	=	bei
Bz.	=	Bezirk
D	=	Dienststunden
Db	=	Dienstbereitschaft
Fo	=	Forstdienststelle
GÖ	=	Gemeindliche Öffentliche Sprechstelle
Hilfst	=	Posthilfstelle
i. S.	=	im Sommer
i. W.	=	im Winter
ON	=	Ortsnetz
Ö	=	Öffentliche Sprechstelle
P	=	Post

PA	=	Postamt
PAG	=	Postagentur
PSt	=	Poststelle
Rufnr.	=	Amt und Rufnummer
s.	=	siehe
S	=	an Sonn- und Feiertagen
Teiln.	=	Teilnehmer
u.	=	und
Um	=	Unfallmeldedienst
üb.	=	über
v.	=	von
Verz.	=	Verzeichnis
W	=	an Werktagen
z.	=	zu
[ ]	=	für den Postverkehr vorgeschriebene zusätzliche Bezeichnung

Für PSt, Hilfst und GÖ sind bestimmte Dienststunden nicht festgesetzt.

Luftpost befördert Briefsendungen, Postanweisungen, Päckchen, Pakete

<p>× <b>Abbarten.</b> [üb. Friedland (Ostpr.)] Ü: PSt b. Maruhn, Rufnr. Friedland 362; Um</p> <p><b>Abelischken,</b> [Ostpr.], s. Ilmenhorst.</p> <p><b>Abellienen,</b> s. Ilmenhagen.</p> <p><b>Abendwalde.</b> [P Mallwen ü. Gumbinnen]. Teiln. s. Mallwen.</p> <p><b>Abracken,</b> s. Kornfelde.</p> <p><b>Abrahamsheide.</b> [P Reichertsvalde (Kr. Mohrungen).] Teiln. s. Reichertsvalde.</p> <p><b>Abrahamsruh.</b> [P Goldap.] Teiln. s. Goldap.</p> <p><b>Abscherningken, Kr. Darkeben,</b> s. Dachshausen.</p> <p><b>Abscherningken, Kr. Goldap,</b> s. Ebershagen.</p> <p><b>Abschritten, Kr. Insterburg.</b> [P Grünheide (Ostpr.)], s. Ossaquell.</p> <p><b>Abschritten, Kr. Insterburg.</b> [P Insterburg], s. Lindenwalde, Gut.</p> <p><b>Abschritten, Kr. Labiau,</b> s. Ehlertfelde.</p> <p><b>Abschritten, Kr. Pillkallen,</b> s. Bitzingen.</p> <p><b>Abschritten, Kr. Tilsit-Ragnit,</b> s. Steinflur.</p> <p><b>Abschritten B, Kr. Tilsit-Ragnit,</b> s. Schrotten.</p> <p><b>Abschritten W, s. Schrotten.</b></p> <p>× <b>Abschwangen,</b> [Ostpr.] s. Verz. d. Teiln.; Ü: PAG b. Frau Todtenhöfer.</p> <p><b>Absintkeim.</b> [P Quednau ü. Königsberg (Pr) 5.] Teiln. s. Neubausen. Kr. Königsberg, Pr.</p> <p><b>Absteinen.</b> [P Eydtkau.] Teiln. s. Eydtkau.</p> <p>× <b>Abstich.</b> [P Göttkendorf ü. Allenstein.] GÖ b. Bäcker u. Konditor Ewald Glitz, Rufnr. Allenstein 27 64; Um</p> <p><b>Achodden,</b> s. Neuvölklingen, Ostpr.</p> <p>× <b>Achtfelde.</b> [P Tilsental.] Teiln. s. Tilsental. GÖ b. Bürgermstr. Kohse; Rufnr. Tilsental 4; Um</p> <p><b>Achthuben, Kr. Mohrungen.</b> [P Liebstadt (Ostpr.)] Teiln. s. Liebstadt.</p> <p><b>Achthuben, Kr. Pr. Eylau.</b> [P Finken (Ostpr.) ü. Landsberg, Ostpr.] Teiln. s. Finken.</p>	<p><b>Ackeln.</b> [P Herdenau ü. Kuckerneese (Ostpr.)]. Teiln. s. Herdenau; GÖ: b. Bürgermstr. Holzlehner, Rufnr. Herdenau 63; Um</p> <p><b>Ackeinigenken,</b> s. Ackeln.</p> <p><b>Ackeran.</b> [P Fuchsberg.] Teiln. s. Uderwangen.</p> <p><b>Ackerbach.</b> [P Gr. Lenkenau]. Teiln. s. Gr. Lenkenau.</p> <p><b>Ackermühle, Kr. Pillkallen,</b> [P Mallwen ü. Gumbinnen]. Teiln. s. Mallwen.</p> <p><b>Ackmenischken,</b> s. Dünen.</p> <p><b>Ackmenischken, Kr. Insterburg,</b> [P Radlauken ü. Schille], s. Steinacker.</p> <p><b>Ackmenischken, Kr. Insterburg.</b> [P Obelichen ü. Insterburg 2], s. Sittenfelde.</p> <p><b>Ackminge, s. Ibenwerder.</b></p> <p><b>Ackmonienen, Kr. Niederung,</b> s. Argental.</p> <p><b>Ackmonienen, Kr. Stallupönen,</b> s. Schillbruch.</p> <p><b>Ackmonienen, P.,</b> s. El. Schloßbach.</p> <p><b>Adamischken, s. Sausreppen.</b></p> <p>× <b>Adamshausen.</b> [üb. Gumbinnen]. Teiln. s. Nemmersdorf, Ostpr. Ü: PSt b. Salein, Rufnr. Nemmersdorf 78 u. GÖ b. Paul Rohmser, Rufnr. Nemmersdorf 33; Um</p> <p>× <b>Adamsheide.</b> [P Wittmannsdorf (Ostpr. Süd.)] GÖ b. Bauer Orlewski, +, Rufnr. Wittmannsdorf 2; Um</p> <p><b>Adamsheide.</b> [P Schiedelau ü. Bokellen]. Teiln. s. Karpauen.</p> <p><b>Adamsheide, Kr. Fischhausen.</b> [P Pluttwinen ü. Königsberg (Pr) 5.] Teiln. s. Rudau, Kr. Fischhausen.</p> <p><b>Adamsheide, Kr. Wehlau.</b> [P Schaberau ü. Wehlau.] Teiln. s. Tapiau.</p> <p><b>Adamshof.</b> [P Bischofsburg.] Teiln. s. Bischofsburg.</p> <p><b>Adamsruh.</b> [P Wirbeln ü. Wehlau.] Teiln. s. Norkitten.</p> <p>× <b>Adamsverdruß, Fo.</b> [P Puppen (Ostpr. Süd.)] GÖ i. d. Revierförsterei, gehört z. ON Puppen; Um</p>	<p><b>Adamswalde.</b> [P Trausen ü. Gerdaunen.] Teiln. s. Grünheim.</p> <p><b>Adelau.</b> [P Neukirch (Ostpr.)]. Teiln. s. Neukirch, Ostpr.</p> <p><b>Adelan.</b> [P Sköpen ü. Kuckerneese (Ostpr.)]. Teiln. s. Neukirch, Ostpr.</p> <p><b>Adelshof.</b> [P Weidenau, Ostpr.] Teiln. s. Tilsit-Kallwen.</p> <p>× <b>Adlermark.</b> [üb. Angerapp]. Teiln. s. Gr. Sobrost, Ü: PSt b. August Bebr, Rufnr. Gr. Sobrost 25; Um</p> <p>× <b>Adlersbude.</b> [P Altinken ü. Osterode (Ostpr.)]. GÖ i. d. Försterei, gehört z. ON Altinken; Um</p> <p>× <b>Adlersdorf, s. Verz. d. Teiln.;</b> Ü: PAG b. PAgentin Koch, Rufnr. 20; Um</p> <p>× <b>Adlersdorf, Fo.</b> [P Adlersdorf]. GÖ b. Oberförster Conrad, Rufnr. Adlersdorf 48; Um</p> <p>× <b>Adlershorst, Kr. Neidenburg.</b> [P Neidenburg.] Teiln. s. Grünfließ; GÖ i. d. Preuß. Staatsförsterei, z. erreichen ü. Neidenburg; Um</p> <p>× <b>Adlerswalde, s. Verz. d. Teiln.;</b> Ü: PAG b. Frau Zimmermann.</p> <p>× <b>Adlerswinkel, Fo.</b> [P Löbenau], GÖ i. d. Revierförsterei, Rufnr. Adlerswalde 70; Um</p> <p>× <b>Adl. Bärwalde.</b> [P Goldbach ü. Tapiau]. Teiln. s. Goldbach, Ostpr.; GÖ b. Lehrer Guhl, Rufnr. Goldbach 61; Um</p> <p><b>Adl. Bergriede.</b> [P Bergriede (Kr. Osterode, Ostpr.)] Teiln. s. Bergriede, Kr. Osterode, Ostpr.</p> <p><b>Adl. Bialla.</b> [P Talken.] Teiln. s. Talken.</p> <p>× <b>Adl. Blumenau.</b> [üb. Elthing.] Ü: PSt b. d. Gastwirt Blum, Rufnr. Trunz 23; Um</p> <p><b>Adl. Bruch.</b> [P Postilge ü. Marienburg (Westpr.)] Teiln. s. Christburg.</p> <p><b>Adl. Camionken, s. Steintal.</b></p> <p><b>Adl. Caporn.</b> [P Gr. Heydekrog ü. Königsberg (Pr) 5.] Teiln. s. Gr. Heydekrog.</p>	<p><b>Adl. Dameran.</b> [P Pregelswalde (Ostpr.)] Teiln. s. Tapiau.</p> <p><b>Adl. Friedrichshof.</b> [P Seepothen ü. Königsberg (Pr) 5]. Teiln. s. Kobbeldude.</p> <p><b>Adl. Gallgarben.</b> [P Gallgarben ü. Nautzken (Ostpr.)] Teiln. s. Neuendorf, Kur. Hafl.</p> <p><b>Adl. Gedau.</b> [P Zinten.] Teiln. s. Zinten.</p> <p><b>Adl. Grieteinen.</b> [P Weidenau]. Teiln. s. Neukirch, Ostpr.</p> <p><b>Adl. Grunau.</b> [P Grunau ü. Sensburg.] Teiln. s. Bosenb.</p> <p><b>Adl. Heyde.</b> [P Powunden ü. Königsberg (Pr) 5.] Teiln. s. Powunden.</p> <p><b>Adl. Hohensee.</b> [P Sorquitten.] Teiln. s. Sorquitten.</p> <p><b>Adl. Hollstädt.</b> [P Kuckhnen (Ostpr.)] Teiln. s. Kuckhnen, Ostpr.</p> <p><b>Adl. Jarft.</b> [P Bladian.] Teiln. s. Bladian.</p> <p><b>Adl. Jucha.</b> [P Jucha (Kr. Lyck).] Teiln. s. Jucha, Ostpr.</p> <p><b>Adl. Kermuschienen,</b> s. Kermen.</p> <p><b>Adl. Klenau.</b> [P Braunsberg (Ostpr.)] Teiln. s. Braunsberg.</p> <p><b>Adl. Kurreiten, s. Finkengrund.</b></p> <p><b>Adl. Laugallen.</b> [P Dittlacken (Kr. Insterburg) ü. Insterburg 2]. Teiln. s. Dittlacken.</p> <p><b>Adl. Legitten.</b> [P Labiau.] Teiln. s. Labiau.</p> <p><b>Adl. Liegen.</b> [P Liehemübl.] Teiln. s. Liehemühl.</p> <p><b>Adl. Lindenau.</b> [P Rauschken (Kr. Osterode, Ostpr.)] Teiln. s. Rauschken, Kr. Osterode, Ostpr.</p> <p><b>Adl. Margen.</b> [P Vierbrüderkrog ü. Königsberg (Pr) 5.] Teiln. s. Metgethen.</p> <p><b>Adl. Medenau.</b> [P Medenau.] Teiln. s. Powayen.</p> <p>× <b>Adl. Neuendorf.</b> [üb. Königsberg (Pr) 5.] Teiln. s. Gutenfeld; Ü: PSt b. Fr. Anna Böhm, Rufnr. Gutenfeld 30; Um</p> <p><b>Adl. Olschewen.</b> [P Wosnizen.] Teiln. s. Wosnizen.</p>	<p><b>Adl. Paddeim.</b> [P Laukischken.] Teiln. s. Laukischken.</p> <p><b>Adl. Peterwitz, s. Gr. Peterwitz.</b></p> <p><b>Adl. Pierwoy.</b> [P Sorquitten.] Teiln. s. Sorquitten.</p> <p>× <b>Adl. Pillacken, Fo.</b> [P Ribben (Ostpr. Süd.)] GÖ i. Forsthaus, Rufnr. Ribben 37; Um</p> <p><b>Adl. Pinnau.</b> [P Wardienen ü. Königsberg (Pr) 5.] Teiln. s. Seepothen, Kr. Königsberg, Pr.</p> <p><b>Adl. Powayen.</b> [P Powayen.] Teiln. s. Powayen.</p> <p><b>Adl. Radtkehmen, s. Wittrade.</b></p> <p><b>Adl. Rakowen,</b> s. Rakon, Kr. Johannisburg.</p> <p><b>Adl. Rathswalde.</b> [P Gr. Birkenfelde ü. Wehlau.] Teiln. s. Laukischken.</p> <p><b>Adl. Raulitt.</b> [P Bergau ü. Königsberg (Pr) 5]. Teiln. s. Seepothen.</p> <p><b>Adl. Rauschnick.</b> [P Bladian.] Teiln. s. Bladian.</p> <p><b>Adl. Sandhof.</b> [P Rudau ü. Königsberg (Pr) 5.] Teiln. s. Rudau.</p> <p><b>Adl. Sankau.</b> [P Frauenburg (Ostpr.)] Teiln. s. Frauenburg.</p> <p><b>Adl. Schäferel.</b> [P Schwarzstein]. Teiln. s. Eichmedien.</p> <p><b>Adl. Schardan.</b> [P Schulwiese ü. Stuhm.] Teiln. s. Rebhof, Kr. Stuhm.</p> <p><b>Adl. Sollau.</b> [P Kreuzburg (Ostpr.)]. Teiln. s. Kreuzburg, Ostpr.</p> <p><b>Adl. Stürilack.</b> [P Gr. Stürilack (Ostpr. Süd.)] Teiln. s. Gr. Stürilack.</p> <p><b>Adl. Tengen.</b> [P Albehnen ü. Königsberg (Pr) 5.] Teiln. s. Brandenburg, Ostpr.</p> <p><b>Adl. Weischkitten.</b> [P Grünhoff ü. Königsberg (Pr) 5.] Teiln. s. Grünhoff, Ostpr.</p> <p><b>Adl. Willmanns.</b> [P Lablacken ü. Nautzken (Ostpr.)] Teiln. s. Postnicken.</p> <p><b>Adl. Wisdehnen.</b> [P Abschwangen.] Teiln. s. Uderwangen.</p> <p><b>Adl. Wolka, s. Adl. Wolken.</b></p> <p>× <b>Adl. Wolken.</b> [P Prossitten (Ostpr.)]. Teiln. s. Prossitten, GÖ b. Bürgermstr. Stand; Rufnr. Prossitten 46; Um</p>
---	---	---	---	--



- × **Alt Ragalschen.**  
[P Balleichen.] Teiln. s. Trempen; GO b. Lehrer Hennig; gebürt. s. ON Trempen; Um
- Alt Rindorf.**  
[P Labiau.] Teiln. s. Labiau.
- × **Alt Rosengart.**  
[üb. Elbing.] Teiln. s. Grunau, Kr. Marienburg, Westpr.; O: PSt b. Bauer Otto Harms, Rufnr. Grunau 15; Um
- × **Alt Rosenthal.**  
[üb. Rastenburg (Ostpr.).] Teiln. s. Neu Rosenthal; O: PSt b. Kfm. Pzolla, Rufnr. Neu Rosenthal 20; Um
- Alt Rothol.**  
[P Tiefenau (Kr. Marienwerder Westpr.).] Teiln. s. Marienwerder.
- Alt Rudowken, s. Hammerbruch.**
- Alt Sadlucken.**  
[P Bludau ü. Mühlhausen (Ostpr.).] Teiln. s. Bludau, Ermiland.
- Alt Sauskoyen, s. Alttauswalde.**
- × **Alttauswalde.**  
[P Stroppau, Kr. Angerapp.] GO b. Lehrer Todtenhöfer, Rufnr. Friedeck 34; Um
- Alt Schablennen, s. Altautersee, Kr. Angerapp.**
- Altshanzengrug.**  
[P Skören ü. Kuckerneese (Ostpr.).] Teiln. s. Skören.
- × **Alt Schöneberg.**  
[üb. Allenstein.] Teiln. s. Jonkendorf; O: PSt b. Maurer Penger, Rufnr. Jonkendorf 34; Um
- Alt Schönwalde.**  
[P Elbing.] Teiln. s. Elbing.
- × **Alt Schwälge, Fo.**  
[P Schwälgenfeld ü. Saalfeld (Ostpr.).] GO i. d. Revierförsterei, gebürt. s. ON Gerwalde, Ostpr.; Um
- Alt Sellen.**  
[P Kuckerneese (Ostpr.).] Teiln. s. Kuckerneese.
- Altsitt.**  
[P Waldau ü. Königsberg (Pr) 5.] Teiln. s. Waldau, Ostpr.
- × **Altstappen.**  
[üb. Schloßberg (Ostpr.).] Teiln. s. Haselberg, Ostpr.; O: PSt b. Kropat, Rufnr. Haselberg 309; Um
- × **Altstadt, Kr. Mohrungen.**  
[P Christburg.] Teiln. s. Christburg; O: Hilfst. b. Gastw. Moseheites, Rufnr. Christburg 351; Um
- × **Altstadt, Kr. Osterode, Ostpr.**  
[P Gilgenburg (Kr. Osterode, Ostpr.).] Teiln. s. Gilgenburg; GO b. Gastw. Raitzig, Rufnr. Gilgenburg 293; Um
- Alt Sternberg.**  
[P Liebenfelde (Ostpr.).] Teiln. s. Liebenfelde.
- × **Alt Sternberg, Fo.**  
[P Liebenfelde (Ostpr.).] GO b. Forstamt; Rufnr. Liebenfelde 314; Um
- Alt Sussemilken, s. Friedrichsrode, Ostpr.**
- × **Alt Teschen.**  
[P Behlenhof ü. Mühlhausen (Ostpr.).] Teiln. s. Quitzainen; GO b. Erbböbauer Jäkel, Rufnr. Quitzainen 22; Um
- × **Alt Thalau.**  
[P Neu Thalau ü. Angerapp.] Teiln. s. Angerapp; GO b. Sattlermeister Wiemer, Rufnr. Angerapp 224; Um
- Alt Ukta, Ostpr. Süd, s. Ukta, Ostpr.**
- × **Alt Vierzighuben.**  
[üb. Wartenburg (Ostpr.).] Teiln. s. Seeburg; O: PSt b. Alfons Kather, Rufnr. Seeburg, Ostpr. 273; Um
- Altweilau.**  
[P Wehlau.] Teiln. s. Wehlau.
- × **Alt Warlenburg.**  
[üb. Allenstein.] s. Verz. d. Teiln.; O: PAG b. Bauer Franz Teschner.
- × **Altweiler, Ostpr.**  
[P Kanthausen.] Teiln. s. Kanthausen; GO b. Pingel, Rufnr. Kanthausen 34; Um
- Alt Werder.**  
[P Gr. Leschienen ü. Orteleburg.] Teiln. s. Gr. Leschienen.
- All Weynothen, s. Weinoten.**
- × **Altwolfsdorf.**  
[P Arys.] Teiln. s. Arys; GO b. Gastwirt Nickel, Rufnr. Arys 137; Um
- × **Alt Wusterwitz.**  
[P Schulzenwalde ü. Gumbinnen.] GO b. Lehrer Stresow, Rufnr. Schulzenwalde 17; Um
- Alt Zanderlacken.**  
[P Labiau.] Teiln. s. Labiau.
- Aixnupönen, Kr. Pillkallen, s. Altstappen.**
- Amalienau, Kr. Ebenrode, Ostpr.**  
[P Eichhagen (Ostpr.).] Teiln. s. Eichhagen.
- Amalienau, Kr. Stallupönen, s. Amalienau, Kr. Ebenrode, Ostpr.**
- Amalienhof, Kr. Angerburg.**  
[P Budderü, ü. Angerburg (Ostpr.).] Teiln. s. Budderü.
- × **Amalienhof, Kr. Ebenrode, Ostpr.**  
[P Ebenrode (Ostpr.).] GO b. Bürgermeister Macht, Rufnr. Ebenrode 531; Um
- Amalienhof, Kr. Elbing.**  
[P Fichtborst ü. Elbing.] Teiln. s. Fichtborst.
- Amalienhof, Kr. Fischhausen.**  
[P Goldschmiede ü. Königsberg (Pr) 5.] Teiln. s. Goldschmiede.
- Amalienhof, Kr. Insterburg.**  
[P Insterburg.] Teiln. s. Insterburg.
- Amalienhof, Kr. Insterburg.**  
[P Schwalbental.] Teiln. s. Schwalbental.
- Amalienhof, Kr. Königsberg, Pr.**  
[P Löwenhagen (Ostpr.).] Teiln. s. Löwenhagen.
- Amalienhof, Kr. Osterode, Ostpr.**  
[P Wittmannsdorf (Ostpr. Süd).] Teiln. s. Wittmannsdorf.
- Amalienhof, Kr. Pr. Eylau.**  
[P Canditten ü. Zinten.] Teiln. s. Wildenhoff.
- Amalienhof, Kr. Pr. Holland.**  
[P Rogehnen (Kr. Pr. Holland).] Teiln. s. Pr. Holland.
- Amalienhof, Kr. Stallupönen, s. Amalienhof, Kr. Ebenrode.**
- Amalienruh.**  
[P Liebenmühl.] Teiln. s. Liebenmühl.
- Amalienwalde.**  
[P Kukehnen (Ostpr.).] Teiln. s. Kukehnen.
- Ambraskehmen, s. Krebsfließ.**
- Ambruch, Kr. Schloßberg, Ostpr.**  
[P Willuhnen.] Teiln. s. Willuhnen.
- Amerika.**  
[P Langsee.] Teiln. s. Langsee.
- Ammerau.**  
[P Sodehnen, Kr. Angerapp.] Teiln. s. Sodehnen, Kr. Angerapp.
- × **Amtal.**  
[P Heinrichswalde (Ostpr.).] GO b. Bürgermeister Naujoks, Rufnr. Heinrichswalde 248; Um
- × **Amtshagen, Kr. Gumbinnen.**  
[P Trakehnen (Bhf.).] Teiln. s. Trakehnen, Bhf.; GO b. Schnürle, Rufnr. Trakehnen II 19; Um
- Anwalde.**  
[P Gr. Budschen ü. Angerburg.] Teiln. s. Budderü.
- Anwalde, Fo.**  
[P Mattenau.] GO b. Oberförster Glattkowski, s. erreichen ü. Insterburg; Um
- Anwalde, Kr. Insterburg.**  
[P Mattenau.] Teiln. s. Mattenau.
- An der Kurwe.**  
[P Liakuhnen.] Teiln. s. Heinrichswalde, Ostpr.
- × **Andersgrund.**  
[P Rodebach, Kr. Ebenrode (Ostpr.).] Teiln. s. Trakehnen, Ort; GO b. Landwirt de la Chaux, Rufnr. Trakehnen, Ort 90; Um
- Anderskehmen, s. Andersgrund.**
- Andreasberg.**  
[P Allenstein.] Teiln. s. Allenstein.
- Andreasshot.**  
[P Kreuzhausen ü. Bokellen.] Teiln. s. Schwalbental.
- × **Andrestal.**  
[üb. Lätzen.] Teiln. s. Kruglanken; O: PSt b. Landw. Gahbert, Rufnr. Kruglanken 27; Um
- × **Andreaswalde.**  
[P Baitenberg (Kr. Lyck).] GO b. Landwirt Presting, Rufnr. Baitenberg 5; Um
- Andreischken, s. Nassenfelde.**
- × **Angarben.**  
[P Wobnsdorf ü. Friedland (Ostpr.).] GO b. Landwirt Bock, Rufnr. Friedland, Ostpr. 230; Um
- Angelika.**  
[P Dönhofstadt (Ostpr.).] Teiln. s. Dönhofstadt.
- Angerapp — früher Darkehmen — s. Verz. d. Teiln.**
- Angerapp, Abbau — früher Darkehmen, Abbau.** [P Angerapp.] Teiln. s. Angerapp.
- Angerapp [P Schabienen]. s. Kleinangerapp.**
- Angeran.**  
[P Gr. Sobrost.] Teiln. s. Gr. Sobrost.
- × **Angerbrück.**  
[P Erdmannsruh ü. Insterburg 2.] Teiln. s. Luisenberg, Kr. Insterburg; GO b. Landwirt u. Bürgermeister Christianat, Rufnr. Erdmannsruh 22; Um
- Angerburg, (Ostpr.) s. Verz. d. Teiln.**
- × **Angereck.**  
[üb. Gumbinnen.] Teiln. s. Gumbinnen; O: PSt b. Neumann; Rufnr. Gumbinnen 25 29; Um
- Angerfelde.**  
[P Roßlinde ü. Gumbinnen.] Teiln. s. Roßlinde.
- Angerhöh.**  
[üb. Gumbinnen.] Teiln. s. Schulzenwalde n. Nemmersdorf; O: PSt b. Molkereirevwalter Schütt, Rufnr. Nemmersdorf, Ostpr. 50; Um
- Angerhof.**  
[P Stulichen ü. Angerburg (Ostpr.).] Teiln. s. Angerburg.
- Angerlinde.**  
[P Insterburg.] Teiln. s. Insterburg.
- Angermühle.**  
[P Nemmersdorf (Ostpr.).] Teiln. s. Nemmersdorf.
- × **Angertal.**  
[üb. Angerburg (Ostpr.).] Teiln. s. Angerburg, Ostpr.; O: PSt b. Bauunternehmer Jurkschat, Rufnr. Angerburg 511; Um
- × **Angerwiese, s. Verz. d. Teiln.; O: PAG b. Pagt. Riedelsberger.**
- Angnitten.**  
[P Pr. Holland.] Teiln. s. Pr. Holland u. Schlobitten.
- Ankemitt.**  
[P Großwaplitz (Westpr.).] Teiln. s. Christburg.
- × **Ankendorf.**  
[P Heiligenthal ü. Guttstadt.] Teiln. s. Heiligenthal; GO b. Gastwirt Frey, Rufnr. Heiligenthal 278; Um
- Ankern.**  
[P Pollwitten.] Teiln. s. Gr. Arnsdorf.
- Ankrohen, s. Pobethen.**
- × **Ankrohen, s. Königsberg (Pr) 5.] Teiln. s. Pobethen.**
- Anmut.**  
[P Linkuhnen.] Teiln. s. Tilsit-Kallun u. Heinrichswalde.
- Annaberg.**  
[P Herzogsrode.] Teiln. s. Herzogsrode.
- Annafeld.**  
[P Korschein.] Teiln. s. Korschein.
- Annafelde.**  
[P Dryggallen (Ostpr. Süd).] Teiln. s. Dryggallen.
- × **Annahof, Kr. Gumbinnen.**  
[P Gumbinnen-Annahof.] Teiln. s. Gumbinnen; O: PSt b. Reddig, Rufnr. Gumbinnen 2411; Um
- Annahof, Kr. Rößel.**  
[P Rößel.] Teiln. s. Rößel.
- Annahof, Kr. Trenburg.**  
[P Neuendorf ü. Trenburg.] Teiln. s. Sokolken.
- × **Annawalde.**  
[üb. Gerdaunen.] Teiln. s. Kleinogne, O: PSt b. Hahn, Rufnr. Kleinogne 47; Um
- Annenenthal.**  
[P Germau.] Teiln. s. Germau.
- Annenhof.**  
[P Lablacken ü. Nautzen (Ostpr.).] Teiln. s. Pronitten.
- Annenhorst.**  
[P Theuernitz ü. Osterode (Ostpr.).] Teiln. s. Gr. Schmückwalde.
- An Rokaiten, s. Kleinrokitten.**
- Ansoerge.**  
[P Sköpen ü. Kuckerneese (Ostpr.).] Teiln. s. Kuckerneese u. Skören.
- × **Ansten.**  
[P Schillen u. Mühlhüb ü. Schillen.] Teiln. s. Schillen; GO b. Bauer Lorensehat, Rufnr. Schillen 126; Um
- Anstippen, s. Ansten.**
- Antaggen.**  
[P Lessegewangen.] Teiln. s. Neusiedel, Ostpr.
- Antagminnen, s. Antaggen.**
- Antanischken, s. Antonsbain.**
- Antargen, s. Argenquell.**
- Antballen, s. Abendwalde.**
- Antbrakupönen, s. Kahlheim.**
- Antbudupönen, s. Vormwalde.**
- Antlicken.**  
[P Schalmey ü. Braunsberg (Ostpr.).] Teiln. s. Plaßwich.
- Antmeschken, s. Meßken.**
- Antmirehlen.**  
[P Hensken.] Teiln. s. Schloßberg, Ostpr.
- Antonienhof.**  
[P Stuhm.] Teiln. s. Stuhm.
- Antonowen, s. Antonsdorf.**
- × **Antonsdorf.**  
[P Lötzen.] GO b. Suck; Rufnr. Lötzen 370; Um
- Antonshain.**  
[P Bilderweiten (Kr. Ebenrode, Ostpr.).] Teiln. s. Bilderweiten; GO b. Bürgermeister Borrmann, gebürt. s. ON Bilderweiten; Um
- Antonswiese.**  
[P Herdenau ü. Kuckerneese (Ostpr.).] Teiln. s. Herdenau.
- Antschirgessern, s. Seewiese.**
- Antsodehnen, s. Almen.**
- Anwiese.**  
[P Karpauen.] Teiln. s. Karpauen.
- Ardappen.**  
[P Bartenstein (Ostpr.).] Teiln. s. Bartenstein.
- × **Arensvalde.**  
[üb. Arys.] Teiln. s. Arys; O: PSt b. Wlotzka, Rufnr. Arys 126; Um
- Argehot.**  
[P Gr. Friedrichsdorf (Ostpr.).] Teiln. s. Liedemitten.
- Argelothen, s. Argendorf.**
- × **Argemünde.**  
[P Groß Friedrichsdorf (Ostpr.).] Teiln. s. Gr. Friedrichsdorf; GO b. Posthilfsstelleninhaber Kfm. PeBlies, Rufnr. Gr. Friedrichsdorf 45; Um
- × **Argenau.**  
[P Schillen.] GO b. Gastw. Jomuschheit, Rufnr. Schillen 144; Um
- × **Argenbruch, Fo.**  
[P Gr. Friedrichsdorf (Ostpr.).] GO b. Hilfsförster Draeger, Rufnr. Liedemitten 07; Um
- × **Argenbrück, s. Verz. d. Teiln.; 3: PAG b. Postagentin Marta Lagerpusch.**
- Argendorf.**  
[P Heinrichswalde (Ostpr.).] Teiln. s. Heinrichswalde.
- × **Argenfelde.**  
[P Argenbrück.] Teiln. s. Argenbrück; GO b. Kaufm. Voigt, Rufnr. Argenbrück 17; Um
- Argenflur.**  
[P Schillen.] Teiln. s. Schillen.
- × **Argenfurt.**  
[P Argenbrück.] Teiln. s. Argenbrück; GO b. Amtsvorsteher Geiltesat, Rufnr. Argenbrück 15; Um
- × **Argenhol.**  
Teiln. s. Königsberg, Kr. Tilsit-Ragnit; O: PAG b. Teubler, Rufnr. Königsberg 05; D: W 8 bis 13 15-18; S: 8-9, 12 bis 13; Db: W 715-8, 1390 bis 14 20-2090; S 715-8; Um
- Argeningken, s. Argenhol.**
- Argeningken-Grandszen, s. Argenhol.**
- × **Argenquell.**  
[P Grünheide (Ostpr.).] GO b. Bürgermstr. Manrischat, Rufnr. Grünheide, Ostpr. 32; Um
- Argental.**  
[P Gr. Friedrichsdorf (Ostpr.).] Teiln. s. Gr. Friedrichsdorf.
- Arissan.**  
[P Thierenberg.] Teiln. s. Thierenberg.
- Arklitten.**  
[P Molthainen.] Teiln. s. Gerdaunen.
- × **Arlen.**  
[üb. Lätzen.] Teiln. s. Rhein, Ostpr. u. Gr. Stürlack; O: PSt b. Nadolny, Rufnr. Rhein 90; Um
- × **Arnau.**  
[üb. Königsberg (Pr) 5.] Teiln. s. Waldau (Ostpr.); O: PSt b. Albert Prang, Rufnr. Waldau 56; Um
- × **Arnau, Kr. Osterode, Ostpr.**  
[üb. Osterode (Ostpr.).] Teiln. s. Osterode, Ostpr.; O: PSt b. Fr. Striewski; Um
- Arnndtschot.**  
[P Schippenbeil.] Teiln. s. Klingenberg, Ostpr.
- Arnsberg.**  
[P Krenzburg (Ostpr.).] Teiln. s. Kreuzburg.
- × **Arnsdorf, Ermiland.**  
s. Verz. d. Teiln.; O: PAG b. Karl Gredig
- × **Arnsdorf, Kr. Gerdaunen.**  
[üb. Gerdaunen.] Teiln. s. Gerdaunen; O: PSt b. Auge, Spieran, Rufnr. Gerdaunen 459; Um
- × **Arnstein.**  
[P Tiefensee (Ostpr.).] Teiln. s. Tiefensee Ostpr.; GO b. Ortsbauernführer Kurt Berg, Rufnr. Tiefensee Ostpr. 38; Um
- × **Arnswald, s. Verz. d. Teiln.**  
O: PAG b. Heydemann.
- Arthurswalde.**  
[P Gallingen.] Teiln. s. Gallingen, Kr. Bartenstein, Ostpr.
- Arwelden.**  
[P Tharau Babnhof.] Teiln. s. Tharau, Bhf.
- Arya.**  
s. Verz. d. Teiln.
- Aschbdden.**  
[P Fichtborst ü. Elbing.] Teiln. s. Fichtborst.
- Aschen.**  
[P Sandkirchen.] Teiln. s. Linden Garten.
- Aschenberg.**  
[P Ithenberg ü. Neukirch (Ostpr.).] Teiln. s. Neukirch, Ostpr.
- Achlacken, s. Aßlacken.**
- Aschlauken, s. Kalkhöfen.**
- Aschpallen.**  
[P Stucken ü. Kuckerneese (Ostpr.).] Teiln. s. Gilgenfeld.
- Assanen.**  
[P Wandlacken.] Teiln. s. Wandlacken.
- × **Aßlacken.**  
[P Schirrau (Kr. Wehlau).] Teiln. s. Schirrau; O: Hilfst. b. Gastw. Schwärzer, Rufnr. Schirrau 57; Um
- × **Assmanns.**  
[P Assmanns ü. Bartenstein (Ostpr.).] Teiln. s. Bartenstein, Ostpr.; O: PSt b. Bürgermeister Passarge, Rufnr. Bartenstein 494; Um
- Astrawischken, s. Ilimgrund.**
- Astrawischken, Fo., s. Ilimgrund, Fo.**
- Astrawischken, Kr. Darkehmen, s. Großedmar.**
- Aszen, s. Aschen.**
- Atkamp.**  
[P Rößel.] Teiln. s. Rößel.
- Audeaten, Kr. Tilsit-Ragnit, s. Freendorf.**
- Audinischken, s. Hilpertswerder.**
- Aue.**  
[P Allenburg (Kr. Wehlau).] Teiln. s. Grünheim.
- Auenhof.**  
[P Zweilinden ü. Gumbinnen.] Teiln. s. Gumbinnen.
- Auer, Kr. Insterburg.**  
[P Norrkitten.] Teiln. s. Norrkitten.
- × **Auer, Ostpr.**  
[üb. Saalfeld (Ostpr.).] Teiln. s. Schnellwalde; O: PSt b. Walter Philippen, Rufnr. Schnellwalde 49; Um



Die Luftpost verhilft zum Sieg im täglichen Wettbewerb, geringe Zuschläge

**Auerbach, Kr. Wehlau.** [P Kl. Ponnau ü. Wehlau.] Teiln. s. Schirrau.

× **Auerfließ, s. Verz. d. Teiln.** U: Pag b. Pägt. Emil Schröder.

× **Auerfluß.** [P Neu Thälau ü. Angerapp]. Teiln. s. Angerapp; GÜ b. Bürgermeister Burnus, Rfnr. Angerapp 235; Um

**Auerhof.** [P Thierenberg.] Teiln. s. Thierenberg.

× **Auersberg.** [P Millau (Kr. Lyck).] Teiln. s. Millau; GÜ b. Gastwirt Sadowski, Rfnr. Millau 1; Um

**Auersfelde.** [P Plaudendorf ü. Goldap]. Teiln. s. Herzogsrode.

**Auerwalde.** [P Timberhafen]. Teiln. s. Liebenfelde, Ostpr.

× **Auerwalde, Fo.** [P Pipplin]. GÜ i. d. Revierförsterei, Rfnr. Mehlaiken 315; Um

× **Angam.** [P Sangnitten ü. Zinten.] GÜ b. Gastwirt Korn, Rfnr. Wildenhof 28; Um

× **Angam.** [üb. Zinten.] Teiln. s. Wildenhof; U: PSt b. Frl. Fittkau, Rfnr. Wildenhof 16; Um

**Angarshof.** [P Salpklein ü. Sensburg.] Teiln. s. Eichmedien.

**Augken.** [P Wehlau.] Teiln. s. Wehlau.

**Auglitten.** [P Allenburg (Kr. Wehlau).] Teiln. s. Allenburg.

× **Auglitten.** [P Gorlau, Kr. Lyck.] GÜ b. Kfm. Kassner, Rfnr. Gorlau 3; Um

**Augstapönen, Kr. Gumbinnen.** s. Hochfließ.

**Augstapönen, Kr. Pillkallen.** s. Hochweiler, Ostpr.

**Angstatschen, Fo.** s. Hagenfließ, Fo.

**Augustenhol.** [P Mosgau ü. Dt. Eylan.] Teiln. s. Sommerau, Westpr.

**Augusthof, Kr. Lützen.** [P Gr. Stürzlack (Ostpr. Süd).] Teiln. s. Gr. Stürzlack.

**Augusthof, Kr. Ortelsburg.** [P Mensguth (Ostpr. Süd).] Teiln. s. Mensguth.

**Augustlauken, s. Hohensprindt.**

**Augustthal.** [P Allenstein.] Teiln. s. Allenstein.

× **Augustwalde, Kr. Marienburg.** Westpr. [üb. Elbing.] Teiln. s. Markushof, Westpr.; U: PSt b. Paul Hildebrandt, Rfnr. Markushof 201; Um

**Auhof.** [P Braunsberg (Ostpr.).] Teiln. s. Braunsberg.

**Auklappen.** [P Pr. Eylan.] Teiln. s. Pr. Eylan.

× **Anlacken.** [P Fließdorf]. Teiln. s. Jucha, Ostpr.; GÜ b. Lehrer Hein, Rfnr. Fließdorf 05; Um

**Aulenbach, Ostpr.** s. Verz. d. Teiln.

**Anlowönen, s. Aulenbach, Ostpr.**

**Auschlacken.** [P Drugehnen.] Teiln. s. Drugehnen.

**Aussicht, Gut.** [P Friedeck (Kr. Angerapp).] Teiln. s. Friedeck.

**Austinehlen, s. Austinhof.**

**Austinhof.** [P Nemmersdorf ü. Gumbinnen.] Teiln. s. Nemmersdorf, Ostpr.

**Auxinnen, s. Ammerau.**

**Auxkallen, Kr. Darkehmen.** s. Roßkamp.

**Auxkallen, Kr. Insterburg.** [P Pelleningken]. s. Hoheninster.

**Auxkallen, Kr. Insterburg.** [P Recketschen]. s. Ringelan.

**Auxkallen, Kr. Labiau.** [P Popelken (Ostpr.).] Teiln. s. Popelken.

**Auxkallmehlen, s. Blumenbach.**

**Awecken.** [P Grünhagen (Ostpr.).] Teiln. s. Grünhagen.

× **Aweiden.** [üb. Königsberg (Pr) 5.] Teiln. s. Königsberg, Pr.; U: PSt b. Frau Rohde, Rfnr. Königsberg, Pr. 4 51 90; Um

**Aweningken.** [P Gumbinnen.] Teiln. s. Nemmersdorf, Ostpr.

× **Aweyden, Kr. Sensburg.** Teiln. s. Peitschendorf; U: Pag b. Bauunternehmer Saik, gehört s. ON Peitschendorf, D: W 8—12, 15—18; S 8—9, 12—13; Um

**Aweyken.** [P Neuhausen ü. Königsberg (Pr) 5.] Teiln. s. Neuhausen, Kr. Königsberg, Pr.

**Baadain, Fo.** [P Finckenstein.] Teiln. s. Rosenbergl. Westpr.

**Baalau.** [P Markushof ü. Elbing.] Teiln. s. Markushof.

× **Baarden.** [üb. Mühlhausen (Ostpr.).] Teiln. s. Schlodien; U: PSt b. Podlech, Rfnr. Schlodien 97; Um

× **Babanten.** [P Ribben (Ostpr. Süd).] GÜ b. Bürgermeister Sadowski, Rfnr. Ribben 38; Um

× **Babeck.** [P Kiöwen ü. Treuburg.] Teiln. s. Kiöwen; GÜ b. Kaufm. Koloß, Rfnr. Kiöwen 31; Um

× **Babenten, Fo.** [P Babenten ü. Peitschendorf]. GÜ b. Revierförster Romanofski, Rfnr. Babenten 7; Um

**Babhten, Kr. Sensburg.** s. Babenten.

**Babhten, Fo., s. Babenten, Fo.**

**Babillen, s. Billen.**

**Babken, Kr. Goldap, s. Steinbrück.**

**Babken, Kr. Treuburg.** s. Legenquell.

**Babken, Kr. Treuburg.** [P Kiöwen]. s. Babeck.

× **Babrosten.** [üb. Johannisburg (Ostpr.).] U: PSt b. Fräulein Kruppa, Rfnr. Johannisburg, Ostpr. 449; Um

× **Babziens.** [P Tolksdorf (Ostpr.).] GÜ b. Landwirt Wegner, Rfnr. Tolksdorf 26; Um

× **Bachert.** [P Großrosen (Kr. Johannisburg, Ostpr.).] GÜ b. Gastw. Zebrowski, Rfnr. Großrosen 17; Um

**Backeln.** [P Rudau ü. Königsberg (Pr) 5.] Teiln. s. Rudau, Kr. Fischhausen.

**Bäckermühle, Kr. Marienwerder.** Westpr. [P Marienwerder (Westpr.).] Teilb. s. Marienwerder.

**Bährenbruch.** [P Ramsau (Ostpr. Süd).] Teiln. s. Ramsau.

**Bärenbach, Ostpr.** [P Drozwalde, Kr. Schloßberg (Ostpr.).] Teiln. s. Rautenberg, Ostpr.

× **Bärenbruch, Kr. Ortelsburg.** [P Wallen ü. Ortelsburg.] GÜ b. Bauer Redemund, Rfnr. Wallen, Kr. Ortelsburg 10; Um

**Bärenbruch, Kr. Wehlau.** [P Groß Lindenau (Ostpr.).] Teiln. s. Gr. Lindenau, Bf.

× **Bärenfang.** [P Drozwalde]. Teiln. s. Adlershof; GÜ b. Friedrich, Rfnr. Adlerswalde 71; Um

× **Bärengraben.** [P Bärensprung ü. Insterburg 2]. GÜ b. Bürgermeister Giedigkeit, Rfnr. Bärensprung 06; Um

**Bärengrund.** [üb. Treuburg.] Teiln. s. Wielitzken; U: PSt b. Romoth, Rfnr. Wielitzken 39; Um

**Bärenhagen.** [P Schublau ü. Gumbinnen]. GÜ b. Bürgermstr. Schneider, Rfnr. Gumbinnen 24 69; Um

**Bärenrode.** [P Insterburg.] Teiln. s. Insterburg.

× **Bärensprung.** [üb. Insterburg 2.] s. Verz. d. Teiln.; U: Pag b. Pägt Bagdahn.

× **Bärensprung, Dorf.** [P Bärensprung.] Teiln. s. Bärensprung; GÜ b. Lehrer Jorczyk, Rfnr. Bärensprung 24; Um

× **Bärensprung, Fo.** [P Bärensprung ü. Insterburg 2.] GÜ b. Oberförster Reikowski, Rfnr. Bärensprung 35; Um

× **Bärenwinkel, Kr. Johannisburg.** Ostpr. [P Weißbunnen (Ostpr. Süd).] GÜ b. Bürgermstr. Pomorin, Rfnr. Weißbunnen 10; Um

× **Bärenwinkel, Kr. Ortelsburg.** Fo. [P Puppen (Ostpr. Süd).] GÜ i. d. Revierförsterei, gehört s. ON Puppen; Um

× **Bärenwinkel, Kr. Osterode.** Ostpr., Fo. [P Locken.] GÜ i. d. Revierförst., gehört s. ON Horn, Ostpr., s. erreich. ü. Osterode; Um

**Bärenwinkel, Kr. Stuhm.** [P Lichtfelde ü. Elbing.] Teiln. s. Lichtfelde.

**Bärholz.** [P Thierenberg.] Teiln. s. Thierenberg.

**Bärslack.** [P Mulden]. Teiln. s. Mulden.

× **Bärting.** [P Sonnenborn ü. Mohrungen.] Teiln. s. Sonnenborn, Kr. Mohrungen; GÜ b. Lehr. Schumann, Rfnr. Sonnenborn 18; Um

× **Bärwalde, Fo.** [P Bärwalde ü. Königsberg (Pr) 5.] GÜ in der Revierförsterei, Rfnr. Gr. Heydekrug 33; Um

× **Bärwalde, Kr. Fischhausen.** [üb. Königsberg (Pr) 5.] Teiln. s. Seerappen; U: PSt b. Gastwirtsfrau Wenk, Rfnr. Seerappen 124; Um

**Bärwalde, Kr. Labiau.** [P Labiau.] Teiln. s. Goldbach, Ostpr.

**Bäsklack.** [P Wilkendorf (Ostpr.).] Teiln. s. Wilkendorf, Kr. Rastenburg (Ostpr.).

**Bäsklackshof.** [P Heiligelinde.] Teiln. s. Pötschendorf.

**Bagdohnen, Fo., s. Rodungen, Fo.**

**Bagdohnen, Kr. Darkehmen.** s. Kleinsausreppen.

**Bagdohnen, Kr. Pillkallen.** s. Rodungen, Kr. Schloßberg, Ostpr.

**Baginsk, s. Freimansdorf.**

**Bagnitten.** [P Wodigehnen ü. Liehemühl.] Teiln. s. Wodigehnen.

**Bahnau, Mühle.** [P Eisenberg ü. Heiligenbeil.] Teiln. s. Lindenau b. Braunsberg (Ostpr.).

× **Bahndel.** [üb. Gumbinnen.] Teiln. s. Schulzenwalde; U: PSt b. Frau Wichmann, Rfnr. Schulzenwalde 30; Um

**Baibeln, s. Bredauen.**

**Baiersfelde.** [P Tharau, Babnhof]. Teiln. s. Tharau, Bf.

× **Baining, Fo.** [P Baining ü. Wehlau.] GÜ b. Revierförst. Peterson; gehört s. ON Grünhagen ü. Wehlau; s. erreichen ü. Wehlau u. Tapan; Um

**Baining.** [üb. Wehlau.] U: PSt b. Naubereit; gehört s. ON Grünhagen ü. Wehlau, Rfnr. Grünhagen ü. Wehlau 47; Um

× **Baitenberg.** s. Verz. d. Teiln.; U: Pag b. Pägt Kupzik.

**Baitkoben, s. Baitenberg.**

**Bajohrenthal, s. Blankental.**

**Bajobrenwalde, s. Blankenwalde.**

**Bajorgallen, s. Goltzfelde.**

**Balandszen, Kr. Tilsit-Ragnit.** s. Ballanden.

**Balberdschen, Kr. Gumbinnen.** s. Balbern.

× **Balbern.** [P Schublau ü. Gumbinnen]. Teiln. s. Nemmersdorf, GÜ b. Adomeit, Rfnr. Nemmersdorf 08; Um

**Balden.** [P Wuttrienen ü. Allenstein]. Teiln. s. Wuttrienen.

**Baldram, s. Mergental.**

× **Balga.** [üb. Heiligenbeil]. s. Verz. d. Teiln.; U: Pag b. Brall, Rfnr. Balga 20; D: W 9—11, 13<sup>90</sup>—15<sup>90</sup>; S 8—9, 12—13; Um

**Balgardehlen, s. Kl. Ballgarten.**

× **Ballanden.** [P Tilsental]. Teiln. s. Tilsental; GÜ b. Gastw. Liedtke, Rfnr. Tilsental 1; Um

**Ballau.** [P Eichmedien (Ostpr.).] Teiln. s. Eichmedien.

**Ballen.** [P Lindnersborst]. Teiln. s. Lindnersborst.

× **Ballen, Fo.** [P Lindnershorst]. GÜ b. Revierförster Haecker, gehört s. ON Lindnershorst, s. erreichen ü. Haseberg, Ostpr.; Um

× **Ballethen.** [üb. Insterburg 2.] Teiln. s. Sodehnen, Kr. Angerapp; U: Pag b. Kfm. Haarbriicker, s. erreichen ü. Sodehnen, Kr. Angerapp, Rfnr. 193 u. Trempen; Um

**Ballethgirren, s. Kl. Dgenan.**

**Ballgarten.** [P Tilsit.] Teiln. s. Tilsit.

**Ballenen, s. Riedwiese**

**Ballieith.** [P Königsberg (Pr) 1.] Teiln. s. Königsberg, Pr.

**Ballupönen.** [P Ueschballen]. s. Ballen.

**Ballupönen, Kr. Goldap.** s. Löffkeshof.

**Ballupönen, Kr. Goldap.** s. Wittigshöfen.

**Balschdorf.** [P Gahlen (Ostpr.).] GÜ b. Bürgermeister Baltschun, Rfnr. Gahlen 18; Um

**Balschkehen, s. Balsken.**

× **Balsken.** [P Dingelan ü. Gumbinnen]. Teiln. s. Dingelan, Kr. Angerapp; GÜ b. Gastw. Loyal, Rfnr. Dingelan 7; Um

**Balten.** [P Skören ü. Kuckerneese (Ostpr.).] Teiln. s. Skören.

× **Baltuschatschen.** s. Balzershöfen.

× **Baltuschelten, s. Amtal.**

**Baltuschelen, s. Balten.**

**Baltuschelen, s. Gräneichen.**

**Baltuschken, s. Sorgenfelde.**

**Balten.** [P Leich ü. Osterode (Ostpr.).] Teiln. s. Gr. Schmückwalde.

× **Balzershöfen.** [P Lesegangzen]. Teiln. s. Neusiedel, Ostpr.; GÜ b. Neubacher, Rfnr. Neusiedel 214; Um

× **Balzhöfen, Kr. Lützen.** [P Widminnen]. GÜ b. Gastwirt Rohde, Rfnr. Widminnen 231; Um

× **Balzplatz, Fo.** [P Drigelsdorf]. GÜ b. Rose, Rfnr. Drigelsdorf 68; Um

**Bambe, s. Heidenanger, Ostpr.**

**Banaskelm.** [P Gr. Galbhunnen ü. Rastenburg (Ostpr.).] Teiln. s. Rastenburg.

**Bandels.** [P Neukrug ü. Bartenstein (Ostpr.).] Teiln. s. Worienena.

**Bandtken, s. Pankendorf.**

**Bantitten.** [P Gr. Engelan (Kr. Wehlau ü. Friedland (Ostpr.).] Teiln. s. Gr. Engelan.

**Banners.** [P Liebstadt (Ostpr.).] Teiln. s. Liebstadt.

**Bansen.** [P Bergenthal (Ostpr. Süd).] Teiln. s. Gr. Köllen.

**Barachelen, s. Brachfeld.**

**Barannen, Kr. Lyck, s. Keipern.**

**Barannen, Kr. Treuburg.** s. Barmen.

**Baranowen, Kr. Ortelsburg.** s. Neuließ.

**Barden.** [P Breitenstein (Ostpr.).] Teiln. s. Breitenstein.

**Bardschen, s. Barschen.**

× **Bardegen, Fo.** [P Altinken ü. Osterode (Ostpr.).] GÜ i. d. Revierförsterei; gehört s. ON Altinken; Um

**Barcschkehen, s. Baringen.**

× **Baringen.** [P Ehenrode (Ostpr.).] Teiln. s. Ehenrode, Ostpr.; GÜ b. Gastwirt Schimmelpfennig, Rfnr. Ehenrode 537; Um

× **Barkau.** [P Gahlen]. GÜ b. Paul Borowski; gehört s. ON Goldap; Um

**Barkehmen, s. Barkau.**

**Barkhelm.** [P Wartenburg (Ostpr.).] Teiln. s. Wartenburg.

**Barlewitz, s. Wargels.**

× **Barmen.** [üb. Treuburg]. Teiln. s. Halldorf; U: PSt b. Franz Naujokat, Rfnr. Halldorf 44; Um

**Barragin, s. Georgenhain.**

**Barranowen, s. Hoverbeck.**

**Barrücken.** [P Drugehnen.] Teiln. s. Drugehnen.

**Barschen.** [P Schillfelde ü. Schloßberg (Ostpr.).] Teiln. s. Schillfelde.

**Barsden, Kr. Pillkallen.** s. Barsden, Kr. Schloßberg.

**Barsden, Kr. Schloßberg.** [P Lindicken (Kr. Schloßberg)]. Teiln. s. Lindicken.

**Barsden, Kr. Tilsit-Ragnit.** s. Barsden.

**Barsen.** [P Perwitzen ü. Königsberg (Pr) 5.] Teiln. s. Koblhelbude.

**Barsenicken.** [P Wargen ü. Königsberg (Pr) 5.] Teiln. s. Drugehnen.

**Barslack.** [P Zinten.] Teiln. s. Zinten.

× **Bartelsdorf, Kr. Pr. Eylan.** [P Albrechtshof ü. Bartenstein (Ostpr.).] Teiln. s. Albrechtshof, Kr. Pr. Eylan; GÜ b. Bürgermeister Martel, Rfnr. Albrechtshof 18; Um

**Bartelshöfen.** [P Laukschken]. Teiln. s. Laukschken.

× **Barten, Kr. Mohrungen.** [P Saalfeld (Ostpr.).] Teiln. s. Saalfeld; GÜ b. Landwirt Griepentrog, Rfnr. Gr. Arnsdorf 24; Um

**Barten, Kr. Rastenburg, Ostpr.** s. Verz. d. Teiln.

× **Bartendorf.** [üb. Lyck]. U: PSt b. Bauer Skupio, Rfnr. Lyck 471; Um

**Bartenhüh.** [P Ranken ü. Tilsit 1]. Teiln. s. Tilsit.

× **Bartenhof.** [üb. Tapan]. Teiln. s. Eichen Ostpr.; U: PSt b. Marta Meyer, Rfnr. Eichen 1; Um

**Bartenstein, Ostpr.** s. Verz. d. Teiln.

× **Bartenstein, Ostpr.** — ehemalige Vorshule — [P Bartenstein (Ostpr.).] GÜ b. Gastw. Bamdicker, Rfnr. Bartenstein 356; Um

× **Bartenstein, Ostpr. A.** [üb. Bartenstein (Ostpr.).] U: PSt b. Kfm. Pokall, Rfnr. Bartenstein 957; Um

× **Bartenstein, Ostpr.-Stadt.** [P Bartenstein (Ostpr.).] GÜ b. E. Böhnke, Rfnr. Bartenstein 349; Um

**Bartenhonen.** [P Pobethen ü. Königsberg (Pr) 5.] Teiln. s. Pobethen.

**Bartkamm.** [P Gildenboden ü. Elbing.] Teiln. s. Gildenboden.



- × **Bartken.**  
[P Pamletten.] Teiln. s. Argentrück; GÜ b. Bürgerstr. Klink, Rufnr. Argentrück 18; Um 42; Um
- Bartken.**  
[P Eichholz üb. Zinten.] Teiln. s. Liebenfeld, Ostrp.
- Bartkengul.**  
[P Krokau (Kr. Neidenburg).] Teiln. s. Krokau.
- Bartkenhof.**  
[P Kiöwen (Kr. Treuburg).] Teiln. s. Kiöwen.
- Bartoschken, s. Bartzdorf, Ostrp.**
- Bartossen, s. Bartenndorf.**
- Bartscheiten.**  
[P Brittanien (Ostrp.).] s. Oswald.  
[P Brittanien (Ostrp.).]
- Bartscheiten.**  
[P Neukirch (Ostrp.).] s. Oswald  
[P Neukirch (Ostrp.).]
- Bartschkehenen, s. Bartztal.**
- Bartschkühnen, s. Kühnen.**
- Bartukelten, s. Bartenhö.**
- Bartuschen, s. Bartelshöfen.**
- × **Bartzdorf, Ostrp.**  
[P Neidenburg.] GÜ b. Gottlieb Schimanski I, Rufnr. Neidenburg 434; Um
- Bartztal.**  
[P Sodargen.] Teiln. s. Sodargen.
- Barwielen.**  
[P Darethun üb. Allenstein.] Teiln. s. Schönfelde, Kr. Allenstein.
- Barwiese.**  
[P Altfinken üb. Osterode (Ostrp.).] Teiln. s. Altfinken.
- Baschnitzkallen, s. Steilberg.**
- × **Basien.**  
s. Verz. d. Teiln.; Ü: PAg b. Landwirt Poschmann.
- × **Bastental.**  
[P Herzogsrode.] Teiln. s. Herzogsrode; GÜ b. Albert Bolus, Rufnr. Herzogsrode 74; Um
- Batschkehenen, s. Bussardwalde.**
- Batschken, s. Bussardhorst.**
- × **Battaron.**  
[üb. Allenstein.] Teiln. s. Guttstadt; Ü: PSt b. Bauer Otto Febula, Rufnr. Guttstadt 392; Um
- Battau.**  
[P Neukuhren.] Teiln. s. Neukuhren.
- Baubeln, Kr. Niederung, s. Sommershöfen.**
- Baubeln, Kr. Stallpönen, s. Windberge, Ostrp.**
- Baudenwald, Fo.**  
[P Georgenfelde.] Teiln. s. Georgenfelde.
- Bauditten.**  
[P Maldeuten (Ostrp.).] Teiln. s. Maldeuten.
- × **Baumgart, Kr. Elbing.**  
[üb. Elbing.] Teiln. s. Trunz; Ü: PSt b. Landw. Job. Schaak II, Rufnr. Trunz 41; Um
- Baumgart, Kr. Heiligenbeil.**  
[P Bladhau.] Teiln. s. Bladhau.
- Baumgarten.**  
[P Barten (Kr. Rastenburg, Ostrp.).] Teiln. s. Barten.
- Baumgarten, Kr. Tilsit-Ragnit.**  
[P Pamletten.] Teiln. s. Argentrück.
- × **Baumgarth, Kr. Stuhm.**  
[üb. Christburg.] Teiln. s. Altdollstädt, Christburg, Lichtfelde; Ü: PAg b. Melania Pfahl, Rufnr. Christburg 290; D: W 8—12, 15—17; S 8—9, 12—13; Db: W 12—13, 17—18; Um
- Baumschulen.**  
[P Altdollstädt.] Teiln. s. Altdollstädt.
- Bauthen.**  
[P Hochzehren üb. Marienwerder (Westpr.).] Teiln. s. Niederzehren.
- Bawien.**  
[P Gerdauen.] Teiln. s. Gerdauen.
- Bawlen, Fo., s. Baudenwald, Fo.**
- Beberschuch.**  
[P Christburg.] Teiln. s. Christburg.
- Bedarnken.**  
[P Stiefenswalde üb. Osterode (Ostrp.).] Teiln. s. Geierswalde, Ostrp. Süd.
- × **Bednoren, Kr. Pillkallen, s. Stahnsdorf, Ostrp.**
- Begnitten.**  
[P Prossitten (Ostrp.).] Teiln. s. Prossitten.
- × **Behlenhof.**  
[üb. Mülhausen (Ostrp.).] Teiln. s. Schlobitten; Ü: PSt b. Otto Becker, Rufnr. Schlobitten, Bf. 42; Um
- × **Behrendshagen.**  
[üb. Elbing.] Teiln. s. Trunz; Ü: PSt b. August Fietkau, Rufnr. Trunz 42; Um
- Beierswalde.**  
[P Arnswald] Teil. s. Arnswald.
- Beinigekehmen, Fo., s. Ballen, Fo.**
- Beinigekehmen, Kr. Tilsit-Ragnit, s. Beiningen, G.**
- Beinlagen, G.**  
[P Röhensalzburg.] Teiln. s. Röhensalzburg.
- Beisfelden.**  
[P Glommen.] Teiln. s. Glommen.
- × **Beiswalde.**  
[P Regertien üb. Guttstadt.] Teiln. s. Wolfsdorf; GÜ b. Tischlermeister Schator, Rufnr. Wolfsdorf 76; Um
- × **Bekarten.**  
[P Pr. Eylau.] GÜ b. Paschke; Rufnr. Pr. Eylau 391; Um
- × **Beldahnsee.**  
[P Nikolaiken (Ostrp.).] GÜ b. Degen, Rufnr. Weißenbun, Ostrp. Süd 14; Um
- × **Bellienen.**  
[üb. Bartenstein (Ostrp.).] Teiln. s. Gr. Schwansfeld; Ü: PSt b. Landwirt Triebel, Rufnr. Gr. Schwansfeld 84; Um
- Bellingswalde.**  
[P Gubringen (Westpr.).] Teiln. s. Freystadt, Westpr.
- Belowsruh.**  
[P Trakehnen, Ort.] Teiln. s. Trakehnen, Ort.
- × **Belsen.**  
[P Hensken, Kr. Schloßberg, (Ostrp.).] GÜ b. Bürgermeister und Amtsvorsteher August Kaminski, Rufnr. Kussen 68; Um
- Belzonzen, s. Großdorf, Ostrp.**
- × **Bendiesen.**  
[üb. Nautzen (Ostrp.).] Teiln. s. Nautzen (Ostrp.); Ü: PSt b. Landwirt Olschewski, Rufnr. Nautzen 114; Um
- Bendiglianken, s. Bendigsfelde.**
- Bendigsfelde.**  
[P Tilsit.] Teiln. s. Tilsit.
- × **Benern.**  
[üb. Guttstadt.] Teiln. s. Arnsdorf, Erml., u. Freimarkt; Ü: PSt b. Gastwirt Wetteke, Rufnr. Freimarkt 17; Um
- Benkheim.**  
s. Verz. d. Teiln.
- Bensee.**  
[P Altchristburg (Ostrp.).] Teiln. Gerswalde, Ostrp.; Um
- × **Bensee, Fo.**  
[P Altchristburg (Ostrp.).] GÜ i. d. Revierförsterei, gehört z. ON Gerswalde, Ostrp.; Um
- Benullen, s. Weidenkreuz.**
- Bernbadien.**  
[P Powunden üb. Königsberg (Pr 5.)] Teiln. s. Powunden.
- × **Bergan, Ostrp.**  
[üb. Königsberg (Pr 5.)] Teiln. s. Seepöthen, Kr. Königsberg, Pr., Ü: PSt b. Bauer Fritz Nehm, Rufnr. Seepöthen 26; Um
- Bergardi, Ostrp.**  
[P Angerwiese.] Teiln. s. Angerwiese.
- × **Bergenan.**  
[P Schwentainen (Bz. Gumbinnen).] GÜ b. Gastwirt Sobottka, gehört z. ON Schwentainen, Bz. Gumbinnen, z. erreichen üb. Lyck; Um
- Bergenburg.**  
[üb. Gumbinnen.] Teiln. s. Gumbinnen; Ü: PSt b. Fouquet, Rufnr. Gumbinnen 24 60; Um
- × **Bergendor, Ostrp.**  
s. Verz. d. Teiln.; Ü: PAg b. PAgin Clara Hoffmann.
- × **Bergense.**  
[P Possessern üb. Lötzen.] GÜ b. Gastw. Gembaleski, Rufnr. Lötzen 239; Um
- × **Bergental.**  
[P Neussassau üb. Insterburg 2.] Teiln. s. Neussassau; GÜ b. Kim, Gerhard, Rufnr. Neussassau 37; Um
- × **Bergental, Kr. Tilsit-Ragnit.**  
[P Smalien.] Teiln. s. Kauschen (Kr. Tilsit-Ragnit); GÜ b. Kfm. Sudan, Rufnr. Kauschen 102; Um
- × **Bergenthal.**  
Teiln. s. Gr. Köllen; Ü: PAg b. Schönborn, Rufnr. Groß Köllen 51; D: W 8—10, 12—13, 15 bis 17; S 8—9, 12—13; Um
- Bergenthal, Kr. Nordenburg, s. Nordenburg-Bergenthal.**
- Bergenthal, Kr. Allenstein.**  
[P Allenstein.] Teiln. s. Allenstein.
- Bergenthal, Kr. Goldap.**  
[P Hohenwaldeck.] Teiln. s. Hardteck.
- Bergeshof.**  
[P Herandstal.] Teiln. s. Herandstal.
- Bergriede, Kr. Allenstein.**  
[P Gr. Buchwalde (Kr. Allenstein).] Teiln. s. Spiegelberg.
- Bergriede, Kr. Insterburg.**  
[P Erdmannsruh (Kr. Insterburg) üb. Insterburg 2.] Teiln. s. Luiseberg, Kr. Insterburg.
- × **Bergriede, Kr. Osterode, Ostrp. s. Verz. d. Teiln.; Ü: PAg b. Frau Patzer.**
- Berghang.**  
[P Rudecken (Ostrp.).] Teiln. s. Hohensalzburg
- Berghausen.**  
[P Heirode (Westpr.).] Teiln. s. Stuhm.
- Berghelm.**  
[P Osterode (Ostrp.).] Teiln. s. Osterode.
- Bergho, Kr. Neidenburg.**  
[P Neidenburg.] Teiln. s. Neidenburg.
- Berghoff, Kr. Lyck.**  
[P Alt Kriewen (Kr. Lyck).] Teiln. s. Skomatzko.
- Berginswalde.**  
[P Königskirch.] Teiln. s. Königskirch.
- Bergling, Kr. Mohrungen.**  
[P Waltersdorf üb. Liebstadt (Ostrp.).] Teiln. s. Waltersdorf, Passarge.
- × **Bergling, Kr. Osterode, Ostrp. üb. Osterode (Ostrp.).** Teiln. s. Rauschken, Kr. Osterode, Ostrp.; Ü: PSt b. Kopetsch, Rufnr. Rauschken 21; Um
- Berglingen.**  
[üb. Angerburg (Ostrp.).] Teiln. s. Perlsvalde; Ü: PSt b. Frau Schlemminger, Rufnr. Perlsvalde 43; Um
- × **Bergwalde.**  
[P Widminnen.] Teiln. s. Widminnen; GÜ b. Lehrer Syttkus, Rufnr. Widminnen 232; Um
- Bereln.**  
[P Liedemeiten.] Teiln. s. Liedemeiten.
- Berlacken.**  
[P Wirbeln üb. Wehlau.] Teiln. s. Norikitten.
- × **Berndhöfen.**  
[P Millau (Kr. Lyck).] Teiln. s. Millau; GÜ b. Gastw. Mlinarzik, Rufnr. Millau 16; Um
- Berneiten, s. Riedenhof.**
- × **Bernen.**  
[üb. Gumbinnen.] Teiln. s. Gumbinnen; Ü: PSt b. Schneider, Rufnr. Gumbinnen 27 15; Um
- Bernhardseck.**  
[P Gr. Warkau üb. Insterburg 2.] Teiln. s. Aulenbach, Ostrp.
- Bernhardshof.**  
[P Krickehenen üb. Mülhausen (Ostrp.).] Teiln. s. Göttingendorf.
- Berningen.**  
[P Eberode (Ostrp.).] Teiln. s. Eberode.
- Berninglaunken, s. Berningen.**
- × **Bersbrüden.**  
[P Tutschen.] GÜ b. Schneidermeister Timmler, Rufnr. Kattenau 01; Um
- Berschgirren, s. Birkenhöfen.**
- Berschienen, Kr. Gumbinnen.**  
[P Branden üb. Gumbinnen.] Teiln. s. Gerwen, Kr. Gumbinnen.
- Berschienen, Kr. Insterburg.**  
[P Bokellen.] s. Birklacken.
- Berschkalen, s. Birken.**
- Berschlack.**  
[P Schönlinde üb. Wehlau.] Teiln. s. Mulden.
- Bersken.**  
[P Angerwiese.] Teiln. s. Angerwiese.
- × **Bersnicken.**  
[üb. Fischhausen.] Ü: PSt b. Landwirt Rosenow, Rufnr. Germau 14; Um
- Bersteningken, Kr. Gumbinnen, s. Berstenau.**
- Berstenau.**  
[P Bergendorf üb. Gumbinnen.] Teiln. s. Bergendorf.
- Berszielen, Kr. Gumbinnen, s. Berschielen.**
- Berszielen, Kr. Insterburg.**  
[P Bärensprung.] s. Grünbirken.
- Berszielen, Kr. Insterburg.**  
[P Grünheide.] s. Grünheide.
- Berszielen, Kr. Insterburg.**  
[P Saalau.] s. Berlacken.
- × **Berthaswalde.**  
[P Neuhausen üb. Königsberg (Pr 5.)] GÜ b. Bürgermeister Hartmann, Rufnr. Neuhausen, Kr. Königsberg, Pr. 141; Um
- Bertienen.**  
[P Heiligelinde.] Teiln. s. Pötschendorf.
- × **Bertung, [Kr. Allenstein].** Teiln. s. Darethun; Ü: PAg b. Postschaffner a. D. Schulz, Rufnr. Darethun 27; D: W 8—11, 15—17; S 8—9, Db: W 13 bis 13<sup>0</sup>, S 13<sup>00</sup>—14<sup>00</sup>; Um
- Bescharven.**  
[P Popelken (Ostrp.).] Teiln. s. Popelken, Kr. Labiau.
- Beschluß.**  
[P Eisenbart üb. Friedland (Ostrp.).] Teiln. s. Stockheim, Ostrp.
- Bessen.**  
[P Gr. Warkau üb. Insterburg 2.] Teiln. s. Grünheide, Ostrp.
- Bethkendorf.**  
[P Frauenburg (Ostrp.).] Teiln. s. Frauenburg.
- Bettyhof.**  
[P Annawalde üb. Gerdauen.] Teiln. s. Kleingaite.
- Bewernick.**  
[P Heilsberg.] Teiln. s. Liewenberg.
- Bewernickschöfchen.**  
[P Heilsberg.] Teiln. s. Raunau.
- × **Beyditten.**  
[P Beyditten üb. Bartenstein (Ostrp.).] Teiln. s. Gr. Schwansfeld; Ü: PSt b. Stock, Rufnr. Gr. Schwansfeld 33; Um
- Beydriffen.**  
[P Quednau üb. Königsberg (Pr 5.)] Teiln. s. Königsberg, Pr.
- Bialken, s. Weissenkrug.**
- Bialla, Ostrp., s. Geheleburg.**
- Bibehlen, Kr. Gumbinnen, s. Falkenhausen.**
- × **Bibergraben, Fo.**  
[P Wehrkirchen.] GÜ b. Forstschutzhilfe Bolk, Rufnr. Wehrkirchen 85; Um
- Biebern.**  
[üb. Peitschendorf.] Teiln. s. Ukta, Ostrp.; Ü: PSt b. Karl Kropp, Rufnr. Ukta 46; Um
- × **Bieberstein, Kr. Gerdauen.**  
[P Molainen üb. Gerdauen.] GÜ b. Gastwirt Wien, gehört z. ON Molainen; za erreich. üb. Gerdauen; Um
- × **Bieberstein, Kr. Sensburg.**  
[P Alt Kossewen.] GÜ b. Landwirt Kunz, Rufnr. Sensburg 298; Um
- × **Bieberswalde, Fo.**  
[P Pregelswalde üb. Tapiau.] GÜ i. d. Revierförsterei b. Revierförster Zuehlsdorff, gehört z. ON Tapiau; Um
- × **Bieberswalde, Kr. Osterode, Ostrp. üb. Osterode (Ostrp.).** Teiln. s. Liebemühl. Ü: PAg b. Friedrich, Rufnr. Liebemühl 115; D: W 8—13, 15—17; S 8—9, 12—13; Um
- × **Bieberswalde, Kr. Wehlau.**  
[P Pregelswalde üb. Tapiau.] GÜ b. Frl. Erna Elmenthaler, gehört z. ON Tapiau; Um
- Bieberthal.**  
[P Altkirchen, Ostrp.] Teiln. s. Altkirchen, Ostrp.
- Biederthal.**  
[P Schwentainen, Ostrp. Süd.] s. Bieberthal [P Altkirchen, Ostrp.].
- Biedaschken, s. Wieskoppfen.**
- Biegithen.**  
[P Pobethen üb. Königsberg (Pr 5.)] Teiln. s. Pobethen.
- Bielauken.**  
[P Popelken (Ostrp.).] Teiln. s. Popelken, Kr. Labiau.
- Bienau.**  
[P Liebemühl.] Teiln. s. Liebemühl.
- Bionertwiese.**  
[P Altchristburg.] Teiln. s. Altchristburg.
- Bionken, s. Bönigken.**
- × **Biessellen.**  
s. Verz. d. Teiln.; Ü: PAg b. Frl. Grabowski; Um
- Biestern.**  
[P Lötzen.] Teiln. s. Lötzen.
- Bilden.**  
[P Grumbkowsfelde.] Teiln. s. Grumbkowsfelde.
- × **Bilderweiten, Kr. Eberode, s. Verz. d. Teiln.; Ü: PAg b. Sodekatt.**
- Bilderweilischen, Kr. Stallpönen, s. Bilderweiten, Kr. Eberode.**
- × **Bilau.**  
[P Waldbeck üb. Neidenburg.] GÜ b. Balck, Rufnr. Neidenburg 276; Um
- × **Billen.**  
[P Schillen.] GÜ b. Bauer Pantur, Rufnr. Schillen 230; Um
- Billsee.**  
[P Hanken üb. Lötzen.] Teiln. s. Hanken.
- Billstein.**  
[P Wiesenhöhe üb. Treuburg.] Teiln. s. Babken, Kr. Treuburg.
- Bilshöfen.**  
[P Dt. Thieran üb. Heiligenbeil.] Teiln. s. Eisenberg.
- Bilsken, s. Billsee.**
- × **Bindemare.**  
[üb. Gumbinnen.] Teiln. s. Schulzenwalde; Ü: PSt b. Ulrich, Rufnr. Schulzenwalde 11; Um
- Binden.**  
[P Bärensprung üb. Insterburg 2.] Teiln. s. Bärensprung.
- Bindschuhen, s. Bindemare.**
- Bindszohnen, s. Binden.**
- Binlen.**  
[P Wozzellen.] Teiln. s. Wozzellen.
- × **Binnenwalde, Fo.**  
[P Rominten.] GÜ b. Revierförster Manke, Rufnr. Jagdh. Rominten 12; Um
- × **Biothen.**  
[üb. Tapiau.] Teiln. s. Eichen, Ostrp.; Ü: PSt b. Bauer Ernst Rutke, Rufnr. Eichen 13; Um
- Birken.**  
[P Kindschen.] Teiln. s. Kindschen.
- Birgen.**  
[P Tilsit-Preußen.] Teiln. s. Tilsit; Ü: PSt b. Alfred Kaiser, Rufnr. Tilsit 28 75; Um
- × **Birjohlen, s. Birgen.**
- Birkau.**  
[P Neukirch Höhe üb. Elbing.] Teiln. s. Neukirch Höhe.
- Birkau, Fo.**  
[P Rückenau üb. Elbing.] Teiln. s. Neukirch Höhe.
- × **Birken.**  
[üb. Insterburg 2.] s. Verz. d. Teiln.; Ü: PAg b. Agtin Müldich.
- Birkenau, Kr. Heiligenbeil.**  
[P Heiligenbeil.] Teiln. s. Eisenberg, Ostrp., s. Heiligenbeil.
- Birkenau, Kr. Rößel.**  
[P Bischofstein (Ostrp.).] Teiln. s. Bischofstein.
- Birkenberg.**  
[P Gunthenen üb. Königsberg (Pr 5.)] Teiln. s. Powunden.
- Birkenberg.**  
[P Richtwalde üb. Gehlenburg.] Teiln. s. Richtwalde, Kr. Johannisburg.
- Birkendorf, Kr. Stuhm.**  
[P Troop üb. Marienburg (Westpr.).] Teiln. s. Altmark, Westpr.
- × **Birkendorf.**  
[P Kudern (Kriegerapp).] GÜ b. Lehrer Wiergenhoff, Rufnr. Goldap 496; Um
- Birkenfeld, Kr. Gerdauen.**  
[P Secherben.] Teiln. s. Nordenburg.
- Birkenfeld, Kr. Insterburg.**  
[P Insterburg.] Teiln. s. Insterburg.

Wirksame und billige Werbung durch Postwurfsendungen

× **Birkenfelde**, Kr. Schloßberg. (Ostpr.). [P Schirwindt (Ostpr.)]. Teiln. s. Schirwindt; GÜ b. Bürgermeister Rohloff. Rufnr. Schirwindt 34; Um

× **Birkenfelde**, Kr. Stuhm. [P Dt. Damerau (Westpr.)]. Teiln. s. Schroop.

× **Birkenfelderung**. [P Schroop.] Teiln. s. Schroop.

× **Birkenhain**. [P Lindengarten]; GÜ b. Bürgermeister Kühn. Rufnr. Lindengarten 23; Um

× **Birkenhausen**. [P Robberg, Ostpr. üb. Schillen]. Teiln. s. Robberg.

× **Birkenheide**, Kr. Ortelsburg. Fa. [P Grünwalde (Ostpr. Süd.)]. GÜ i. d. Oberförsterei, gehört z. ON Altkirchen, Ostpr.; Um

× **Birkenhöfen**. [P Gr. Baum]. Teiln. s. Gr. Baum.

× **Birkenhöhe**, Ostpr. [P Buddern üb. Angerburg (Ostpr.)]. Teiln. s. Buddern.

× **Birkenhöhe**, Ostpr. [P Großwaltersdorf (Ostpr.)]. Teiln. s. Großwaltersdorf, Ostpr.

× **Birkenhof**, Kr. Angerburg. [P Primsdorf üb. Angerburg (Ostpr.)]. Teiln. s. Angerburg.

× **Birkenhof**, Kr. Bartenstein. Ostpr. [P Domnan (Ostpr.)]. Teiln. s. Domnan.

× **Birkenhof**, Kr. Fischhausen. [P Heiligencruz (Ostpr.)]. Teiln. s. Heiligencruz.

× **Birkenhof**, Kr. Insterburg. [üb. Schillen]; O: PST b. Krieger, Rufnr. Aulenbach 125; Um

× **Birkenhof**, Kr. Pirkallen. s. Birkenhof, Kr. Schloßberg.

× **Birkenhof**, Kr. Schloßberg. [P Drozwalde]. Teiln. s. Adlerswalde.

× **Birkenhorst**. [üb. Insterburg 2]. Teiln. s. Wanniglauken; O: PST b. Seidenberg. Rufnr. Wanniglauken 22; Um

× **Birkenhorst**, Fo. [P Birkenhorst üb. Insterburg 2]. GÜ b. Revierförster Stechert, Rufnr. Falkenreit 25; Um

× **Birkenkrug**. [P Scherben]. Teiln. s. Scherben.

× **Birkenmühle**. s. Verz. d. Teiln.; O: PAg b. PAgtin Maria Steiner.

× **Birkenort**. [P Treuburg]. Teiln. s. Treuburg.

× **Birkenried**, Kr. Gumbinnen. [P Mallwen üb. Gumbinnen]. Teiln. s. Gumbinnen; GÜ b. Lehrer Mengel. Rufnr. Mallwen 49; Um

× **Birkensee**. [P Gr. Stürlack (Ostpr. Süd.)]. Teiln. s. Gr. Stürlack.

× **Birkenstein**. [P Buddern üb. Angerburg (Ostpr.)]. Teiln. s. Buddern.

× **Birkenstein**. [P Tilsental]. Teiln. s. Tilsental; GÜ b. Baner Schneppt, Rufnr. Tilsental 5; Um

× **Birkenstranch**. [P Breitenstein (Ostpr.)]. Teiln. s. Breitenstein.

× **Birkental**. [P Richtwalde (Kr. Johannisburg, Ostpr.)]. Teiln. s. Richtwalde.

× **Birkenthal**, Kr. Angerburg. [P Hartenstein üb. Angerburg (Ostpr.)]. Teiln. s. Perlswalde.

× **Birkenthal**, Kr. Mohrunen. [P Saalfeld (Ostpr.)]. Teiln. s. Saalfeld.

× **Birkenwalde**, Kr. Ebenrode. [P Trakehnen, Bfl.]. Teiln. s. Trakehnen, Ort.

× **Birkenwalde**, Kr. Insterburg. Fo. [P Mattenau]; GÜ b. Revierförster Krebs, z. erreichen üb. Insterburg; Um

× **Birkenwalde**, Kr. Königsberg, Pr. [P Löwenhagen (Ostpr.)]. Teiln. s. Löwenhagen.

× **Birkenwalde**, Kr. Lyck. [P Sentken (Kr. Lyck.)]. GÜ b. Gastwirt Gressyck, Rufnr. Sentken 7; Um

× **Birkenwalde**, Kr. Tilsit-Ragnit. [P Allingen]. Teiln. s. Königs-kirch.

× **Birkenwede**. [P Tilsental]; GÜ b. Bauer Aug. Loleit, Rufnr. Tilsental 17; Um

× **Birkenwerder**. [P Rastenburg (Ostpr.)]. Teiln. s. Rastenburg.

× **Birkfelde**. [üb. Lötzten]. Teiln. s. Talken; O: PST b. J. Morenga, Rufnr. Talken 20; Um

× **Birklacken**. [P Bokellen]. Teiln. s. Bokellen.

× **Birkmannshöfen**. [P Braunsberg (Ostpr.)]. Teiln. s. Lindenau b. Braunsberg.

× **Bischdorf**, Kr. Braunsberg. [P Tiedmannsdorf (Ermland.)]. GÜ i. d. Revierförst., Rufnr. Tiedmannsdorf 48; Um

× **Bischdorf**, Kr. Rosenberg. Westpr. [P Freystadt (Westpr.)]. Teiln. s. Freystadt.

× **Bischdorf**, Ostpr. s. Verz. d. Teiln.

× **Bischotsburg**. s. Verz. d. Teiln.

× **Bischofsburg**, Fo. [P Bischofsburg]. Teiln. s. Bischofsburg; GÜ b. Forstamt, gehört z. ON Bischofsburg; Um

× **Bischofstein**, Ostpr. s. Verz. d. Teiln.

× **Bischofswerder**, Westpr. s. Verz. d. Teiln.

× **Bisdohren**, s. Blocksberg.

× **Bismarckshöh.** Kr. Gumbinnen. [P Schulzenwalde üb. Gumbinnen]. Teiln. s. Nemmersdorf, Ostpr.

× **Bisnen**. [P Kodesch (Kr. Ebenrode, Ostpr.)]. Teiln. s. Trakehnen Ort; GÜ b. Preugschat, Rufnr. Trakehnen Ort 53; Um

× **Bitthenen**. [P Wittenrode]. Teiln. s. Marktbausen, Kr. Labiau.

× **Bittheuschken**, s. Argemünde.

× **Bittkallen**. [P Wittenrode]. Teiln. s. Marktbausen, Kr. Labiau.

× **Bittkau**, Ostpr. [P Hallenrode]. Teiln. s. Gurnen, Kr. Goldap.

× **Bittkowen**, s. Bittkau, Ostpr.

× **Bitzingen**. [P Mallwen üb. Gumbinnen]. Teiln. s. Mallwen.

× **Bladau**. [P Rodmannshöfen üb. Königsberg (Pr 5.)]. Teiln. s. Nenhausen, Kr. Königsberg, Pr.; GÜ b. Reuter, Rufnr. Neuhausen 168; Um

× **Bladian**, Natangen. s. Verz. d. Teiln.

× **Blandan**. [P Moltshainen]. Teiln. s. Moltshainen.

× **Blankenan**, Kr. Pr. Eylau. [üb. Friedland (Ostpr.)]. Teiln. s. Abschwangen; O: PST b. Gastwirt Schirrmacher, Rufnr. Abschwangen 45; Um

× **Blankenberg**. [üb. Gutstadt]. Teiln. s. Heiligenthal; O: PST b. Gastw. Grundenberg, Rufnr. Heiligenthal 279; Um

× **Blankensee**, Ostpr. [üb. Heilsberg]. Teiln. s. Siegfriedswalde; O: PST b. Schlegel, Rufnr. Siegfriedswalde 32; Um

× **Blankental**. [P Nordenburg (Kr. Gerdaunen)]. Teiln. s. Nordenburg.

× **Blankenwalde**. [P Nordenburg (Kr. Gerdaunen)]. Teiln. s. Nordenburg.

× **Blaustein**, Fo. [P Weidenstein üb. Königsberg (Pr 5.)]. Teiln. s. Uderwangen.

× **Blecken**. [P Springen üb. Gumbinnen]. Teiln. s. Gumbinnen.

× **Bledau**. [üb. Königsberg (Pr 5.)]. Teiln. s. Cranz, Ostpr.; O: PST b. Frobert, Rufnr. Cranz 210; Um

× **Bleichenbarth**. [P Kiwitten]. Teiln. s. Kiwitten.

× **Blendau**. [P Ilmenhorst (Ostpr.)]. Teiln. s. Ilmenhorst.

× **Blendienen**. [P Hohensalsburg]. Teiln. s. Hohensalsburg.

× **Blendowen**, s. Blendau.

× **Blefenitz**. [P Bönhof üb. Stuhm]. Teiln. s. Bönhof.

× **Blindgallen**, s. Schneegrund.

× **Blindgallen**, Fo. s. Schneegrund, Fo.

× **Blindschken**, Fo. s. Wildwinkel, Fo.

× **Blindupönen**, s. Weidenfließ, Ostpr.

× **Blinkersee**. [P Kleinlattersee (Kr. Angerapp)]. O: PST b. Wowarra, Rufnr. Kleinlattersee 2; Um

× **Blockinnen**, s. Schleifenau.

× **Blockberg**. [P Birkenmühle]. Teiln. s. Birkenmühle; GÜ b. Lehrer Bialloch, Rufnr. Birkenmühle 31; Um

× **Blockswalde**. [P Haselberg (Ostpr.)]. Teiln. s. Haselberg.

× **Blöcken**. [P Sellwethen üb. Nautken (Ostpr.)]. Teiln. s. Nautken; GÜ b. Lehrer Blum, Rufnr. Nautken 123; Um

× **Blösta**. [P Kuggen]. Teiln. s. Kuggen.

× **Blonaken**. [P Tiefensee (Westpr.)]. Teiln. s. Tiefensee, Westpr.

× **Bludau**, Ermland. [üb. Mühlhausen (Ostpr.)]. s. Verz. d. Teiln.; O: PAg b. Frau Grunenberg, Gasthaus, Rufnr. Bludau 20; D: W 8—1039, 13—1539; S 8—9, 12—13; Um

× **Bludau**, Kr. Fischhausen. [üb. Fischhausen]. Teiln. s. Fischhausen, Samland; O: PST b. Schmiedemeister Schmidt, Rufnr. Fischhausen 223; Um

× **Bludschken**, s. Weidenberg.

× **Bludschken**, Kr. Pirkallen. s. Vierhöfen, Ostpr.

× **Bludschken**, Fo. s. Kausch.

× **Blüchersdorf**. [üb. Insterburg 2]. s. Verz. d. Teiln.; O: PAg b. PAgt Seidenberg.

× **Blumberg**, Kr. Brannsb. Ostpr. [P Lindenau b. Braunsberg (Ostpr.)]. Teiln. s. Lindenau.

× **Blumberg**, Kr. Gumbinnen. [P Lindenkrug üb. Gumbinnen]. Teiln. s. Gumbinnen.

× **Blumen**. [P Liebstadt (Ostpr.)]. Teiln. s. Liebstadt.

× **Blumenau**, Kr. Heilsberg. [P Siegfriedswalde (Kr. Heilsberg)]. Teiln. s. Siegfriedswalde; GÜ b. Gastwirt Lingnan, Rufnr. Siegfriedswalde 68; Um

× **Blumenbach**. [üb. Insterburg 2]; GÜ b. Bürgermeister Daniel, Rufnr. Neussassau 23; Um

× **Blumenfeld**. [P Schloßberg (Ostpr.)]. Teiln. s. Schloßberg, Ostpr.; GÜ b. Bürgermeister Bender, Rufnr. Schloßberg, Ostpr. 304; Um

× **Blumental**, Kr. Insterburg. [P Neussassau üb. Insterburg 2]. Teiln. s. Neussassau.

× **Blumenthal**, Kr. Gerdaunen. [P Momebner üb. Gerdaunen]. Teiln. s. Gerdaunen.

× **Blumenthal**, Kr. Lyck. [P Dreimühlen (Kr. Lyck)]. Teiln. s. Dreimühlen.

× **Blumenthal**, Kr. Pirkallen. s. Blumenthal, Kr. Schloßberg.

× **Blumenthal**, Kr. Schloßberg. [P Drozwalde]. Teiln. s. Rantenberg, Ostpr., u. Adlerswalde.

× **Blumstein**. [üb. Zinten]. Teiln. s. Lichtenfeld (Ostpr.); O: PST b. Kaufm. Lankan, Rufnr. Lichtenfeld (Ostpr.) 48; Um

× **Blunken**. [P Dietrichsdorf üb. Gerdaunen]. Teiln. s. Dietrichsdorf, Kr. Gerdaunen.

× **Bobanden**. [P Reichau (Ostpr.)]. Teiln. s. Reichau.

× **Bobern**. [üb. Lyck]. Teiln. s. Prostken, Ostpr. u. Neudorf, Kr. Lyck; O: PST b. Gustav Dombrowski, Rufnr. Neudorf, Kr. Lyck 18; Um

× **Bodenhäusen**. Teiln. s. Goldap; O: PAg b. Zimmermann, Rufnr. Goldap 491; D: W 8—10, 15—17; S 12—13, Db: W 12—13; S 8—9; Um

× **Bodschwingen**, s. Herandstal.

× **Bögen**, Kr. Bartenstein, Ostpr. [P Domnan (Ostpr.)]. Teiln. s. Domnan.

× **Bögen**, Kr. Bartenstein Ostpr. Fo. [P Schwönau üb. Friedland (Ostpr.)]. Teiln. s. Kl. Schönau, Ostpr.

× **Bögen**, Kr. Pr. Eylau. [P Tharau Bahnhof]. Teiln. s. Tharau Bfl.

× **Böhmenhöfen**. [P Braunsberg (Ostpr.)]. Teiln. s. Braunsberg.

× **Böhmischgut**. [P Pr. Mark üb. Elbing]. Teiln. s. Pr. Mark, Westpr.

× **Böhmswalde**. [P Gr. Baum]. Teiln. s. Gr. Baum.

× **Bönhof**. [üb. Stuhm], s. Verz. d. Teiln.; O: PAg b. Ortman; Um

× **Bönick**. [P Haselberg (Ostpr.)]. GÜ b. Bürgermeister Jęminat, Rufnr. Haselberg, Ostpr. 317; Um

× **Bönigen**. [P Langendorf (Kr. Sensburg)]. Teiln. s. Langendorf.

× **Bönkeln**. [üb. Pr. Eylau]. Teiln. s. Abschwangen; O: PST b. Fr. Seidler, Rufnr. Abschwangen 39; Um

× **Bönkenwalde**. [P Hanswalde üb. Heiligenbeil]. Teiln. s. Hohenfürst.

× **Böttchersdorf**. Teiln. s. Friedenberg. O: PAg b. Junker, Rufnr. Friedenberg 76; D: W 8—11, 12—13, 14½—16; S 8—9, 12—13; Db: W 6½ bis 6¾, 7½—8, 17¼—17¾; Um

× **Böttchershof**. [P Ragnit]. Teiln. s. Trappen.

× **Böttchershof**. [P Saalfeld (Ostpr.)]. Teiln. s. Saalfeld.

× **Bogatzko**, s. Reinfeld.

× **Bogdahren**, s. Bolzfelde.

× **Bogen**, Kr. Heilsberg. [P Rannau]. Teiln. s. Frauen-dorf, Kr. Heilsberg; GÜ Gastw. Schipper, Rufnr. Francendorf 47; Um

× **Boggusch**, s. Hildebrandsdorf.

× **Boggusch**, Fo. [P Bialken üb. Marienwerder (Westpr.)]. GÜ in der Revierförsterei, Rufnr. Sedlitz 45; Um

× **Bogumillen**, s. Brödan.

× **Boguschöwen**, s. Ilgenhök.

× **Bohnau**. [P Godnicken]. Teiln. s. Godnicken.

× **Bokellen**. s. Verz. d. Teiln.

× **Bolbitzen**. [P Wolinitz (Frisches Haff)]. Teiln. s. Bladiau.

× **Bolken**. [üb. Treuburg]. Teiln. s. Hall-dorf; O: PAg b. Gastw. Ladda, Rufnr. Halldorf 01; D: W 8 bis 11, 14½, 16½; S 8—9, 12 bis 13; Db: W 16½—18; Um

× **Bolleinen**. [P Wittmannsdorf (Ostpr. Süd.)]. Teiln. s. Wittmannsdorf; GÜ b. Gastwirt Schwesig, z. erreichen üb. Neidenburg; Um

× **Bollendorf**. [P Prassen (Ostpr.)]. Teiln. s. Korschen.

× **Bollgehnen**. [P Schugsten üb. Königsberg (Pr 5.)]. Teiln. s. Schugsten.

× **Bollguden**, Fo. [P Mighenen]. Teiln. s. Frauen-dorf, Kr. Heilsberg.

× **Bollwerk A**, Kr. Elbing. [P Terranova üb. Elbing]. Teiln. s. Terranova.

× **Bollwerk B**, Kr. Elbing. [P Elbing]. GÜ b. Johann Bar-wich I. Rufnr. Elbing 39 38; Um

× **Bolzfelde**. [P Sköpen üb. Kuckereese (Ostpr.)]. Teiln. s. Neukirch, Ostpr.; GÜ b. Landw. Jans, Rufnr. Neukirch, Ostpr. 211; Um

× **Bolzshagen**. [P Sköpen üb. Kuckereese (Ostpr.)]. Teiln. s. Neukirch, Ostpr.; GÜ b. Bürgermeister Rosenfeld, Rufnr. Neukirch 334; Um

× **Bombitten**. [P Zinten]. Teiln. s. Zinten.

× **Bonschen**. [P Glommen]. Teiln. s. Glommen.

× **Bonslack**. [P Schiewenau üb. Tapiau]. Teiln. s. Eichen, Ostpr.

× **Borawskan**, s. Deutscheck, Ostpr.

× **Borchersdorf**. [üb. Königsberg (Pr 5.)]. Teiln. s. Gutenfeld; O: PST b. Frau Helene Fleischauser, Rufnr. Gutenfeld 07; Um

× **Borchertsdorf**, Kr. Pr. Eylau. [P Reddenau (Ostpr.)]. Teiln. s. Reddenau.

× **Borchertsdorf**, Kr. Pr. Holland. [P Lanck über Mühlhausen (Ostpr.)]. Teiln. s. Lanck.

× **Bordenhen**. [üb. Mühlhausen (Ostpr.)]. Teiln. s. Gütthendorf; O: PST b. Rübter, gehört z. ON Gütthendorf, Rufnr. [60]; z. erreichen üb. Pr. Holland; Um

× **Borritzen**. [P Schippenbeil]. GÜ b. Holdack; Rufnr. Schippenbeil 317; Um

× **Borken**, Kr. Angerburg. [P Siewen (Kr. Angerburg)]. Teiln. s. Siewen.

× **Borken**, Kr. Johannisburg. [P Dreifelde üb. Johannisburg (Ostpr.)]. Teiln. s. Johannisburg.

× **Borken**, Kr. Lyck. [P Langsee]. Teiln. s. Baitenberg u. Langsee; GÜ b. Gastwirt Smeuteck, Rufnr. Baitenberg 47; Um

× **Borken**, Kr. Ortelsburg. s. Wildeheide, Ostpr.

× **Borken**, Kr. Ortelsburg, Fo. s. Borkenheide, Fo.

× **Borken**, Kr. Pr. Eylau. [P Spittkenen üb. Bartenstein (Ostpr.)]. Teiln. s. Bartenstein u. Albrechtsdorf.

× **Borken**, Kr. Rastenburg, Ostpr. [P Rastenburg (Ostpr.)]. Teiln. s. Rastenburg.

× **Borken**, Kr. Treuburg. [üb. Treuburg]. Teiln. s. Rogonen; O: PST b. Bürgermstr. Otto Schäfer, Rufnr. Rogonen 16; Um

× **Borkenan**. [P Sensburg]. GÜ b. Gastw. Ernst Mertz, Rufnr. Sorquitten 79; Um

× **Borkenheide**, Kr. Ortelsburg, Fo. [P Rblau üb. Ortelsburg]. GÜ i. d. Revierförsterei, gehört z. ON Willenberg, Ostpr.; Um

× **Borkenheide**. [P Langsee]. Teiln. s. Langsee.

× **Borkenwalde**. [P Siewen (Kr. Angerburg)]. Teiln. s. Siewen; GÜ b. Bürgermeister Scharkowski, Rufnr. Siewen 18; Um

× **Borkowinnen**, s. Jarken.

× **Bormannshof**. [P Plaßwisch üb. Brannsb. (Ostpr.)]. Teiln. s. Plaßwisch.

× **Bornätkten**. [P Liebstadt (Ostpr.)]. Teiln. s. Liebstadt.

× **Bornberg**, Ostpr. [P Winterberg (Ostpr.)]. GÜ b. Landw. Spath, Rufnr. Goldap 497; Um

× **Bornehen**. [P Rositten üb. Pr. Eylau]. Teiln. s. Rositten üb. Zinten.

× **Bornfeld**. [P Peitschendorf]. Teiln. s. Peitschendorf.

× **Bornitz**. [P Mehlsack]. Teiln. s. Lang-walde; O: PST b. Kfm. Merten, Rufnr. Langwalde 32; Um

× **Bornitz**, Kr. Rosenberg, Westpr. [üb. Riesenburg]. O: PST b. Musiker Karl Goerke, Rufnr. Alt-christburg 62; Um

**Borowen, s. Pranskon.**  
**Borowerwald,** s. Pranskenwalde.  
**Borrishof.** [P Tiefenau (Kr. Marienwerder, Westpr.)] Teiln. s. Marienwerder.  
**Borrowitz, s. Dobeneck.**  
**Borschenen.** [P Kl. Kemlack üb. Rastenburg (Ostpr.)] Teiln. s. Tolkdorf, Kr. Rastenburg, Ostpr.  
**Borschimmen,** s. Verz. d. Teiln.; Ü: PAg b. Landwirt Buckko.  
**Borschymmen, Kr. Lyck,** s. Borschimmen.  
**Borwalde.** [P Mehlsack.] Teiln. s. Mehlsack.  
**Bosemb, s. Bussea.**  
**Bothau.** [P Warpuhen (Kr. Sensburg.)] Teiln. s. Sorquitten.  
**Bothenen.** [üb. Nautzken (Ostpr.)] Teiln. s. Nautzken; Ü: PSt b. Küster Prange, Rufnr. Nautzken 112; Um  
**Bothkeim.** [P Friedland (Ostpr.)] Teiln. s. Friedland.  
**Bothoslag.** [P Schönbruch (Ostpr.)] Teiln. s. Schönbruch b. Bartenstein, Ostpr.  
**Bottau.** [P Raschung üb. Bischofsburg.] GÜ b. Amtsvorsteher Thomzik, Rufnr. Raschung 16; Um  
**Bottowen, s. Bottau.**  
**Boyden.** [P Saalfeld (Ostpr.)] Teiln. s. Saalfeld.  
**Boyen, Bhf.** [P Willkassen üb. Lötzen.] Teiln. s. Lötzen.  
**Boyen, Feste.** [P Lötzen.] Teiln. s. Lötzen.  
**Boyken.** [P Schillen.] Teiln. s. Schillen.  
**Brachenfeld, Ostpr.** [P Grünheide (Ostpr.)] Teiln. s. Grünheide, Ostpr.  
**Brachfeld.** [P Rautenberg (Ostpr.)] Teiln. s. Rautenberg.  
**Brämehafen.** [P Bartenstein (Ostpr.)] Teiln. s. Bartenstein.  
**Brämehausen.** [P Doristhal (Kr. Schloßberg, Ostpr.)] Teiln. s. Doristhal.  
**Bräsigwalde.** [P Reuschenfeld.] Teiln. s. Perlsvalde.  
**Brahmannsdorf, Kr. Angerapp.** [P Wilhelmsberg üb. Gumbinnen.] Teiln. s. Wilhelmsberg.  
**Brakan.** [üb. Marienwerder (Westpr.)] Teiln. s. Marienwerder (Westpr.); Ü: PSt b. Karl Döring, Rufnr. Groß Krebs 30; Um  
**Brakupönen, s. Boßlinde.**  
**Brandau.** [P Großkrebis.] Teiln. s. Großkrebis.  
**Branden.** [P Altenkirch.] Teiln. s. Neusiedel, Ostpr.  
**Branden, Kr. Gumbinnen.** [üb. Gumbinnen.] Teiln. s. Kantshausen; Ü: PSt b. Schmidemstr. Marquardt, Rufnr. Kantshausen 2; Um  
**Brandenau, Kr. Insterburg.** [P Blüchersdorf üb. Insterburg 2.] Teiln. s. Blüchersdorf.  
**Brandenburg, Fo.** [P Seckenburg.] GÜ b. Forstau-seher Quassowski, Rufnr. Seckenburg 393; Um  
**Brandenburg, Kr. Elchniederung.** [P Rauterskirch.] Teiln. s. Seckenburg.  
**Brandenburg, Kr. Niederung,** s. Brandenburg, Kr. Elchniederung.  
**Brandenburg, Ostpr.** s. Verz. d. Teiln.; Ü: PAg b. Masanek.  
**Brandenburgerheide.** [P Ludwigsort.] Teiln. s. Ludwigsort.

**Brandenburgerheide, Fo.** [P Ludwigsort.] GÜ l. d. Revierförsterei, Rufnr. Ludwigsort 97; Um  
**Brandfiede.** [P Labiau.] Teiln. s. Labiau.  
**Brandlacken.** [P Parnehen üb. Wehlau.] GÜ b. Busch, Rufnr. Köllm. Damerau 16; Um  
**Brandlants, s. Brandfiede.**  
**Brandt, Kr. Königsberg, Pr. Fo.** [P Postnicken (Kur. Haff).] GÜ l. d. Revierförsterei, gehört z. ON Postnicken, Rufnr. Postnicken 20; Um  
**Brandtsöhe, Kr. Osterode, Ostpr.** [P Tannenberg üb. Osterode, Ostpr.)] Teiln. s. Geierswalde.  
**Brandwothen, s. Branden.**  
**Brasdorf.** [üb. Nautzken (Ostpr.)] Teiln. s. Kuggen; Ü: PSt b. Janott, Rufnr. Kuggen 79; Um  
**Brasnicken.** [P Unter Alkehen üb. Königsberg (Pr 5).] Teiln. s. Goldschmiede.  
**Brassen.** [üb. Darkehmen.] s. Brassen, Kr. Angerburg.  
**Brassen, Kr. Angerapp.** [P Brassen, Kr. Angerapp.] Teiln. s. Angerapp u. Kleinaultersee, Kr. Angerapp; Ü: PSt b. Gastwirt Grenz, Rufnr. Angerapp 379; Um  
**Brassendorf.** [üb. Lötzen.] Teiln. s. Milken u. Rotwalde, Kr. Lötzen; Ü: PSt b. Walden, Rufnr. Milken 82; Um  
**Bratricken.** [P Trempen.] Teiln. s. Trempen.  
**Brainersdorf, Ostpr.** [P Schutzwalde üb. Gumbinnen.] Teiln. s. Schutzwalde; GÜ b. Neukamm, Rufnr. Schulzenwalde 29; Um  
**Braunsberg, Ostpr.** s. Verz. d. Teiln.  
**Braunshof.** [P Arys.] Teiln. s. Arys.  
**Braunsvalde, Domäne.** [P Braunsvalde (Kr. Stuhm).] Teiln. s. Braunsvalde.  
**Braunsvalde, Ostpr.** [P Groß Buchwalde (Kr. Allenstein).] Teiln. s. Spiegelberg, Kr. Allenstein, und Allenstein; GÜ b. Gasthofes. v. Zabienski, gehört z. ON Spiegelberg; Um  
**Braunsvalde, Westpr.** s. Verz. d. Teiln.; Ü: PAg b. Stellmachermeister Friedrich Keller.  
**Eraxenwalde.** [P Tharau (Bahnhof).] Teiln. s. Tharau.  
**Braynicken.** [P Warchallen üb. Ortelsburg.] Teiln. s. Neuhof, Ostpr. Süd. GÜ b. Gastwirt Ollsch, Rufnr. Neuhof, Ostpr. Süd 16; Um  
**Bredauen.** [P Kaltensee (Kr. Goldap).] Teiln. s. Kaltensee.  
**Bredauen, Kr. Goldap.** Teiln. s. Birkenmühle u. Schloßbach; GÜ b. Lehrer Herford, Rufnr. Birkenmühle 51; Um  
**Bredauen.** [P Wyszupönen.] s. Bredauen [P Kaltensee].  
**Bredinken.** [üb. Bischofsburg.] s. Verz. d. Teiln.; Ü: PAg b. Frau Anna Strehl.  
**Bregden.** [P Heiligenbeil.] Teiln. s. Heiligenbeil.  
**Bregden, Waldhaus.** [P Dt. Thierau.] Teiln. s. Hermsdorf b. Zinten.  
**Breitentele, Kr. Neidenburg.** GÜ b. Lehrer Albert Schwedler, Rufnr. Neidenburg 319; Um  
**Breitenheide.** [P Wiartel (Kr. Johannisburg, Ostpr.)] Teiln. s. Wiartel; GÜ b. Bürgermeister Kohn, Rufnr. Wiartel 4; Um  
**Breitenhof.** [P Kreuzingen (Ostpr.)] Teiln. s. Kreuzingen.

**Breitstein, Ostpr.,** s. Verz. d. Teiln.  
**Breitwände.** [P Lindenau b. Braunsberg (Ostpr.)] Teiln. s. Lindenau.  
**Bremertshof.** [P Lissaschaaken üb. Königsberg (Pr 5).] Teiln. s. Lissaschaaken.  
**Brenndenwalde.** [üb. Gumbinnen.] Teiln. s. Dingelau; Ü: PSt b. Fenzelau, s. erreichen üb. Angerapp; Um  
**Brennen, Kr. Johannisburg, Ostpr.** [üb. Gehlenburg.] Teiln. s. Drigelsdorf; Ü: PSt b. Johann Rogowski, Rufnr. Drigelsdorf 67; Um  
**Brennersdorf.** [P Dittlacken, Kr. Insterburg, üb. Insterburg 2.] GÜ b. Bürgermstr. Kroeske, Rufnr. Dittlacken 09; Um  
**Brettken.** [P Gsdwallen (Kr. Angerapp).] Teiln. s. Angerapp.  
**Brettmannswalde, Fo.** [P Menendorf üb. Treuburg.] Teiln. s. Rothebude, Fo.  
**Brettschneidern.** [P Auerfließ n. P Sandfelde üb. Tilsit 1] Teiln. s. Königskirch.  
**Brenken.** [P Schlobitten.] Teiln. s. Schlobitten.  
**Briensdorf.** [P Gildenboden üb. Elbing]. Teiln. s. Gildenboden.  
**Brindlacken, s. Klein Fritzenau.**  
**Bronischken, Adl. (Eichwinkl).** [P Kuckereese, Ostpr.] Teiln. s. Skirwitz.  
**Brittanien, Ostpr.** Teiln. s. Neukirch, Ostpr. s. Heinrichswalde, Ostpr.; Ü: b. d. Postamt; Rufnr. Neukirch, Ostpr. 200; D: W 8-13, 15-17-30; S 12-13, D: W 5-7, 14 bis 15, 21-22-23; S 5-6-7, 8-11, 17-18; Um  
**Brüddau.** [üb. Johannsburg (Ostpr.)] Teiln. s. Dreifelde; Ü: PSt b. Schuhmacher Wiktor, Rufnr. Dreifelde 12; Um  
**Brüdiönen.** [üb. Peitschendorf.] Teiln. s. Peitschendorf; Ü: PSt h. Walter Hartmann, Rufnr. Peitschendorf 30; Um  
**Brüdlanken, Fo.,** s. Karlsvalde, Fo.  
**Brüdlanken, Kr. Insterburg,** s. Karlsvalde.  
**Brüdlanken, Kr. Pillkallen.** [P Drowalde (Kr. Schloßberg (Ostpr.)) Teiln. s. Kantenberg, Bz. Gumbinnen.  
**Brüdschen, s. Lugeck.**  
**Brohnen.** [P Kindschen.] Teiln. s. Kindschen.  
**Brolost.** [P Wolla üb. Gerdauen.] Teiln. s. Gerdauen.  
**Bromberg, s. Hardteck.**  
**Bronikowen, s. Ratsgrund.**  
**Broschaittschen, s. Brosen.**  
**Brosen.** [P Gr. Sobrost.] Teiln. s. Gr. Sobrost.  
**Brosenhof.** [P Stuhm.] Teiln. s. Stuhm.  
**Brosowen, s. Hartenstein, Ostpr.**  
**Brosowken, Kr. Angerburg,** s. Birkenhöhe, Ostpr.  
**Brosowken, Kr. Stuhm,** s. Birkenhof, Kr. Stuhm.  
**Brosowkenberg, s. Birkenstein.**  
**Browarnik, Fo.,** s. Henkelswalde, Fo.  
**Browienen, s. Froben.**  
**Bruch.** [P Kuggen.] Teiln. s. Kuggen.  
**Bruchdorf, Ostpr.** [P Doristhal üb. Schloßberg (Ostpr.)] Teiln. s. Schillfelde, Kr. Schloßberg, Ostpr.  
**Bruchhöfen.** [P Ebenrode, Ostpr.] Teiln. s. Ebenrode.  
**Bruchhöfen.** [P Stallupönen.] s. Bruchhöfen [P Ebenrode (Ostpr.)].

**Bruchhof, Ostpr.** [P Schillen.] GÜ b. Baner Neulung, Rufnr. Schillen 235; Um  
**Bruchlage.** [P Lindicken (Kr. Schloßberg, Ostpr.)] Teiln. s. Lindicken.  
**Bruchort.** [P Nordenburg (Kr. Gerdauen).] Teiln. s. Nordenburg.  
**Bruchsche Niederung.** [P Posilge üb. Marienburg (Westpr.)] Teiln. s. Lichtfelde.  
**Bruchwalde.** [P Sensburg.] GÜ bei Gastwirt Kralzik, Rufnr. Sensburg 294; Um  
**Bruderfelde.** [üb. Gehlenburg.] Ü: PSt b. Gust. Bobrowski, Rufnr. Großrosen 20; Um  
**Bruderhof.** [P Spirokeln, Kr. Gumbinnen.] Teiln. s. Sodehen, Kr. Angerapp; GÜ b. Gastw. Ziegleriski, Rufnr. Sodehen, Kr. Angerapp 190; Um  
**Brücken, Ostpr.** [üb. Ebenrode (Ostpr.)] Teiln. s. Ebenrode; Ü: PSt b. Mühlenbes. Ostrowski, Rufnr. Ebenrode 524; Um  
**Brückendorf, (Ostpr.)** s. Verz. d. Teiln.; Ü: PAg b. Weichler.  
**Brückental, Ostpr.** [P Großwaltersdorf (Ostpr.)] Teiln. s. Großwaltersdorf, Ostpr.  
**Brüsterort.** [P Gr. Dirschkeim (Samland).] Teiln. s. Gr. Kubren u. Palmnicken.  
**Brüsterort, Leuchtturm.** [P Gr. Dirschkeim (Samland).] Ü: Hilfst. b. Leuchtturm-Maschinist Köhler, gehört z. ON Gr. Kubren, s. erreichen üb. Bauschen (Samland); Um  
**Bruschen, s. Lindenbruch.**  
**Bruntplatz, Fo.** [P Schwalgenort üb. Saalfeld (Ostpr.)] GÜ i. d. Revierförst., gehört z. ON Gerswalde, Ostpr.; Um  
**Brunshöfen.** [P Wilhelmsberg üb. Gumbinnen.] Teiln. s. Wilhelmsberg, Ostpr., u. Schuizenwalde.  
**Bruschen, s. Kiesfelde.**  
**Sublanken [P Grünheide, Ostpr.]** s. Brachenfeld, Ostpr.  
**Sublanken [P Neu Argeningken.]** s. Argenfurt.  
**Subrowko, s. Biebers.**  
**Buchan.** [P Minten üb. Bartenstein (Ostpr.)] Teiln. s. Lauterbagen.  
**Buchenfelde.** [P Rosenberg, Westpr.] GÜ b. Groppertwitz (Westpr.)] Teiln. s. Bischofswerder, Westpr.  
**Buchenrode, Kr. Gumbinnen.** [P Bergendorf, Ostpr. üb. Gumbinnen.] Teiln. s. Bergendorf, Ostpr.  
**Buchental.** [P Neudorf-Friedheim (Ostpr.)] Teiln. s. Grünhagen, Ostpr.  
**Buchfelde.** [P Cölmssee über Dt. Eylau.] Teiln. s. Sommerau.  
**Buchhof.** [P Waldfriede üb. Insterburg 2]. Teiln. s. Aulenbach; GÜ b. Bürgermstr. Kottwitz, Rufnr. Aulenbach 193; Um  
**Buchholz, Kr. Pr. Eylau.** [P Landsberg (Ostpr.)] Teiln. s. Finken, Ostpr.; Ü: Hilfst. b. Kim. Butsch, Rufnr. Finken 48; Um  
**Buchwald.** [P Frauendorf (Kr. Heilsberg).] Teiln. s. Frauendorf.  
**Buchwald, Fo.** [P Gr. Eschenbruch üb. Wehlau.] GÜ b. Revierförster Josupeit, gehört z. ON Gr. Eschenbruch, z. erreichen üb. Bokellen; Um  
**Buchwalde (Geneigte Ebene).** [P Neudorf-Friedheim (Ostpr.)] Teiln. s. Grünhagen, Ostpr.  
**Buchwalde, Kr. Allenstein, Fo.** [P Spiegelberg üb. Allenstein.] GÜ i. d. Oberförsterei, gehört z. ON Spiegelberg, s. erreichen üb. Gutstadt; Um

**Buchwalde, Kr. Mohrungen.** [P Altchristburg.] Teiln. s. Altchristburg; GÜ b. Gastw. Quab, Rufnr. Altchristburg 60; Um  
**Buchwalde, Kr. Osterode, Ostpr.** [üb. Osterode (Ostpr.)] Teiln. s. Osterode; Ü: PSt b. Hausbes. Dascha, Rufnr. Osterode 216; Um  
**Buchwalde, Kr. Pr. Holland.** [P Reichenbach (Kr. Pr. Holland).] Teiln. s. Reichenbach; Ostpr.  
**Buchwalde, Kr. Stuhm.** [üb. Marienburg (Westpr.)] Teiln. s. Schroop; Ü: PSt b. Max Patzer, Rufnr. Schroop 68; Um  
**Budballen, s. Moorbude.**  
**Budda.** [P Arys.] Teiln. s. Arys.  
**Buddera.** s. Verz. d. Teiln.; Ü: PAg bei Martha Zimneck.  
**Budelischken, s. Hoheneiche.**  
**Buden.** [P Hensken, Kr. Schloßberg, (Ostpr.)] Teiln. s. Kuszen.  
**Budeningken, s. Laugenfor.**  
**Budeweg.** [üb. Neukirch (Ostpr.)] s. Verz. d. Teiln.; Ü: PAg b. PAg Ernst Lindner.  
**Budisch.** [P Posilge üb. Marienb. (Westpr.)] Teiln. s. Lichtfelde.  
**Budschedehlen,** s. Salzburgerhütte.  
**Budschedschen,** s. Pfälzerwalde.  
**Budschuhnen, s. Eschenhöhe.**  
**Budsziken, s. Herbsthausen.**  
**Budupönen b. Henskirschken,** s. Bnden.  
**Budupönen b. Kl. Königsbruch, Kr. Pillkallen, s. Moosbach, Ostpr.**  
**Budupönen, B. Kr. Tilsit-Ragnit,** s. Büttenfelde.  
**Budupönen [P Talpeningken],** s. Sandhöhe.  
**Budwallen.** [P Popelken (Ostpr.)] Teiln. s. Popelken.  
**Budwetschen, s. Forsteck.**  
**Budwetschen [Bäuerlich],** s. Finkenschlucht.  
**Budwetschen, Fo.,** s. Eisgrund, Fo.  
**Budwitschen, Kr. Stallupönen,** s. Zenthof.  
**Budwothen [P Sköpen],** s. Ansonge.  
**Budwothen, Kr. Insterburg,** s. Streudorf, Ostpr.  
**Budwothen, Kr. Tilsit-Ragnit,** s. Altenkirch.  
**Budwitschen.** [P Schönlinde über Wehlau.] Teiln. s. Hmsdorf, Ostpr.  
**Bühthünen.** [P Zinten.] Teiln. s. Zinten.  
**Bünden** [P Liebenfelde (Ostpr.)] GÜ b. Bürgermeister Tauschus, Rufnr. Liebenfelde, Ostpr. 263; Um  
**Bündtken.** [P Saalfeld (Ostpr.)] Teiln. s. Saalfeld.  
**Bürgerdorf, Kr. Rößel.** [P Seeburg (Ostpr.)] Teiln. s. Seeburg; GÜ b. Kim. Schmidt, Rufnr. Seeburg 274; Um  
**Bürgerhöfen.** [P Hagenu (Ostpr.)] Teiln. s. Grünhagen, Ostpr.  
**Bürgerhuben.** [P Liakunen.] Teiln. s. Neukirch, Ostpr.  
**Bürgerhuben, Abbaa (Szonu).** [P Brittanien (Ostpr.)] Teiln. s. Neukirch, Ostpr.  
**Bürgersdorf.** [üb. Wehlau] Teiln. s. Wehlau; Ü: PSt b. Baner Hugo Gerlach, Rufnr. Wehlau 505; Um  
**Bürgersdorf, Fo.** [P Rastenburg (Ostpr.)] Teiln. s. Rastenburg.  
**Bürgerwalde.** [P Frauendorf (Kr. Heilsberg).] Teiln. s. Frauendorf; GÜ b. Gasthaus Schlesiger, Rufnr. Frauendorf 46; Um  
**Bugdtschen, s. Klimma.**  
**Bujacken.** [P Wittmannsdorf (Ostpr. Süd).] Teiln. s. Wittmannsdorf.

Die Reichspost liefert Nebenstellenanlagen jeder Art

Ein Postcheckkonto verbilligt, erleichtert und sichert den Zahlungsverkehr

**Bulbeckshof.**  
[P Labiau.] Teiln. s. Labiau.

× **Bullitten.**  
[P Rodmannshöfen üb. Königsberg (Pr) 5.] Teiln. s. Neuhäusen. Kr. Königsberg, Pr.; GÜ b. Franz. Rufnr. Neuhäusen 165; Um

**Bumbeln.**  
[P Roßlinde üb. Gumbinnen]. Teiln. s. Roßlinde.

**Bunden.**  
[P Schlobitten.] Teiln. s. Schlobitten.

**Bundian.**  
[P Roggenhausen (Ostrp.).] Teiln. s. Lauterhagen.

× **Bunhausen.**  
[P Stradaunen (Kr. Lyck).] Teiln. s. Stradaunen; GÜ b. Lehrer Dzingel, Rufnr. Stradaunen 22; Um

**Bunkenmühle.**  
[P Altlinken üb. Osterode, Ostrp.).] Teiln. s. Altlinken.

**Burbein.**  
[P Birken üb. Insterburg 2]. Teiln. s. Birken.

**Burcharadsbrück.**  
[P Seßlacken üb. Insterburg 2.] Teiln. s. Bärensprung.

× **Burdungen (Ostrp. Süd.).**  
Teiln. s. Gedwangen; Ü: PAG b. Jagusch; D: W 10—12, 14—15; S 8—9; Rufnr. Gedwangen 34; Um

**Burental.**  
[P Rudecken (Ostrp.).] Teiln. s. Hohensalzburg.

× **Burgdorf.**  
[P Morgen (Kr. Johannsburg, Ostrp.).] GÜ b. Lehrer Jung-haus, Rufnr. Morgen 17; Um

× **Burgdorfsöhne, Fo.**  
[P Otterwangen (Ostrp.).] GÜ b. Revierförster Mosel, Rufnr. Nor-kitten 83; Um

**Burgdorfschloß.**  
[P Trakehnen Bhf.] Teiln. s. Trakehnen, Ort

× **Burgfelde.**  
[P Bodenhausen.] Teiln. s. Gur-nen u. Goldap; GÜ b. Kaufm. Schröder, Rufnr. Gurnen 09; Um

**Burggarten.**  
[P Pfaffenfurt (Ostrp. Süd.).] Teiln. s. Kobulten.

× **Burgkampen.**  
[P Eichhagen (Ostrp.).] Teiln. s. Eichhagen, Ostrp. GÜ b. Kfm. Albert Mohr, Rufnr. Eichhagen 09; Um

**Burgmühle.**  
[P Röbel.] Teiln. s. Röbel.

**Burkandten, s. Burental.**

**Burschewen, s. Prußhöfen.**

× **Buschbach.**  
[P Gurnen (Kr. Goldap).] Teiln. s. Gurnen; GÜ b. Gastw. Pieper, Rufnr. Gurnen 36; Um

× **Buschfelde, Ostrp.**  
[P Schlobach.] Teiln. s. Schlobach. GÜ b. Otto Dohat, Rufnr. Schlobach 18; Um

× **Buschwalde.**  
[üb. Neidenburg.] Ü: PSt b. Landwirt Gzyzbek, Rufnr. Ged-wangen 55; Um

**Bussardwalde.**  
[P Sodargen.] Teiln. s. So-dargen.

× **Bussen.**  
[üb. Sensburg.] s. Verz. d. Teiln. Ü: PAG b. Pätin Bieber; Um

**Buttenhagen.**  
[P Weidenau.] Teiln. s. Neu-kirch, Ostrp.

**Butken.**  
[P Reimannswalde.] Teiln. s. Reimannswalde.

**Buttkischen, s. Buttenhagen.**

**Buttkuhnen, Kr. Goldap, s. Bodenhausen.**

**Buttkuhnen, Kr. Tilsit-Ragnit, s. Tilsental.**

**Buylien, s. Schulzenwalde.**

**Buylien, Fo., s. Schulzenwalde, Fo.**

**Bzarren, s. Surren.**

× **Cadinen.**  
[üb. Elbing.] Teiln. s. Tol-keimit; Ü: PAG b. Fran Franke, Rufnr. Tolkeimit 58; D: W 8 bis 11, 15—18½ i. S. 16—18 i. W.; S 8—9, 12—13; Um

**Cäsarsruhe, s. Cäsarsruhe**  
[P Löbegaillen], s. Cäsarsruhe [P Löbenaun].

**Cäsarsruhe.**  
[P Löbenaun]. Teiln. s. Löbenaun.

**Callehnen.**  
[P Taplacken.] Teiln. s. Ph-bischken.

**Camandten, s. Kamanten.**

**Camerau, Kr. Neidenburg, s. Gr. Muckenhausen.**

× **Campan.**  
[üb. Lötzen.] Teiln. s. Krug-linnen u. Lötzen; Ü: PSt b. Frau Sasdrich, Rufnr. Kruglinnen 45; Um

**Camstigall, s. Pillau-Camstigall.**

× **Camditten.**  
[üb. Zinten.] s. Verz. d. Teiln. Ü: PAG b. TBw. Kroll.

**Canthen.**  
[P Neundorf-Friedheim (Ostrp.).] Teiln. s. Grünhagen.

× **Capitainen.**  
[P Wartenburg (Ostrp.).] GÜ b. Anjelski, Rufnr. Wartenburg 248; Um

**Caporn.**  
[P Gr. Heydekrug üb. Königsberg (Pr) 5.] Teiln. s. Gr. Heydekrug.

× **Carben, Fo.**  
[P Wormditt.] GÜ i. d. Revier-försterei, gehört z. ON Worm-ditt; s. erreichen üb. Worm-ditt; Um

**Carlau.**  
[P Raudnitz (Westpr.).] Teiln. s. Raudnitz.

**Carlsberg, Kr. Angerburg.**  
[P Possessern üb. Lötzen.] Teiln. s. Possessern.

**Carlsberg, Kr. Rastenburg, Ostrp.**  
[P Rastenburg, Ostrp.] Teiln. s. Rastenburg, Ostrp.

**Carlsberg, Kr. Tilsit-Ragnit, s. Carlsberg, Kr. Tilsit-Ragnit.**

**Carlsburg.**  
[P Nordenburg (Kr. Gerdaunen).] Teiln. s. Nordenburg.

**Carlsdorf.**  
[P Obereißen.] Teiln. s. Ran-tenburg.

**Carlsfelde, Kr. Angerburg.**  
[P Sonneheim üb. Angerburg (Ostrp.).] Teiln. s. Buddern.

**Carlsfelde, Kr. Bartenstein, Ostrp.**  
[P Schippenbeil.] Teiln. s. Schippenbeil.

**Carlsfelde, Kr. Treuburg.**  
[P Halldorf üb. Treuburg.] Teiln. s. Halldorf.

**Carlsöhchen.**  
[P Schloditten üb. Pr. Eylan.] Teiln. s. Pr. Eylan.

**Carlsöh.**  
[P Angerburg (Ostrp.).] Teiln. s. Angerburg.

**Carlsöhne.**  
[P Neidenburg.] Teiln. s. Nel-denburg.

**Carlsdorf.**  
[P Wormditt.] Teiln. s. Worm-ditt.

**Carlishof, Kr. Darkehmen, s. Kreuzhausen.**

**Carlishof, Kr. Fischhausen.**  
[P Fischhausen.] Teiln. s. Fisch-hausen, Samland.

**Carlishof, Kr. Königsberg, Pr.**  
[P Damerau üb. Nautzken (Ostrp.).] Teiln. s. Neundorf, Kur. Haff.

**Carlishof, Kr. Pr. Eylan.**  
[P Vierzigbahen üb. Pr. Eylan.] Teiln. s. Schrombehnen.

**Carlishof, Kr. Rastenburg, Ostrp.**  
[P Krausendorf üb. Rastenburg (Ostrp.).] Teiln. s. Rastenburg.

**Carlishof, Kr. Senesburg.**  
[P Nikolaiken (Ostrp.).] Teiln. s. Nikolaiken, Ostrp.

× **Carlsrode.**  
[P Lauken üb. Mehlauken.] Teiln. s. Lauken; GÜ b. Kfm. Drobmann, Rufnr. Lauken 63; Um

**Carlsvalde, s. Karlsvalde.**

**Carlsvalde, Fo.**  
[P Rosenberg (Westpr.).]

**Carlsvalde, Fo.**  
s. Karlsvalde, Fo.

**Carlsvalde, Kr. Angerburg.**  
[P Drensfurt (Kr. Rastenburg, Ostrp.).] Teiln. s. Drensfurt.

**Carlsvalde, Kr. Darkehmen, s. Karpauen.**

**Carlsvalde, Kr. Wehlau.**  
[P Allenburg (Kr. Wehlau).] Teiln. s. Grünheim.

**Carmlitten, s. Karmitten.**

**Carmohonen, s. Karmohenen.**

**Carneyen.**  
[P Liebstadt (Ostrp.).] Teiln. s. Liebstadt.

**Carolinshof, Kr. Allenstein.**  
[P Wartenburg (Ostrp.).] Teiln. s. Wartenburg.

**Carolinshof, Kr. Gerdaunen.**  
[P Gerdaunen.] Teiln. s. Gerdaunen.

**Carollinshof, Kr. Osterode, Ostrp.**  
[P Kraplau.] Teiln. s. Kraplau.

**Carpangen.**  
[P Niklaskirchen (Westpr.).] Teiln. s. Niklaskirchen, Westpr.

**Carwen, Ostrp., s. Karwen.**

**Carwinden.**  
[P Schlobitten.] Teiln. s. Schlo-dien u. Schlobitten, Bhf.

× **Caspersöhnen.**  
[üb. Fischhausen.] Teiln. s. Fisch-hausen, Samland; Ü: PSt b. Huuck, Rufnr. Fischhausen 213; Um

**Catharinshof, Kr. Goldap.**  
[P Dubeningen.] Teiln. s. Dube-ningen.

**Catharinshof, Kr. Pillkallen, s. Katharinshof, Kr. Schloberg.**

**Catharinshof, Kr. Pr. Eylan.**  
[P Lichtenfelde üb. Königsberg (Pr) 5]. Teiln. s. Tharau, Bhf.

**Catharinshof, Kr. Goldap.**  
[P Wickhold üb. Königsberg (Pr) 5]. Teiln. s. Ludwigswalde.

**Cathrinshöfen.**  
[P Powayen.] Teiln. s. Powayen.

**Catrinigkeiten, s. Schorningen.**

**Catrinowen, s. Katrinfelde.**

**Caveling, s. Kaveling.**

**Cavern.**  
[P Kreuzburg (Ostrp.).] Teiln. s. Kreuzburg.

**Caymen, Kr. Pr. Holland.**  
[P Pr. Holland.] Teiln. s. Pr. Holland.

**Charlottenberg, Kr. Rastenburg, Ostrp.**  
[P Rastenburg (Ostrp.).] Teiln. s. Rastenburg.

**Charlottenberg, Kr. Treuburg.**  
[P Reimannswalde.] Teiln. s. Halldorf.

**Charlottenburg.**  
[P Königsberg (Pr) 9.] Teiln. s. Königsberg, Pr.

**Charlottenhof, Kr. Angerburg.**  
[P Schwenten üb. Angerburg (Ostrp.).] Teiln. s. Angerburg, Ostrp.

**Charlottenhof, Kr. Königsberg, Pr.**  
[P Wernsdorf üb. Königsberg (Pr) 5]. Teiln. s. Tharau, Bhf.

**Charlottenhof, Kr. Osterode, Ostrp.**  
[P Liebenmühl.] Teiln. s. Liebenmühl.

**Charlottenhof, Kr. Pr. Holland.**  
[P Pr. Holland.] Teiln. s. Pr. Holland.

**Charlottenruh, s. Pentlack.**

**Charlottenthal, Kr. Bartenstein, Ostrp.**  
[P Donnau.] Teiln. s. Donnau.

**Charlottenthal, Kr. Heiligenbeil.**  
[P Ludwigsort.] Teiln. s. Lud-wigsort.

**Charlottenwalde, Kr. Tilsit-Ragnit.**  
[P Kindschen.] Teiln. s. Kindschen.

× **Charlottenwerder.**  
[Kr. Rosenberg, Westpr.] Teiln. s. Rosenberg, Westpr., u. Som-merau, Westpr.; Ü: PAG b. Her-mann Schukowski, Rufnr. Som-merau 68; D: W 8—11, 14—17; S 8—9, 12—13; Db: W 7—8, 17—18; S 7—8; Um

**Charlottenwiese.**  
[P Königsberg (Pr) 1.] Teiln. s. Königsberg, Pr.

**Chelchen, Kr. Lyck, s. Keldendorf.**

**Chelchen, Kr. Trenburg, s. Vorbergen.**

**Chelchen, Kr. Trenburg, Gut, s. Keldendorf.**

**Chmelowken.**  
[P Auer üb. Saalfeld (Ostrp.).] Teiln. s. Schnellwalde.

**Chmielewen, s. Talaun, Kr. Johannsburg, Ostrp.**

× **Choswesen, s. Hohensee.**

**Christburg.**  
s. Verz. d. Teiln.

× **Christiankehmen.**  
[üb. Angerapp]. Teiln. s. Klein-lautersee, Kr. Angerapp; Ü: PSt b. Bürgermstr. Schlusnus, Rufnr. Kleinlautersee 40; Um

**Christenfeld.**  
[P Friedrichswalde üb. Ger-daunen.] Teiln. s. Grünheim.

**Christoplacken.**  
[P Labiau.] Teiln. s. Labiau.

**Chrzanowen, s. Kalkofen, Kr. Lyck.**

**Claßenhöfchen.**  
[P Elbing.] Teiln. s. Elbing-.

× **Classenthal, Fo.**  
[P Reuß (Ostrp. Süd).] GÜ b. Revierförster Grommeck, Rufnr. Reuß 01; Um

**Clausitten, s. Klausitten.**

× **Claufen.**  
[P Roditten üb. Pr. Eylan.] GÜ b. Landw. Paschke, Rufnr. Pr. Eylan 424; Um

**Clemenswalde.**  
[P Heinrichswalde (Ostrp.).] Teiln. s. Heinrichswalde.

**Cobjeiten b. Medenau.**  
[P Medenau üb. Fischhausen.] Teiln. s. Kumeihen.

**Cobjeiten b. Rauschen.**  
[P Rauschen (Samland).] Teiln. s. Rauschen.

**Cöllmen.**  
[P Christburg.] Teiln. s. Christ-burg.

× **Cölmsee.**  
[üb. Dr. Eylan.] Ü: PSt b. Frau Erika Albrecht, Rufnr. Som-merau, Westpr. 29; Um

× **Cojehnen.**  
[üb. Fischhausen.] Teiln. s. Thie-renberg; Ü: PSt b. Altrentner Kehler, Rufnr. Thierenberg 49; Um

**Colbiehnen.**  
[P Dönhofsstädt (Ostrp.).] Teiln. s. Dönhofsstädt.

**Collishof.**  
[P Osterode (Ostrp.).] Teiln. s. Osterode.

**Collmen.**  
[P Korschchen.] Teiln. s. Korschchen.

**Collnischken, s. Burgfelde.**

**Collogien, Fo., s. Kalgienchen, Fo.**

**Colm.**  
[P Weblau.] Teiln. s. Weblau.

**Commau.**  
[P Trömpau üb. Königsberg (Pr) 5]. Teiln. s. Trömpau.

**Commen.**  
[P Neuhäusen üb. Königsberg (Pr) 5.] Teiln. s. Neuhäusen, Kr. Königsberg, Pr.

× **Commusin, Fo.**  
[üb. Neidenburg.] Ü: PSt b. Büro-angestellter Hennig, gehört z. ON Grünfließ; Um

**Compehnen.**  
[P Fischhausen.] Teiln. s. God-nicken.

**Comthorhol.**  
[P Grünhagen (Ostrp.).] Teiln. s. Quittainen.

**Comthorwald, Fo.**  
[P Grünhagen (Ostrp.).] Teiln. s. Grünhagen.

**Condehnen, Kr. Fischhausen.**  
[P Powayen.] Teiln. s. Powayen.

**Condehnen, Kr. Königsberg, Pr.**  
[P Kuggen.] Teiln. s. Neuhäusen, Kr. Königsberg, Pr. u. Kuggen.

× **Conradswalde, Kr. Elbing.**  
[üb. Elbing.] Ü: PSt b. Maurer-ollier Iffländer, Rufnr. Neukirch Höhe 30; Um

**Conradswalde, Kr. Heiligenbeil.**  
[P Perwitlen üb. Königsberg (Pr) 5]. Teiln. s. Kobbeldude u. Ku-kehnen.

× **Conradswalde, Kr. Königsberg, Pr.**  
[P Kuggen.] Teiln. s. Kuggen; GÜ b. Lehrer Schulz, Rufnr. Kuggen 54; Um

× **Conradswalde, Kr. Rosen-berg, Wpr.**  
[üb. Bischofswerder, Wpr.] Teiln. s. Bischofswerder, Wpr. u. Freystadt Wpr.; Ü: PAG b. Rietz, Rufnr. Bischofswerder 90; D: W 8—12, 15—17; S 8—9, 12—13; Db: W 12—13, 16—17; Um

**Conradswalde, Kr. Stuhm, s. Konradswalde, Kr. Stuhm.**

**Contienen.**  
[P Königsberg (Pr) 5.] Teiln. s. Königsberg, Pr.

**Copainen.**  
[P Ludwigsort.] Teiln. s. Lud-wigsort.

**Copjehnen.**  
[P Pr. Holland.] Teiln. s. Pr. Holland.

**Corben.**  
[P Mollehoen üb. Königsberg (Pr) 5.] Teiln. s. Rudau, Kr. Fischhausen.

× **Corellen.**  
[P Roßlinde üb. Gumbinnen]. Teiln. s. Roßlinde; GÜ b. Herm. Geß, Rufnr. Roßlinde 35; Um

**Corjeiten.**  
[P Godnicken.] Teiln. s. Germau.

**Cornletten, s. Kornietten.**

**Corpellen, Fo.**  
[P Ortelsburg.] Teiln. s. Ortels-burg.

**Correyen.**  
[P Guntbenen üb. Königsberg (Pr) 5.] Teiln. s. Powunden.

**Corwigen.**  
[P Mossycken üb. Königsberg (Pr) 5.] Teiln. s. Thierenberg.

**Cosnehen.**  
[P Medenau üb. Fischhausen.] Teiln. s. Kumeihen.

× **Coswald, Fo.**  
[P Rastenburg (Ostrp.).] GÜ i. d. Revierförsterei, Rufnr. Frauen-burg 75; Um

**Craam, s. Kraam.**

**Cranz, Ostrp., s. Verz. d. Teiln.**

**Cranzbeek.**  
[P Cranz (Ostrp.).] Teiln. s. Cranz.

**Cranzberg, Kr. Heiligenbeil.**  
[P Kobbeldude.] Teiln. s. Kob-beldude.

**Cranzberg, Kr. Königsberg, Pr.**  
[P Heiligenwalde üb. Königsberg (Pr) 5.] Teiln. s. Heiligenwalde, Kr. Königsberg, Pr.

**Craußen, s. Kraussen.**

**Craußenhof.**  
[P Gutenfeld üb. Königsberg (Pr) 5.] Teiln. s. Gutenfeld.

× **Cremittin.**  
[üb. Tapiau.] Teiln. s. Eichen, Ostrp.; Ü: PSt b. Gastw. Plonus, Rufnr. Eichen 22; Um

**Cremittin, Kr. Rastenburg, Ostrp.**  
[P Korschchen.] Teiln. s. Korschchen.

**Crentzweg, s. Kreuzweg.**

**Creuzburg, s. Kreuzburg, Ostrp.**

× **Cronan, Kr. Allenstein.**  
[üb. Wartenburg (Ostrp.).] Teiln. s. Wartenburg; Ü: PSt b. Kauf-mann Augstein, gehört z. ON Wartenburg, s. erreichen üb. Allenstein; Um

× **Cronan, Kr. Allenstein, Fo.**  
[P Ramsau (Ostrp. Süd).] GÜ i. d. Revierförsterei, gehört z. ON Ramsau; Um

× **Cronan, Kr. Lötzen.**  
[P Gr. Stürlack (Ostrp. Süd).] Teiln. s. Gr. Stürlack; GÜ b. Gastwirt Frieda Skopnik, Rufnr. Gr. Stürlack 24; Um

× **Cropiens.**  
[üb. Nautzken (Ostrp.).] Teiln. s. Neundorf, Kur. Haff; Ü: PSt b. Kaufmann Domscheit, gehört z. ON Neundorf; Um

× **Crossen, Kr. Pr. Holland.**  
[üb. Elbing.] Teiln. s. Pr. Hol-land; Ü: PSt b. Emil Blasey, Rufnr. Pr. Holland 389; Um

**Crossenfelde.**  
[P Grosse üb. Elbing.] Teiln. s. Pr. Holland.

**Crumteich.**  
[P Trömpau üb. Königsberg (Pr) 5.] Teiln. s. Trömpau.

**Crutttinnen, s. Kruttinnen.**

**Crutttinnerofen, s. Kruttinner-Ofen.**

**Curland.**  
[P Trempen.] Teiln. s. Trempen.

**Cyguß, s. Ziegenfuß.**

**Czarnen, Kr. Goldap, s. Scharnen.**

**Czarnen, Kr. Johannsburg, Ostrp., s. Herzogsdorf.**

**Czarnia.**  
[P Kiöwen (Kr. Treuburg).] Teiln. s. Kiöwen.

**Czarnowken, Kr. Goldap, s. Holzeck.**

- Czarnowken, Kr. Lötzen.**  
s. Grundensee, Kr. Lötzen.
- Czibirben, s. Birben.**
- Cziunken, s. Tannenwalde.**
- Czukten, s. Schuchten.**
- Czuppen, s. Schuppen.**
- Czyborren, s. Steinen.**
- Czybniken.**  
[P Ebenfelde (Kr. Lyck).] Teiln. s. Ebenfelde.
- Czychon, Kr. Treuburg.**  
s. Bolken.
- Czynzen, s. Zinschen.**
- Dachshausen.**  
[P Trempen.] Teiln. s. Trempen.
- × **Dachsheide.**  
[P Haselberg (Ostpr.).] Teiln. s. Haselberg; GÜ b. Bauer Lander, Rufnr. Haselberg 308; Um
- × **Dachsrode.**  
[P Moptau ü. Weblau; GÜ b. Gastwirt Stattau. Rufnr. Schirrau 58; Um
- Dagutschen, Kr. Goldap.**  
s. Zapfengrund.
- Dagutschen, Kr. Goldap, Fo.,**  
s. Zapfengrund, Fo.
- Dagutschen, Kr. Pillkallen,**  
s. Tegnerskrug.
- × **Dakau, [Westpr.]**  
Teiln. s. Niklaskirchen; Ü: PAg b. Gastwirt Liedtke, gehört z. ON Niklaskirchen, s. erreichen ü. Marienburg, Westpr.; D: W 8 bis 10, 15—16; S 8—9; Um
- Dakohnen, s. Daken.**
- × **Daken.**  
[P Zellmühle (Kr. Goldap); GÜ b. Gastwirt Uredat, Rufnr. Großwaltersdorf, Ostpr. 28; Um
- Dalheim.**  
[P Gutenfeld ü. Königsberg (Pr 5).] Teiln. s. Gutenfeld.
- Dallwehnen.**  
[P Kumehen.] Teiln. s. Kumehen.
- × **Dallwitz, Fo.**  
[P Bokellen.] GÜ i. d. Revierförsterei, gehört z. ON Bokellen; Um
- Dallwitz, Ostpr.**  
[P Bokellen.] Teiln. s. Bokellen.
- Dambitzen.**  
[P Elbing Spittelhof.] Teiln. s. Elbing.
- Damenhof.**  
[P Altdollstädt.] Teiln. s. Altdollstädt.
- Damerau b. Allenburg.**  
[P Allenburg (Kr. Wehlan).] Teiln. s. Allenburg.
- Damerau, Fo.**  
[P Gerdaunen.] Teiln. s. Gerdaunen.
- × **Damerau, Kr. Bartenstein,**  
Ostpr. [üb. Bartenstein (Ostpr.).] Teiln. s. Bartenstein; Ü: PSt b. Gastw. Steinar, Rufnr. Bartenstein 205; Um
- × **Damerau, Kr. Elbing.**  
[üb. Elbing.] Teiln. s. Elbing; Ü: PSt b. Postschaffner Griehl, Rufnr. Trunz 43; Um
- Damerau, Kr. Gerdaunen.**  
[P Wandlacken.] Teiln. s. Georgenfelde.
- × **Damerau, Kr. Heiligenbeil,**  
Fo. [P Lindenau b. Brannsborg (Ostpr.).] GÜ i. d. Revierförsterei, Rufnr. Lindenau 56; Um
- × **Damerau, Kr. Königsberg, Pr.**  
[üb. Nautzen (Ostpr.).] Teiln. s. Neuenndorf, Kur. Haff; Ü: PSt b. Kaufmann Pluschke, gehört z. ON Neuenndorf; Um
- × **Damerau, Kr. Ortelsburg.**  
[üb. Ortelsburg.] Teiln. s. Mensguth; Ü: PSt b. Kaufm. Appel, Rufnr. Mensguth 14; Um
- × **Damerau, Kr. Röbel.**  
[P Bischofstein (Ostpr.).] Teiln. s. Bischofstein; GÜ b. Tammer, Rufnr. Bischofstein 292; Um
- Damerau, Kr. Stobm.**  
[P Christburg.] Teiln. s. Christburg.
- Dameran, Kr. Wehlan,**  
s. Köllm, Dameran.
- Damerauhof.**  
[P Damerau ü. Nautzen (Ostpr.).] Teiln. s. Neuenndorf, Kur. Haff.
- Damm.**  
[P Lablacken ü. Nautzen (Ostpr.).] Teiln. s. Pronitten.
- Dammfelde.**  
[P Gr. Guja ü. Angerburg (Ostpr.).] Teiln. s. Engelstein.
- × **Dammfelde, Ostpr.**  
[P Gr. Lenkenau;] GÜ b. Kfm. Bruno Bollmann, Rufnr. Gr. Lenkenau 32; Um
- Dammhof.**  
[P Goldschmiede ü. Königsberg (Pr 5).] Teiln. s. Goldschmiede.
- × **Dammwalde.**  
[P Goldschmiede ü. Königsberg (Pr 5).] GÜ i. d. Revierförsterei, Rufnr. Goldschmiede 58; Um
- Daniellen**  
[P Reimannswalde.] Teiln. s. Reimannswalde.
- × **Daniels.**  
[üb. Nautzen (Ostpr.); Ü: PSt b. Koppetsch, Rufnr. Neuenndorf, Kur. Haff 46; Um
- Danielsdorf.**  
[P Drigelsdorf (Ostpr. Süd).] Teiln. s. Drigelsdorf.
- × **Danielsruhe, Fo.**  
[P Pr. Mark (Kr. Mohrungen).] GÜ b. Förster Hoeppe, gehört z. ON Pr. Mark, Kr. Mohrungen, s. erreichen auch ü. Saalfeld, Ostpr.; Um
- × **Dankfelde.**  
[üb. Lötzen.] Teiln. s. Kraukeln; Ü: PSt b. Kolodzey, s. erreichen ü. Lötzen u. Widminnen; Um
- × **Dannen.**  
[P Hanßen ü. Lötzen.] Teiln. s. Talken; GÜ b. Bürgermeister Willutzki, Rufnr. Talken 18; Um
- × **Dannenberg, Kr. Elchniederung.**  
[P Rauterskirch.] Teiln. s. Seckenburg; GÜ b. Bauer Baronowski, Rufnr. Seckenburg 339; Um
- Dannenberg, Kr. Niederung.**  
s. Dannenberg, Kr. Elchniederung.
- Dannowen, Kr. Lötzen.**  
s. Dannen.
- Danzkehmen, s. Oettingen.**
- Daretenhof.**  
[P Schalmey ü. Braunsberg (Ostpr.).] Teiln. s. Plabwisch.
- × **Darethen** [üb. Allenstein]. s. Verz. d. Teiln. Ü: PAg b. Schröder.
- Dargau.**  
[P Grünhagen (Ostpr.).] Teiln. s. Grünhagen.
- × **Dargen.**  
[P Fischhausen.] Teiln. s. Fischhausen, Samland; GÜ b. Bürgermeister Liedert, Rufnr. Fischhausen 224; Um
- Darguschen, Fo.**  
s. Siebeneichen, Fo.
- Darlenen.**  
[P Bledau ü. Königsberg (Pr 5).] Teiln. s. Cranz, Ostpr.
- Darkehmen, s. Angerapp.**
- Darkehmen, Abbau,**  
s. Angerapp, Abbau.
- Dattenmoor.**  
[P Dünen, Kr. Elchniederung ü. Kuckernsee, Ostpr.] Teiln. s. Schakendorf, Ostpr.
- Datzkehmen, s. Datzken.**
- Datzken.**  
[P Schloßbach.] Teiln. s. Schloßbach.
- Daubarren, s. Schwalbental.**
- × **Daubel.**  
[P Dietrichsdorf (Westpr.) ü. Marienwerder (Westpr.).] Teiln. s. Dietrichsdorf; GÜ b. Gastwirt Schröder, Rufnr. Dietrichsdorf 21; Um
- Dauden.**  
[P Deihornswalde, Kr. Schloßberg (Ostpr.).] Teiln. s. Knssen.
- Daudershöfen.**  
[P Liebenfelde (Ostpr.).] Teiln. s. Liebenfelde.
- Dangelschken, s. Pfeitenberg.**
- × **Danginten, Kr. Gumbinnen.**  
[P Eggenhof ü. Gumbinnen;] GÜ b. Bürgermeister Schinz, Rufnr. Gumbinnen 2461; Um
- × **Dausen.**  
[P Dt. Eylan.] GÜ b. Gastw. Kukla, Rufnr. Dt. Eylan 364; Um
- × **Dammen.**  
[P Gr. Bartelsdorf (Ostpr. Süd).] Ü: Hilft b. Landwirt Funke, gehört z. ON Gr. Bartelsdorf, s. erreichen ü. Allenstein; Um
- Daupelken, s. Seitenbach.**
- Dauidohlen, s. Lebnfelde.**  
[P Schwalbental].
- Dauids.**  
[P Schlobitten.] Teiln. s. Schlobitten.
- Dauidshof.**  
[P Grammen (Ostpr. Süd).] Teiln. s. Grammen.
- Daynen, s. Deinen.**
- × **Debrong.**  
[üb. Wartenburg (Ostpr.).] Ü: PSt b. Bürgermeister Junklewitz, Rufnr. Ramsau, Ostpr. Süd 12; Um
- Dedawe, s. Deimehöb.**
- Deeden.**  
[P Eydtkan.] Teiln. s. Eydtkau.
- × **Deeden, Kr. Goldap.**  
[P Kassuben.] GÜ b. Bürgermeister Kniest, gehört z. ON Kassuben; Um
- Degehen.**  
[P Buttkuhen.] s. Degehen  
[P Tilsental].
- Degehen.**  
[P Tilsental.] Teiln. s. Tilsental.
- Dehminen (Dräweningken),**  
s. Kl. Dräwen.
- × **Deihornswalde, Kr. Schloßberg,**  
Ostpr. s. Verz. d. Teiln.; Ü: PAg b. Kaufm. Rathke.
- × **Deimehöb.**  
[üb. Wehlan.] Teiln. s. Laukischen; Ü: PSt b. Kfm. Kaebler, Rufnr. Laukischen 80; Um
- × **Deimemünde.**  
[P Labiau.] Teiln. s. Labiau; GÜ b. Bürgermeister Seydack, Rufnr. Labiau 245; Um
- × **Deimetal.**  
[P Labiau.] Teiln. s. Labiau; GÜ b. Bürgermeister Hellwich, Rufnr. Labiau 491; Um
- Deinau.**  
[P Wilkendorf (Ostpr.).] Teiln. s. Wilkendorf, Kr. Rastenburg, Ostpr.
- × **Deinen.**  
[P Schirwindt (Ostpr.).] Teiln. s. Schirwindt; GÜ b. Kaufm. Herm. Lau, Rufnr. Schirwindt 26; Um
- Deiligenen.**  
[P Kumehen.] Teiln. s. Poethen.
- × **Dembenofen.**  
[üb. Allenstein 1;] Ü: PSt b. Bäuerin Emilie Kallwitz, Rufnr. Kurken 18; Um
- Demedszen, s. Falkenhöbe.**
- Demildschen, s. Klein Kamanten.**
- Demmen.**  
[P Gerhardsweide (Ostpr.).] Teiln. s. Gerhardsweide.
- Demmenen, s. Demmen.**
- Demuth.**  
[P Hogendorf.] Teiln. s. Plabwisch.
- Deppen.**  
[P Heiligenthal ü. Guttstadt.] Teiln. s. Heiligenthal.
- Derschan, Ostpr.**  
[P Tegnerskrug.] Teiln. s. Sordargen.
- × **Derz.**  
[üb. Wartenburg (Ostpr.).] Ü: PSt b. Bürgermeister Migge, gehört z. ON Tollack, s. erreichen ü. Allenstein; Um
- Detmitten.**  
[P Allenburg (Kr. Wehlan).] Teiln. s. Allenburg.
- × **Deunenrode.**  
[P Langsee.] GÜ b. Lehr. Gandras, Rufnr. Langsee 4; Um
- Deunen.**  
[P Saalfeld (Ostpr.).] Teiln. s. Saalfeld.
- × **Deuthen.**  
[üb. Allenstein.] Teiln. s. Allenstein; Ü: PSt b. Landwirt Josef Bauchrowitz, Rufnr. Allenstein 3180; Um
- × **Dt. Bahnan.**  
[P Heiligenbeil-Rosenberg.] GÜ b. Gastwirt Schulz, Rufnr. Heiligenbeil 394; Um
- × **Dt. Dameran, (Westpr.).**  
s. Verz. d. Teiln.; Ü: PAg b. Frau Selke; Um
- × **Deutscheck, Ostpr.**  
[P Legenquell ü. Treuburg.] Teiln. s. Treuburg; Ü: Hilft, b. Gastwirt Rogowski, s. erreichen ü. Treuburg; Um
- × **Deutschendorf.**  
[üb. Mühlhausen (Ostpr.).] Teiln. s. Schlodien; Ü: PAg b. Richard Gehrmann, Rufnr. Schlodien 98; D: W 8—10, 12—13, 14—17; S 8—9, 12—13; Um
- Dt. Eylau,**  
s. Verz. d. Teiln.
- × **Deutscheide.**  
[üb. Ortelsburg;] Ü: PSt b. Kfm. Ölk Rufnr. Wallen, Kr. Ortelsburg 5; Um
- × **Dt. Thieran.**  
[s. Heiligenbeil.] Teiln. s. Hermsdorf b. Zinten u. Eisenberg, Ostpr.; Ü: PAg b. Werner, Rufnr. Eisenberg 72. D: W 8—10, 12—13 15—16; S 8—9, 12—13; Um
- × **Deutschwalde, Ostpr.**  
[P Fürstenwalde, Kr. Ortelsburg;] GÜ i. d. Schule, Rufnr. Fürstenwalde 9; Um
- × **Dt. Wilten.**  
[P Schönbruch (Ostpr.).] Teiln. s. Schönbruch b. Bartenstein, Ostpr. GÜ b. Kaufmann Worm. Rufnr. Schönbruch 49; Um
- × **Dewall, Fo.**  
[P Rosenfelde ü. Insterburg 2.] GÜ b. Oberförster Densow, Rufnr. Carlswalde, Kr. Insterburg 26; Um
- × **Dianenberg, Fo.**  
[P Garsee.] GÜ i. d. Revierförsterei, s. erreichen ü. Marienwerder, Westpr.; Um
- Dichtenwalde.**  
[P Fuchsberg.] Teiln. s. Uderwangen.
- Dickianten, s. Waldried.**
- Dickschen, s. Lindbach.**
- Didlacken, Kr. Insterburg.**  
s. Dittlacken.
- Didsziddern, s. Frankenbof.**
- Didszullen, s. Schwadenfeld.**
- Didwischken.**  
[P Sodehen (Kr. Angerapp).] Teiln. s. Sodehen, Kr. Angerapp.
- × **Dieban.**  
[üb. Gehlenburg;] Ü: PSt b. Ad. Pallasch, Rufnr. Langsee 20; Um
- × **Diebaum.**  
[P Bolken ü. Treuburg;] GÜ b. Gastw. Langecker, Rufnr. Halldorf 06; Um
- Dieblitzthal.**  
[P Puppen (Ostpr. Süd).] Teiln. s. Puppen.
- Diebowen, Kr. Sensburg.**  
s. Dommelhof.
- Diebowen, Kr. Treuburg.**  
s. Diebaum.
- Diedersdorf.**  
[P Bladiau.] Teiln. s. Bladiau.
- Dietmarsdorf.**  
[P Kröxen ü. Marienwerder (Westpr.).] Teiln. s. Pankendorf u. Garsee.
- × **Dietrichsdorf, Kr. Gerdaunen.**  
[üb. Gerdaunen.] s. Verz. d. Teiln.; Ü: PAg b. Hausbesitzerin Klein; Um
- × **Dietrichsdorf, Kr. Neidenburg.**  
[üb. Neidenburg.] Teiln. s. Gutfeld n. Neidenburg; Ü: PSt b. Fleischermeister Karla, s. erreichen ü. Neidenburg; Um
- × **Dietrichsdorf, Westpr.**  
s. Verz. d. Teiln.; Ü: PAg b. Fran Meding.
- Dietrichstein.**  
[P Peterkan ü. Dt. Eylan.] Teiln. s. Sommeran, Wpr.
- × **Dietrichswalde, Kr. Allenstein.**  
[üb. Allenstein.] Teiln. s. Biessellen u. Schönfelde; Ü: PAg b. Heinrich Hinzmann, gehört z. ON Biessellen, s. erreichen ü. Allenstein; D: W 8—13, 15/1430 bis 17/1630; S 8—9, 12—13; Um
- × **Dietrichswalde, Kr. Bartenstein.**  
[P Minten ü. Bartenstein (Ostpr.).] Teiln. s. Gallingen.
- × **Dietrichswalde, Kr. Bartenstein.**  
Ostpr. [üb. Friedland (Ostpr.).] Teiln. s. Kl. Schönau, Ostpr.; Ü: PSt b. Gastw. Klein, Rufnr. Kl. Schönau 18; Um
- Dietrichswalde, Kr. Sensburg.**  
[P Alt Ukta (Ostpr. Süd).] Teiln. s. Alt Ukta.
- Diwensen.**  
[P Pobethen ü. Königsberg (Pr 5).] Teiln. s. Pobethen.
- Dilben.**  
[P Altenkirch.] Teiln. s. Neusiedel, Ostpr.
- Dilben** [P Budwesthen], s. Dilben [P Altenkirch].
- × **Dimmern.**  
[P Raschung ü. Bischofsburg;] GÜ b. Gastwirt Spieß, Rufnr. Raschung 6; Um
- Dimmernwiese.**  
[P Kobulten (Ostpr. Süd).] Teiln. s. Kobulten.
- Dimmern-Wolka.**  
[P Kobulten (Ostpr. Süd).] Teiln. s. Kobulten.
- × **Dimussen.**  
[üb. Gehlenburg.] Teiln. s. Großrosen; Ü: PSt b. Bauer Alb. Joswig, z. erreichen ü. Lyck; Um
- × **Dingelau, Kr. Angerapp.**  
s. Verz. d. Teiln.; Ü: PAg b. PAgin Maleika.
- × **Dingeln.**  
[P Kiöwen ü. Treuburg;] GÜ b. Bauer Otto Szibalski, Rufnr. Kiöwen 29; Um
- × **Dingwalde, Fo.**  
[P Kreuzburg (Ostpr.).] GÜ i. d. Oberförsterei, Rufnr. Rossitten ü. Zinten 66; Um
- × **Dippalsee.**  
s. Verz. d. Teiln.; Ü: PAg b. PAgin Kaupat.
- Dirsen.**  
[P Grünheide (Ostpr.).] Teiln. s. Grünheide.
- Dirwonuppen, s. Ackerbach.**
- Disselberg.**  
[P Kassuben.] Teiln. s. Kassuben.
- Disselwethen, s. Disselberg.**
- Dittan, Kr. Insterburg.**  
[P Dittlacken (Kr. Insterburg) ü. Insterburg 2.] Teiln. s. Dittlacken.
- Dittballen, Fo., s. Streulage.**
- Dittchenhöfen.**  
[P Petershagen (Ostpr.).] Teiln. s. Petershagen.
- × **Dittersdorf, Kr. Braunsberg,**  
Ostpr. [P Gr. Rautenberg (Erm.-land).] GÜ b. Ferdinand Stobbe, Rufnr. Neukirch Höhe 24; Um
- × **Dittersdorf, Kr. Mohrungen.**  
[P Schnellwalde ü. Saalfeld (Ostpr.).] Ü: Hilft Gastw. Kirschnick, Rufnr. Schnellwalde 48; Um
- Ditthausen.**  
[P Friedland (Ostpr.).] Teiln. s. Friedland.
- × **Dittlacken, Kr. Insterburg.**  
[üb. Insterburg 2]. s. Verz. d. Teiln.; Ü: PAg b. Rentier Julius Thielner.
- Dittrichsdorf.**  
[P Arnsdorf (Erm.-land).] Teiln. s. Arnsdorf.
- × **Diwitten.**  
[üb. Allenstein.] gehört z. ON Spiegelberg; Ü: PSt b. Maurer Anton Taplick, Rufnr. Allenstein 3295; Um
- Dlottowen, Kr. Johannisburg,**  
Ostpr., s. Fischhorn.
- Dlottowen, Fo.,**  
s. Schiemanen, Fo.
- Dluggen, Kr. Lyck, s. Langenhöb.**
- Dlugossen, s. Langheide.**
- Dlignygrund.**  
[P Julienenhöfen (Kr. Sensburg).] Teiln. s. Julienenhöfen.
- Dlusken, s. Seebude.**
- Dluszek, s. Hartigswalde.**
- Dmussen, s. Dimussen.**
- × **Dobauen.**  
[P Wehrkirchen.] GÜ b. Lehrer Walkewitz, Rufnr. Wehrkirchen 89; Um
- Dobawen, s. Dobauen.**
- Doben.**  
[P Steintal ü. Lötzen.] Teiln. s. Steintal.
- Dobeneck.**  
[P Dittlacken, Kr. Insterburg ü. Insterburg 2.] Teiln. s. Dittlacken.
- Dobeneck.**  
[P Gr. Kose]. Teiln. s. Wiesenfeld, Kr. Neidenburg.
- Dobtendschen, Gut, Kr. Pillkallen,**  
s. Kayerswiesen.
- Doblendschen, Kr. Stallupönen,**  
s. Parkhof.
- Doblienen.**  
[P Neufrost ü. Neukirch (Ostpr.).] Teiln. s. Neufrost.



Mit der Kraftpost überwindet man beschwerliche Strecken auf Reisen und Wanderungen

**Dobrowolla**, s. Willenbeim.

× **Döbera**, Ostrp. [üb. Mühlhausen (Ostrp.)] Teilm. s. Schlotoden; O: PAg b. Johann Frost, Rufnr. Schlotoden 94, D: W 8-11, 12-13, 1430-1730; S 8-9, 12-13; Um.

**Döhlau**, Ostrp. Süd. [üb. Osterode (Ostrp.)] Teilm. s. Geierswalde, Ostrp. Süd; O: PSt b. Saborowski, Rufnr. Geierswalde 56; Um.

× **Döhringen**. [üb. Osterode (Ostrp.)] Teilm. s. Kraplan; O: PSt b. Dreher, Rufnr. Kraplan 13; Um.

**Döhrings**, Kr. Gerdaun. [P Gerdaun.] Teilm. s. Gerdaun.

**Döhrings**, Kr. Rastenburg. Ostrp. [P Prassen (Ostrp.)] Teilm. s. Schippenbeil.

**Döhringshof**. [P Mohrunge.] Teilm. s. Mohrunge.

× **Dönhofstadt**, [Ostrp.] s. Verz. d. Teilm.; O: PAg b. Fr. Roß.

× **Dörbeck**. [üb. Elbing.] Teilm. s. Reimannsfelde; O: PSt b. Bildhauer Artur Sikoll, Rufnr. Reimannsfelde 40; Um.

**Dörschkehmen**, s. Derschan, Ostrp.

× **Dörsen**. [P Worienen ü. Bartenstein (Ostrp.)] GÜ b. Betriebsbauernführer Carl Schnarbach, Rufnr. Worienen 48; Um.

**Dösen**. [P Zinten.] Teilm. s. Zinten.

**Dösenbruch**. [P Bladiau.] Teilm. s. Bladiau.

**Dogehnen**. [P Neudorf (Kur. Haff.)] Teilm. s. Neudorf.

**Doliwen**, s. Teichwalde, Ostrp.

**Dollkeim**. [P Nautzau ü. Königsberg Pr. 5.] Teilm. s. Grünhoff, Ostrp.

× **Dollstädt**. [üb. Pr. Eylau.] Teilm. s. Posmahlen; O: PSt b. Kaufm. Erdmann, + Rufnr. Posmahlen 41; Um.

**Dollstädt, Adl., Kr. Pr. Holland.** [P Altdollstädt.] Teilm. s. Altdollstädt.

× **Dombehnen**. [P Wenden (Ostrp.)] Teilm. s. Wenden; GÜ b. Kaufm. Krause, Rufnr. Wenden 26; Um.

**Dombrowken**, Kr. Angerapp, s. Eibenburg.

**Dombrowken**, Kr. Johannsburg, Ostrp., Vorwerk. [P Drygallen (Ostrp. Süd.)] Teilm. s. Drygallen.

**Dombrowken**, Kr. Ortelsburg. [P Kobulten (Ostrp. Süd.)] Teilm. s. Kobulten.

**Dombrowsken**, s. Königsrub, Ostrp.

**Domhardtshof**. [P Trakehnen Ort.] Teilm. s. Trakehnen Ort.

× **Domkau**. [P Geierswalde (Ostrp. Süd.)] Teilm. s. Geierswalde; GÜ b. Wilhelm Finohr, Rufnr. Geierswalde 69; Um.

**Dommlitten**. [P Kukehnen (Ostrp.)] Teilm. s. Kukehnen.

**Dommelhof**. [P Nikolaiken (Ostrp.)] Teilm. s. Nikolaiken, Ostrp.

× **Dommelkeim**. [üb. Friedland (Ostrp.)] Teilm. s. Domnau; O: PSt b. Ewald Fincke, Rufnr. Domnau 123; Um.

**Dommelkeim**, Kr. Fischhausen. [P Drugehnen.] Teilm. s. Drugehnen.

**Domnan, Ostrp.** s. Verz. d. Teilm.

**Domnanshütchen**. [P Domnan (Ostrp.)] Teilm. s. Domnan.

**Domnau**, Ostrp. [P Schwönan ü. Friedland (Ostrp.)] Teilm. s. Stockheim.

**Domnickruh**. [P Ludwigsort.] Teilm. s. Ludwigsort.

**Domp**. [P Sorqritten.] Teilm. s. Kobulten.

× **Dompdehl**. [P Schönbruch (Ostrp.)] Teilm. s. Schönbruch b. Bartenstein, Ostrp.; GÜ b. Pöpping, Rufnr. Schönbruch 47; Um.

**Domschin**, Fo., s. Eiche; Fo.

× **Dongen**. [P Diwitten ü. Allenstein.] GÜ b. Bergmann, gehört z. ON Alt Wartenburg, s. erreichen ü. Allenstein; Um.

**Dopken**, s. Markgrafsfelde.

**Dopönen**, s. Grünweide, Kr. Eberode, Ostrp.

**Dopsattel**. [P Kobelbude.] Teilm. s. Kobelbude.

× **Dorben**. [P Powunden ü. Königsberg (Pr. 5.)] Teilm. s. Powunden; GÜ b. Lehrer Fischer, Rufnr. Powunden 18; Um.

**Dornlacken**. [P Palmnicken.] Teilm. s. Palmnicken.

× **Doristhal**. [üb. Schloßberg (Ostrp.)] s. Verz. d. Teilm.; O: PAg b. Landwirt Brämer.

**Dorotheenhof**. [P Seerrapen ü. Königsberg (Pr. 5.)] Teilm. s. Gr. Heydekrug.

× **Dorren**. [P Kessel (Kr. Johannsburg, Ostrp.)] Teilm. s. Kessel; GÜ b. Gastwirt Peikowski, Rufnr. Kessel 21; Um.

× **Dorschen**, Kr. Goldap. [P Hegelingen (Kr. Goldap.)] Teilm. s. Reimannswalde; GÜ b. Lehrer Ludwig, Rufnr. Reimannswalde 83; Um.

× **Dorschen**, Kr. Lyck. [P Reuß (Ostrp. Süd.)] GÜ b. Bürgermeister Skorzenski, Rufnr. Reuß 40; Um.

**Doschen**. [P Nikolaiken (Ostrp.)] Teilm. s. Nikolaiken, Ostrp.

**Dosnitten**, Kr. Mohrunge. [P Wodighenen ü. Liebenmühl.] Teilm. s. Wodighenen.

**Dosnitten**, Kr. Pr. Holland. [P Reichenbach (Ostrp.)] Teilm. s. Reichenbach.

× **Dossitten**. [üb. Königsberg (Pr. 5.)] Teilm. s. Neuhäusen u. Waldan, Kr. Königsberg, Pr.; O: PSt b. Schmiedemeister Strauss, Rufnr. Neuhäusen 128; Um.

**Dothen**. [P Schwengels ü. Zinten.] Teilm. s. Zinten.

× **Dowiäten**. [P Buddern ü. Angerburg (Ostrp.)] Teilm. s. Buddern; GÜ b. Gastw. Melzer, Rufnr. Buddern 15; Um.

**Doyen**, s. Dugen.

**Dozuhen**, s. Muldau.

× **Drachenberg**, Kr. Angerapp. [P Spirokeln, Kr. Gumbinnen.] Teilm. s. Sodehnen, Kr. Angerapp; GÜ b. Bauer Maleike, Rufnr. Sodehnen, Kr. Angerapp 192; Um.

**Drachenstein**. [P Neuhof ü. Rastenburg (Ostrp.)] Teilm. s. Rastenburg.

**Dräwen**. [P Schwanen ü. Eberode (Ostrp.)] Teilm. s. Eichhagen, Ostrp.

**Dräweningken (Dyglimmen)**, s. Dräwen.

**Dragitiz**, Fo. [P Locken.] Teilm. s. Brückendorf.

**Drabheim**. [P Reuß (Ostrp. Süd.)] Teilm. s. Reuß.

**Drangowsky**. [P Senteinen ü. Tilsit 1.] Teilm. s. Tilsit.

× **Drangsitten**. [üb. Pr. Eylau.] Teilm. s. Pr. Eylau; O: PSt b. Siedler Thurau, Rufnr. Pr. Eylau 487; Um.

**Draskinehlen**, s. Neu Lugaun.

**Drangpönnen**, s. Deihornswalde, Kr. Schloßberg, Ostrp.

**Dranlitten**. [P Neudorf-Friedheim, Ostrp.] Teilm. s. Grünhagen, Ostrp.

**Drapuchen**, s. Friedenau.

**Drausenhof**. [P Hirschfeld ü. Elbing.] Teilm. s. Goldenboden.

**Drebolienen**. [P Karlswalde (Kr. Insterburg).] Teilm. s. Karlswalde.

× **Dreihuchen**. [P Drozwalde;] GÜ b. Landwirt Niederstraße, Rufnr. Adlerswalde 72; Um.

× **Dreidorf**, Ostrp. [P Angerwiese;] GÜ b. Amtsvorsteher u. Bürgermeister Loseries, Rufnr. Angerwiese 20; Um.

× **Dreifeide**. [üb. Johannsburg (Ostrp.)] s. Verz. d. Teilm.; O: PAg b. PAgin Emma Pozdzich.

× **Dreitort**. [P Sandkirchen.] Teilm. s. Lindengarten; GÜ b. Kfm. Ernst Eder, Rufnr. Lindengarten 28; Um.

**Dreihöten**. [P Röbel.] Teilm. s. Korsche.

**Dreililien**. [P Gilgenburg (Kr. Osterode, Ostrp.)] Teilm. s. Gilgenburg.

× **Dreilinden**, Fo. [P Richtenberg (Ostrp.)] GÜ b. Förster Dirksen, gehört z. ON Großrosen, z. erreichen ü. Lyck; Um.

**Dreimühl**. [P Wandlacken.] Teilm. s. Georgenfelde.

× **Dreimühlen**. s. Verz. d. Teilm.; O: PAg b. PAgin Gertrud Denzer.

**Dreisleidel**. [P Schillen;] GÜ b. Beyer, Rufnr. Schillen 149; Um.

**Dreißighuben**. [P Bussen ü. Sensburg.] Teilm. s. Bussen.

**Dreißighuten**. [P Marienfelde (Kr. Osterode, Ostrp.)] Teilm. s. Marienfelde.

**Drengfurt**, [Kr. Rastenburg, Ostrp.] s. Verz. d. Teilm.

**Drengfurtshof**. [P Drengfurt (Kr. Rastenburg, Ostrp.)] Teilm. s. Drengfurt.

**Drengfurtshof**. [P Drengfurt (Kr. Rastenburg, Ostrp.)] Teilm. s. Drengfurt.

**Drenken**. [P Maldeuten (Ostrp.)] Teilm. s. Gr. Arnsdorf.

**Dreßlershausen**. [P Löbenau.] Teilm. s. Löbenau.

**Drewnz**. [P Fraendorf (Kr. Heilsberg.)] Teilm. s. Fraendorf.

× **Drewsdorf**. [P Frauenburg (Ostrp.)] GÜ b. Grünenberg, Rufnr. Frauenburg 35; Um.

**Drewshof**. [P Elbing.] Teilm. s. Elbing.

**Drigelsdorf**, s. Verz. d. Teilm.

× **Drigelsdorf**, Fo. [P Drigelsdorf;] GÜ b. Maaß, Rufnr. Schlagakrug 01; Um.

× **Dröbnitz**. [üb. Hohenstein (Ostrp.)] O: PSt b. Kfm. Dombrowski, gehört z. ON Mühlen, Kr. Osterode, Ostrp.; Um.

**Drörsdorf**. [P Grünheide (Ostrp.)] Teilm. s. Grünheide.

**Drojalent**. [P Blüchersdorf ü. Insterburg 2.] Teilm. s. Blüchersdorf.

**Drosdown**, Kr. Johannsburg, Ostrp., s. Drosselwalde.

**Drosdown**, Kr. Trenburg. [P Reimannswalde.] Teilm. s. Reimannswalde.

**Drosselbruch**. [P Schillen.] Teilm. s. Schillen.

**Drosselwalde**, Kr. Johannsburg, Ostrp. [P Eichendorf (Ostrp. Süd.)] Teilm. s. Eichendorf.

× **Drozwalde** [Kr. Schloßberg, Ostrp.] Teilm. s. Rautenberg (Ostrp.); O: PAg b. Kfm. Westphal, z. erreichen ü. Schloßberg, Ostrp.; D: W 8-12, 15 bis 18; S 8-9, 12-13; Db W 630-7; Um.

**Drüchtershütchen**. [P Gumbinnen-A.] Teilm. s. Gumbinnen.

**Drugehnen**. s. Verz. d. Teilm.

× **Druzen**. [P Richtwalde;] GÜ b. Kfm. Grzybowski, Rufnr. Richtwalde 4; Um.

**Druhthenen**. [P Kl. Dirschkeim ü. Fischbansen.] Teilm. s. Thierenberg.

**Druhlitten**, Kr. Rosenberg, Westpr. [P Riesenburg.] Teilm. s. Riesenburg.

**Drusken**. [P Eberode.] Teilm. s. Eberode.

**Drusken**. [P Stallupönen.] s. Drusken [P Eberode].

× **Drusken**, Fo. [P Schirrau ü. Wehlan.] Teilm. s. Schirrau; GÜ b. Forstamt, Rufnr. Schirrau 43; Um.

**Druftschken**, s. Pfälzerort.

**Druftschlauken**, s. Hasenfeld.

**Drygallen (Ostrp. Süd)**, s. Drigelsdorf.

**Drygallen**, Fo., s. Drigelsdorf, Fo.

**Duben**. [P Smaiten ü. Gumbinnen.] Teilm. s. Smaiten.

× **Dubeningen**. s. Verz. d. Teilm.; O: PAg b. Hasenstein.

**Dubeningken**, s. Dubeninge.

**Dubinnen**, s. Duben.

**Dublienen**. [P Tolksdorf (Ostrp.)] Teilm. s. Tolksdorf, Kr. Rastenburg, Ostrp.

**Duden**, K., s. Dudenwalde.

**Duden** b. Schillehen, Kr. Pirkallen, s. Dudenfelde.

× **Duden**, Kr. Tilsit-Bagnit. [P Schillen.] GÜ b. Bauer Kröhnert, Rufnr. Schillen 239; Um.

**Dudenfelde**. [P Schillfelde ü. Schloßberg (Ostrp.)] Teilm. s. Schillfelde, Kr. Schloßberg.

× **Dudenwalde**. [P Hensken, Kr. Schloßberg (Ostrp.)] Teilm. s. Schloßberg (Ostrp.); GÜ b. Bürgermeister Grundner, Rufnr. Schloßberg 301; Um.

× **Dünen**. [üb. Gehlenburg;] O: PSt b. Käthner Hagel, Rufnr. Gehlenburg 186; Um.

× **Dünen**. [üb. Kuckerneese (Ostrp.)] Teilm. s. Schakendorf; O: PAg b. Fr. Schwelhaus, Rufnr. Schakendorf 77; D: W 8-11, 14-17, S 8 bis 9, 12-13; Um.

× **Dünen**, Fo. [P Dünen ü. Kuckerneese (Ostrp.)] GÜ b. Revierförster Sturies, Rufnr. Schakendorf 78; Um.

× **Dünshöten**. [P Hütte ü. Elbing;] GÜ b. Johann Wilke, Rufnr. Neukirch Höhe 33; Um.

**Düringswalde**. [P Godnicken.] Teilm. s. Godnicken.

× **Dürfelde**. [P Nassawen;] GÜ b. Paslat, Rufnr. Birkenmühle 42; Um.

**Dürwangen**. [P Loszainen ü. Röbel.] Teilm. s. Loszainen.

**Düsterwalde**. [P Kukehnen (Ostrp.)] Teilm. s. Zinten.

× **Dugen**. [P Langmichele ü. Gerdaun;] GÜ b. Lehrer Krause, gehört z. ON Wandlacken; Um.

**Duhnau**. [P Nautzken (Ostrp.)] Teilm. s. Nautzken.

**Onlack**. [P Thierenberg.] Teilm. s. Thierenberg.

× **Dullen** [üb. Trenburg.] s. Verz. d. Teilm.; O: PAg b. Grundbesitzer Pogodda.

**Dulzen**. [P Topprienen ü. Bartenstein (Ostrp.)] Teilm. s. Pr. Eylau.

**Dumbeln**, Kr. Angerapp. [P Sodehnen (Kr. Angerapp).] Teilm. s. Sodehnen.

× **Dundeln**. [P Altenkirch;] GÜ b. Bauer Werthmann, Rufnr. Neusiedel, Ostrp. 126; Um.

**Dundeln**. [P Budwethen.] s. Dundeln [P Altenkirch].

**Dunelken**. [P Neudorf, ü. Treuburg.] Teilm. s. Arnswald; GÜ b. Burba, Rufnr. Arnswald 07; Um.

× **Dunelken**. [üb. Treuburg.] Teilm. s. Schwentainen, Bz. Gumbinnen; O: PSt b. Dembski, Rufnr. Schwentainen 02; Um.

× **Dunelken**, Kr. Goldap, Fo. [P Neudorf ü. Treuburg;] GÜ b. Revierförster Ortman, gehört z. ON Rothebude, z. erreichen ü. Herandstal; Um.

× **Dungen**. [P Molden ü. Osterode (Ostrp.)] GÜ b. Lehrer Feicke, gehört z. ON Altfincken, s. erreichen ü. Osterode, Ostrp.; Um.

× **Dungen**, Fo. [P Molden ü. Osterode (Ostrp.)] GÜ b. d. Revierförsterei, gehört z. ON Altfincken, s. erreichen ü. Osterode, Ostrp.; Um.

**Dunkershöten**. [P Neuhäusen ü. Königsberg (Pr. 5.)] Teilm. s. Neuhäusen, Kr. Königsberg, Pr.

**Dutiken**, Kr. Trenburg, s. Sargensee.

**Dwarischken**, Kr. Pirkallen, s. Löbelborst.

**Dwieten**, s. Meissnershof.

**Dybowen**, s. Diehau.

**Dziadtken**, s. Jagdwiesen.

**Dziergunkon**, s. Kiebitzbruch.

**Dzierschen**. [P Neuhof ü. Ortelsburg.] Teilm. s. Neuhof, Ostrp. Süd.

**Dzingellen**, Kr. Trenburg, s. Dingeln.

**Dzingellen**, Kr. Goldap, s. Widmannsdorf.

**Ebanau**. [P Saalfeld (Ostrp.)] Teilm. s. Saalfeld.

× **Ebanau**, Ostrp. [üb. Gerdaun;] O: PSt b. Wilhelm Salomon, gehört z. ON Georgenfelde; Um.

× **Ebandorf**, Ostrp. s. Verz. d. Teilm.; O: PAg b. PAg Bartnick.

× **Ebenfelde**, Kr. Lyck. s. Verz. d. Teilm.; O: PAg b. PAgin Liedtke.

**Ebenfelde**, Kr. Pirkallen, s. Ebenfelde, Kr. Schloßberg.

**Ebenfelde**, Kr. Schloßberg. [P Tegnerskrug;] GÜ b. Bauer Städtler, gehört z. ON Södargen; Um.

**Ebenflur**. [P Eberode (Ostrp.)] Teilm. s. Eberode.

**Ebenhausen**, Ostrp. [P Mühlenhöhe ü. Schloßberg (Ostrp.)] Teilm. s. Mühlenhöhe.

**Eberode**, Ostrp., s. Verz. d. Teilm.

**Eberowalde**. [P Deihornswalde, Kr. Schloßberg (Ostrp.)] Teilm. s. Rautenberg, Ostrp. u. Deihornswalde.

× **Ebersbach**, Kr. Pr. Holland. [üb. Mühlhausen (Ostrp.)] Teilm. s. Neumark, Ostrp.; O: PSt b. Landwirt Karl Ebner, Rufnr. Neumark 45; Um.

**Ebershagen**. [P Wehrkirchen;] GÜ b. Gastw. Stein, Rufnr. Wehrkirchen 93; Um.

**Eberswalde**, Kr. Gerdaun. [P Georgenfelde.] Teilm. s. Georgenfelde.

**Eberswalde**, Kr. Pr. Eylau. [P Uderwangen.] Teilm. s. Uderwangen.

× **Ebertann**. [P Haselberg (Ostrp.)] Teilm. s. Haselberg; GÜ b. Lehrer Baltruschat, Rufnr. Haselberg 290; Um.

× **Eckersberg**. [üb. Arys.] Teilm. s. Arys; O: PSt b. Fran Becker, Rufnr. Arys 128; Um.

× **Eckersdorf**, Kr. Mohrunge. [P Horn (Ostrp.)] Teilm. s. Horn; GÜ b. Kaufm. Kudling, Rufnr. Horn 5; Um.

**Eckertersberg**. [P Hardteck.] Teilm. s. Hardteck.

× **Eckertersdorf**. [üb. Peitschendorf.] Teilm. s. Ukta, Ostrp.; O: PSt b. Amalie Piotrowski, Rufnr. Ukta, Ostrp. 22; Um.

Die Reichspost liefert Nebenstellenanlagen jeder Art

**Eckertshof.**  
[P Instenberg.] Teiln. a. Instenberg.

**Eckfeld.**  
[P Reichau (Ostpr.)] Teiln. a. Reichau.

× **Eckschilling, Fo.**  
[P Osterode (Ostpr.)] GÜ i. d. Revierförsterei, gehört z. ON Osterode; Um

× **Eckwald-Dorf.**  
[P Malgaufen ü. Neidenburg.] GÜ b. Lehrer Wien, gehört z. ON Willenberg; Um

× **Eckwald, Fo.**  
[P Malgaufen ü. Neidenburg.] GÜ i. d. Revierförsterei, gehört z. ON Gr. Dankheim, z. erreichen ü. Willenberg u. Malga; Um

**Ederkehmen, s. Edera.**

× **Edera.**  
[P Mallwen.] Teiln. a. Mallwen; GÜ b. Landwirt Hackelberg, Rufnr. Mallwen 48; Um

× **Eggenhof.**  
[P Gumbinnen - Annahof.] Teiln. s. Gumbinnen; Ü: PSt b. Schmiedemeister Hundertmark, Rufnr. Gumbinnen 22 74; Um

**Eggerten.**  
[P Sodehnen (Kr. Angerapp ü. Instenberg 2).] Teiln. a. Sodehnen, Kr. Angerapp.

**Eggertinnen, s. Eggerten.**

**Egglentingen.**  
[P Kussen], s. Kieferenberg.

**Egglentingen, Kr. Tilsit-Ragnit, s. Lindengarten.**

**Egglenschken, Kr. Goldap, s. Preußischnassau.**

**Egglenschken, Kr. Stallupönen, s. Tannenmühl.**

**Egloffstein.**  
[P Bartn(Kr. Rastenburg, Ostpr.)] Teiln. s. Bartn.

**Ehrltelfelde.**  
[P Liebenfelde (Ostpr.)] Teiln. a. Liebenfelde.

× **Ehrenfelde.**  
[üb. Tilsit 1]. Ü: PSt b. Awissus, Rufnr. Tilsit 27 42; Um

**Ehrenwalde.**  
[P Ebenfelde (Kr. Lyck).] Teiln. s. Ebenfelde.

× **Ehrlichhausen.**  
[P Dippelsee (Kr. Lyck).] GÜ b. Baner Lask, Rufnr. Dippelsee 42; Um

× **Ehrlichsrub, Fo.**  
[P Bönhof ü. Stuhm (Westpr.)] GÜ i. d. Revierförsterei, z. erreichen ü. Marienwerder (Westpr.); Um

× **Eibenau.**  
[P Reimannswalde.] Teiln. s. Halldorf; GÜ b. Fr. Galka, Rufnr. Halldorf 09; Um

**Eibenburg, Kr. Angerapp.**  
[P Sanden ü. Angerburg (Ostpr.)] Teiln. s. Gr.-Sobrost.

× **Eichbaum.**  
[P Tilsental.] GÜ b. Amtsvorsteher Franz Strinat, Rufnr. Tilsental 13; Um

**Eichbusch.**  
[P Garnsee (Westpr.)] Teiln. s. Garnsee, Westpr.

× **Eichbruch.**  
[üb. Schloßberg (Ostpr.)] Teiln. s. Mühlenthöhe. Ü: PSt b. Tonnus; Rufnr. Mühlenthöhe 45; Um

× **Eiche, Fo.**  
[P Proskien (Ostpr.)] GÜ b. Revierförster Becker, gehört z. ON Wischniewen, Kr. Lyck, z. erreichen ü. Lyck; Um

× **Eiche, Kr. Labiau, Fo.**  
[P Timberhafen.] GÜ i. d. Revierförsterei, Rufnr. Liebenfelde 288; Um

× **Eichelmühle.**  
[P Wutrien ü. Allenstein.] GÜ b. Gastw. Gehrmann, z. erreichen ü. Allenstein; Um

**Eichelswalde.**  
[P Barranowen.] Teiln. s. Barranowen.

× **Eichen, Kr. Pr. Eylau.**  
[P Landsberg (Ostpr.)] Teiln. s. Landsberg; GÜ b. Gastw. Becker, Rufnr. Landsberg 351; Um

× **Eichen, Ostpr.**  
[üb. Tabjan.] a. Verz. d. Teiln.; Ü: PSt b. Kriegsbeschädigten Gudas; Um

× **Eichenau**  
[P Oumlefofen ü. Neidenburg.] GÜ b. Bürgermeister Olschewski, gehört z. ON Malga, z. erreichen ü. Ortelburg; Um

**Eichenberg, Kr. Instenberg.**  
[P Luisenberg, Kr. Instenberg, ü. Instenberg 2]. Teiln. s. Luisenberg.

× **Eichenberg, Kr. Wehlan, Fo.**  
[P Schirran ü. Wehlan.] Teiln. s. Schirran; GÜ b. Revierförster Penslin, Rufnr. Schirran 43; Um

**Eichenbruch.**  
[P Bartenstein (Ostpr.)] Teiln. s. Bartenstein.

**Eichendamrau.**  
[P Heilsberg.] Teiln. s. Heilsberg.

× **Eichendorf, Ostpr. Süd.**  
s. Verz. d. Teiln. Ü: PAg b. Bruno Podtch.

**Eichentfeld.**  
[P Gerwen ü. Gumbinnen.] Teiln. a. Gerwen, Kr. Gumbinnen.

**Eichenhelm.**  
[P Ruddecken.] Teiln. s. Schillen.

**Eichenhof.**  
[P Gr. Strengeß ü. Angerburg (Ostpr.)] Teiln. s. Angerburg.

× **Eichenhorst.**  
[üb. Schillen.] Ü: PSt b. Landwirt Teichert, Rufnr. Schillen 215; Um

× **Eichenhorst, Fo.**  
[P Nautzen (Ostpr.)] GÜ i. d. Revierförsterei, z. erreichen ü. Forstamt Greiben, Rufnr. Nautzen 227; Um

**Eichenkrug.**  
[P Neuhausen ü. Königsberg (Pr) 5]. Teiln. s. Neuhausen.

**Eichenrode, Ostpr.**  
[P Gr. Baum.] Teiln. s. Gr. Baum. GÜ b. Gastw. Hoffmann, Rufnr. Gr. Baum 29; Um

**Eichenrode, Ostpr., Fo.**  
[P Gr. Baum.] GÜ b. Forstamt, Rufnr. Gr. Baum 40; Um

× **Eichensee.**  
[P Proskien (Ostpr.)] GÜ b. Gastwirt Bahlo, Rufnr. Proskien 221; Um

**Eichenstein.**  
[P Kirschdorf (Kr. Allenstein) ü. Wartenburg (Ostpr.)] Teiln. s. Seeburg, Ostpr.

× **Eichenstein.**  
[P Otterwangen (Ostpr.)] Teiln. s. Norikiten; GÜ b. Stellmacher meister Stepputat, Rufnr. Norikiten 63; Um

**Eichental, Kr. Instenberg.**  
[P Instenberg.] Teiln. s. Instenberg.

**Eichental.**  
[P Puschdorf.] Teiln. a. Puschdorf.

× **Eichenthal, Fo.**  
[P Johannsburg (Ostpr.)] GÜ b. Revierförster Kitzig, z. erreichen ü. Johannsburg; Um

**Eichenthal, Kr. Johannsburg, Ostpr.**  
[P Gehlenburg (Ostpr.)] Teiln. s. Gehlenburg u. Eichendorf, Ostpr. Süd.

**Eichenwalde, Fo.**  
[P Mittenheide (Kr. Johannsburg, Ostpr.)] Teiln. s. Mittenheide.

× **Eichhagen, Ostpr., s. Verz. d. Teiln.**  
Ü: PAg b. Frau Szillak.

**Eichhöhe.**  
[P Eichmedien (Ostpr.)] Teiln. s. Eichmedien.

**Eichholtz.**  
[P Neukirch (Ostpr.)] Teiln. s. Neukirch, Ostpr.

× **Eichholz.**  
[üb. Zinten.] Teiln. s. Lichtenfeld, Ostpr.; Ü: PSt b. Lindemann, Rufnr. Lichtenfeld, Ostpr. 76; Um

× **Eichhorn, Kr. Instenberg.**  
[P Aulenbach (Ostpr.)] Teiln. s. Aulenbach. GÜ b. Landw. Erich Marquardt, Rufnr. Aulenbach 144; Um

× **Eichhorn, Kr. Treuburg.**  
[P Legenquell ü. Treuburg.] Teiln. s. Treuburg; Ü: Hilfst. h. Gastwirt Berg, z. erreichen ü. Treuburg; Um

× **Eichhorn, Kr. Pr. Eylau.**  
[üb. Bartenstein (Ostpr.)] Teiln. s. Landsberg, Ostpr.; Ü: PSt b. Gastwirt Sasebek, Rufnr. Wernien 8; Um

**Eichhorst.**  
[P Pollwitten.] Teiln. a. Gr. Arnsdorf.

× **Eichtcht.**  
[P Hegelingen (Kr. Goldap)]. GÜ b. Kfm. A. Zantop, Rufnr. Reimannswalde 87; Um

× **Eichkamp.**  
[üb. Gumbinnen.] Teiln. s. Tollmingen, Ostpr.; Ü: PSt b. Peter, Rufnr. Tollmingen, Ostpr., 54; Um

× **Eichkamp, Fo.**  
[P Birkenmühl.] GÜ b. Revierförster Heym, Rufnr. Tollmingen 87; Um

× **Eichmedien, {Ostpr.}**  
s. Verz. d. Teiln.; Ü: PAg b. Bürgermeister Modricker, Rufnr. Eichmedien 20; Um

**Eichmühle.**  
[P Heilsberg.] Teiln. a. Heilsberg.

**Eichrode.**  
[P Gr. Degesen ü. Ebenrode (Ostpr.)] Teiln. s. Ebenrode.

× **Eichtal, Kr. Treuburg.**  
[P Wallenrode.] GÜ b. Marau, Rufnr. Wallenrode 41; Um

**Eichwald, Fo.**  
[P Nen Stobingen ü. Instenberg 2]. Teiln. s. Luisenberg, Kr. Instenberg.

**Eichwalde, Kr. Elbing.**  
[P Elbing.] Teiln. s. Elbing.

**Eichwalde, Kr. Wehlan.**  
[P Allenburg(Kr. Wehlan.)] Teiln. s. Allenburg.

**Elgern.**  
[P Haselberg (Ostpr.)] Teiln. s. Haselberg.

**Elgenwill.**  
[P Freystadt (Westpr.)] Teiln. s. Freystadt.

**Eimental, Kr. Ebenrode.**  
[P Tutschen.] GÜ b. Bauer Wilk, Rufnr. Kussen 64; Um

**Einsiedel, Kr. Braunsberg, Ostpr.**  
[P Braunsberg (Ostpr.)] Teiln. s. Braunsberg.

**Einsiedeln**  
[üb. Peitschendorf.] Teiln. s. Ükta, Ostpr.

**Eisenack.**  
[P Peitschendorf.] Teiln. s. Peitschendorf.

× **Eisenbart.**  
[üb. Friedland (Ostpr.)] Teiln. s. Stockheim, Ostpr.; Ü: PSt b. Gastwirt Hank, Rufnr. Stockheim 40; Um

× **Eisenberg.**  
[üb. Heiligenbeil.] a. Verz. d. Teiln.; Ü: PAg b. Fr. Siegmund, Rufnr. Eisenberg 20; D: W 8-11, 15-17; S 8-9, 12 bis 13; Um

× **Eisenwerk.**  
[üb. Lötzan.] Teiln. s. Milken; Ü: PSt b. Reimer, Rufnr. Milken 19; Um

× **Eisermühl.**  
[üb. Lötzan.] Teiln. s. Milken; Ü: PSt b. Motzkus, Rufnr. Milken 86; Um

**Eisewagen.**  
[P Allenburg(Kr. Wehlau.)] Teiln. s. Allenburg.

× **Eiserwerk, Fo.**  
[P Stolzhagen.] GÜ i. d. Revierförsterei, Rufnr. Noßberg 43; Um

**Eiserwerk, Kr. Bartenstein, Ostpr.**  
[P Bütchersdorf.] Teiln. s. Friedenberg.

**Eislöthen.**  
[P Radnicka ü. Königsberg (Pr) 5]. Teiln. s. Pobethen.

**Eisselbitten.**  
[P Plutwinnen ü. Königsberg (Pr) 5]. Teiln. s. Rudan, Kr. Fischhausen.

**Eissein.**  
[P Grünhoff ü. Königsberg (Pr) 5]. Teiln. s. Grünhoff, Ostpr.

**Eissingsmühle.**  
[P Pulfnick ü. Allenstein.] Teiln. s. Brückendorf.

**Ekriffen.**  
[P Rudan ü. Königsberg (Pr) 5]. Teiln. s. Rudan, Kr. Fischhausen.

**Elbing.**  
s. Verz. d. Teiln.

× **Elbings-Kolonie.**  
[P Seckenburg.] Teiln. s. Seckenburg; GÜ b. Bürgermeister Ladong, Rufnr. Seckenburg 283; Um

× **Elbing Spittelhof.**  
Teiln. s. Elbing. Ü: PAg b. Friedrich Baranowski, Rufnr. Elbing 3536; D: W 8-11, 15 bis 17, S 8-9, D: W 715-8, 13-1346, 1930-1945, S 735 bis 8, 12-13; Um

**Eichdorf.**  
[P Drugehnen.] Teiln. a. Drugehnen.

**Eichhof.**  
[P Dünen ü. Kuckerneese (Ostpr.)] Teiln. s. Schakendorf.

**Eichtal.**  
[P Lauken.] Teiln. s. Lauken.

× **Eichwalde, Fo.**  
[P Frischung ü. Königsberg (Pr) 5]. GÜ i. d. Revierförsterei, z. erreichen ü. Forstamt Gauden in Langhöfel, Rufnr. Groß Lindendau 251; Um

× **Eichwerder s. Verz. d. Teiln.**  
Ü: PAg b. Lagies.

× **Eichwerder, Fo.**  
[P Eichwerder ü. Labiau.] GÜ i. d. Revierförsterei, gehört z. ON Eichwerder; Um

× **Eichwinkel.**  
[üb. Kuckerneese (Ostpr.)] Teiln. s. Skirwiet; Ü: PSt b. Gastw. Forstretter, Rufnr. Skirwiet 4; u. GÜ b. Bürgermeister Wohls, Rufnr. Skirwiet 1; Um

**Eiditten.**  
[üb. Guttsdatt.] Teiln. s. Liebstadt, Ostpr. u. Wollsdorf; Ü: PSt b. Fr. Anna Krebs, Rufnr. Wollsdorf 79; Um

**Eienskrug.**  
[P Powayen.] Teiln. s. Powayen.

× **Eienskrug, Fo.**  
[P Powayen.] GÜ i. d. Revierförsterei, Rufnr. Powayen 71; Um

**Eigenau.**  
[P Marwalde (Kr. Osterode, Ostpr.)] Teiln. s. Marwalde.

**Eielsenau.**  
[P Groß Lindenau (Ostpr.)] Teiln. s. Gr. Lindenau. Bhf.

**Eielsenhöhe.**  
[P Treuburg.] Teiln. s. Treuburg.

× **Eielsenhof, Kr. Allenstein.**  
[üb. Allenstein.] Teiln. s. Allenstein; Ü: PSt b. Siedler August Steppuhn, Rufnr. Allenstein 32 01; Um

**Eielsenhof, Kr. Königsberg, Pr.**  
[P Fuchsberg.] Teiln. s. Löwenhagen, Ostpr.

**Eiessenthal, Kr. Lyck.**  
[P Lyck.] Teiln. s. Lyck.

**Eiessenthal, Kr. Rastenburg, Ostpr.**  
[P Wenden (Ostpr.)] Teiln. s. Wenden.

**Elken**  
[P Sauckenhof.] Teiln. s. Trempen.

**Elkinehlen s. Elken.**

× **Ellerbruch.**  
[P Tiefensee (Westpr.)] GÜ b. Bauer Kurt Schulze, Rufnr. Tiefensee, Westpr. 24; Um

**Ellerkrug.**  
[P Powunden ü. Königsberg (Pr) 5]. Teiln. s. Powunden.

**Ellern, Ostpr.**  
[P Gnadenheim (Ostpr.)] Teiln. s. Tollmingen, Ostpr.

**Ellernbruch.**  
[P Hochlindenberg ü. Bokellen.] Teiln. s. Nordenburg.

× **Ellerholz, Fo.**  
[P Lissen (Ostpr.)] GÜ b. Revierförster Kopitz, gehört z. ON Benkheim, z. erreichen ü. Herandstal; Um

× **Ellerwald.**  
[üb. Elbing.] Teiln. s. Elbing n. Fiechthorst; Ü: PAg b. Gastwirt Dolfs, gehört z. ON Elbing; D: W 8-11, 15-16; S 8-9, 12-13; D: W 640-7, 1136-1137, 1480-1481, 1916-1920; S 640 bis 650; Um

× **Ellerwald, S. Trift.**  
[P Ellerwald ü. Elbing.] Teiln. s. Elbing; GÜ b. Gastw. Lucht, gehört z. ON Elbing; Um

× **Ellerwalde.**  
[üb. Marienwerder (Westpr.)] Teiln. s. Sedinen; Ü: PSt b. Hausbesitzer Otto Haak, Rufnr. Sedinen 48; Um

**Elluschönen s. Ellern, Ostpr.**

**Elmswalde.**  
[P Petershagen (Ostpr.)] Teiln. s. Petershagen.

**Elsau.**  
[P Seeburg (Ostpr.)] Teiln. a. Seeburg.

× **Elsgrund, Fo.**  
[P Engern, (Ostpr.)] GÜ b. Revierförster Knöfel, Rufnr. Jagdh. Rominten 19; Um

× **Emllienhof.**  
[P Rosenberg (Westpr.)] GÜ b. Landjahrtrager, Rufnr. Rosenberg, Westpr. 219; Um

**Emllienhorst.**  
[P Neudorf-Friedheim (Ostpr.)] Teiln. s. Fr. Holland.

**Emllienruh, s. Gurnen.**

**Emllienthal.**  
[P Liebenmühl.] Teiln. s. Liebenmühl.

**Emmaschof.**  
[P Duneiken ü. Treuburg.] Teiln. s. Schwentainen, Br. Gumbinnen.

**Endern.**  
[P Rauterskirch, Kr. Elchniederung.] Teiln. s. Seckenburg.

**Endreischken, Gräf. s. Endern.**

**Endrejen s. Ossafelde.**

**Endrunen, Kr. Pillkallen, s. Bruchlage.**

**Endrunen, Kr. Tilsit-Ragnit, s. Wenderoth.**

**Endruschen, Kr. Darkeben, s. Maiden.**

**Engelshöhe.**  
[P Kl. Engelnau ü. Friedland (Ostpr.)] Teiln. s. Gr. Engelnau.

× **Engelstein.**  
[üb. Angerburg (Ostpr.)] a. Verz. d. Teiln.; Ü: PAg b. Fr. Kerwien.

**Engelsteinshöhe.**  
[P Engelstein ü. Angerburg (Ostpr.)] Teiln. s. Engelstein.

× **Engelswalde.**  
[P Peterswalde ü. Mehsack.] Teiln. s. Mehsack a. Peterswalde b. Mehsack; GÜ b. Gastwirt Marienfeld, Rufnr. Peterswalde b. Mehsack 57; Um

**Engern, Ostpr., s. Verz. d. Teiln.**  
Ü: PAg b. Langmann.

**Enskhemmen, s. Rauschendorf, Ostpr.**

**Enzrunen, s. Rodebach, Kr. Ebenrode, Ostpr.**

× **Erben.**  
[üb. Ortelburg.] Teiln. a. Rheinswein; Ü: PSt b. Otto Ulmer, gehört z. ON Rheinswein, z. erreichen ü. Ortelburg; Um

**Ermühle.**  
[P Aweyden (Kr. Sensburg.)] Teiln. s. Aitelbunken.

× **Erdmannen.**  
[üb. Johannsburg (Ostpr.)] Teiln. s. Mittenheide, Kr. Johannsburg, Ostpr.; Ü: PSt b. Kfm. Kvek, Rufnr. Mittenheide 10; Um

**Erdmannsdorf.**  
[P Bischofsburg.] Teiln. a. Bischofsburg.

**Erdmannshof.**  
[P Bartenstein (Ostpr.)] Teiln. s. Bartenstein.

**Erdmannsrub, Kr. Instenberg, ü. Instenberg 2].**  
a. Verz. d. Teiln.; Ü: PAg b. Erlach.

**Erichshof.**  
[P Neudorf-Höhe ü. Elbing.] Teiln. s. Pr. Mark, Westpr.

**Erlan, Kr. Angerburg.**  
[P Angerburg (Ostpr.)] Teiln. s. Angerburg.

**Erlen.**  
[P Gr. Friedrichsdorf (Ostpr.)] Teiln. s. Gr. Friedrichsdorf.

× **Erlen, Fo.**  
[P Gr. Friedrichsdorf (Ostpr.)] GÜ b. Revierförster Plugett, Rufnr. Gr. Friedrichsdorf 73; Um

× **Erlenau, Kr. Sensburg.**  
[üb. Arys.] Teiln. s. Wosnitzen; Ü: PSt b. Pischewski, Rufnr. Wosnitzen 49; Um

**Erlenbruch.**  
[P Grünheide (Ostpr.)] Teiln. s. Grünheide.

**Erlenfeld.**  
[P Breitenstein (Ostpr.)] Teiln. s. Breitenstein.

**Erlenriet, Kr. Angerapp.**  
[P Trempen.] Teiln. s. Trempen.

× **Erlenfließ.**  
[P Liebenfelde (Ostpr.)] Teiln. s. Liebenfelde; GÜ b. Max Schönhoff, Rufnr. Liebenfelde 287; Um

Zeittafeln, Schüler- und Rückfahrkarten für Kraftposten zu ermäßigten Preisen

× **Erlengrund.**  
[P Großwaltersdorf (Ostpr.) u. P Schulzenwalde ü. Gumbinnen]. Teiln. s. Großwaltersdorf u. Schulzenwalde; GÜ b. Thielor, Rufnr. Schulzenwalde 7; Um

**Erlenhagen.**  
[P Schloßbach]. Teiln. s. Schloßbach.

**Erlenrode.**  
[P Großheidenstein ü. Kuckerneese (Ostpr.)]. Teiln. s. Herdenau.

× **Erlental**  
— früher Olschöwen, Kr. Treuburg — [üb. Treuburg.] Teiln. s. Dullen; Ü: PSt b. Gastw. Ferd. Kischlat, Rufnr. Dullen 20; Um

**Erlenwald.**  
[P Labiau]. Teiln. s. Labiau.

**Ernestinenhöhe.**  
[P Gr. Kleeberg ü. Allenstein]. Teiln. s. Gr. Kleeberg.

**Ernsberg.**  
[P Großwaltersdorf (Ostpr.)]. Teiln. s. Großwaltersdorf, Ostpr.

**Ernsburg.**  
[P. Trempen.] Teiln. s. Trempen.

**Ernstfelde, Kr. Heiligenbell.**  
[P Kukehnen (Ostpr.)]. Teiln. s. Kukehnen.

**Ernstfelde, Kr. Insterburg.**  
[P Insterburg.] Teiln. s. Insterburg.

**Ernstfelde, Kr. Lötzen.**  
[P Widminnen.] Teiln. s. Widminnen.

**Ernstgrund.**  
[P Drugehnen.] Teiln. s. Drugehnen.

**Ernsthütchen.**  
[P Hartenstein (Ostpr.)]. Teiln. s. Engelstein.

**Ernsthof, Kr. Allenstein.**  
[P Gillau ü. Wartburg (Ostpr.)]. Teiln. s. Rauschken, Kr. Ortelsburg.

**Ernsthof, Kr. Angerapp.**  
[P Sanckenhof]. Teiln. s. Schwalbental.

**Ernsthof, Kr. Bartenstein, Ostpr.**  
[P Bartenstein (Ostpr.)]. Teiln. s. Bartenstein.

**Ernsthof, Kr. Pr. Eylau.**  
[P Tharau Bahnhof.] Teiln. s. Tharau, Bf.

**Ernsthof, Kr. Bartenstein, Ostpr.**  
[P Bartenstein (Ostpr.)]. Teiln. s. Bartenstein.

**Ernstwalde, Kr. Gerdaunen.**  
[P Karpauen]. Teiln. s. Karpauen.

**Ernstwalde, Kr. Insterburg.**  
[P Falkenreit ü. Insterburg 2]. Teiln. s. Falkenreit.

**Ernstwalde, Kr. Pr. Eylau.**  
[P Woriönen (Ostpr.)]. Teiln. s. Woriönen.

**Ernstwalde, Kr. Weblau.**  
[P Allenburg ü. Weblau]. Teiln. s. Grünheim.

**Eromeiten, s. Ehrenfelde.**

**Erwinen.**  
[P Bartenstein (Ostpr.)]. Teiln. s. Bartenstein.

× **Erzthal.**  
[üb. Gehlenburg (Ostpr.)], Ü: PSt b. Schneidernstr. Raphael, Rufnr. Gehlenburg 188; Um

× **Eschenau, Kr. Braunsberg, Ostpr.**  
[P Lichtenau ü. Mehlsack.] Teiln. s. Lichtenau, Ostpr.; GÜ Gasthaus Marcinkowski, Rufnr. Lichtenau 47; Um

× **Eschenau, Kr. Heilsberg.**  
[üb. Allenstein]. Teiln. s. Noßberg. Ü: PSt b. Müller Johann Schiemann, Rufnr. Noßberg 21; Um

**Eschenberg.**  
[P Gilgenfeld ü. Kuckerneese (Ostpr.)]. Teiln. s. Gilgenfeld.

× **Eschengrund, Fo.**  
[P Mulden]. GÜ b. Revierförster Zietlow, gehört z. ON Mnliden, z. erreichen ü. Bokellen; Um

**Eschenhang.**  
[P Mattenau]. Teiln. s. Mattenau.

**Eschenhöhe.**  
[P Honska, Kr. Schloßberg (Ostpr.)]. GÜ b. Herm. Kinnigkeit, Rufnr. Kussen 61; Um

**Eschenhorst.**  
[P Rückfort ü. Elbing.] Teiln. s. Grunau u. Marknschhof.

× **Eschenwalde.**  
[üb. Ortelsburg.] Ü: PAg b. Lehrerau Labusch, z. erreichen ü. Ortelsburg, gehört z. ON Gr. Schiemannen; D: W 8—11, 12—13, 14—18; S 8—9 12—13; Um

× **Eschenwalde, Ostpr. Fo.**  
[P Bokellen.] GÜ i. d. Revierförsterei, gehört z. ON Bokellen; Um

**Eschergallen.**  
[üb. Angerburg (Ostpr.)]. s. Wehrwalde.

**Eschergallen, Kr. Goldap, s. Tiefenort, Ostpr.**

**Escherienen, s. Seehagen, Ostpr.**

**Escherischnen, Kr. Angerapp.**  
[P Trempen.] Teiln. s. Trempen.

**Escherkehmen, s. Seebach.**

**Escheringken.**  
[üb. Gumbinnen], s. Eschiagen.

× **Escheringken, Kr. Gumbinnen.**  
[P Gerwischkehmen], s. Neupassau.

**Escherrinken.**  
[P Popelken (Ostpr.)]. s. Gutfließ.

**Escherrinken, Fo., s. Gutfließ, Fo.**

× **Escherwald, Fo.**  
[P Liebenfelde (Ostpr.)]. GÜ i. d. Revierförsterei; Teiln. s. Hohenbruch, Ostpr. Rufnr. Liebenfelde 316; Um

**Eschingen.**  
[üb. Gumbinnen]. Teiln. s. Wilhelmberg, Ostpr.; Ü: PSt b. Kossack, Rufnr. Wilhelmberg 26; Um

× **Espenhain, Fo.**  
[P Schirrau ü. Wehlau]. GÜ b. Revierförster Böhm, Rufnr. Schirrau 43; Um

**Espenhol.**  
[P Peterkau ü. Dt. Eylau.] Teiln. s. Sommerau, Westpr.

**Eszeratschen, s. Eschenhang.**

**Eszergallen, Kr. Insterburg, s. Neugrün.**

**Eszerischnen, Kr. Gumbinnen, s. Telchhof.**

**Eversdorf.**  
[P Friedrichsrode (Ostpr.)]. Teiln. s. Friedrichsrode.

**Eydtkau, s. Verz. d. Teiln.**

**Eydtkuhnen, s. Eydtkan.**

**Eygaren, Kr. Pillkallen, s. Eigern.**

**Eygaren, Kr. Tilsit-Ragnit, s. Kernball.**

**Eylingshöhe.**  
[P Liebenmühl]. Teiln. s. Liebenmühl.

**Eymenischken, Kr. Pillkallen, s. Stutbruch.**

**Eymenischken, Kr. Stallupönen, s. Eimental, Kr. Ebenrode.**

× **Eythienen.**  
[P Schaakswitte ü. Königsberg (Pr) 5]. Teiln. s. Liskaschaaken. GÜ b. Bürgermstr. Krenski, Rufnr. Liskaschaaken 28; Um

× **Fabian.**  
[P Rosenberg (Westpr.)]. GÜ b. Landwirt Fischer, Rufnr. Rosenberg 232; Um

**Fabiansfelde.**  
[P Schrombehnen]. Teiln. s. Schrombehnen.

**Fabianshof, Fo.**  
[P Rosenberg (Westpr.)]. Teiln. s. Rosenberg.

**Fährkrug-Tapiau.**  
[P Tapiau]. Teiln. s. Tapiau.

**Fahrenholz.**  
[P Altchristburg.] Teiln. s. Altchristburg.

**Falkenan, Kr. Bartenstein, Ostpr.**  
[P Gr. Schwansfeld (Ostpr.)]. Teiln. s. Gr. Schwansfeld.

**Falkendorf, Kr. Johannsburg.**  
[P Richtwalde ü. Gehlenburg]. Teiln. s. Richtwalde, Kr. Johannsburg

× **Falkenhansen, Kr. Gumbinnen.**  
[P Gerwen ü. Gumbinnen]. GÜ: b. Bauer Fritz Kastell, Rufnr. Gerwen 46; Um

**Falkenhöhe.**  
[P Roßberg (Ostpr.)]. Teiln. s. Roßberg.

**Falkenhöhe, Fo., Kr. Johannsburg, Ostpr.**  
[P Weißbunna, Ostpr. Süd]. GÜ: b. Förster Klinge, Rufnr. Weißbunna 19; Um

× **Falkenort.**  
[P Breitenstein (Ostpr.)]. GÜ b. Bauer Fritz Resch, Rufnr. Tilsentalle 14; Um

× **Falkenreit.**  
[üb. Insterburg 2], s. Verz. d. Teiln., Ü: PAg b. Kfm. Raabe.

**Falkenstein.**  
[P Brückendorf ü. Allenstein]. Teiln. s. Brückendorf.

**Falkhorst.**  
[P Schönberg ü. Mühlhausen (Ostpr.)]. Teiln. s. Mühlhausen.

× **Faltianken.**  
[P Pillauken ü. Osterode (Ostpr.)]. GÜ: b. Lehrer Fiedler, Rufnr. Liebenmühl 184; Um

× **Farienen.**  
[üb. Altkirchen (Ostpr.)]. Teiln. s. Friedrichshof, Ostpr.; Ü: PSt b. Ernst Sawitzki, Rufnr. Friedrichshof 49; Um

× **Farienen, Fo.**  
[P Farienen ü. Altkirchen (Ostpr.)]. GÜ i. d. Revierförsterei, Rufnr. Friedrichshof, Ostpr. 50; Um

× **Farndorf.**  
[P Strigenburg ü. Insterburg 2]. GÜ b. Bürgermstr. Lange, Rufnr. Neunassau 09; Um

**Fasanerie.**  
[P Löwenhagen (Ostpr.)]. Teiln. s. Löwenhagen.

× **Fasten.**  
[üb. Sönsburg]. Teiln. s. Howerbeck, Ü: PSt b. Friedr. Wittke, Rufnr. Howerbeck 07; Um

**Faszen, s. Fasten.**

**Faulbruch.**  
[P Johannsburg (Ostpr.)]. Teiln. s. Johannsburg.

× **Faulbruchswerder, Fo.**  
[P Johannsburg (Ostpr.)]. GÜ b. Forstschutzhilfe Wutzke, Rufnr. Johannsburg 444; Um

× **Faulen, Kr. Osterode, Ostpr.**  
[P Logdau ü. Osterode (Ostpr.)]. Teiln. s. Gardienen; GÜ b. Gastwirt Marx, gehört z. ON Mühlen; Um

× **Faulen, Kr. Rosenberg, Westpr.**  
[P Rosenberg (Westpr.)]. Teiln. s. Rosenberg; GÜ b. Lehrer Misse, Rufnr. Rosenberg 146; Um

**Faulböden.**  
[P Steintal ü. Lötzen.] Teiln. s. Steintal, Ostpr. Süd.

**Fauthshof.**  
[P Wehrwitten ü. Bartenstein (Ostpr.)]. Teiln. s. Bartenstein.

× **Fedorwalde.**  
[P Ukta (Ostpr.)]. GÜ b. Gastwirt Friedrich Wiertulla, Rufnr. Ukta 47; Um

**Fehlau, Kr. Braunsberg, Ostpr.**  
[P Braunsberg (Ostpr.)]. Teiln. s. Braunsberg.

**Fehlan, Kr. Röbel.**  
[P Frankenua (Ostpr.)]. Teiln. s. Prossitten.

× **Fehbrücken, Kr. Insterburg.**  
[P Altlinde ü. Insterburg 2]. Teiln. s. Altlinde, GÜ b. Lehrer Admann, Rufnr. Altlinde 30; Um

**Fellschmidt.**  
[P Miswalde.] Teiln. s. Miswalde.

**Feldchen, Fo.**  
[P Sommerau (Westpr.)]. Teiln. s. Sommerau.

**Felsenhof, Kr. Lyck.**  
[P Stradaunen (Kr. Lyck.)]. Teiln. s. Stradaunen.

× **Fenchwiesen.**  
[üb. Schloßberg (Ostpr.)]. Teiln. s. Schillfelde ü. Schloßberg (Ostpr.); Ü: PSt b. Schemschies, Rufnr. Schillfelde 91; Um

**Fichtenende.**  
[P Schillen]. Teiln. s. Königskirch.

× **Fichtendieß.**  
[P Königskirch]. Teiln. s. Königskirch, GÜ b. Lehrer Buchhorn, Rufnr. Königskirch 68; Um

× **Fichtenhöhe.**  
[P Doristhal ü. Schloßberg (Ostpr.)]. Teiln. s. Doristhal; GÜ b. Gastwirt Kurt Eichberger, Rufnr. Doristhal 12; Um

× **Fichtenwalde.**  
[P Schillen]. Teiln. s. Schillen, GÜ b. Bauer Ebleben, Rufnr. Schillen 118; Um

× **Fichtorst.**  
[üb. Elbing] s. Verz. d. Teiln.: Ü: PAg b. Egon Both.

× **Fieghnen.**  
[P Osterode (Ostpr.)]. GÜ i. d. Revierförsterei, gehört z. ON Osterode; Um

× **Finckenstein.**  
[üb. Riesenburg]. Teiln. s. Rosenberg, Westpr.; Ü: PAg b. Forstsekretär Schulz, Rufnr. Rosenberg, Westpr. 254; D: W 8 bis 12, 15—17; S 9—10; D: 12 bis 13, 17—18; Um

× **Finken.**  
[üb. Landsberg.] s. Verz. d. Teiln.: Ü: PAg b. Lehrerwitwe Michaelis.

**Finken, Kr. Fischhausen.**  
[P Gr. Kuhren (Samland.)]. Teiln. s. Gr. Kuhren.

**Finkenrund.**  
[P Sefflacken ü. Insterburg 2.] Teiln. s. Neunassau.

**Finkenrund, Gut.**  
[P Neunassau ü. Insterburg 2.] Teiln. s. Neunassau.

× **Finkenwagen.**  
[P Altenkirch]. GÜ b. Landwirt Bajorat, Rufnr. Neusiedel, Ostpr. 222; Um

× **Finkenhof, Fo.**  
[P Gerhardsweide (Ostpr.)]. Teiln. s. Gerhardsweide. GÜ b. Revierförster Schink, Rufnr. Gerhardsweide 09; Um

**Finkenhof, Kr. Bartenstein, Ostpr.**  
[P Kl. Schönau (Ostpr.)]. Teiln. s. Kl. Schönau.

**Finkenhof, Kr. Niederung.**  
[P Liedemieten.] Teiln. s. Liedemieten.

**Finkenschlucht.**  
[P Schloßbach]. Teiln. s. Görritten.

× **Finkental.**  
[P Schillen]. GÜ b. Bauer Fleiß, Rufnr. Schillen 214; Um

**Finkenwalde, Fo.**  
[P Alt Mertinsdorf ü. Allenstein]. GÜ i. d. Revierförsterei, gehört z. ON Gr. Purden, z. erreichen ü. Gr. Purden u. Allenstein; Um

× **Finsterdamerau, Fo.**  
[P Eschenwalde ü. Ortelsburg.] GÜ i. d. Revierförsterei, gehört z. ON Gr. Schiemannen, z. erreichen ü. Ortelsburg; Um

× **Fischau.**  
[üb. Elbing.] Teiln. s. Altfelde. Ü: PSt b. Kfm. Banke, Rufnr. Altfelde 207; Um

**Fischbach.**  
[P Pütz (Kr. Rastenburg, Ostpr.)]. Teiln. s. Pütz, Kr. Rastenburg, Ostpr.

× **Fischborn.**  
[üb. Johannsburg (Ostpr.)]. Teiln. s. Gehsen, Ostpr. Süd. Ü: PSt b. Dahl n. Co. Rufnr. Gehsen 15; Um

**Fischerskampe.**  
[P Terranova ü. Elbing.] Teiln. s. Terranova, Kr. Elbing.

**Fischhausen, Fo.**  
[P Peyse ü. Königsberg (Pr) 5]. Teiln. s. Zimmerbude.

**Fischhausen, Samland.**  
s. Verz. d. Teiln.

× **Fittigsdorf.**  
[P Gr. Kleeberg ü. Allenstein]. GÜ b. Jagalski, gehört z. ON Gr. Kleeberg, z. erreichen ü. Allenstein; Um

**Fingalken.**  
[P Marwalde (Kr. Osterode, Ostpr.)]. Teiln. s. Marwalde.

**Flachdorf.**  
[P Angerwiese]. Teiln. s. Angerwiese.

× **Flammberg.**  
s. Verz. d. Teiln.: Ü: PAg b. Fr. Nicswandl.

× **Fleming.**  
[üb. Allenstein]. Teiln. s. Tollack; Ü: PSt b. Tischermstr. Ehm, Rufnr. Tollack \*23; Um

× **Fließdorf.**  
s. Verz. d. Teiln.: Ü: PAg b. PAg Kitzelmann.

**Flinzenkrug.**  
[P Schäferberg, Ostpr.] Teiln. s. Goldap.

**Flockau.**  
[P Gehlenburg]. Teiln. s. Gehlenburg.

**Flösten, Kr. Goldap, s. Bornberg, Ostpr.**

× **Florhol.**  
[P Kanthausen]: GÜ b. Bürgermstr. Petri, Rufnr. Kanthausen 32; Um

× **Florkehmen, s. Florhof.**

**Floriaken.**  
[P Markthausen (Ostpr.), Kr. Labiau]. Teiln. s. Markthausen.

× **Florweg, Fo.**  
[P Gr. Baum ü. Labiau]. GÜ b. Forstamt, Rufnr. Gr. Baum 40; Um

**Flußfelde.**  
[P Tulpeningen, Kr. Schloßberg (Ostpr.)]. Teiln. s. Tulpeningen.

**Födersdorf, Forstamt.**  
[P Ebersbach ü. Mühlhausen (Ostpr.)]. Teiln. s. Tiedmannsdorf.

× **Föhrenhorst.**  
[P Eichagen (Ostpr.)]. Teiln. s. Eichagen, Ostpr., GÜ b. Gastw. Koplín, Rufnr. Eichagen 08; Um

**Försterei, Preuß. Staats-, Lauenburg.**  
[P Hermsdorf b. Zinten.] Teiln. s. Hermsdorf b. Zinten.

× **Fohltental.**  
[üb. Schloßberg (Ostpr.)]. Teiln. s. Mühlenhöhe, Ü: PSt b. Bürgermeister Friedrich Otto, Rufnr. Mühlenhöhe 47; Um

× **Föllendorf.**  
[P Balga.] Teiln. s. Balga; GÜ b. Volkmann, Rufnr. Balga 41; Um

× **Forken.**  
[üb. Fischhausen]. Teiln. s. Powayen. Ü: PSt b. Wichmann, Rufnr. Powayen 15; Um

× **Forsteck.**  
[üb. Gumbinnen]. Teiln. s. Nemmersdorf, Ostpr. Ü: PSt b. Fran Berg, Rufnr. Nemmersdorf 70; Um

× **Forsthausen.**  
[P Dubeuening]. GÜ b. Bauer Lill, Rufnr. Dubeuening 28; Um

**Forsthusen.**  
[P Sommerswalde ü. Schloßberg (Ostpr.)]. Teiln. s. Sommerswalde.

**Forstmühle, Kr. Mohrungen.**  
[P Altchristburg.] Teiln. s. Altchristburg.

**Fostreutershof.**  
[P Liebenfelde (Ostpr.)]. Teiln. s. Liebenfelde.

**Fräuleinhol.**  
[P Quednau ü. Königsberg (Pr) 5]. Teiln. s. Königsberg, Pr.

**Frankenan, Kr. Neidenburg.**  
[P Gutfeld.] Teiln. s. Gutfeld.

× **Frankenan, Kr. Röbel.**  
[P Frankenan (Ostpr.)]. Teiln. s. Prossitten u. Siegfriedswalde; Ü: PAg b. Hoepfner, Rufnr. Prossitten 47; D: W 8—10, 12—13, 15—17; S 8—9, 12—13; Um

**Frankeneck, Ostpr.**  
[P Tollmingen (Ostpr.)]. Teiln. s. Tollmingen.

**Frankenhol.**  
[P Schulzenwalde ü. Gumbinnen]. Teiln. s. Schulzenwalde.

**Frankenort.**  
[P Zabinken ü. Lötzen.] Teiln. s. Kruglanken.

**Frankenreuth.**  
[P Willuhnen]; GÜ b. Bürgermstr. Franz Blumreiter, Rufnr. Willuhnen 06; Um

× **Frantzdorf.**  
[P Grünheide (Ostpr.)]. Teiln. s. Grünheide; GÜ b. Gastwirt Pöppel, Rufnr. Grünheide 48; Um

**Franszshof.**  
[P Kleingnie]. Teiln. s. Kleingnie.

× **Franzrode.**  
[P Eichwerder ü. Labiau]. Teiln. s. Eichwerder; Ü: Hilfst. b. Gastwirt Schmidt, gehört z. ON Eichwerder; Um

× **Franzrode, Fo.**  
[P Eichwerder ü. Labiau]; GÜ i. d. Revierförsterei, Rufnr. Eichwerder 40; Um

**Frauenburg.**  
s. Verz. d. Teiln.

× **Fraundorf, Kr. Heilsberg.**  
s. Verz. d. Teiln.; Ü: PAg b. Fr. Harward.

× **Frauentieß.**  
[üb. Fließdorf]. Ü: PSt b. Bürgermeister Friedrich Wenghöfer, Rufnr. Fließdorf 06; Um



**Franenwalde.** [P Siegfriedswalde.] Teiln. a. Siegfriedswalde.

**Freite.** [P Dt. Eylau.] Teiln. a. Dt. Eylau.

× **Freiberg,** Ostpr. [P Hardteck.] GÜ b. Meißner, Rufnr. Hardteck 214; Um

**Freideck.** [P Frödenau.] Teiln. s. Randnits. Westpr.

**Friedorf.** — Irüher Piontken, Kr. Neidenburg — [P Neidenburg.] Teiln. s. Neidenburg.

× **Friedorf.** [P Lessegangew.] Teiln. s. Rautenberg, Bz. Gumbinnen; GÜ b. Bürgermeister Gutowski, Rufnr. Neusiedel, Ostpr. 170; Um

**Freienfelde,** Ostpr. [P Zellmühle.] Teiln. s. Hardteck.

**Freiwalde.** [P Pr. Holland.] Teiln. s. Pr. Holland.

**Freihagen.** [P Mehlsack.] Teiln. a. Langwalde.

× **Freihausen.** [P Alt Kriewen (Kr. Lyck).] Teiln. s. Talken u. Dippelsee; GÜ b. Gastwirt Doling, Rufnr. Talken 19; Um

**Freihof.** [P Hermsdorf b. Zinten.] Teiln. s. Hermsdorf b. Zinten.

**Freihufen.** [P Dt. Thierau ü. Heiligenbeil.] Teiln. s. Bladiaw.

**Freimannsorf.** [P Jänichin ü. Insterburg 2]. Teiln. s. Schwalbenthal.

× **Freimarkt,** s. Verz. d. Teiln.; Ü: PAg b. Landwirt Gehrmann.

× **Freiort.** [üb. Lätzen.] Teiln. s. Milken; Ü: PSt b. Alexy, Rufnr. Milken 85; Um

× **Freithen.** [P Passenheim (Ostpr. Süd); GÜ b. Lehrer Jonas, Rufnr. Passenheim 173; Um

**Freiwalde, Kr. Elbing.** [P Elbing.] Teiln. s. Elbing.

**Freiwalde, Kr. Mohrungen.** [P Maldeuten (Ostpr.).] Teiln. s. Maldeuten.

**Freiwalde, Kr. Wehlau.** [P Pregelswalde (Ostpr.).] Teiln. s. Tapiau.

**Frenzelswalde.** [P Dt. Thierau ü. Heiligenbeil.] Teiln. a. Hermsdorf b. Zinten.

× **Frenzkau.** [P Ortelsburg.] GÜ b. Landwirt v. Sydow, Rufnr. Ortelsburg 332; Um

× **Freundenberg, Ermland.** [üb. Heilsberg.] Teiln. s. Noßberg; Ü: PAg b. Gerhard Keuchel, Rufnr. Noßberg 46; D: W 9 bis 1130, 15—1730; Db: W 9—18, S 9—10; Db: 12—13; Um

**Freundenberg, Kr. Insterburg.** [P Dittlaken (Kr. Insterburg) ü. Insterburg 2] Teiln. s. Dittlaken.

× **Freundenberg, Kr. Rastenburg.** [P Passenheim (Ostpr. Süd); GÜ b. Rastenburg (Ostpr.).] Teiln. s. Barten, Kr. Rastenburg, Ostpr.; Ü: PSt b. Gastwirt Engel, Rufnr. Barten 110; Um

**Freundenberg, Kr. Wehlau.** [P Grünhain ü. Wehlau.] Teiln. s. Grünhain.

**Freundenbergswalde.** [P Barten (Kr. Rastenburg, Ostpr.).] Teiln. s. Barten.

**Freundenfeld.** [P Ilmsdorf.] Teiln. s. Ilmsdorf.

× **Freundengrund.** [P Maldanen ü. Ortelsburg.] GÜ b. Lehrer Gunia, Rufnr. Wallen, Kr. Ortelsburg 14; Um

**Freudenthal, Kr. Heiligenbeil.** [P Hermsdorf b. Zinten.] Teiln. s. Hermsdorf b. Zinten.

**Freudenthal, Kr. Pr. Eylau.** [P Almenhausen ü. Friedland (Ostpr.).] Teiln. s. Abschwangen.

× **Freudenthal, Kr. Rosenberg.** Westpr. (Dorf). [P Frödenau.] Teiln. s. Raudnitz, Westpr.; GÜ b. Schneidermstr. Heyda, Rufnr. Raudnitz 38; Um

**Freundshof.** [P Dt. Eylau.] Teiln. s. Dt. Eylau.

**Freyhof.** [P Wenzken ü. Baggerburg (Ostpr.).] Teiln. s. Buedern.

**Freystadt, Westpr.** a. Verz. d. Teiln.

× **Freythen, s. Freithen.**

× **Freywalde.** [P Charlottenwerder (Kr. Rosenberg, Westpr.).] GÜ b. Gastwirt Rafalski, Rufnr. Rosenberg 249; Um

**Friedberg.** [P Halldorf ü. Treuburg.] Teiln. s. Halldorf.

**Friedeberg, Ostpr.** [P Stücken ü. Kuckerneese (Ostpr.).] Teiln. s. Schakendorf.

× **Friedeck, Kr. Angerapp.** s. Verz. d. Teiln.; Ü: PAg b. PAg Bittihn.

**Friedenan.** [P Barten (Kr. Rastenburg, Ostpr.).] Teiln. s. Barten.

**Friedenan.** [P Schwalbenthal.] Teiln. s. Schwalbenthal.

× **Friedenberg, [Ostpr.]** s. Verz. d. Teiln.; Ü: PAg b. Kfm. Klewitz.

× **Friedensfelde.** [P Waldhausen ü. Insterburg 2]. Teiln. s. Waldhausen und Mattenau; GÜ b. Jantz, Rufnr. Waldhausen 37; Um

**Friedenshof.** [P Nordenburg (Kr. Gerdaunen).] Teiln. s. Nordenburg.

× **Friedenswalde.** [P Memelwalde ü. Ragnit]. Teiln. s. Waldheide, Ostpr., GÜ b. Amisvorst, Jucknat, Rufnr. Waldheide, Ostpr. 3; Um

**Friedental.** [P Masehnen ü. Rastenburg (Ostpr.).] Teiln. s. Rosengarten, Kr. Angerburg.

**Friederikenhain.** [P Grammen (Ostpr. Süd).] Teiln. s. Grammen.

**Friederikenruh.** [P Allenburg ü. Wehlan.] Teiln. s. Ilmsdorf, Ostpr.

**Friederikenthal.** [P Tharau, Bahnhof.] Teiln. s. Tharau.

× **Friedfelde, Ostpr.** [P Schwarpen ü. Schloßberg (Ostpr.).] Teiln. s. Schloßberg, Ostpr.; GÜ b. Bauer Wiesberger, Rufnr. Schloßberg, Ostpr. 305; Um

**Friedhelm b. Neuendorf-Friedheim.** [P Neuendorf-Friedheim (Ostpr.).] Teiln. s. Pr. Holland.

**Friedlacken.** [P Labian.] Teiln. s. Labiau.

**Friedland, Ostpr.** s. Verz. d. Teiln.

**Friedlandshof.** [P Friedland (Ostpr.).] Teiln. s. Friedland.

**Friedrichsberg, Kr. Angerapp.** [P Kleschauen (Kr. Angerapp)]. Teiln. s. Kleschauen.

**Friedrichsberg, Kr. Elbing.** s. Pichthorst.

**Friedrichsberg, Kr. Ortelsburg.** [P Passenheim (Ostpr. Süd).] Teiln. s. Passenheim.

**Friedrichsberg, Kr. Osterode.** Ostpr. [P Brückendorf ü. Allenstein.] Teiln. s. Brückendorf.

**Friedrichsberg, Kr. Rastenburg.** Ostpr. [P Dregfurt (Kr. Rastenburg, Ostpr.).] Teiln. s. Dregfurt.

**Friedrichsberg, Kr. Sensburg.** [P Bosemb.] Teiln. s. Bosemb.

**Friedrichsburg.** [P Goldbach ü. Tapiau.] Teiln. s. Goldbach, Ostpr.

× **Friedrichsdorf, Kr. Wehlau.** [üb. Friedland (Ostpr.).] Teiln. s. Kl. Schönau, Ostpr.; Ü: PSt b. Kfm. Berg, Rufnr. Kl. Schönau 17; Um

**Friedrichsfelde, Kr. Angerapp.** [P Angerapp.] Teiln. s. Angerapp.

**Friedrichsfelde.** [P Darkehmen.] s. Friedrichsfelde, Kr. Angerapp.

**Friedrichsfelde,** [P Launingken.] s. Sandtenfelde.

**Friedrichsfelde.** [P Karpanen.] Teiln. s. Karpanen.

**Friedrichsfelde, Kr. Gumbinnen.** [P Gumbinnen.] Teiln. s. Gumbinnen.

**Friedrichsfelde, Kr. Mohrungen.** [P Quittainen (Kr. Pr. Holland).] Teiln. s. Quittainen.

× **Friedrichsfelde, Ostpr.** [P Altkirchen (Ostpr.).] GÜ b. Bürgermeister Schustek, Rufnr. Altkirchen, Ostpr. 61; Um

× **Friedrichsfelde, Ostpr., Fo.** [P Altkirchen (Ostpr.).] GÜ i. d. Oberförsterei, gehört z. ON Altkirchen (Ostpr.); Um

× **Friedrichsfelde, Ostpr.** Pr. Forstamt. [P Altkirchen (Ostpr.); GÜ i. d. Forstamt, gehört z. ON Altkirchen, Ostpr.; Um

**Friedrichslur.** [P Nordenburg (Kr. Gerdaunen).] Teiln. s. Nordenburg.

**Friedrichsgaba.** [P Altlinde ü. Insterburg 2]. Teiln. s. Altlinde.

× **Friedrichshagen, Ostpr.** [P Höhenwerder ü. Altkirchen (Ostpr.); Ü: Hilfst b. Killimann, Rufnr. Friedrichshof, Ostpr. 57; Um

**Friedrichshain.** [P Neudörflchen ü. Marienwerder (Westpr.).] Teiln. s. Neudörflchen, Kr. Marienwerder, Westpr.

× **Friedrichsheide.** [P Freimarkt.] GÜ b. Landw. Bruno Gehrmann, Rufnr. Freimarkt 21; Um

× **Friedrichsheyde.** [P Orlowen (Kr. Lötzen).] GÜ b. Gastwirt Klimmeck, Rufnr. Orlowen 46; Um

**Friedrichshöh.** [P Gerdaunen.] Teiln. s. Gerdaunen.

**Friedrichshof b. Hohenfürst.** [P Hohenfürst ü. Heiligenbeil.] Teiln. s. Hohenfürst.

**Friedrichshof b. Seepoth.** [P Kobbeldude ü. Königsberg (Pr) 5]. Teiln. s. Kobbeldude.

**Friedrichshof, Kr. Angerapp.** [P Trempen.] Teiln. s. Trempen.

**Friedrichshof, Kr. Fischhausen.** [P Laptau ü. Königsberg (Pr) 5]. Teiln. s. Cranz.

**Friedrichshof, Kr. Goldap.** [P Hegelingen (Kr. Goldap).] Teiln. s. Kowahlen.

**Friedrichshof, Kr. Königsberg.** Pr. [P Ludwigswalde ü. Königsberg (Pr) 5]. Teiln. s. Ludwigswalde.

**Friedrichshof, Kr. Königsberg.** Pr., Abbau. [P Wickbold ü. Königsberg (Pr) 5]. Teiln. s. Ludwigswalde.

**Friedrichshof, [Ostpr.]** s. Verz. d. Teiln.

**Friedrichshuld.** [P Mattenau.] Teiln. s. Mattenau.

**Friedrichsmühle.** [P Liebenfelde (Ostpr.).] Teiln. s. Liebenfelde.

× **Friedrichsrode, Ostpr.** a. Verz. d. Teiln.; Ü: PAg b. Schierz.

**Friedrichsruh.** [P Pregelswalde (Ostpr.).] Teiln. s. Tapiau.

**Friedrichstein.** [P Löwenhagen (Ostpr.).] Teiln. s. Löwenhagen.

× **Friedrichsthal, Kr. Ortelsburg.** [P Altkirchen (Ostpr.).] GÜ b. Lehrer Walter Brama, Rufnr. Altkirchen, Ostpr. 65; Um

**Friedrichsthal.** [P Löwenhagen (Ostpr.).] Teiln. s. Löwenhagen.

× **Friedrichsthal, Kr. Ortelsburg.** [P Altkirchen (Ostpr.).] GÜ b. Lehrer Walter Brama, Rufnr. Altkirchen, Ostpr. 65; Um

**Friedrichsthal, Kr. Rastenburg.** Ostpr. [P Tolksdorf (Ostpr.).] Teiln. s. Tolksdorf.

× **Friedrichsthal.** [üb. Wehlau.] Teiln. s. Grünhain; Ü: PSt b. Romanus Scheffler, Rufnr. Grünhain 42; Um

× **Friedrichswalde.** [P Arnswald.] Teiln. s. Arnswald; GÜ b. Bürgermeister Hans Horneman, Rufnr. Arnswald 13; Um

**Friedrichswalde, Kr. Fischhausen.** [P Michelan ü. Königsberg (Pr) 5]. Teiln. s. Cranz.

**Friedrichswalde, Kr. Gerdaunen.** [üb. Gerdaunen.] Teiln. s. Georgefelde; Ü: PSt b. Händler Gronberg, Rufnr. Georgefelde 6; Um

**Friedrichswalde, Kr. Insterburg.** s. Kastanuen.

**Friedrichswalde, Kr. Königsberg.** Pr. [P Königsberg (Pr-Juditten).] Teiln. s. Königsberg, Pr.

**Friedrichswalde, Kr. Tilsit-Ragnit.** [P Breitenstein (Ostpr.).] Teiln. s. Breitenstein.

**Friedrichsweiler.** [P Lindnershorst.] Teiln. s. Lindnershorst.

**Friedrichsweiler.** [P Löbenau.] Teiln. s. Löbenau.

× **Frischenau, Fo.** [P Tapiau.] GÜ i. d. Revierförsterei b. Revierförster Kaiser, gehört z. ON Tapiau; Um

× **Frisching.** [üb. Königsberg (Pr) 5.] Teiln. s. Uderwangen; Ü: PSt b. Pech. Gustav Braun, Rufnr. Uderwangen 346; Um

**Fritzen.** [P Schugsten ü. Königsberg (Pr) 5.] Teiln. s. Schugsten.

× **Fritzenau, Kr. Angerapp.** [üb. Gumbinnen]; Ü PSt b. Frau Ferner, z. erreichen ü. Angerapp, Herzogsrode u. Wilhelmsberg, Ostpr.; Um

**Fritzendorf.** [P Stroppau (Kr. Angerapp)]. Teiln. s. Friedeck, Kr. Angerapp.

**Froben.** [P Gardienen ü. Neidenburg.] Teiln. s. Gardienen.

**Frödan.** [P Rauschken (Kr. Osterode, Ostpr.).] Teiln. s. Rauschken, Kr. Osterode, Ostpr.

× **Frödenau.** [üb. Dt. Eylau.] Teiln. s. Raudnitz; Ü: PAg b. Gastw. Schwenk, gehört z. ON Raudnitz, z. erreichen ü. Dt. Eylau; D: W 8—11, 12—13, 15—17; S 12—13; Db: W 17—18, 19—1930; S 8—9; Um

× **Frögenau.** [üb. Osterode (Ostpr.).] Teiln. s. Geierswalde, Ostpr. Süd. Ü: PSt b. Gastw. Panzer, Rufnr. Geierswalde 59; Um

× **Fröhlichshof.** [P Willenberg (Ostpr.); GÜ b. Lehrer Nassut, gehört z. ON Willenberg; Um

**Frohnertswalde.** [P Gr. Eschenbruch ü. Wehlau.] Teiln. s. Gr. Eschenbruch.

× **Fronkelen.** Ü: PAg b. Malade, Rufnr. Rogonnen 25; D: W 8—11—15—18; S 8—9 12—13; Db: W 11—13; Um

× **Fuchsberg, Fo.** [P Fuchsberg.] GÜ i. d. Revierförsterei, gehört z. ON Löwenhagen, Ostpr., Rufnr. Uderwangen 382; Um

**Fuchsberg, Kr. Fischhausen.** [P Goldschmiede ü. Königsberg (Pr) 5]. Teiln. s. Goldschmiede.

× **Fuchsberg, Kr. Königsberg.** Pr. Teiln. s. Uderwangen u. Löwenhagen, Ostpr.; Ü: PAg b. Mühlbes. Alfred Wulff, Rufnr. Löwenhagen 50; D: W 930—1130, 15—16; S 12—13; Um

× **Fuchshagen.** [P Göritten.] Teiln. s. Göritten; Ü: Hilfst b. Gastw. Post, Rufnr. Göritten 104; Um

**Fuchshöfen, Kr. Bartenstein.** Ostpr. [P Wöterkeim.] Teiln. s. Bartenstein.

**Fuchshöhe.** [P Angerwiese.] Teiln. s. Ober-EiBel.

**Fuchshöfen, Kr. Königsberg.** Pr. [P Waldau ü. Königsberg (Pr) 5]. Teiln. s. Waldau, Ostpr.

**Fuchshügel.** [P Schirrau ü. Wehlau.] Teiln. s. Schirrau.

**Fünhuben.** [P Wenden (Ostpr.).] Teiln. s. Wenden.

**Fünthinden.** [P Dossitten ü. Königsberg (Pr) 5]. Teiln. s. Waldau, Ostpr.

× **Fürstenau, Kr. Pr. Holland.** [üb. Mühlhausen (Ostpr.).] Teiln. s. Neumark, Ostpr.; Ü: PSt b. Gastwirt Albrecht, Rufnr. Neumark 23; Um

× **Fürstenau, Kr. Rastenburg.** Ostpr. [P Dregfurt (Kr. Rastenburg, Ostpr.).] Teiln. s. Dregfurt; GÜ b. Kfm. Freund, Rufnr. Dregfurt 291; Um

**Fürstenau, Kr. Röbel.** [P Prossitten (Ostpr.).] Teiln. s. Prossitten.

**Fürstenhof.** [P Dregfurt (Kr. Rastenburg, Ostpr.).] Teiln. s. Dregfurt.

× **Fürstenwalde, Kr. Königsberg.** Pr. [P Dossitten ü. Königsberg (Pr) 5]. Teiln. s. Neubausen, Kr. Königsberg, Pr.; GÜ b. Bürgermeister Lehmann, Rufnr. Neubausen 184; Um

× **Fürstenwalde, Kr. Ortelsburg.** s. Verz. d. Teiln.; Ü: PAg b. Schlessack.

**Fürstenwalde, Kr. Rastenburg.** Ostpr. [P Dregfurt (Kr. Rastenburg, Ostpr.).] Teiln. s. Dregfurt.

**Gabditzen.** [P Heiligenbeil.] Teiln. s. Heiligenbeil.

**Gablauen.** [P Schnellwalde ü. Saalfeld (Ostpr.).] Teiln. s. Schnellwalde.

× **Gänsekrug.** [üb. Königsberg (Pr) 5.] Ü: PSt b. Gastw. Korthals, Rufnr. Waldau 62; Um

**Gärtringen, Vorwerk.** [P Waplitz.] Teiln. s. Wittmannsdorf, Ostpr. Süd.

**Gaffken.** [P Fischhausen.] Teiln. s. Godnicken.

× **Gahlen, Ostpr.** s. Verz. d. Teiln.; Ü: PAg b. Kfm. Albert Kniesch.

**Galden.** [P Gr. Warkau.] Teiln. s. Aulenbach.

**Galdschen, Kr. Stallupönen.** s. Kl. Weidenkreuz.

**Galdzen, Kr. Tilsit-Ragnit.** s. Drosselbruch.

× **Gallau.** [P Gr. Gablick ü. Widminnen.] Teiln. s. Adlersdorf; GÜ b. Bauer Blaseio, Rufnr. Adlersdorf 01; Um

**Gailboden.** [P Hohenfried (Ostpr.).] Teiln. s. Angerapp.

**Gaistauden.** [P Altkirch.] Teiln. s. Neusiedel, Ostpr.

**Gaistauden.** [P Budwethen.] s. Gaistauden [P Altkirch].

**Gaitznuhen, s. Althof-Insterburg.**

**Gaben.** [P Donnau (Ostpr.).] Teiln. s. Donnau.

**Galbrasten, s. Dreifurt.**

**Galitten, Kr. Bartenstein, Ostpr.** [P Donnau (Ostpr.).] Teiln. s. Donnau.

**Galitten, Kr. Heilsberg.** [P Stolzenhagen.] Teiln. s. Noßberg.

**Galkowen, s. Nickelsborst.**

× **Gallehen.** [üb. Bartenstein (Ostpr.).] Ü: PSt b. Landwirt Link, Rufnr. Worienen 5; Um

× **Gallgarben.** [üb. Nautzen (Ostpr.).] Teiln. s. Neudorf, Kur. Haff; Ü: PSt b. Siendorff, Schäfer, gehört z. ON Neuendorf; Um

**Gallgarben, Abh.** s. Bremershof.

**Gallhöfen.** [P Goldschmiede ü. Königsberg (Pr) 5]. Teiln. s. Goldschmiede.

× **Gallinden.** [P Brückendorf.] Teiln. s. Brückendorf; Ü: Hilfst b. Kfm. Klob, Rufnr. Brückendorf 73; Um

**Gallinden.** [P Großbestendorf (Kr. Mohrungen).] Teiln. s. Maldeuten.

× **Galligen, Kr. Bartenstein, Ostpr.** [üb. Bartenstein (Ostpr.).] s. Verz. d. Teiln.; Ü: PAg b. Frau Budnick.

Vereins- und Gesellschaftsfahrten mit der Kraftpost zu ermäßigten Preisen

## Galligen

**Galligen, Kr. Heiligenbeil.**  
[P. Dt. Thierau üb. Heiligenbeil.] Teiln. s. Eisenberg.

**Galligen, Kr. Pr. Eylau.**  
[P. Rositten üb. Pr. Eylau.] Teiln. s. Rositten üb. Zinten.

**Gallikemen, s. Hobenschanz.**

**Gallnau.**  
[P. Kr. Plauth (Westpr.)] Teiln. s. Freystadt, Westpr.

**Galloncken.**  
[P. Altkirchen.] Teiln. s. Altkirchen.

**Galtgarben.**  
[P. Drugehnen.] Teiln. s. Drugehnen.

**Galwoschen, s. Sandwalde.**

**Gamsau.**  
[P. Legden üb. Königsberg (Pr) 5.] Teiln. s. Waldau, Ostpr.

**Ganderkemen, s. Jungort.**  
[P. Nommersdorf üb. Gumbinnen.]

**Gandrinnen, s. Storchfelde.**

**Ganglau.**  
[P. Darethn üb. Allenstein.] Teiln. s. Darethn.

**× Ganglau Fo.**  
[P. Darethn (Kr. Allenstein).] GO i. d. Revierförsterei, gehört z. 9N Darethn, s. erreichen üb. Allenstein; Um

**× Gansen.**  
[üb. Sensburg.] 0: PSt b. Pichottka, Rufnr. Sensburg 285; Um

**Gansenstein.**  
[P. Seehausen üb. Lötzen.] Teiln. s. Kroganken.

**× Ganshorn.**  
[üb. Osterode (Ostpr.).] Teiln. s. Rauschken, Kr. Osterode, Ostpr.; 0: PSt b. Baner Gorny, Rufnr. Rauschken 13; Um

**Ganshorn.**  
[P. Wapltz.] Teiln. s. Hohenstein, Ostpr.

**× Ganthen.**  
[P. Ribben (Ostpr. Süd.)] Teiln. s. Langendorf, Kr. Sensburg; GO b. Bürgermeister Kallick, Rufnr. Langendorf, Kr. Sensburg 10; Um

**× Garbassen.**  
[üb. Treuburg.] Teiln. s. Merunen; 0: PSt b. Kossien, Rufnr. Merunen 49; Um

**Garbeck.**  
[P. Cranz (Ostpr.).] Teiln. s. Cranz.

**Garbenngen.**  
[P. Goldbach üb. Tapiau.] Teiln. s. Goldbach.

**Garbnicken, Kr. Bartenstein.**  
Ostpr. [P. Domnau (Ostpr.).] Teiln. s. Domnau.

**Garbnicken, Kr. Pr. Eylau.**  
[P. Augam üb. Zinten.] Teiln. s. Wildenhoff.

**Garbselden.**  
[P. Pobethen üb. Königsberg (Pr) 5.] Teiln. s. Pobethen.

**Garden.**  
[P. Sommerau (Westpr.).] Teiln. s. Sommerau.

**Gardiennen.**  
[P. Mühlhausen (Ostpr.).] Teiln. s. Mühlhausen.

**× Gardienen, Fo.**  
[P. Mühlhausen (Ostpr.).] GO i. d. Revierförsterei, Rufnr. Mühlhausen 224; Um

**Gardwigen.**  
[P. Pobethen üb. Königsberg (Pr) 5.] Teiln. s. Pobethen.

**Garnen.**  
[P. Königskirch.] Teiln. s. Königskirch.

**Garnsee, (Westpr.)**  
s. Verz. d. Teiln.

**Garnseedorf.**  
[P. Garnsee.] Teiln. s. Garnsee.

**× Gartenan.**  
[üb. Neidenburg.] Teiln. s. Windan; 0: PSt b. Kfm. Napierski, Rufnr. Windan 13; Um

**Gartenberg.**  
[P. Reimanswalde.] Teiln. s. Reimanswalde.

**Gartendorf.**  
[P. Labiau.] Teiln. s. Labiau.

**Gartenpungel.**  
[P. Waltersdorf üb. Liebstadt (Ostpr.).] Teiln. s. Waltersdorf, Passarge.

**Gassöwen, s. Heidenberg 2.**

**Gauden.**  
[P. Peterswalde üb. Mehlsack.] Teiln. s. Peterswalde.

**× Gause, Fo.**  
[P. Sielkeim üb. Nautzken (Ostpr.).] GO i. d. Revierförsterei, s. erreichen üb. Forstamt Greiben, Rufnr. Nautzken 227; Um

**Gauleden.**  
[P. Groß Lindenau (Ostpr.).] Teiln. s. Groß Lindenau, Bfh.

**Gauleden, Fo.**  
[P. Groß Lindenau (Ostpr.).] Teiln. s. Groß Lindenau; GO im Forstamt, Rufnr. Groß Lindenau 251; Um

**Gauten.**  
[P. Godnicken.] Teiln. s. Godnicken.

**Gawaiten, s. Herzogsrode.**

**Gay, Vorwerk.**  
s. Gärtringen, Vorwerk.

**Gayhol.**  
[P. Wartenburg (Ostpr.).] Teiln. s. Wartenburg.

**Gayl.**  
[P. Peterswalde üb. Mehlsack.] Teiln. s. Lindenau b. Braunsberg, Ostpr.

**Gaylowken, s. Gailau.**

**× Gaynen.**  
[P. Langendorf (Kr. Sensburg).] Teiln. s. Langendorf; 0: Hillst b. Landwirt Neubacher, Rufnr. Langendorf 1; Um

**× Gebürge.**  
[P. Arys.] GO b. Gastwirt Urban, Rufnr. Arys 138; Um

**× Gedalthen.**  
[üb. Allenstein.] 0: PSt b. Jos. Piezkowski; gehört z. ON Jonkendorf, s. erreichen üb. Allenstein; Um

**Gedau, Adl.**  
[P. Zinten.] Teiln. s. Zinten.

**Gedauten.**  
[P. Langwalde üb. Mehlsack.] Teiln. s. Langwalde.

**Gedligen, Ostpr.**  
[P. Plawick üb. Braunsberg (Ostpr.).] Teiln. s. Plawick.

**Gedilgen, Kr. Heiligenbeil.**  
[P. Heiligenbeil.] Teiln. s. Heiligenbeil.

**× Gedwangen, s. Verz. d. Teiln.**  
0: PAg b. Landwirt Penquitt.

**Gedhan, Köllm.**  
[P. Lichtenfeld (Ostpr.).] Teiln. s. Peterswalde b. Mehlsack.

**Gehblum.**  
[P. Waldau üb. Königsberg (Pr) 5.] Teiln. s. Waldau, Ostpr.

**Gehlenburg, s. Verz. d. Teiln.**

**× Gehlfeld.**  
[P. Ilgenhüb üb. Osterode (Ostpr.).] GO i. d. Revierförsterei, gehört z. ON Bergfriede, s. erreichen üb. Dt. Eylau; Um

**Gehlfeld, Fo.**  
[P. Locken.] Teiln. s. Horn, Ostpr.

**× Gehlweiden.**  
[üb. Goldap.] Teiln. s. Engern, Ostpr.; 0: PSt b. Landw. Kussat, Rufnr. Engern 4; Um

**× Gehsen, Ostpr.**  
[üb. Johannsburg (Ostpr.).] s. Verz. d. Teiln.; 0: PAg b. Fleischbeschauer Nitschmann; Um

**Geldau.**  
[P. Fischhausen.] Teiln. s. Fischhausen, Samland.

**Geidlaunen, s. Heiligenbain.**

**Geiershof.**  
[P. Geierswalde (Ostpr. Süd).] Teiln. s. Geierswalde.

**Geierswalde, (Ostpr. Süd.)**  
s. Verz. d. Teiln.

**Geigenau, Kr. Lyck.**  
[P. Borschimmen.] Teiln. s. Borschimmen.

**Geisingen.**  
[P. Mensguth (Ostpr. Süd.)] Teiln. s. Mensguth.

**Geißeln.**  
[P. Miswalde.] Teiln. s. Miswalde.

**Gelittken.**  
[P. Kiöwen (Kr. Treuburg).] Teiln. s. Kiöwen.

**Gellen.**  
[üb. Ortelsburg.] 0: PSt b. Kfm. Glomsda, Rufnr. Rheinswein 25; Um

**Gellenau, Ostpr.**  
[P. Zeilmühle.] Teiln. s. Hardteck; GO b. Weichler, Rufnr. Hardteck 215; Um

**Gellieszuhnen, s. Gellennan, Ostpr.**

**× Gemalken.**  
[üb. Angerburg (Ostpr.).] Teiln. s. Kuten, Kr. Angerburg; 0: PSt b. Schmied Miram, Rufnr. Kuten 02; Um

**Gembren.**  
[P. Angerapp.] Teiln. s. Angerapp; GO b. Matthus, Rufnr. Angerapp 448; Um

**Gendern.**  
[P. Ilmenhorst.] Teiln. s. Ilmenhorst.

**Genditten.**  
[P. Domnau (Ostpr.).] Teiln. s. Domnau.

**Gendrin, s. Gendern.**

**× Gensken.**  
[P. Altinken üb. Osterode, Ostpr.]; GO i. d. Oberförsterei, gehört z. ON Altinken; Um

**Genslack.**  
[P. Pregelswalde (Ostpr.) üb. Tapiau.] Teiln. s. Tapiau.

**Georgenau, Kr. Angerburg.**  
[P. Rosengarten (Ostpr.).] Teiln. s. Rosengarten, Kr. Angerburg.

**× Georgenan, Kr. Bartenstein.**  
Ostpr. [P. Domnau (Ostpr.).] Teiln. s. Domnau; 0: Hillst b. Kantor Quednau, Rufnr. Stockheim 39; Um

**Georgenberg.**  
[P. Peterswalde üb. Wehlau.] Teiln. s. Allenburg.

**Georgenberg.**  
[P. Rastenburg (Ostpr.).] Teiln. s. Rastenburg.

**× Georgenburg, Ostpr.**  
[üb. Insterburg 2.] Teiln. s. Insterburg; 0: PSt b. Laskowski, Rufnr. Insterburg 1106; Um

**Georgenburgkehlen, s. Kleingeorgenburg.**

**× Georgenfelde.**  
s. Verz. d. Teiln.; 0: PAg b. Kriegsbeschädigten Klein; Um

**Georgenfelde, Kr. Rastenburg.**  
Ostpr. [P. Rastenburg (Ostpr.).] Teiln. s. Rastenburg.

**Georgenhain.**  
[P. Georgenfelde.] Teiln. s. Georgenfelde.

**Georgenhelde.**  
[P. Kreuzingen (Ostpr.).] Teiln. s. Kreuzingen.

**Georgenhof, Kr. Insterburg.**  
[P. Karlsvalde, Kr. Insterburg.] Teiln. s. Karlsvalde.

**Georgenhof, Kr. Stuhm.**  
[P. Christburg.] Teiln. s. Christburg.

**Georgenhof, Kr. Tilsit-Ragnit.**  
[P. Tilsit-Preußen.] Teiln. s. Tilsit.

**Georgenhorst.**  
[P. Insterburg.] Teiln. s. Insterburg.

**Georgensdorf.**  
[P. Laabe üb. Marienburg (Westpr.).] Teiln. s. Altmark, Dt. Damerau u. Schropf.

**Georgensguth.**  
[P. Grammen (Ostpr. Süd.)] Teiln. s. Neuhof, Ostpr. Süd.

**× Georgenswalde.**  
Teiln. s. Rauschen; 0: PAg b. Fr. Margarete Knitsch, Rufnr. Rauschen 263; D: W 1. Oktober bis 30. April 9—13, 15—17; 1. Mai bis 30. September 9—13, 15—18; S 8—9, 12—13; Um

**× Georgental, Fo.**  
[üb. Insterburg 2.] GO b. Oberförster Schrage, Rufnr. Blüchersdorf 36; Um

**× Georghthal, Kr. Insterburg.**  
[üb. Insterburg 2.] Teiln. s. Insterburg; 0: PAg b. Mühlenbesitzer Weitkowitz, gehört z. ON Insterburg; D: W 8—9, 1430 bis 16; S 8—9, Db: W 12—13, 17—18; S 12—13; Um

**× Georghthal, Kr. Mohrungen.**  
Teiln. s. Mohrungen; 0: PAg b. Fr. Neubert, Rufnr. Mohrungen 429; D: W 9—11, 15—16; S 8—9, 12—13; Um

**Georgenwalde.**  
[P. Georgenfelde.] Teiln. s. Georgenfelde.

**× Georgsfelde.**  
[P. Sentken.] Teiln. s. Sentken; GO b. Bürgermeister Franz Piotrowski, Rufnr. Sentken 22; Um

**Georgsfelde.**  
[P. Willenberg (Ostpr.).] GO i. d. Schule gehört z. ON Mönkwitz; Um

**Gerdauen.**  
s. Verz. d. Teiln.

**× Gerdauen A.**  
0: PSt b. Mäkelburg, Rufnr. Gerdauen 360; Um

**Gerdauenhöfchen.**  
[P. Gerdauen.] Teiln. s. Gerdauen.

**Gerehlichken, s. Gerswalde.**

**Gergohnen.**  
[P. Saalfeld (Ostpr.).] Teiln. s. Saalfeld.

**Gerhardsgrund.**  
[P. Gerhardswalde (Ostpr.).] Teiln. s. Gerhardswalde.

**Gerhardsheim.**  
[P. Gerhardswalde (Ostpr.).] Teiln. s. Gerhardswalde.

**Gerhardshöfen.**  
[P. Gerhardswalde (Ostpr.).] Teiln. s. Gerhardswalde.

**Gerhardswalde.**  
[P. Liedemitten.] Teiln. s. Liedemitten.

**Gerhardswalde, Ostpr., s. Verz. d. Teiln.**

**Gerkiehnen.**  
[P. Dietrichsdorf (Kr. Gerdauen).] Teiln. s. Dietrichsdorf, Kr. Gerdauen.

**Gerlachs Dorf.**  
[P. Braunsberg (Ostpr.).] Teiln. s. Braunsberg.

**Gerlauken, Kr. Tilsit-Ragnit.**  
[P. Tilsental.] Teiln. s. Schillen.

**× German.**  
s. Verz. d. Teiln.; 0: PAg b. Walter Sprengel; Um

**Germehnen.**  
[P. Liskaschaaken üb. Königsberg (Pr) 5.] Teiln. s. Liskaschaaken.

**× Germen.**  
[üb. Marienwerder (Westpr.).] Teiln. s. Neudörfchen, Kr. Marienwerder (Westpr.); 0: PSt b. Landwirt Artur Priobe, Rufnr. Neudörfchen 17; Um

**× Germingen.**  
[P. Birkenmühle.] GO b. Bürgermeister Koch, Rufnr. Birkenmühle 18; Um

**Germingkehmen, s. Germingen.**

**Geroldswalde.**  
[üb. Angerburg (Ostpr.).] Teiln. s. Angerburg, Ostpr.; 0: PSt b. Gastw. Streich, Rufnr. Angerburg 515; Um

**Gerschwilllaunen, s. Jungort.**

**Gerskulen, s. Gerslinden.**

**× Gerslinden.**  
[P. Neusiedel (Ostpr.).] Teiln. s. Neusiedel, GO b. Kfm. Daniel, Rufnr. Neusiedel 177; Um

**Gerstehnen.**  
[P. Pluttwinen üb. Königsberg (Pr) 5.] Teiln. s. Rudau, Kr. Fischhausen.

**Gerswalde.**  
[P. Arnswald.] Teiln. s. Arnswald.

**× Gerswalde, Fo.**  
[P. Gerswalde üb. Saalfeld (Ostpr.).] GO i. d. Revierförsterei, gehört z. ON Gerswalde; Um

**× Gerswalde, Kr. Mohrungen.**  
[P. Gerswalde üb. Saalfeld (Ostpr.).] s. Verz. d. Teiln.; 0: PAg b. PAg Sokoll; Um

**Gertenau.**  
[P. Samfelde üb. Gumbinnen.] Teiln. s. Gumbinnen u. Hochfließ, Kr. Gumbinnen.

**Rohloff, H., Abb. Gertenau.**  
Hochfließ, Kr. Gumbinnen 14

**Gerthen.**  
[P. Bischofstein (Ostpr.).] Teiln. s. Prossitten.

**Gertrack.**  
[P. Domnau (Ostpr.).] Teiln. s. Domnau.

**× Gertracken.**  
[üb. Wehlau.] Teiln. s. Köllm. Damerau; 0: PAg b. Frau Gen.-Oberwachmeister Ewert, Rufnr. Köllm. Damerau 25; D: W 8—13, 15—18, S 8—9, 12—13; Um

**× Gertracken, Fo.**  
[P. Gertracken üb. Wehlau.] GO b. Forstamt, gehört z. ON Köllm. Damerau, s. erreichen üb. Laukischken, Rufnr. 89; Um

**Gertrudenhof.**  
[P. Czaychen üb. Treuburg.] Teiln. s. Sokolken.

**Gertrudshof.**  
[P. Glommen.] Teiln. s. Schönbruch.

**Gertschen, s. Gertenau.**

**× Gerwen, s. Verz. d. Teiln.**  
0: PAg b. PAgin Gertrud Flick.

**Gerwinsthal.**  
[P. Zeilmühle.] Teiln. s. Hardteck.

**Gerwischkehmen, Kr. Gumbinnen, s. Gerwen.**

**Gerwischken, s. Richtfelde.**

**Gerwischken, Abb., s. Richtfelde, Abb.**

**× Geserichsee, Fo.**  
[P. Schwalgendorf üb. Saalfeld (Ostpr.).] GO im Forsthaus, gehört z. ON Gerswalde, Kr. Mohrungen; Um

**Gesiersholm.**  
[P. Mohrungen.] Teiln. s. Mohrungen.

**Geswethen, s. Landwehr, Ostpr.**

**Gettschen, s. Radingen.**

**Geysmerode.**  
[P. Gr. Röhren üb. Elbing.] Teiln. s. Elbing.

**× Giballen, Fo.**  
[P. Beichenau üb. Hohenstein (Ostpr.).] GO i. d. Revierförsterei, gehört z. ON Wittigwalde; Um

**Gidanten.**  
[P. Laptas üb. Königsberg (Pr) 5.] Teiln. s. Rudau, Kr. Fischhausen.

**× Gierfelde.**  
[P. Jucha (Kr. Lyck).] GO b. Reichsbahnbedienst. Gramatzki, Rufnr. Neumalken 22; Um

**× Gieson, Kr. Treuburg.**  
[üb. Treuburg.] Teiln. s. Schwentainen, Bx. Gumbinnen; 0: PAg b. PAgin Kickstein, Rufnr. Schwentainen 01; Um

**× Giesenan.**  
[P. Warpuhnen (Kr. Sensburg).] Teiln. s. Warpuhnen; GO b. Gastwirt Neumann, Rufnr. Warpuhnen 49; Um

**Giesewen, s. Giesenan.**

**Giewerlauken, s. Hirschflur.**

**Gigaren, s. Girmn.**

**Gigaren, Skerswethen, (Kr. Garmen.)**

**× Gilge, (Kr. Labtau).**  
s. Verz. d. Teiln.; 0: PAg b. Boywidt; Um

**× Gilge, Fo.**  
[P. Gilge üb. Labiau.] GO i. d. Revierförsterei, gehört z. ON Gilge; Um

**Gilgenau, Kr. Ortelsburg.**  
[P. Kuckuckswalde üb. Ortelsburg.] Teiln. s. Passenheim.

**× Gilgenau, Kr. Osterode.**  
Ostpr. [üb. Hohenstein (Ostpr.).] 0: PSt b. Gastw. Lux, gehört z. ON Wittigwalde; Um

**Gilgenburg, (Kr. Osterode, Ostpr.)**  
s. Verz. d. Teiln.

**Gilgenfeld.**  
[üb. Kuckerneese (Ostpr.).] s. Verz. d. Teiln.; 0: PAg b. Lehrfrau Henke.

**Gilgetal.**  
[P. Sköpen üb. Kuckerneese (Ostpr.).] Teiln. s. Kuckerneese.

**Gilkendorf.**  
[P. Nenkirch (Ostpr.).] Teiln. s. Neukirch Ostpr.

**× Gillaun.**  
[üb. Wartenburg (Ostpr.).] Teiln. s. Rauschken, Kr. Ortelsburg; 0: PSt b. Postschaffner a. D. Neorowski, Rufnr. Rauschken 15; Um

**Gillgehnen.**  
[P. Silberbach (Kr. Mohrungen).] Teiln. s. Liebstadt, Ostpr.

**Gillischken, s. Insterblick.**

**Gillmannsrub.**  
[P. Friedland (Ostpr.).] Teiln. s. Friedland.

**Gilwe.**  
[P. Neudörfchen üb. Marienwerder (Westpr.).] Teiln. s. Neudörfchen.

**× Gimmendorf.**  
[üb. Allenstein.] 0: PSt b. Kriegsbesch. Koriath, Rufnr. Wuttrien 31; Um

**Gindwillen.**  
[P. Neusiedel (Ostpr.).] Teiln. s. Neusiedel.

Die Reichspost liefert Nebenstellenanlagen jeder Art

**Gingen.**  
[P Millau (Kr. Lyck).] Teiln. s. Millau.

× **Ginkelmittel.**  
[P Grünhausen.] Teiln. s. Seckenburg; GÜ b. Bürgermstr. Schulz, Rufnr. Seckenburg 231; Um

**Ginhloden.**  
[P Neundorf (Kur. Half).] Teiln. s. Liskaschaaken.

**Gintro.** s. Guntera.

**Girzehlen.**  
[P Stobricken üb. Gumbinnen.] Teiln. s. Kanthausen.

× **Girnen.**  
[P Großwaltersdorf, Ostpr. (Kr. Gumbinnen).] Teiln. s. Großwaltersdorf; GÜ b. Gastw. Petri, Rufnr. Großwaltersdorf 24; Um

**Girwahlen.** s. Rehbasch.

**Girrehlischken.** s. Ebenwalde.

**Girrehnen.** s. Güldengrund.

**Girren.**  
[P Königskirch.] Teiln. s. Königskirch.

× **Girschnen.**  
[üb. Ragnit.] Teiln. s. Tilsit; Ü: PSt b. Kfm. Arndt, Rufnr. Tilsit 3011; Um

**Gisbertshof.**  
[P Eichmedien (Ostpr.).] Teiln. s. Eichmedien.

× **Gisöwen.** Fo.  
[P Ortelsburg.] GÜ i. d. Revierförsterei, gehört z. W Ortelsburg; Um

**Gittau.**  
[P Neuhof üb. Ortelsburg.] Teiln. s. Neuhof, Ostpr. Süd.

× **Glandau.**  
[P Landsberg (Ostpr.).] Teiln. s. Frauendorf, Kr. Heilsberg, Petershagen, Ostpr. u. Landsberg, Ostpr.; Ü: Hilft b. Gastwirt Hantel, Rufnr. Landsberg 355; Um

**Glanden.** Kr. Braunsberg, Ostpr.  
[P Plauten üb. Mehlsack.] Teiln. s. Plauten.

**Glanden.** Kr. Osterode, Ostpr.  
[P Stefenswalde üb. Osterode (Ostpr.).] Teiln. s. Kraplau.

× **Glaskütte.**  
[üb. Peitschendorf.] Teiln. s. Peitschendorf; Ü: PSt b. Landw. Joh. Ulonska, Rufnr. Peitschendorf 72; Um

**Glashütte.** Kr. Wehlau.  
[P Hmsdorf.] Teiln. s. Hmsdorf, Ostpr.

**Glaublitten.**  
[P Korschchen.] Teiln. s. Korschchen.

× **Glaubitze.** Ostpr.  
[P Gurken (Kr. Goldap).] Teiln. s. Gurken; GÜ b. Gastwirt Jorzyck, Rufnr. Gurken 06; Um

× **Glauch.**  
[P Willenberg (Ostpr.).] GÜ i. d. Schuls, Rufnr. Willenberg 67; Um

× **Glauchienen.**  
[P Kreuzburg (Ostpr.).] GÜ b. Bürgermeister Thiel, Rufnr. Zinten 233; Um

× **Gleisgarben.**  
[üb. Angerapp.] Teiln. s. Kleeschanen, Kr. Angerapp, u. Gahlen, Ostpr.; Ü: PSt b. Schneider Augustin, Rufnr. Kleeschanen 65; Um

**Gleisgarben.**  
[P Gahlen.] Teiln. s. Gahlen.

**Glinken.** Adl.  
[P Langsee.] Teiln. s. Langsee.

**Glitzenen.** Kr. Bartenstein, Ostpr.  
[P Bartenstein (Ostpr.).] Teiln. s. Bartenstein.

**Glitzenen.** Kr. Rastenburg, Ostpr.  
[P Korschchen.] Teiln. s. Korschchen.

**Globhnen.**  
[P Kobbeldude.] Teiln. s. Kobbeldude.

**Glocken.** Adl.  
[P Pollwitten.] Teiln. s. Gr. Arnsdorf.

× **Glockstein.**  
[üb. Bischdorf, Ostpr.] Teiln. s. Bischdorf; Ü: PAg b. Kassenrend. Boenig, Rufnr. Bischdorf 25; D: W 8-11, 12-13, 15-17; S 8-9, 12-13; Um

**Globowen.**  
[P Rhein (Ostpr.).] Teiln. s. Rhein.

× **Glommen.**  
s. Verz. d. Teiln.; Ü: PAg b. Max Kasten; Um

× **Glottau.**  
[üb. Guttstadt.] Teiln. s. Guttstadt u. Queets; Ü: PSt b. Ewald Wagner, Rufnr. Guttstadt 414; Um

**Glowken.** s. Thomasfelde.

**Glubenstein.**  
[P Rastenburg (Ostpr.).] Teiln. s. Eichmedien.

**Glumsberg.**  
[P Wehlau.] Teiln. s. Wehlau.

× **Gnadenfeld.** Kr. Johannisburg, Ostpr., Fo.  
[P Weißenhagen (Ostpr. Süd).] GÜ b. Revierförster Gräber, Rufnr. Weißenhagen 17; Um

× **Gnadenheim.** Ostpr.  
Teiln. s. Tollmingen (Ostpr.); Ü: PAg b. Joh. Kraemer, Rufnr. Tollmingen, Ostpr. 83. D: W 8-13, 15-18; S 8-9, 12-13; Um

× **Gnadenheim.** Ostpr., Ort.  
Teiln. s. Tollmingen (Ostpr.); GÜ b. Bürgermeister Wegner, Rufnr. Tollmingen, Ostpr. 33; Um

× **Gnadenheim.** Ostpr., Ort.  
Teiln. s. Tollmingen (Ostpr.); GÜ b. Bürgermeister Wegner, Rufnr. Tollmingen, Ostpr. 33; Um

**Gneisenau.** Kr. Gerdauen.  
[P Grünheub. üb. Gerdauen.] Teiln. s. Grünheim.

**Gneisenau.** Kr. Lötzten.  
[P Rhein (Ostpr.).] Teiln. s. Rhein.

**Gneist.**  
[P Rhein (Ostpr.).] Teiln. s. Rhein.

**Gneisthöhe.**  
[P Rhein (Ostpr.).] Teiln. s. Rhein.

**Gnlatken.** s. Grenzhof.

× **Gnottau.**  
[P Saalau (Kr. Insterburg) üb. Insterburg 2.] Teiln. s. Norrkitten; GÜ b. Gutzeit, Rufnr. Norrkitten 78; Um

**Gnuschkenhof.**  
[P Liebstadt (Ostpr.).] Teiln. s. Liebstadt.

**Goberischken.** s. Gubern.

**Gubern.**  
[P Schirwindt (Ostpr.).] Teiln. s. Schirwindt, Ostpr.

**Gobienen.**  
[P Grenzberg üb. Schillen.] GÜ b. Bürgermeister Hinz, Rufnr. Kreuzingen, Ostpr. 273; Um

× **Godnicken.**  
s. Verz. d. Teiln.; Ü: PAg b. Frl. Wannag.

**Godocken.**  
[P Tolkdorf (Ostpr.).] Teiln. s. Tolkdorf, Kr. Rastenburg, Ostpr.

× **Godrienen.**  
[üb. Königsberg (Pr) 5.] Teiln. s. Seepothen; Ü: PSt b. Frl. Hedwig Grünheit, Rufnr. Seepothen 59; Um

× **Görtten.**  
s. Verz. d. Teiln.; Ü: PAg b. Kfm. Scheiderer.

**Görken.** Kr. Königsberg, Pr.  
[P Trömpau üb. Königsberg (Pr) 5.] Teiln. s. Trömpau.

× **Görken.** Kr. Mohrungen.  
[P Alchrisburg.] Teiln. s. Alchrisburg, GÜ b. Lehr. Palenbat, Rufnr. Alchrisburg 51; Um

**Görken.** Kr. Pr. Eylau.  
[P Roditten üb. Pr. Eylau.] Teiln. s. Pr. Eylau.

**Görkendorf.**  
[P Lautern (Ostpr. Süd).] Teiln. s. Lautern.

**Görkenhöfchen.**  
[P Riesenburg.] Teiln. s. Riesenburg.

**Görliitz.** Gut u. Stadtforst.  
[P Schwarzstein üb. Rastenburg.] Teiln. s. Rastenburg, Ostpr.

× **Göttchendorf.**  
[üb. Mühlhausen (Ostpr.).] s. Verz. d. Teiln.; Ü: PAg b. Emil Schöne.

× **Göttchendorf.**  
[üb. Allenstein.] Teiln. s. Allenstein; Ü: PAg b. Amtsvorsteher Palmowski, Rufnr. Allenstein 34 68. D: W 8-10, 14-16; S 8-9; Um

**Götzendorf.**  
[P Wehlau.] Teiln. s. Wehlau.

**Götzlack.**  
[P Friedland (Ostpr.).] Teiln. s. Friedland.

× **Golbitzen.** Kr. Mohrungen.  
[P Gr. Hermenan.] Teiln. s. Gr. Hermenan; GÜ b. Gastw. Fischer, Rufnr. Mohrungen 436; Um

**Golbitzen.** Kr. Pr. Holland.  
[P Pr. Holland.] Teiln. s. Pr. Holland u. Schlobitten, Bhl.

**Goldadler.**  
[P Eichen (Ostpr.).] Teiln. s. Eichen.

**Goldap.**  
s. Verz. d. Teiln.

× **Goldap A.**  
Teiln. s. Goldap; Ü: PSt b. Feuersenger, Rufnr. Goldap 547; Um

× **Goldap B.**  
[Teiln. s. Goldap]; Ü: PSt b. Szielasko, Rufnr. Goldap 536; Um

× **Goldau.** Westpr.  
[üb. Dt. Eylau.] Teiln. s. Sommerau, Westpr.; Ü: PSt b. Schubmacher Walter Fischer, Rufnr. Sommerau 42; Um

**Goldbach.** Kr. Mohrungen.  
[P Reichertswalde (Kr. Mohrungen).] Teiln. s. Reichertswalde.

× **Goldbach.** Ostpr.  
[üb. Tappiau.] s. Verz. d. Teiln.; Ü: PAg b. Frau Anna Sostek.

**Goldberg.** Ostpr.  
[P Labiau.] Teiln. s. Labiau.

× **Goldenaus.**  
[üb. Lyck.] Teiln. s. Kölmersdorf, Kr. Lyck; Ü: PSt b. Kfm. Drasha, s. erreich. üb. Lyck; Um

× **Goldensee.**  
Teiln. s. Milken; Ü: PAg b. PAgT Lalla, z. erreich. üb. Lötzen u. Milken; D: W 8-11, 15 bis 17; S 8-9; Um

**Goldenberg.**  
[P Liebenmühl.] Teiln. s. Liebenmühl.

× **Goldschmiede**  
[üb. Königsberg (Pr) 5.] s. Verz. d. Teiln.; Ü: PAg b. Frl. Klein.

× **Gollau.**  
[üb. Königsberg (Pr.) 5.] Teiln. s. Ludwigsvalde; Ü: PSt b. Frau Charlotte Rudloff, Rufnr. Ludwigsvalde 42; Um

× **Gollen.**  
[P Sontken (Kr. Lyck).] Teiln. s. Kiöwen; GÜ b. Adam Kowatzki, Rufnr. Kiöwen 33; Um

× **Gollingen.**  
[üb. Peitschendorf.] Teiln. s. Peitschendorf; Ü: PSt b. Kaufm. Rud. Rohmann, Rufnr. Peitschendorf 33; Um

**Gollubien.** Kr. Goldap, s. Unterfelde.

**Gollubien.** Kr. Goldap, (Ortsteil Adlersfelde), s. Unterfelde.

**Gollubien, A.,** Kr. Lyck, s. Gollen.

**Gollubien.** Kr. Treuburg, s. Kalkhof.

**Gollupken.** s. Lübeckfelde.

× **Golsaue.**  
[üb. Insterburg 2.] Teiln. s. Sodehnen, Kr. Angerapp; Ü: PSt b. Bürgermstr. Paschke, Rufnr. Sodehnen, Kr. Angerapp 169; Um

**Goltzfelde.**  
[P Trakehnen Ort.] Teiln. s. Trakehne Ort.

**Goltzhansen.**  
[P Labiau.] Teiln. s. Labiau.

**Gomgingen.**  
[P Mulden.] Teiln. s. Mulden.

**Gomischken.** s. Gomgingen.

**Gomthenen.**  
[P Glommen.] Teiln. s. Glommen.

× **Gonscher.** Fo.  
[üb. Peitschendorf]; GÜ: b. Revierförster Knoch, Rufnr. Ukta, Ostpr. 52; Um

**Gonschor.** Fo. s. Gonscher. Fo.

**Gonschorowen.** s. Lichtenstein, Ostpr.

**Gonschorowen, Gr. u. Kl.**  
[P Kiöwen (Kr. Treuburg).] Teiln. s. Kiöwen.

**Gonsken.** s. Herzogskirchen.

**Gonswen.** s. Gansen.

**Gorau.**  
[P Waldbeck üb. Neidenburg.] Teiln. s. Krokau.

**Gordeiken.**  
[P Dullen üb. Treuburg.] Teiln. s. Dullen.

**Gorken.** s. Waltershof.

× **Gorlau.** s. Verz. d. Teiln., Ü: PAg b. PAgt Otto Arndt.

**Gorlien.** s. Aulacken.

**Gorlowken.** s. Gorlau.

**Gorrau.** s. Gorau.

**Gorrey.** s. Konradswalde, Gut.

× **Gortzen.**  
[üb. Arys.] Teiln. s. Schlagakrug; Ü: PSt b. Bürgermeister Salomon, Rufnr. Schlagakrug 10; Um

**Gorzekallen.** s. Gortzen.

**Goskow.**  
[P Klingenberg (Ostpr.).] Teiln. s. Klingenberg.

**Gottesgabe.**  
[P Görtenthal (Kr. Mohrungen).] Teiln. s. Reiebertswalde.

**Gottesgnade.**  
[P Sanggitten üb. Zinten.] Teiln. s. Liebenwalde, Ostpr.

**Gotthardstal.**  
[P Angerapp.] Teiln. s. Angerapp.

× **Gottkten.**  
[P Witten (Kr. Allenstein).] GÜ b. Sadrinna, s. erreichen üb. Allenstein; Um

× **Gowarten.**  
[üb. Schillen.] Teiln. s. Schemlanken; Ü: PSt b. Kfm. Loseit, Rufnr. Robberg (Ostpr.) 1; Um

× **Goyden.**  
[P Pr. Mark (Kr. Mohrungen).] Teiln. s. Pr. Mark, Kr. Mohrungen; GÜ b. Caizgen, s. erreichen üb. Saalfeld, Ostpr.; Um

**Goythenen.**  
[P Pobethen üb. Königsberg (Pr) 5.] Teiln. s. Pobethen.

× **Grabenau.** Dorf.  
[üb. Allenstein.] Teiln. s. Wuttrienen; Ü: PSt b. Gastw. Kraft, Rufnr. Wuttrienen 20; Um

× **Grabenbrück.**  
[üb. Schloßberg (Ostpr.).] Teiln. s. Schillfelde, Kr. Schloßberg, Ostpr.; Ü: PSt b. Zink, Rufnr. Schillfelde 89; Um

**Grabenhof.**  
[P Labiau.] Teiln. s. Labiau.

× **Grabenhof.**  
[üb. Sensburg.] Teiln. s. Karwen; Ü: PSt b. Landw. Buchholz, Rufnr. Karwen 17; Um

× **Grabenwald.** Fo.  
[P Halfwerder üb. Labiau.] GÜ i. d. Revierförsterei, Rufnr. Lauksichen 88; Um

**Grabfelde.**  
[P Bilderweiten, Kr. Eberode (Ostpr.).] Teiln. s. Bilderweiten.

**Grablauken.** s. Grabfelde.

× **Grabnick** [Kr. Lyck.] Teiln. s. Dippelsee u. Neumalken; Ü: PAg b. Albin, z. erreichen üb. Lyck; D: W 8 bis 1030, 14-1530; S 8-9, 12 bis 13; D: W 12-13, 1530-18; Um

**Grabowen.** Kr. Goldap, s. Arnswald.

**Grabowen.** Kr. Insterburg, s. Roßweide.

**Grabowen.** Kr. Sensburg, s. Grabenhof.

**Grabowo.** Kr. Neidenburg, Fo. s. Hasenheide, Fo.

**Grabowo.** Kr. Rosenberg, Westpr., s. Buchenfelde, Kr. Rosenberg, Westpr.

× **Gradtken.**  
[üb. Allenstein.] Ü: PSt b. Fleischbeschaner Koll, Rufnr. Tollack 24; Um

**Gräbenswalde.**  
[P Bokellen.] Teiln. s. Bokellen.

**Grafenmorgen.**  
[P Braunsberg (Ostpr.).] Teiln. s. Braunsberg.

**Grailwen.**  
[P Campen üb. Lötzten.] Teiln. s. Lötzten.

× **Grammen.**  
s. Verz. d. Teiln.; Ü: PAg b. Alfred Rodlan.

× **Gramten.**  
[P Raudnitz (Westpr.).] Teiln. s. Raudnitz; GÜ b. Hökerbeisitzer Herman Plewka, Rufnr. Raudnitz 33; Um

× **Grasberg.** Kr. Goldap.  
[P Gnadenheim.] GÜ b. Leugwinat, Rufnr. Tollmingen 22; Um

× **Grasgrinnen.** Kr. Darkehmen, s. Dingelau, Kr. Angerapp.

× **Graskau.** Fo.  
[P Gr. Purden üb. Allenstein.] GÜ i. d. Revierförsterei, gehört a. ON Gr. Purden, s. erreichen üb. Allenstein a. Gr. Purden; Um

**Grasmara.**  
[P Klingenberg (Ostpr.).] Teiln. s. Klingenberg.

**Grasnitz.** Kr. Osterode, Ostpr.  
[P Langgut üb. Osterode (Ostpr.).] Teiln. s. Biessellen.

**Grasnitz.** Kr. Rosenberg, Westpr. s. Drnlitten, Kr. Rosenberg, Westpr.

× **Graden.** Kr. Wehlau, Fo.  
[P Schirrau üb. Wehlau.] Teiln. s. Schirrau.

× **Graden.** Kr. Wehlau, Fo.  
[P Schirrau üb. Wehlau.] GÜ b. Forstsekretär Knopke, Rufnr. Schirrau 35; Um

× **Graden.** Kr. Wehlau, Fo.  
[P Schirrau üb. Wehlau.] GÜ i. d. Geschäftszimmer d. Forstamts, Rufnr. Schirrau 35; Um

**Grandszen.** s. Gradschen.

**Graschlenen** b. Albrechtsdorf, Kr. Pr. Eylau.  
[P Albrechtsdorf (Ostpr.).] Teiln. s. Reddenau.

**Graschlenen** b. Landsberg, Ostpr.  
[P Landsberg (Ostpr.).] Teiln. s. Landsberg.

**Grautschen.**  
[P Breitenstein (Ostpr.).] Teiln. s. Breitenstein.

**Gravenort.**  
[P Kreuzhausen üb. Bokellen.] Teiln. s. Schwalbental.

**Graventhien.**  
[P Posmahlen.] Teiln. s. Pr. Eylau.

**Graywen.** s. Graiwen.

**Grebieten**  
[P Germau.] Teiln. s. Germau.

× **Gregersdorf.** Kr. Johannisburg, Ostpr.  
[üb. Arys.] Teiln. s. Arys; Ü: PSt b. Gastwirt Chrobel, Rufnr. Arys 127; Um

× **Gregersdorf.** Kr. Neidenburg.  
[üb. Neidenburg.] Ü: PSt b. Tallarek, gehört z. ON Neidenburg; Um

× **Gregerswalde.**  
[P Milken.] Teiln. s. Milken; Ü: PSt b. Pilchowski, Rufnr. Milken 89; Um

**Greiban.**  
[P Caymen üb. Nautzen (Ostpr.).] Teiln. s. Nautzen.

× **Greiban.** Fo.  
[P Kaymen üb. Nautzen (Ostpr.).] GÜ b. Forstamt, Rufnr. Nautzen 209 u. 227; Um

**Greisenau.**  
[P Kraplau.] Teiln. s. Kraplau.

**Greiblings.**  
[P Rogehnen (Kr. Pr. Holland).] Teiln. s. Pr. Holland.

× **Grenz.** Kr. Fischhausen.  
[P Cranz (Ostpr.).] GÜ i. d. Försterei + Rufnr. Cranz 347; Um

× **Grenzberg.**  
[üb. Schillen.] Teiln. s. Kreuzingen, Kr. Niederung; Ü: PAg b. Gastwirt Goetz, Rufnr. Kreuzingen 135; D: W 8-20, S 8 bis 9 12-13; Um

**Grenzdamme.**  
[üb. Neidenburg.] Teiln. s. Krokau, Kr. Neidenburg; Ü: PSt b. Mallek, Rufnr. Krokau 9; Um

× **Grenzen.** Ostpr.  
[P Görtten.] Teiln. s. Schloßbach; GÜ b. Fr. Martha Klemm, Rufnr. Schloßbach 47; Um

**Grenzfelde.** Kr. Schloßberg, Ostpr.  
[P Schirwindt (Ostpr.).] Teiln. s. Schirwindt.

**Grenzfelde.** Kr. Pillkallen, s. Grenzfelde, Kr. Schloßberg, Ostpr.

× **Grenzhaus.** Ostpr., Fo.  
[P Neukrug üb. Kahlberg (Frische Nehrung).] GÜ i. d. Revierförsterei, gehört z. ON Neukrug; Um

**× Grenzheide.**  
[P Sommerswalde ü. Schloßberg (Ostpr.).] Teiln. s. Sommerswalde; GÜ b. Bürgermeister Fritz Beyer, Rufnr. Sommerswalde 22; Um

**Grenzhöfen.**  
[P Wezken ü. Angerburg (Ostpr.).] Teiln. s. Buddera.

**Grenzhöfen.**  
[P Rogebnen (Kr. Pr. Holland).] Teiln. s. Pr. Holland.

**Grenzhöhe.**  
[ü. Schloßberg (Ostpr.).] Teiln. s. Schillefeld; O: PAg b. Postschaffner a. D. Blumreiter, Rufnr. Schillefeld 93; D: W 8-13, 15-18; S 8-9, 12-13; Um

**× Grenzhol.**  
[P Kandien ü. Neidenburg]. GÜ b. Zywitz, Rufnr. Neidenburg 424; Um

**Grenzkrug.**  
[P Eydtkau]. Teiln. s. Eydtkau.

**Grenzwach.**  
[P Kölmersdorf (Kr. Lyck)]. Teiln. s. Kölmersdorf.

**Grenzwald.**  
[P Tulpeningen]. Teiln. s. Tulpeningen.

**× Grenzwald, Fo.**  
[P Tulpeningen]. GÜ b. Revierförster Crewell, gehört z. ON Tulpeningen, z. erreichen ü. Haselberg, Ostpr.; Um

**Greulsherg.**  
[P Mühlhausen (Ostpr.).] Teiln. s. Mühlhausen.

**Gricklauken, s. Bönick.**

**× Grieben, Kr. Angerapp.**  
[P Trempen]. Teiln. s. Trempen; O: PST b. Tobiaschus, Rufnr. Trempen 59; Um

**× Grieben, Kr. Ebenrode.**  
[P Eichhagen (Ostpr.).] Teiln. s. Schloßberg, Ostpr.; GÜ b. Bauer Wiemer, Rufnr. Schloßberg 297; Um

**Grieben, Kr. Stallupönen, s. Grieben, Kr. Ebenrode.**

**Griegulienen, s. Lehmbuch.**

**Griegulienen, Abbau, s. Lehmbuch, Abbau.**

**× Griesen, Kr. Treuburg.**  
[ü. Treuburg]. Teiln. s. Rogonnen; O: PST b. Salchow, Rufnr. Rogonnen 17; Um

**Griesgirren, s. Grieswalde.**

**× Grieslack.**  
[ü. Rastenburg (Ostpr.).] O: PST b. Landwirt Paul Maruhn, Rufnr. Neu Rosenthal 16; Um

**× Grieslienen.**  
[ü. Allenstein]. Teiln. s. Hohenstein; O: PST b. Postschaffner a. D. Schikorski, z. erreichen ü. Hohenstein; Um

**× Grieswalde.**  
[P Benkheim (Kr. Angerburg ü. Angerburg (Ostpr.))]. GÜ b. Kfm. Tunnat, Rufnr. Benkheim 131; Um

**Grieteinen**  
[P Weidenau]. Teiln. s. Neukirch, Ostpr.

**Grieteinen, Abb.**  
[P Brittanien (Ostpr.).] Teiln. s. Neukirch, Ostpr.

**Grietischken, s. Grieteinen.**

**Grietischken, Abb., s. Grieteinen, Abb.**

**× Grilsen.**  
[P Kuddern (Kr. Angerapp)]. Teiln. s. Gahlen; GÜ b. Landw. Adolf Schneider, Rufnr. Gahlen 20; Um

**Grilskhehmen, s. Grilsen.**

**Grindashol.**  
[P Rogonnen ü. Treuburg]. Teiln. s. Rogonnen.

**× Grimbach.**  
[P Heinsort, Kr. Gumbinnen]. Teiln. s. Heinsort; GÜ b. Joh. Fischer, Rufnr. Heinsort 15; Um

**× Grimmen.**  
[P Fritzenau ü. Gumbinnen]. Teiln. s. Kleschauen, Kr. Angerapp u. Wilhelmsberg, Ostpr.; GÜ b. Lehrer Neumann, Rufnr. Wilhelmsberg 25; Um

**Griscshkehmen, s. Grischken.**

**× Grischken.**  
[P Zeilmühle]. GÜ b. Schneider, Rufnr. Hardteck 216; Um

**Groblichken, s. Ringfelde.**

**Grodzisko, s. Burgdorf.**

**× Gröben.**  
[ü. Hohenstein (Ostpr.).] Teiln. s. Krapiau; O: PST b. Gastwirt Black, Rufnr. Krapiau 22; Um

**× Grünleest.**  
[P Goldap]. Teiln. s. Goldap; GÜ b. Kfm. Ackermann gehört z. ON Goldap; Um

**× Grommels.**  
[ü. Bartenstein (Ostpr.).] Teiln. s. Gallingen, Kr. Bartenstein, Ostpr.; O: PST b. Gastw. Meyer zur Heyde, Rufnr. Gallingen [32] 2; Um

**× Gronau.**  
[ü. Gutstadt]. Teiln. s. Peterswalde ü. Gutstadt; O: PST b. Gastwirt Klein, Rufnr. Peterswalde 17; Um

**× Gronden, Kr. Angerburg.**  
[ü. Angerburg (Ostpr.).] Teiln. s. Buddera; O: PST b. Rentner Schmeil, Rufnr. Buddera 71; Um

**Gronden, Kr. Johannsburg, s. Grunden.**

**Gronden, Kr. Ortelsburg.**  
[P Rheinswein ü. Ortelsburg]. Teiln. s. Rheinswein.

**Gronden, Kr. Treuburg.**  
[P Schwentainen ü. Treuburg]. Teiln. s. Schwentainen, Bz. Gumbinnen.

**Gronowken.**  
[P Klussen (Kr. Lyck)]. Teiln. s. Schlagakrug.

**× Gronzken.**  
[P Adlersdorf (Kr. Lözzen)]. Teiln. s. Adlersdorf; GÜ b. Gastwirt Alb. Kasper, Rufnr. Adlersdorf 49; Um

**× Gronitten.**  
[P Natern ü. Allenstein]. GÜ b. Amtsvorsteher Goworr; z. erreichen ü. Allenstein; Um

**× Gronsen, Kr. Lyck.**  
[P Dreimühlen (Kr. Lyck)]. GÜ b. Gastwirt Stahl, Rufnr. Dreimühlen 47; Um

**Gronwalde.**  
[P Heinrichswalde (Ostpr.).] Teiln. s. Gr. Friedrichsdorf, Ostpr.

**Gronwalde.**  
[P Kreuzingen, Ostpr.]. Teiln. s. Kreuzingen, Ostpr.

**Groosten.**  
[P Kindschen]. Teiln. s. Kindschen.

**× Groschenwalde.**  
[P Königskirch]. Teiln. s. Königskirch; GÜ b. Maurer, Rufnr. Königskirch 59; Um

**Großbainen.**  
[P Quittainen (Kr. Pr. Holland)]. Teiln. s. Quittainen.

**Gr. Albrechtan.**  
[P Rosenberg (Westpr.).] Teiln. s. Rosenberg.

**Gr. Albrechtshof.**  
[P Altlinde ü. Insterburg 2]. Teiln. s. Altlinde u. Sodehnen, Kr. Angerapp.

**× Großalbrechtshof.**  
[P Willenberg (Ostpr.).] GÜ b. Gastwirt Burkatzki, gehört z. ON Willenberg; Um

**Gr. Algawischken.**  
s. Schlichtingen.

**× Gr. Allendorf.**  
[ü. Wehlau]. Teiln. s. Allenburg u. Grünheim; O: PST b. Schmiedemeister Krieger, gehört z. ON Grünheim, Rufnr. Grünheim 38; Um

**Gr. Altenhagen.**  
[P Liebemühl]. Teiln. s. Liebemühl.

**× Groß Arnsdorf.**  
s. Verz. d. Teiln.; O: PAg b. Pätgin Fr. Hesse.

**× Gr. Astrau.**  
[P Bokellen]. O: PST b. Funk, gehört z. ON Bokellen; Um

**Gr. Astrawischken, s. Gr. Astrau.**

**Gr. Asznaggern, s. Grenzberg.**

**Gr. Angstupönen, s. Uderhöhe.**

**Gr. Angstutschen, s. Rebwalde.**

**Gr. Baalan.**  
[P Niklaskirchen]. Teiln. s. Niklaskirchen.

**Gr. Babenz.**  
[P Charlottenwerder (Kr. Rosenberg, Westpr.).] Teiln. s. Sommerau, Westpr.

**× Gr. Bachrode.**  
[P Wilhelmsberg (Ostpr.).] Teiln. s. Angerapp; GÜ b. Bauer Arndt, Rufnr. Angerapp 463; Um

**× Gr. Baltchen.**  
[ü. Gumbinnen]. Teiln. s. Gumbinnen; O: PST b. Jekierski, Rufnr. Gumbinnen 2536. Um u. GÜ b. Urbschat, Rufnr. Gumbinnen 2600; Um

**Gr. Bajohren, Kr. Gerdauen, s. Gr. Blankenfelde.**

**Gr. Bajohren, Kr. Pr. Eylau, s. Baiersfelde.**

**Gr. Baitschschelen.**  
[P Rautenberg (Bz. Gumbinnen)]. Teiln. s. Rautenberg.

**× Gr. Baitschdorf.**  
[ü. Wartenburg (Ostpr.).] s. Verz. d. Teiln.; O: PAg b. Postschaffner i. R. Gehrman.

**Gr. Barthen.**  
[P Löwenhagen (Ostpr.).] Teiln. s. Löwenhagen.

**× Gr. Baum.**  
s. Verz. d. Teiln.; O: PAg b. Heyer.

**× Großbainhnen.**  
[P Stroppau, Kr. Angerapp]. Teiln. s. Friedeck, Kr. Angerapp; GÜ b. Kfm. Schiemann, Rufnr. Friedeck 11; Um

**× Gr. Bellschwitz.**  
[P Rosenberg (Westpr.).] Teiln. s. Rosenberg; O: PST b. Gutsmäurer Karl Melcher, Rufnr. Rosenberg, Westpr., 282; Um

**Gr. Berschkallen, s. Birken Ostpr.**

**Gr. Berschkurren, s. Großpöruenwald.**

**× Großbestendorf.**  
[Kr. Mohrungen; O: PAg b. Rentmstr. Hallmann, Rufnr. Mohrungen, 456; D: W 9-11, 15-16; S 8-9, 12-13; Um

**Gr. Beynunen, s. Großbeinunen.**

**Gr. Bieland.**  
[P Elbing]. Teiln. s. Elbitg.

**× Gr. Blankenfelde.**  
[P Nordenburg (Kr. Gerdauen)]. Teiln. s. Secherben n. Nordenburg; GÜ b. Hüner, gehört zu ON Secherben; Um

**× Gr. Blaustein.**  
[ü. Rastenburg (Ostpr.).] Teiln. s. Neu Rosenthal u. Rosengarten; O: PST b. Klauke, Rufnr. Rosengarten, Ostpr., 69; Um

**Gr. Bludschen, s. Forsthausen.**

**× Gr. Blumenau, Kr. Fischhausen.**  
[ü. Fischhausen]. Teiln. s. Powayen. O: PST b. Boy, Rufnr. Powayen 28; Um

**× Gr. Blumenau, Kr. Ortelsburg.**  
[P Friedrichshof (Ostpr.).] O: Hilft b. Lehr. Kopkow, Rufnr. Friedrichshof 52; Um

**× Gr. Bössau.**  
[P Rothließ Bf.]. Teiln. s. Rothließ; O: PST b. Tischlermeister Königsmann, z. erreichen ü. Rothließ Bf.; Um

**× Gr. Borken.**  
[P Kobulten (Ostpr. Süd)]. Teiln. s. Kobulten; GÜ b. Lehrer Krüger, z. erreichen ü. Bischofshurg; Um

**× Gr. Brausen.**  
[P Rosenberg (Westpr.).] GÜ b. Gutsrentant Nienerra, Rufnr. Rosenberg 229; Um

**Gr. Bretschkehmen, s. Brettken.**

**Gr. Brodsende.**  
[P Altdollstädt]. Teiln. s. Altdollstädt.

**× Großbruch, Fo.**  
[P Kaddighaken ü. Pillau]. GÜ b. Oberförster Christeile, gehört z. ON Pillau, z. erreichen ü. Pillau u. Kahlberg; Um

**Gr. Brunau.**  
[P Rosenberg (Westpr.).] Teiln. s. Rosenberg.

**Gr. Bubainen, s. Waldhausen.**

**× Gr. Buchwalde, Bf.**  
[P Gr. Buchwalde (Kr. Allenstein)]. O: PAg b. Fr. Else Ewert, gehört z. ON Spiegelberg, Kr. Allenstein, z. erreichen ü. Allenstein; D: W 8-10, 14-16; S 8-9; Um

**× Gr. Buchwalde, Ort.**  
[P Gr. Buchwalde (Kr. Allenstein)]. Teiln. s. Spiegelberg, Kr. Allenstein; GÜ b. Gasthofbesitzer Seidel, Rufnr. Spiegelberg 8; Um

**Gr. Budlacken.**  
[P Weidlacken ü. Wehlau]. Teiln. s. Schirrau.

**× Gr. Budschen.**  
[ü. Angerburg (Ostpr.).] Teiln. s. Buddera; O: PST b. Bauer Smoktun, Rufnr. Buddera 5; Um

**Gr. Budweitschen, s. Grundhausen.**

**Gr. Bürgersdorf.**  
[P Rastenburg (Ostpr.).] Teiln. s. Eichmedien.

**Gr. Cannapinnen, s. Gr. Kannapinna.**

**Gr. Daguhelen, s. Strehöhfen.**

**× Gr. Damerau.**  
[P Tollack ü. Allenstein]. Teiln. s. Tollack; GÜ b. Gastwirt Erdmann, s. erreichen ü. Allenstein u. Tollack; Um

**× Gr. Dankheim.**  
s. Verz. d. Teiln.; O: PAg b. PAg Loch.

**Gr. Darguschen, s. Tanneck.**

**× Gr. Datzen.**  
[P Hohenfried (Ostpr.).] Teiln. s. Heinsort, Kr. Angerapp, s. Nemmersdorf, Ostpr.; GÜ b. Bürgermeister Heinr. Willnat; Rufnr. Nemmersdorf 99; Um

**× Gr. Degesen.**  
[ü. Ebenrode (Ostpr.).] Teiln. s. Ebenrode; O: PST b. Gastwirt Griebner, Rufnr. Ebenrode 520; Um

**Gr. Degesen, Gut, s. Eichrode.**

**Gr. Degesen [ü. Stallupönen], s. Gr. Degesen [ü. Ebenrode (Ostpr.).]**

**× Gr. Daxen.**  
[P Roditten ü. Pr. Eylau]. GÜ b. Bürgermeister Wohlgefabrt, Rufnr. Pr. Eylau 416; Um

**Gr. Dirschkeim.**  
Teiln. s. Gr. Kuhren u. Palmnicken; Um

**Gr. Döbnicken.**  
[P Zinten]. Teiln. s. Zinten.

**× Großdorf, Ostpr.**  
[P Gehlenburg]. GÜ b. Kaufm. Kowallik, Rufnr. Gehlenburg 182; Um

**Gr. Drebnau.**  
[P Seeefeld ü. Königsberg (Pr 5)]. Teiln. s. Drugehnen.

**× Gr. Droosden.**  
[ü. Nautzen (Ostpr.).] Teiln. s. Pronitten; O: PST b. Anna Jakobiet, Rufnr. Pronitten 61; Um

**Gr. Duneyken, s. Duneiken.**

**Gr. Eiditten.**  
[P Liebstadt (Ostpr.).] Teiln. s. Liebstadt.

**Gr. Elnupönen, s. Erlenfließ.**

**× Großendorf, Kr. Heilsberg.**  
[P Heilsberg]. Teiln. s. Heilsberg; GÜ b. Gastwirt Grunenberg, Rufnr. Heilsberg 476; Um

**× Großendorf, Kr. Heilsberg, Fo.**  
[P Heilsberg]. GÜ i. d. Revierförsterei, gehört z. ON Petershagen, Ostpr.; Um

**× Gr. Ergelau.**  
[ü. Friedland (Ostpr.).] s. Verz. d. Teiln.; O: PAg b. Witwe Frau Neumann.

**× Gr. Eppingen.**  
[P Muschaken]. GÜ b. Sach. Rufnr. Muschaken 21; Um

**× Gr. Eschenbruch.**  
s. Verz. d. Teiln.; O: PAg b. PAg Schmelkus.

**Gr. Eschenort.**  
[ü. Lözzen]. Teiln. s. Kruglanken.

**Gr. Falkenau.**  
[P Cökensee ü. Dt. Eylau]. Teiln. s. Sommerau, Wpr.

**Großfelde.**  
[P Ragnit]. Teiln. s. Ragnit.

**Großfrieendorf.**  
[P Arnswald]. Teiln. s. Arnswald.

**Großfrieendorf.**  
[P Herandstall]. Teiln. s. Herandstall.

**Gr. Friedrichsberg.**  
[P Königsberg (Pr) - Juditten]. Teiln. s. Meigethen.

**Gr. Friedrichsdorf, Ostpr. s. Verz. d. Teiln.**

**× Gr. Fritschienen.**  
[ü. Nautzen (Ostpr.).] Teiln. s. Goldbach, Ostpr.; O: PST b. Gastwirt Bogdang, Rufnr. Goldbach 48; Um

**× Gr. Gablich.**  
[ü. Widminnen]. Teiln. s. Widminnen; O: PAg b. Fr. Hoffmann, z. erreichen ü. Widminnen; D: W 8-11, 15-17; S 8-9, 12-13; Db: W 7<sup>50</sup> bis 8, 12-13, 17-18, Rufnr. Widminnen 246 u. GÜ b. Bauer Max Schleif, Rufnr. Siewen 07; Um

**× Gr. Galbühren.**  
[ü. Rastenburg (Ostpr.).] O: PST b. Fran Ehmke, Rufnr. Rastenburg 743; Um

**× Großgarten, s. Verz. d. Teiln.**  
O: PAg b. PAg Lamprecht.

**× Gr. Gauden.**  
[P Erdmannsb. (Kr. Insterburg) ü. Insterburg 2]. Teiln. s. Erdmannsb. GÜ b. Kfm. Korte, Rufnr. Erdmannsb. 25; Um

**Gr. Gaudischkehmen, s. Gr. Gauden.**

**× Gr. Gemmern.**  
[P Brückendorf ü. Allenstein]. Teiln. s. Brückendorf; GÜ b. Postfacharbeiter Kopke; Rufnr. Brückendorf 76; Um

**× Gr. Gerlauken.**  
[P Siringgrund (Kr. Insterburg) ü. Insterburg 2]. Teiln. s. Neunassau; GÜ b. Lehrer Festerling, Rufnr. Neunassau 13; Um

**× Gr. Gerlauken, Fo.**  
[P Gerlauken ü. Wehlau]. GÜ b. Oberförster Appel, gehört z. ON Köllm. Damerau, z. erreichen ü. Laukischken, Rufnr. 89; Um

**Gr. Girratschken, s. Wartenböfen.**

**Gr. Gnie.**  
[P Kleingnie]. Teiln. s. Kleingnie.

**× Groß-Gottswalde.**  
[P Sonnenborn (Kr. Mohrungen)]. Teiln. s. Mohrungen; GÜ b. Landw. Hahn, gehört z. ON Sonnenborn, z. erreichen ü. Mohrungen; Um

**Gr. Grabau.**  
[P Kl. Grabau ü. Marienwerder, (Westpr.).] Teiln. s. Kl. Grabau.

**Gr. Grabowen, s. Gr. Eppingen.**

**Gr. Grieben.**  
[P Bergling ü. Osterode (Ostpr.).] Teiln. s. Gilgenburg u. Rauschken, Kr. Osterode, Ostpr. Um

**× Gr. Grobrienen.**  
[P Angerapp]. Teiln. s. Angerapp; GÜ b. Bürgermeister J. Spieshöfer, Rufnr. Angerapp 289; Um

**Gr. Gröben.**  
[ü. Osterode (Ostpr.).] Teiln. s. Krapiau.

**Gr. Grünheide.**  
[P Basien]. Teiln. s. Basien.

**Gr. Gudellen, s. Großguden.**

**× Großguden.**  
[P Ringfelde]. GÜ b. Schmiedemeister Kilian, Rufnr. Herzogsrode 70; Um

**× Gr. Guja.**  
[ü. Angerburg (Ostpr.).] Teiln. s. Engelstein; O: PST b. Hökerin Fr. Schatz, Rufnr. Engelstein 35; Um

**Gr. Halberbeck.**  
[P Frisching ü. Königsberg (Pr 5)]. Teiln. s. Uderwangen.

**× Gr. Hanswalde, [Ostpr.].**  
Teiln. s. Wodigehnen; O: PAg b. Gastwirt Reich, gehört z. ON Wodigehnen, z. erreichen ü. Saalfeld, Ostpr.; D: W 8-10, 16-17; S 12-13; Um

**Gr. Hasselberg.**  
[P Lichtenfeld (Ostpr.).] Teiln. s. Lichtenfeld, Ostpr.

**Gr. Heidenau.**  
[P Hellengrund ü. Ortelsburg]. Teiln. s. Gr. Leschienen.

**× Großheidenstein.**  
[ü. Kuckernsee (Ostpr.).] Teiln. s. Herdenau; O: PAg b. Postschaffner a. D. Matzeit, Rufnr. Herdenau 70; D: W 10-12, 14 bis 16, S 8-9; Um

**× Gr. Heinrichsdorf, Fo.**  
[P Gr. Friedrichsdorf (Ostpr.).] GÜ b. Revierförster Tzentscher, Rufnr. Gr. Friedrichsdorf 60; Um

**Gr. Heringshöft.**  
[P Schrop]. Teiln. s. Schrop.

**× Groß-Hermenan.**  
s. Verz. d. Teiln.; O: PAg b. PAg Hendrian.

Glückwünsche auf Schmuckblattelegramme sind besonders willkommen

× **Gr. Herzogswalde.**  
[üb. Di. Eylau.] Teiln. s. Sommerau, Westpr.; Ü: PSt b. Siedler Wilh. Brechbühler, Rufnr. Sommerau 38; Um

× **Gr. Heydekrug.**  
[üb. Königsberg (Pr) 5.] s. Verz. d. Teiln.; Ü: PAg bei Haas Schötkte.

**Großhol.**  
[P Tapiau.] Teiln. s. Tapiau; Ü: PSt b. Obering. Macketzanz, Rufnr. Tapiau [362] 162; Um

**Gr. Hohenhagen.**  
[P Löwenhagen (Ostpr.).] Teiln. s. Löwenhagen.

**Gr. Hohenrade.**  
[P Heiligenwalde ü. Königsberg (Pr) 5.] Teiln. s. Heiligenwalde, Kr. Königsberg, Pr.

**Gr. Holstein.**  
[üb. Königsberg (Pr) 9.] Teiln. s. Metgethen.

× **Gr. Hoppenbruch.**  
Teiln. s. Balga u. Bladiaw; Ü: PAg b. Gurreck, Rufnr. Balga 40; D: W 8—10, 15—16; S 8—9, 12—13; Um

**Gr. Hübicken.**  
[P Palunnicken.] Teiln. s. Palmnicken

× **Gr. Illmen.**  
[üb. Angerburg (Ostpr.).] Teiln. s. Friedeck, Kr. Angerapp; Ü: PSt b. Bauer Kallweit, Rufnr. Friedeck 2; Um

**Gr. Ischdaggen, Kr. Labiau,**  
s. Rodenwalde, Ostpr.

**Gr. Ischdaggen, Kr. Tilsit-Ragnit,**  
s. Großbroden.

× **Gr. Jägersdorf.**  
[P Uderballen (Ostpr.).] GÜ b. Gastw. Ullrich, Rufnr. Norkitten 56; Um

**Gr. Jagodnen,** s. Groß Krösten.

× **Gr. Jahnhen.**  
[P Gahlen (Ostpr.).] Teiln. s. Gahlen; GÜ b. Bürgermstr. Columbus, Rufnr. Gahlen 5; Um

× **Gr. Jaue.**  
[üb. Sensburg.] Teiln. s. Howerbeck; Ü: PSt b. Paul Olk, Rufnr. Howerbeck 02; Um

× **Gr. Jauth.**  
[üb. Riesenburg.] Teiln. s. Rosenberg; Ü: PSt b. Tischler Reinhold Broemer, Rufnr. Rosenberg 138; Um

× **Gr. Jerutten.**  
[P Altkirchen (Ostpr.).] GÜ b. Kaufmann Brodda, Rufnr. Altkirchen 63; Um

**Gr. Jodupönen,** s. Schwarzfelde.

× **Gr. Kackachen, Kr. Tilsit-Ragnit,** [P Lindengarten.] Teiln. s. Lindengarten; GÜ b. Bürgermeister Kühn, Rufnr. Lindengarten 29; Um

× **Gr. Kärthen.**  
[P Kl. Kärthen ü. Bartenstein (Ostpr.).] Teiln. s. Bartenstein u. Gломmer.

**Gr. Kallweitschen.**  
[P Kaltensee.] Teiln. s. Kaltensee.

**Gr. Kallwen.**  
[P Sodehnen (Kr. Angerapp).] Teiln. s. Sodehnen, Kr. Angerapp.

**Gr. Kallwischken,**  
s. Gr. Kallwen.

**Gr. Kamionken,**  
s. Steinhof, Gut.

**Gr. Kandszen,** s. Kanden.

**Gr. Kannapinnen,** s. Steinsruh.

**Gr. Kanten.**  
[P Gr. Hanswalde (Ostpr.).] Teiln. s. Wodigebnen.

**Gr. Karben.**  
[P Wormditt.] Teiln. s. Wormditt.

× **Gr. Karlishof.**  
[P Orlau ü. Neidenburg.] Teiln. s. Gutfeld; GÜ b. Brennerieyerv. Bialowitz, Rufnr. Gutfeld 15; Um

**Gr. Karnitten.**  
[P Auer ü. Saalfeld (Ostpr.).] Teiln. s. Schnellwalde.

**Großkarpowen (Ostpr.),**  
s. Karpawen.

× **Gr. Karschau.**  
[üb. Königsberg (Pr) 5.] Teiln. s. Königsberg, Pr.; Ü: PSt b. Landw. Frau Frieda Sacksen, Rufnr. Königsberg, Pr. 4 51 55; Um

**Gr. Karwinden.**  
[P Jesau ü. Königsberg (Pr) 5.] Teiln. s. Tharau, Bht.

**Gr. Karzewischken,**  
s. Sprosserweide.

× **Gr. Kemlack.**  
[üb. Rastenburg (Ostpr.).] Teiln. s. Wenden, Ostpr.; Ü: PSt b. Landw. Marquardt, Rufnr. Wenden 21. Um

× **Gr. Kessel.**  
[üb. Johannisburg (Ostpr.).] Teiln. s. Gutten, Kr. Johannisburg, Ostpr.; Ü: PSt b. Kim. Behnke, Rufnr. Gutten 6; Um

× **Gr. Keylau.**  
[üb. Tapiau.] Teiln. s. Goldbach, Ostpr.; Ü: PSt b. Schuberth, Rufnr. Goldbach 66; Um

**Gr. Kindschen.**  
[P Kindschen.] Teiln. s. Kindschen.

**Gr. Kirschnakelm,**  
s. Kirschkheim.

× **Gr. Kirsteinsdorf.**  
[P Geierswalde (Ostpr. Süd-).] Teiln. s. Geierswalde; GÜ b. Frau Ogzewalla, Rufnr. Geierswalde 66; Um

**Gr. Klausittten.**  
[P Frauendorf (Kr. Heilsberg).] Teiln. s. Frauendorf.

× **Gr. Kiseberg.**  
[üb. Allenstein.] s. Verz. d. Teiln.; Ü: PAg b. Amtsvorsteher Biermann.

× **Gr. Klingbeck.**  
[P Ludwigsort.] Teiln. s. Ludwigsort u. Kukohnen; Ü: Hilfst. z. Bürgermstr. Freytag, gehört z. ON Kukohnen (Ostpr.), z. erreichen ü. Zinten; Um

**Gr. Kliffen.**  
[P Domnau (Ostpr.).] Teiln. s. Domnau.

× **Groß Köllen,** [Ostpr. Süd-]. s. Verz. d. Teiln.; Ü: PAg b. Bruno Bader.

**Gr. Körpern.**  
[P Mehlsack.] Teiln. s. Langwalde.

**Gr. Köskeim.**  
[P Rastenburg (Ostpr.).] Teiln. s. Rastenburg.

**Gr. Köwe.**  
[P Goldbach ü. Tapiau.] Teiln. s. Goldbach, Ostpr.

**Gr. Kolpacken,** s. Gr. Bachrode.

**Gr. Konopken, Kr. Lötzen,**  
s. Hanffen.

**Gr. Kosarken-Dönhofstadt,**  
s. Köhlersgut.

**Gr. Kosarken-Wehlack,**  
s. Köhlershof.

× **Großkosel.**  
[üb. Neidenburg.] s. Verz. d. Teiln.; Ü: PAg b. Witwe Frau Thews.

**Großkoslau,** s. Großkosel.

**Gr. Kosuchen,** s. Allenbruch.

**Gr. Kranleiden,**  
s. Großbeidenstein.

× **Großkrebs.**  
Teiln. s. Marienwerder, Westpr. u. Gr. Krebs; Ü: PAg b. Reinhold Hinkelmann.

**Gr. Kriposen.**  
[P Roßberg (Ostpr.) ü. Schillen.] Teiln. s. Roßberg.

× **Groß Krösten.**  
[üb. Lötzen.] Teiln. s. Rotwalde; Ü: PSt b. Tischlermeister Kriech, Rufnr. Rotwalde 12; Um

**Gr. Krücken.**  
[P Kreuzburg (Ostpr.).] Teiln. s. Kreuzburg.

**Gr. Kuglack.**  
[üb. Tapiau.] Teiln. s. Goldbach, Ostpr.

× **Gr. Kuhren,** (Samland). s. Verz. d. Teiln.; Ü: PAg b. PAgst Sprengel.

**Gr. Kummeln,** s. Großkummen.

**Großkummen.**  
[P Bärensprung ü. Insterburg 2.] Teiln. s. Kauschen, Kr. Tilsit-Ragnit.

**Gr. Labehnen.**  
[P Zinten.] Teiln. s. Zinten.

**Gr. Ladtkelm.**  
[P Kumechen.] Teiln. s. Kumechen.

**Gr. Langwalde.**  
[P Korschchen.] Teiln. s. Korschchen.

× **Gr. Laschnicken.**  
[üb. Insterburg 2.] Teiln. s. Waldhausen; Ü: PSt b. Kaufm. Sosat zu erreichen ü. Insterburg; Um

**Gr. Lasdenken,** s. Streusiedel.

× **Gr. Lasken.**  
[P Sentken (Kr. Lyck).] Teiln. s. Ebenfelde, Kr. Lyck; GÜ b. Kfm. Rogowski, Rufnr. Sentken 21; Um

**Gr. Laszeningenken,**  
s. Gr. Laschnicken.

**Gr. Latlana,** s. Gr. Heidenaus.

**Gr. Lauth.**  
[P Schrombehnen.] Teiln. s. Schrombehnen.

× **Großlegitten.**  
[P Labiau.] Teiln. s. Labiau u. Pronitten. GÜ b. Amtsvorsteher a. Bürgermstr. Schönhoff, Rufnr. Pronitten 47; Um

**Gr. Lehalwede.**  
[P Gilgenburg (Kr. Osterode, Ostpr.).] Teiln. s. Gilgenburg.

× **Gr. Lemkendorf.**  
[üb. Wartenburg (Ostpr.).] Teiln. s. Seeburg (Ostpr.); Ü: PAg b. Josef Neumann, z. erreichen ü. Allenstein; D: W 7/8—11, 14—17, S 7/8—9, 12—13; Um

**Gr. Lengmeschenken,** s. Lengem.

× **Gr. Lenkenau,** s. Verz. d. Teiln.; Ü: PAg b. Steiner.

**Gr. Lenkeningenken,**  
s. Gr. Lenkenau.

**Gr. Lenkuk.**  
[P Zabinken ü. Lötzen.] Teiln. s. Kruglancken.

× **Gr. Leschienen.**  
s. Verz. d. Teiln.; Ü: PAg b. Blumenstein; Um

**Gr. Leschno,** s. Leschnau.

**Gr. Liebenau.**  
[P Finckenstein.] Teiln. s. Rosenberg, Westpr.

**Groß Lindenau, Bhf.**  
s. Verz. d. Teiln.

**Gr. Lindenau, Ort.**  
[P Groß Lindenau (Ostpr.).] Teiln. s. Groß Lindenau, Bhf.

**Gr. Ludwigsdorf.**  
[P Gr. Tromnau ü. Marlenwerder (Westpr.).] Teiln. s. Freystadt, Westpr.

**Gr. Lüthenfürst.**  
[P Hohenfürst.] Teiln. s. Hohenfürst.

**Großlugau.**  
[P Bokellen.] Teiln. s. Bokellen.

**Gr. Luzeinen.**  
[P Brückendorf.] Teiln. s. Brückendorf.

**Gr. Malinowken,**  
s. Gr. Schmieden.

× **Gr. Maransen.**  
[P Waplitz.] Teiln. s. Wittmannsdorf; GÜ b. Broszka, z. erreichen ü. Hohenstein, Ostpr.; Um

**Gr. Marannen.**  
[P Wartenburg (Ostpr.).] Teiln. s. Wartenburg.

**Gr. Marlenwalde.**  
[P Gr. Friedrichsdorf (Ostpr.).] Teiln. s. Gr. Friedrichsdorf.

**Gr. Maulen.**  
[P Schalmey ü. Braunsberg (Ostpr.).] Teiln. s. Plaßwich.

**Gr. Medien.**  
[P Medunen ü. Angerapp.] Teiln. s. Gr. Sobrost.

**Gr. Medunischken,**  
s. Gr. Medien.

**Gr. Michelau.**  
[P Grünlinde ü. Wehlau.] Teiln. s. Grünhain ü. Wehlau.

× **Gr. Mischen.**  
[üb. Königsberg (Pr) 5.] Teiln. s. Goldschmiede; Ü: PSt b. Lehrfr. Dombrowski, Rufnr. Goldschmiede 25; Um

**Gr. Mixeln.**  
[P Kaimelskrug ü. Gumbinnen.] Teiln. s. Judtschen.

**Gr. Mönsdorf.**  
[P Rödel.] Teiln. s. Rödel.

**Gr. Mossen.**  
[P Mossen ü. Lyck.] Teiln. s. Lyck.

× **Gr. Muckenhausen.**  
[P Muschaken.] Teiln. s. Muschaken; GÜ b. Gasthofpächter Raatz, Rufnr. Muschaken 23; Um

**Gr. Mühlwalde.**  
[P Laukschken.] Teiln. s. Laukschken.

**Gr. Münsterberg.**  
[P Altkirchen.] Teiln. s. Altkirchenburg

× **Gr. Nappern.**  
[P Gr. Schmückwalde (Kr. Osterode, Ostpr.).] Teiln. s. Gr. Schmückwalde; GÜ b. Lehrer Hopp, Rufnr. Gr. Schmückwalde, Kr. Osterode, Ostpr. 17; Um

**Gr. Nattatsch,** s. Gr. Seedorf.

**Gr. Naujehnen,**  
s. Rotfelde, Ostpr.

× **Großnebran.**  
[üb. Marienwerder (Westpr.).] Teiln. s. Rundewiese; Ü: PSt b. d. Gastw. Eschner, Rufnr. Rusesenu 35; Um

× **Gr. Neuhof.**  
[üb. Rastenburg (Ostpr.).] Teiln. s. Rastenburg; Ü: PSt b. Lokomobilbesitzer Großmann, Rufnr. Rastenburg 316; Um

**Gr. Neumühl.**  
[P Allenburg (Kr. Wehlau).] Teiln. s. Allenburg.

**Gr. Nickelsdorf.**  
[P Grünlinde ü. Wehlau.] Teiln. s. Grünhain.

**Gr. Niebudszen,** s. Steinsee.

**Gr. Nipkau.**  
[P Rosenberg (Westpr.).] Teiln. s. Rosenberg.

**Gr. Notisten.**  
[P Salza (Ostpr.).] Teiln. s. Salza

**Gr. Notrienen.**  
[P Ballethen ü. Insterburg 2.] Teiln. s. Sodehnen, Kr. Angerapp.

**Gr. Nuhr.**  
[P Kl. Nuhr.] Teiln. s. Kl. Nuhr.

**Gr. Obscherningken,**  
s. Gutsfelde.

**Gr. Ostwalde,**  
[P Auerfließ.] Teiln. s. Auerfließ.

**Gr. Ostwalde,** [P Schillkojen]. s. Gr. Ostwalde. [P Auerfließ.]

**Gr. Ottenhagen.**  
[P Groß Lindenau (Ostpr.).] Teiln. s. Gr. Lindenau, Bhf.

× **Gr. Ottern.**  
[P Bergenthal (Ostpr. Süd-).] GÜ b. Gastwirt Lingnau, gehört z. ON Brendinken, z. erreichen ü. Bischofsburg; Um

**Gr. Ottau,** s. Ottau.

**Gr. Papschienen.**  
[P Schirrau (Kr. Wehlau).] Teiln. s. Schirrau.

**Großparadies.**  
[P Ellerwalde ü. Marienwerder (Westpr.).] Teiln. s. Sedlinen.

**Gr. Park.**  
[P Kreuzburg (Ostpr.).] Teiln. s. Kreuzburg u. Schrombehnen.

**Gr. Parleese.**  
[P Bischofsburg.] Teiln. s. Bischofsburg.

× **Gr. Partsch.**  
[P Schwarzstein ü. Rastenburg (Ostpr.).] Teiln. s. Rastenburg u. Rosengarten; GÜ b. Lehrer Ewald Kirsch, z. erreichen ü. Rastenburg; Um

× **Gr. Pelsten.**  
[üb. Bartenstein (Ostpr.).] Teiln. s. Landsberg, Ostpr.; Ü: PSt b. Landwirt Strüvy, Rufnr. Landsberg 352; Um

**Gr. Pelledanen,**  
s. Jungferngrund.

**Gr. Pentlack,** s. Pentlack.

**Gr. Perbangen.**  
[P Breitenstein (Ostpr.).] Teiln. s. Breitenstein.

× **Großpeterwitz,** Westpr. Teiln. s. Bischofswerder, Westpr. u. Freystadt, Westpr.; Ü: PAg b. Prenzlau, Rufnr. Bischofswerder 91; D: W 8—12, 15—16; S 8—9, 12—13. Db: W 12—13. 16—17; Um

**Gr. Pillkallen,** s. Kallenfeld.

**Gr. Piwnitz,** s. GroßBalbretsort.

**Gr. Plauen.**  
[P Leibißen ü. Wehlau.] Teiln. s. Allenburg.

× **Gr. Plauth,** Westpr. [üb. Riesenburg.] Teiln. s. Freystadt, Westpr.; Ü: PSt b. Frh. Vandersee, Rufnr. Freystadt 248; D: W 8—10, 15—16; S 8—9, 12—13; Um

× **Gr. Pöppeln.**  
[P Labiau.] Teiln. s. Labiau; GÜ b. Bürgermeister Will, Rufnr. Labiau 476; Um

× **Groß Pötzdorf.**  
[P Geierswalde (Ostpr. Süd-).] Teiln. s. Geierswalde; GÜ b. Frau Gosda, Rufnr. Geierswalde 58; Um

× **Gr. Pogirmen.**  
[P Eichen (Ostpr.) ü. Tapiau.] Teiln. s. Eichen.

**Gr. Polleyken,** s. Polleiken.

**Gr. Poninken.**  
[P Schönbruch (Ostpr.).] Teiln. s. Schönbruch b. Bartenstein, Ostpr.

**Groß Ponnau.**  
[üb. Wehlau.] Teiln. s. Plibischken; Ü: PSt b. Hans Neumann, Rufnr. Plibischken 12; Um

**Gr. Post.**  
[P Postücken (Kur. HaD).] Teiln. s. Postücken.

× **Gr. Potauern.**  
[üb. Bokellen.] Teiln. s. Bokellen u. Mulden; Ü: PSt b. Dannebl, Rufnr. Mulden 53; Um

**Gr. Powayen.**  
[P German.] Teiln. s. German.

**Gr. Prägsden.**  
[P Liebstadt (Ostpr.).] Teiln. s. Liebstadt

**Großpreußenbruch.**  
[P Hohenfried (Ostpr.).] Teiln. s. Nemmersdorf, Ostpr.

**Großpreußenwald.**  
[P Gerwen ü. Gumbinnen.] Teiln. s. Gerwen, Kr. Gumbinnen.

**Gr. Pruschillen.**  
s. Großpreußenbruch. [P Sporkeln (Kr. Gumbinnen).] Teiln. s. Nemmersdorf, Ostpr.

× **Gr. Puppen, Fo.**  
[P Puppen (Ostpr. Süd-).] GÜ l. d. Revierförsterei, gehört z. ON Puppen; Um

× **Gr. Purden** [üb. Allenstein] s. Verz. d. Teiln.; Ü: PAg b. Frau Beuth.

**Gr. Pusperrn,** s. Pusperrn.

**Gr. Puttainen.**  
[P Schlodien ü. Mühlhausen (Ostpr.).] Teiln. s. Götchen-dorf u. Schlodien.

**Gr. Radzinen,** s. Hügelwalde.

× **Gr. Ragauen.**  
[P Angerapp.] Teiln. s. Angerapp. GÜ b. Frau Brandstädter, Rufnr. Angerapp 298; Um

× **Gr. Ragauen, Abbau.**  
[P Ballethen.] Teiln. s. Angerapp; GÜ b. Adameit, Rufnr. Angerapp 373; Um

**Gr. Rathshof.**  
[P Königsberg (Pr) 9.] Teiln. s. Königsberg, Pr.

**Gr. Raun.**  
[P Schugsten ü. Königsberg (Pr) 5.] Teiln. s. Schugsten.

× **Gr. Raun, Fo.**  
[P Schugsten ü. Königsberg (Pr) 5.] GÜ l. d. Revierförsterei, Rufnr. Schugsten 31; Um

**Gr. Rauberg,** Ermland. [üb. Mühlhausen (Ostpr.).] Teiln. s. Tiedmannsdorf; Ü: PAg b. Siedler, Rufnr. Tiedmannsdorf 10; D: W 8—13, 15—18, S 8—9, 12—13; Um

**Gr. Reikeningenken,** s. Reiken.

× **Gr. Retzken.**  
[P Krupinen ü. Treuburg.] Teiln. s. Treuburg; GÜ b. Bauer Friedrich Sendtko, Rufnr. Treuburg 251; Um

× **Großroden.**  
[P Auerfließ.] GÜ b. Tamkus, Rufnr. Auerfließ 13; Um

× **Gr. Röhern.**  
[üb. Elbing.] Ü: PSt b. Korbmacher Karsten, gehört z. ON Terranova, Kr. Elbing; Um

× **Gr. Röhern, Gut.**  
[P Gr. Röhern ü. Elbing.] GÜ b. Oreizkowsky, z. erreichen ü. Elbing; Um

**Gr. Rödersdorf.**  
[P Bladiaw.] Teiln. s. Bladiaw.

× **Gr. Rogallen.**  
[üb. Gehlenburg.] Teiln. s. Großrosen; Ü: PSt b. Kfm. Wietoska, z. erreichen ü. Johannisburg, Ostpr.; Um

**Gr. Rohdau.**  
[P Dakau (Westpr.).] Teiln. s. Riesenburg u. Niklaskirchen.

**Gr. Rominten,** s. Harddeck.

× **Großrosen.**  
[üb. Gehlenburg:] s. Verz. d. Teiln.; Ü: PAg b. PAgst Bowski.

Telegramme sind Urkunden, sie ersetzen den eiligen Brief



Gr. Rosinen

× **Gr. Rosinen.**  
[üb. Marienwerder (Westpr.)] Teiln. s. Neudörfchen, Kr. Marienwerder, Westpr.; Ü: PSt b. Schmiedemeister Pictz, Rufnr. Neudörfchen 19; Um

**Gr. Rosnisko,**  
[üb. Bialla, Ostpr.], s. Großenrosen.

**Gr. Rosnisko, Kr. Goldap.**  
s. Großfreudorf.

**Gr. Rudlaunen, s. Rotenfeld.**

**Gr. Rudminnen, s. Wietzheim.**

**Gr. Saalau.**  
[P Domnau (Ostpr.)] Teiln. s. Domnau.

**Gr. Sackau.**  
[P Benkheim (Kr. Angerburg) üb. Angerburg (Ostpr.)] Teiln. s. Benkheim.

× **Gr. Sakantschen, s. Gr. Sackau.**

× **Gr. Sakran.**  
[üb. Neidenburg] Teiln. s. Großkosel; Ü: PSt b. Gastwirt Jordan, Rufnr. Großkosel 29; Um

**Gr. Samrodt.**  
[P Maldeuten (Ostpr.)] Teiln. s. Maldeuten.

**Gr. Sauerken.**  
[P Nickelsagen üb. Liebemühl.] Teiln. s. Wodigebnen.

× **Gr. Sausgarten.**  
[üb. Pr. Eylau.] Teiln. s. Pr. Eylau; Ü: PSt b. Landw. Zuch, Rufnr. Pr. Eylau 433; Um

**Gr. Schakammen.**  
s. Schakammen.

**Gr. Schardau.**  
[P Schulwiese üb. Stuhm] Teiln. s. Rehthof Kr. Stuhm.

**Gr. Schiarlack.**  
[P Labiau.] Teiln. s. Pronitten.

**Gr. Schatten.**  
[P Alt Rosenthal üb. Rastenburg (Ostpr.)] Teiln. s. Rastenburg.

**Gr. Schellenberg.**  
[P Arnsdorf üb. Gerdauen.] Teiln. s. Gerdauen.

**Gr. Schenkendorf.**  
[P Argenbrück.] Teiln. s. Argenbrück.

× **Gr. Schlemmen.**  
s. Verz. d. Teiln.; Ü: PAg b. Fr. Elisabeth Redemund.

**Gr. Schillehlen, s. Großschollen.**

× **Gr. Schlätken.**  
[üb. Neidenburg.] Teiln. s. Großkosel; Ü: PSt b. Sattler Riedel, gehört z. ON Wiesenfeld, z. erreichen üb. Neidenburg; Um

× **Gr. Schmieden.**  
[P Stradaunen (Kr. Lyck).] Teiln. s. Stradaunen, Kr. Lyck.

× **Gr. Schmückwalde.**  
[üb. Osterode (Ostpr.)] s. Verz. d. Teiln.; Ü: PAg b. Fr. Boguschewski.

× **Gr. Schönau.**  
[üb. Gerdauen.] Teiln. s. Friedenbergr (Ostpr.); Ü: PSt b. Ida Zielinski, Rufnr. Friedenbergr 86; Um

× **Gr. Schöndamerau.**  
[üb. Ortelsburg.] Teiln. s. Nen Keykuth; Ü: PAg b. Frau Herta Rahnenführer, z. erreichen üb. Ortelsburg; D: W 780—1280 a. 14—17; S 8—9 u. 12—13; Um

× **Gr. Schönforst.**  
[P Raudnitz (Westpr.)] Teiln. s. Raudnitz; GÜ b. Gastw. Erich Arndt, Rufnr. Raudnitz 34; Um

**Großschollen.**  
[P Lindengarten] Teiln. s. Lindengarten.

**Gr. Schrankheim.**  
[P Korschchen.] Teiln. s. Korschchen.

× **Gr. Schrankern.**  
[üb. Insterburg 2.] Teiln. s. Birken; Ü: PSt b. Gastwirt Joseph, Rufnr. Birken 02; Um

× **Gr. Schwanfeld.**  
[üb. Bartenstein (Ostpr.)] s. Verz. d. Teiln.; Ü: PAg b. Frau Kirstein.

× **Gr. Schwarauen.**  
[üb. Bartenstein (Ostpr.)] Teiln. s. Bartenstein; Ü: PSt b. Bahnagent Ceyczor, gehört z. ON Gallingen, Kr. Bartenstein, Ostpr.; Um

× **Gr. Schwentischken.**  
s. Schanzent.

**Gr. Schwignainen.**  
[P Ukta (Ostpr.)] Teiln. s. Ukta.

**Gr. Sdengowen, s. Tuchlinnen.**

× **Gr. Seedorf.**  
[üb. Neidenburg.] Ü: PSt b. Landwirt Likuski, gehört s. ON Kaltenborn, z. erreichen üb. Neidenburg; Um

**Gr. Siegmundsfelde.**  
[P Siegmundsfeld üb. Insterburg 2.] Teiln. s. Dittlacken.

**Gr. Simnan.**  
[P Wodigebnen üb. Liebemühl.] Teiln. s. Wodigebnen.

**Gr. Skaisgirren.**  
[P Rautenberg (Ostpr.)] Teiln. s. Rautenberg.

**Gr. Skaticken.**  
[P Köllm. Damerau (Ostpr.)] Teiln. s. Köllm. Damerau.

× **Gr. Skirlack, Kr. Angerapp.**  
Teiln. s. Friedeck, Kr. Angerapp; Ü: PSt b. Franz Thalhäuser, Rufnr. Friedeck 35; Um u. GÜ b. Gastwirt Essner, Rufnr. Friedeck 22; Um

**Gr. Skirlack, Kr. Darkehmen.**  
s. Gr. Skirlack, Kr. Angerapp.

**Gr. Sobrosi,**  
s. Verz. d. Teiln.

**Gr. Sobrost, Kr. Gerdauen.**  
[P Wandlacken.] Teiln. s. Wandlacken.

**Gr. Sodehnen,**  
s. Grenzen, Ostpr.

× **Gr. Söllen.**  
[P Wehrwitten üb. Bartenstein (Ostpr.)] Teiln. s. Bartenstein; GÜ b. Bürgermeister Reincke, Rufnr. Bartenstein 247; Um

× **Gr. Sonnenberg.**  
[P Riesenburg.] Teiln. s. Riesenburg; GÜ b. Gastwirt Szukowski, Rufnr. Riesenburg 422; Um

**Gr. Sonnenburg.**  
[P Gr. Schwansfeld (Ostpr.)] Teiln. s. Gr. Schwansfeld.

**Gr. Spalienex, s. Neuwiese.**

× **Gr. Stamm.**  
[P Sorquitten]; GÜ b. Hans Heinrich, Rufnr. Sorquitten 77; Um

**Gr. Stanau.**  
[P Christburg.] Teiln. s. Christburg.

× **Großstangenwald, Kr. Gumbinnen [P Kanthausen].**  
Teiln. s. Kanthausen; GÜ b. Bürgermeister Sinnhuber, Rufnr. Kanthausen 37; Um

**Gr. Stärkenau.**  
[P Peterkan üb. Dt. Eylau.] Teiln. s. Sommerau, Westpr.

**Gr. Steegen.**  
[P Lichtenfeld.] Teiln. s. Finken, Ostpr.

× **Großsteinau.**  
[P Gahlen (Ostpr.)] GÜ b. August Uschinski, Rufnr. Gahlen 10; Um

**Gr. Steinersdorf.**  
[P Sommerau (Westpr.)] Teiln. s. Dt. Eylau.

× **Gr. Steinfelde.**  
[P Sorquitten] GÜ b. Gastwirt Gustav Schramm, Rufnr. Sorquitten 70; Um

**Gr. Steintorf, Bhf.**  
[P Gr. Steintorf Bhf. üb. Rastenburg (Ostpr.)] Ü: PSt b. Fr. Preisdorf, Rufnr. Rosengarten (Ostpr.) 47; Um

**Gr. Steintorf, Kr. Angerburg.**  
s. Steintorf, Kr. Angerburg.

× **Gr. Steintorf, Kr. Elbing.**  
[üb. Elbing.] Teiln. s. Reimannsfelde; Ü: PSt b. Gastwirt Joachim, Rufnr. Reimannsfelde 42; Um

**Gr. Stimbren.**  
[P Smailen üb. Gambinnen.] Teiln. s. Smailen.

× **Gr. Stobingen.**  
[P Neu Stobingen üb. Insterburg 2.] Teiln. s. Luisenberg, Kr. Insterburg; GÜ b. Reuter, Rufnr. Luisenberg 41; Um

**Gr. Stoboy, s. Stobol.**

× **Gr. Strengeln.**  
[üb. Angerburg (Ostpr.)] Teiln. s. Angerburg; Ü: PSt b. Bauer Unterberger, Rufnr. Angerburg 514; Um

× **Gr. Stürlack. [Ostpr. Süd].**  
s. Verz. d. Teiln.; Ü: PAg b. PAgT Tiegs.

**Gr. Sunkein.**  
[P Gr. Sobrost.] Teiln. s. Gr. Sobrost.

**Gr. Tollitzkehmen, s. Tellrode.**

× **Gr. Teschendorf.**  
[üb. Riesenburg.] Teiln. s. Tiefensee, Westpr.; Ü: PSt b. Bahnagent Schidick, Rufnr. Tiefensee, Westpr. 7; Um

**Gr. Thierbach.**  
[P Quittainen (Kr. Pr. Holland.)] Teiln. s. Quittainen.

**Gr. Tillendorf.**  
[P Großwaplitz.] Teiln. s. Altmark, Westpr.

**Gr. Tippeln.**  
[P Hirschfeld (Kr. Pr. Holland.) üb. Elbing.] Teiln. s. Reichenbach, Ostpr.

**Gr. Trakehnen.**  
[P Trakehnen 1.] Teiln. s. Trakehnen, Ort.

**Gr. Triaken, s. Schwerfelde.**

× **Gr. Trinkhaus.**  
[P Klauendorf (Kr. Allenstein)] GÜ b. Bürgermeister Biernanski, Rufnr. Kr. Kleeberg 22; Um

× **Großtornau.**  
[üb. Marienwerder (Westpr.)] Teiln. s. Niederzehren; Ü: PSt b. Postsch. Gennrich, Rufnr. Niederzehren 9; Um

**Gr. Tromp.**  
[P Tiedmannsdorf üb. Mühlhausen (Ostpr.)] Teiln. s. Tiedmannsdorf.

**Gr. Trukainen.**  
[P Herzogswalde üb. Liebstadt (Ostpr.)] Teiln. s. Waltersdorf, Passarge.

**Gr. Tulien, s. Reinkenwalde.**

**Gr. Uderballeen, s. GroBudertal.**

× **GroBudertal.**  
[üb. Tapan.] Ü: PSt b. Bierkant, Rufnr. Goldbach, Ostpr. 68; Um

× **Gr. Uppalten, Kr. Lötzen.**  
[üb. Lötzen.] Teiln. s. Kraukeln; Ü: PSt b. Schmiedemstr. Schedlinski, z. erreichen üb. Lötzen; Um

**Gr. Wabbeln, s. Winterlinden.**

× **Gr. Wacholder, Fo.**  
[P Hellengrund üb. Ortelsburg.] GÜ i. d. Revierförsterei, gehört z. ON Wallen, Kr. Ortelsburg; Um

**Gr. Wadkelm.**  
[P Dietrichsdorf (Westpr.)] Teiln. s. Dietrichsdorf, Westpr.

× **Großwalde.**  
[P Malga üb. Neidenburg.] GÜ b. Gastwirt Gustav Burdinski, gehört z. ON Malga, z. erreichen üb. Ortelsburg; Um

**Großwalde.**  
[P Gawaiten üb. Schillen.] GÜ b. Bürgermeister Gawehn, Rufnr. Roßberg, Ostpr., 24; Um

**Gr. Waldeck.**  
[P Abschwangen (Ostpr.)] Teiln. s. Abschwangen.

× **Großwaltersdorf, Ostpr., s. Verz. d. Teiln.; Ü: PAg b. Kim. Willy Loos; Um**

**Gr. Wannaglaunen, s. Großwalde.**

× **Gr. Wannagupchen.**  
s. Robren, Ostpr.

**Gr. Wanneggen.**  
[P Laukischken.] Teiln. s. Laukischken.

× **Großwaplitz, Westpr.**  
Teiln. s. Altmark, Westpr.; Ü: PAg, Rufnr. Altmark 180; Um

× **Gr. Warkallen.**  
[üb. Allenstein.] Ü: PSt b. Landwirt Jul. Hermanski, gehört z. ON Jonkeudorf, z. erreichen üb. Allenstein; Um

× **Gr. Warkau.**  
[üb. Insterburg 2.] Teiln. s. Aulenburg; Ü: PAg b. Brandtner, Rufnr. Aulenburg 190; Um

× **Großwarran.**  
[üb. Lötzen.] Teiln. s. Lötzen; Ü: PSt b. Skopnick, Rufnr. Lötzen 336; Um

**Gr. Warningken, s. Steinkirch.**

**Gr. Watkowitz, s. Gr. Wadkelm.**

× **Gr. Weide.**  
[üb. Marienwerder (Westpr.)] Teiln. s. Marienwerder, Westpr. u. Rehthof, Kr. Stuhm; Ü: PSt b. Herbergsvater Johann Kleinschmidt, z. erreichen üb. Marienwerder (Westpr.); Um

**Gr. Werder.**  
[P Dt. Eylau.] Teiln. s. Dt. Eylau.

**Gr. Wersmeningen, Kr. Gumbinnen, s. Großstangenwald, Kr. Gumbinnen.**

**Gr. Wersmeniken, Kr. Pillkallen, s. Langenfelde, Kr. Schloßberg, Ostpr.**

**Gr. Wesseln.**  
[P Elbing.] Teiln. s. Elbing.

**Gr. Wessolowen, Kr. Angerburg.**  
s. Siegmundsfelde.

× **Gr. Wickeran.**  
[P Fichtorst üb. Elbing.] Teiln. s. Elbing u. Fichtorst; GÜ b. Steiniger, z. erreichen üb. Elbing; Um

**Gr. Wilmsdorf.**  
[P GroBstendorf (Kr. Mobrungen.)] Teiln. s. Maldcuten.

**Gr. Windkelm.**  
[P Ludwigsort.] Teiln. s. Ludwigsort.

**Gr. Wingen.**  
[P Auerfließ.] Teiln. s. Auerfließ.

**Gr. Wingsnnpönen,**  
s. Gr. Wingen.

× **Gr. Winkeldorf.**  
[P Korschchen.] GÜ b. Angrick, Rufnr. Korschchen 242; Um

**Gr. Wischtecken, s. Ullrichsdorf.**

**Gr. Wixwen, s. Vielbrücken.**

× **Gr. Wogenap.**  
[üb. Elbing.] Ü: PSt b. Schmiedemeister Schrade, gehört z. ON Terranova, Kr. Elbing; Um

× **Gr. Wohnsdorf.**  
[üb. Friedland (Ostpr.)] Teiln. s. Allenburg; Ü: PSt b. Fr. Samland, Rufnr. Allenburg 197; Um

**Gr. Woltsdorf.**  
[P Dönhofstädt.] Teiln. s. Dönhofstädt, Ostpr.

**Gr. Wolka, s. Gr. Wolken.**

× **Gr. Wolken, Kr. Roßel.**  
[P Rothfließ Bhf.] GÜ b. Lehrer Johann Pilschka, Rufnr. Rothfließ Bhf. 33; Um

**Gr. Wronken,**  
s. Winterberg, Ostpr.

**Gr. Wronnen, s. Großwarran.**

**Gr. Zechen.**  
[P Kessel (Kr. Johannsburg Ostpr.)] Teiln. s. Kessel.

**Gr. Zedmar.**  
[P Brasen (Kr. Angerapp)] Teiln. s. Kleschauen und Kleintautersee, Kr. Angerapp.

× **Großfeld, Fo.**  
[P Liebenfelde (Ostpr.)] GÜ i. d. Revierförsterei, Rufnr. Liebenfelde 313; Um

× **Grubsen.**  
[P Morgen, Kr. Johannsburg, Ostpr.] GÜ b. Lehrer Schlüter, Rufnr. Morgen 2; Um

**Grudshöichen.**  
[P Wöterkeim.] Teiln. s. Gr. Schwansfeld.

× **Grünacker, Kr. Insterburg.**  
[P Seßlacken üb. Insterburg 2]; GÜ b. Bauer Augustat, Rufnr. Grünheide, Ostpr. 49; Um

× **Grünau.**  
[P Gerhardsweide (Ostpr.)] Teiln. s. Gerhardsweide; GÜ b. Förster Buttner, Rufnr. Gerhardsweide 32; Um

× **Grünau.**  
[üb. Lötzen.] Teiln. s. Kraglanken; Ü: PSt b. Kostropetsch, Rufnr. Lötzen 207; Um

× **Grünau, Kr. Tilsit-Ragnit.**  
[P Lesgewangen.] Teiln. s. Rautenberg, Ostpr.; GÜ b. Lehrer Möllring, gehört z. ON Löbenau; Um

× **Grünbaum, Kr. Niederung.**  
[üb. Tilsit 1.] Teiln. s. Heinrichswalde, Ostpr.; Ü: PSt b. Kröncke, Rufnr. Heinrichswalde 250; Um

× **Grünbaum, Kr. Pr. Eylau.**  
[P Frischung üb. Königsberg (Pr) 5]; GÜ b. Bürgermeister Gutzeit, Rufnr. Uderwangen 334; Um

**Grünbirken, Kr. Insterburg.**  
[P Bärensprung üb. Insterburg 2.] Teiln. s. Bärensprung.

× **Grünblum.**  
[P Sodehnen (Kr. Angerapp)] Teiln. s. Sodehnen, Kr. Angerapp; GÜ b. Sohn, Rufnr. Sodehnen 174; Um

× **Grünbruch.**  
[P Nikolaiken, Ostpr.]; GÜ b. Bürgermeister Jeronim, Rufnr. Nikolaiken, Ostpr. 213; Um

× **Gründann, Kr. Angerapp.**  
[P Binodemark üb. Gumbinnen]; GÜ b. Kfm. Max Tuttilies, Rufnr. Schulzenwalde 24; Um

**Gründann, Kr. Angerapp, Abbau.**  
[P Schulzenwalde.] Teiln. s. Schulzenwalde.

**Gründann, Kr. Insterburg.**  
[P Aulenburg.] Teiln. s. Aulenburg.

**Gründann, Kr. Niederung.**  
[P Skaisgirren (Kr. Niederung.)] Teiln. s. Liedemeiten.

**Gründen.**  
[P Labiau.] Teiln. s. Labiau.

**Grüneberg, Kr. Angerburg.**  
[P Schwenten üb. Angerburg (Ostpr.)] Teiln. s. Angerburg, Ostpr.

**Grüneberg, Kr. Gerdauen.**  
[P Rosenberg üb. Gerdauen.] Teiln. s. Friedenbergr u. Gerdauen.

**Grüneberg, Kr. Johannsburg, Ostpr. [P Eichendorf (Ostpr. Süd)].**  
Teiln. s. Eichendorf.

**Grüneberg, Kr. Elchniederung.**  
[P Brittanica (Ostpr.)] Teiln. s. Neukirk, Ostpr.

**Grüneberg, Kr. Niederung, s. Grüneberg, Kr. Elchniederung.**

**Grüneberg, Kr. Treuburg.**  
[P Albrechtstfelde üb. Treuburg.] Teiln. s. Treuburg.

× **Grüneberg, Ostpr., Fo.**  
[P Schillen.] GÜ b. Oberförster Brandsstädter, z. erreichen üb. Schillen u. Grünheide, Ostpr.; Um

**Grüneichen.**  
[P Rautenberg (Ostpr.)] Teiln. s. Rautenberg (Ostpr.)

**Grüneide, Kr. Angerburg.**  
[P Lindenwiese üb. Angerburg (Ostpr.)] Teiln. s. Benkheim.

**Grüneide, Kr. Osterode, Ostpr.**  
[P Frögenau üb. Osterode (Ostpr.)] Teiln. s. Geierswalde, Ostpr. Süd.

**Grüneide, Kr. Stuhm.**  
[P Schroop.] Teiln. s. Schroop.

× **Grünfließ.**  
[P Heinstorf, Kr. Gumbinnen]; GÜ b. Gruber, Rufnr. Heinstorf 38; Um

× **Grünfließ, Kr. Neidenburg.**  
[üb. Neidenburg.] s. Verz. d. Teiln.; Ü: PAg b. Losch.

**Grünhagen, Kr. Stuhm.**  
[P Braunsvalde (Westpr.)] Teiln. s. Marienburg, Westpr., Braunsvalde, Westpr. u. Dt. Damerau, Westpr.

× **Grünhagen, Ostpr.**  
s. Verz. d. Teiln.; Ü: PAg b. Frau Helene Wölkner.

**Grünhaus.**  
[P Trakehnen (Bhf.)] Teiln. s. Trakehnen, Bhf.

× **Grünhausen.**  
[üb. Seckenburg.] Teiln. s. Gr. Friedrichsdorf, Ostpr. u. Seckenburg; Ü: PAg b. Kfm. Semlics, Rufnr. Seckenburg 288; D: W 8—13, 15—18; S 8—9, 12—13; Um

× **Grünhausen, Fo.**  
[P Grünhausen üb. Seckenburg]; GÜ b. Forstangestellt. Stubert, Rufnr. Gr. Friedrichsdorf (Ostpr.) 09; Um

× **Grünhaya.**  
[üb. Wehlau.] s. Verz. d. Teiln.; Ü: PAg b. Frau Arndt.

**Grünheide, Kr. Allenstein, Fo.**  
[P Cronau üb. Wartenburg (Ostpr.)] Teiln. s. Wartenburg.

**Grünheide, Kr. Gumbinnen.**  
[P Ullrichsdorf (Ostpr.)] üb. Insterburg 2.] Teiln. s. Sodehnen, Kr. Angerapp.

× **Grünheide, Kr. Johannsburg, Ostpr., Fo. [P Wiartel (Kr. Johannsburg, Ostpr.)].**  
Teiln. s. Wiartel; GÜ b. Forstmeister v. Krogh, z. erreichen üb. Johannsburg; Um

× **Grünheide, Kr. Treuburg.**  
[P Fronicken]; GÜ b. Gastwirt Bednarzik, Rufnr. Adlersdorf 09; Um

× **Grünheide, Kr. Treuburg.**  
Fo. [P Fronicken]; GÜ b. Revierförster Meisner, Rufnr. Adlersdorf 45; Um

**Grünheide, Kr. Sensburg.**  
[P Ukta (Ostpr.)] Teiln. s. Ukta.

× **Grünheide, Ostpr.**  
s. Verz. d. Teiln.; Ü: PAg b. Handschuck.

Aufforderung am Fernsprecher beschleunigt das Telegramm

Die Reichspost liefert Nebenstellenanzeigen jeder Art

**Grünheim.**  
[üb. Gerdaunen.] s. Verz. d. Teiln.:  
Ü: PAg b. Landw. Buchwaisky;  
GÜ b. Bauer Horn, Rufnr. Grün-  
heim 39; Um

**Grünhöfchen, Kr. Angerburg.**  
[P Gr. Budschen üb. Angerburg  
(Ostpr.)] Teiln. s. Buddern.

**Grünhöfchen, Kr. Heiligenbeil.**  
[P Heiligenbeil.] Teiln. s. Hei-  
ligenbeil.

**Grünhöfchen, Kr. Pr. Eylau.**  
[P Topprinen üb. Bartenstein  
(Ostpr.)] Teiln. s. Pr. Eylau.

**Grünhöhe.**  
[P Argenhof.] Teiln. s. Königs-  
kirch.

**Grünhof, Kr. Ebenrode.**  
[P Trakehnen (Bhf.)] Teiln. s.  
Trakehnen, Bhf.

**Grünhof, Kr. Ebenrode, Fo.**  
[P Trakehnen (Bhf.)] Teiln. s.  
Trakehnen, Bhf.

**Grünhof, Kr. Gerdaunen.**  
[P Dietrichsdorf üb. Gerdaunen].  
Teiln. s. Dietrichsdorf, Kr. Ger-  
daunen.

**Grünhof, Kr. Insterburg.**  
[P Insterburg.] Teiln. s. Inster-  
burg.

**Grünhof, Kr. Lötzen.**  
[P Lötzen.] Teiln. s. Lötzen.

**Grünhof, Kr. Rosenberg, Westpr.**  
[P Rosenberg (Westpr.)] Teiln.  
s. Rosenberg.

**Grünhof, Kr. Schloßberg, Ostpr.**  
[P Schloßberg (Ostpr.)] Teiln.  
s. Schloßberg.

**Grünhof-Kippen.**  
[P Kreuzingen (Ostpr.)] Teiln.  
s. Kreuzingen, Ostpr.

**Grünhoff, Kr. Röbel.**  
[P Sturmhubel.] Teiln. s. Sturm-  
hubel.

**Grünhofi, Ostpr.**  
[üb. Königsberg (Pr 5.)] s. Verz.  
d. Teiln.; Ü: PAg b. Siedler.

**Grünhügel, Kr. Goldap.**  
[P Eichkamp.] Teiln. s. Toll-  
mingen, Ostpr.; GÜ b. Bürger-  
meister Niederhausen, Rufnr.  
Tollmingen 30; Um

**Grünkrug, Kr. Pillkallen, s.**  
Grünkrug, Kr. Schloßberg, Ostpr.

**Grünkrug, Kr. Rosenberg, West-  
pr.** [P Dt. Eylau.] Teiln. s. Dt.  
Eylau.

**Grünkrug, Kr. Schloßberg, Ostpr.**  
[P Rautenberg (Ostpr.)] Teiln.  
s. Rautenberg.

**Grünlanden.**  
[P Flammberg üb. Willenberg,  
Ostpr.] Teiln. s. Gr. Dankheim;  
GÜ b. Meierrebes. Weick, gehört  
z. Ob. Flammberg, z. erreichen  
üb. Willenberg; Um

**Grünlauken, Fo.**  
[P Großdertal üb. Tapiau]; GÜ  
i. d. Revierförsterei, gehört z.  
ON Goldbach, Ostpr. z. erreichen  
üb. Tapiau; Um

**Grünlände, Kr. Wehlau.**  
[üb. Wehlau.] Teiln. s. Grün-  
hauß üb. Wehlau; Ü: PSt b.  
Herbert Butzlaff, z. erreichen  
üb. Grünhauß; Um

**Grünlinde, Kr. Heiligenbeil.**  
[P Kukehnen (Ostpr.)] Teiln. s.  
Kukehnen.

**Grünort.**  
[P Bieberswalde üb. Osterode  
(Ostpr.)] GÜ i. d. Revierförsterei,  
gehört z. ON Liebmühl, z. er-  
reichen üb. Osterode, Ostpr.; Um

**Grünortspitze.**  
[P Osterode (Ostpr.)]; GÜ b. Ge-  
rigk, Rufnr. Osterode, Ostpr.  
335; Um

**Grünrode.**  
[P Rautenberg (Ostpr.)] Teiln.  
s. Rautenberg.

**Grünsee.**  
[P Alt Kriewen (Kr. Lyck)] GÜ  
b. Bürgermeister Skodda, Rufnr.  
Jucha 09; Um

**Grünsiedel.**  
[P Brassen, Kr. Angerapp] Teiln.  
s. Angerapp; GÜ b. Bauer Thie-  
ler, Rufnr. Angerapp 310; Um

**Grüntann.**  
[P Bokellen.] Teiln. s. Bokellen.

**Grünthal, Kr. Bartenstein, Ostpr.**  
[P Bötchersdorf.] Teiln. s.  
Friedenberg.

**Grünthal, Kr. Johannsburg, Ostpr.**  
[P Eichendorf (Ostpr. Süd.)]  
Teiln. s. Eichendorf.

**Grünthal, Kr. Lyck.**  
[P Dipplsee (Kr. Lyck)] Teiln.  
s. Dipplsee.

**Grünthal, Kr. Rastenburg, Ostpr.**  
[P Wilkendorf (Ostpr.)] Teiln.  
s. Wilkendorf.

**Grünthal, Kr. Tilsit-Ragnit.**  
[P Kattenhof (Ostpr.) üb. Breiten-  
stein (Ostpr.)] Teiln. s. Golden-  
grund; GÜ b. Kaufm. Stulgies,  
Rufnr. Güldengrund 131; Um

**Grünwalde, Kr. Fischhausen.**  
[P Heiligenkreutz üb. Fisch-  
hausen.] Teiln. s. Heiligenkreutz.

**Grünwalde, Kr. Gumbinnen.**  
[P Kautausen]; GÜ b. Ober-  
förster Ewald Braun, Rufnr. So-  
denben, Kr. Angerapp 146; Um

**Grünwalde, Kr. Heiligenbeil.**  
[P Dt. Thierau üb. Heiligenbeil.]  
Teiln. s. Heiligenbeil.

**Grünwalde, Kr. Heilsberg.**  
[P Heiligenthal (Ostpr.)] Teiln.  
s. Heiligenthal.

**Grünwalde, Kr. Labiau.**  
[P Pronitten (Kur. Raff.)]  
GÜ i. d. Revierförsterei, Rufnr.  
Pronitten 64; Um

**Grünwalde, Kr. Lötzen.**  
[P Grünau üb. Lötzen.] Teiln. s.  
Lötzen.

**Grünwalde, Kr. Pillkallen, s.**  
Grünwalde, Kr. Schloßberg, Ostpr.

**Grünwalde, Kr. Pr. Eylau.**  
[P Landsberg (Ostpr.)] Teiln. s.  
Landsberg; GÜ b. Kfm. Nieswandt,  
Rufnr. Landsberg 354; Um

**Grünwalde, Kr. Schloßberg, Ostpr.**  
[P Rautenberg (Ostpr.)] Teiln.  
s. Rautenberg.

**Grünwalde, Kr. Sensburg.**  
[P Julienhöfen (Kr. Sensburg)].  
Teiln. s. Julienhöfen.

**Grünwalde, Kr. Wehlau, Fo.**  
[P Gr. Eschenbruch üb. Wehlau].  
Teiln. s. Gr. Eschenbruch.

**Grünwalde, Ostpr. Süd.**  
Teiln. s. Altkirchen, Ostpr.; Ü:  
PAg b. Postschaffner Glinka, ge-  
hört z. ON Altkirchen, Ostpr.,  
z. erreichen üb. Ortelsburg u.  
Allenstein; D: W 9—13, 15—17;  
S 8—9, 12—13; Um

**Grünwalde, Ostpr. Süd,**  
Revierförsterei. [P Grünwalde  
Ostpr. Süd]; GÜ i. d. Revier-  
försterei, gehört z. ON Altkirchen,  
Ostpr., z. erreichen üb. Ortels-  
burg und Allenstein; Um

**Grünwehrt.**  
[P Perwiltz üb. Königsberg (Pr  
5)] Teiln. s. Kobbeldude.

**Grünweide, Kr. Ebenrode,**  
Ostpr. [P Görütten]. Teiln. s.  
Görütten; GÜ b. Bürgermeister  
Kuster, Rufnr. Görütten 101; Um

**Grünweiden.**  
[P Hochfließ üb. Gumbinnen].  
Teiln. s. Heinsort, Kr. Gumbin-  
nen; Ü Hilft, b. Gastw. August  
Leweck, gehört z. ON Hochfließ,  
Kr. Gumbinnen, Rufnr. Heinsort,  
Kr. Gumbinnen 27; Um

**Grünweitschen,**  
s. Grünweiden, [P Hochfließ].

**Grünwiese, Kr. Elchniederung.**  
[P Grünhausen]. Teiln. s. Secken-  
burg.

**Grünwiese, Kr. Heiligenbeil.**  
[P Ludwigsort.] Teiln. s. Lud-  
wigsort.

**Grünwiese, Kr. Niederung, s.**  
Grünwiese, Kr. Elchniederung.

**Grumbkowfelde.**  
s. Verz. d. Teiln.; Ü: PAg b.  
Pagt Kolbe.

**Grunau, Kr. Heiligenbeil.**  
[P Heiligenbeil.] Teiln. s. Hei-  
ligenbeil.

**Grunau, Kr. Marienburg, Westpr.**  
[üb. Elbing.] s. Verz. d. Teiln.;  
Ü: PSt b. Friedrich Kaiser.

**Grunau, Kr. Sensburg.**  
[üb. Sensburg]. Teiln. s. Bussen;  
Ü: PSt b. Gastwirt Kelch, Rufnr.  
Bussen 41; Um

**Grunau Höhe.**  
[üb. Elbing.] Ü: PSt b. Guts-  
inspekt. Hinz, Rufnr. Elbing  
33 65; Um

**Grundon, Kr. Johannsburg, Ostpr.**  
[P Arys]. Teiln. s. Arys.

**Grundsee, Kr. Lötzen.**  
[P Gr. Gabbick üb. Widminnen].  
Teiln. s. Widminnen; GÜ b.  
Bemba, Rufnr. Widminnen 201;  
Um

**Grundfeld.**  
[P Hardteck]. Teiln. s. Hardteck.

**Grundhausen.**  
[P Schloßbach]. Teiln. s. Schloß-  
bach.

**Grundhufen.**  
[P Mallwen fib. Gumbinnen].  
Teiln. s. Mallwen.

**Grundenberg.**  
[P Schalmey üb. Braunsberg  
(Ostpr.)] Teiln. s. Braunsberg  
u. Plaßwich.

**Grundefeld.**  
[P Lindenau bei Braunsberg (Ost-  
pr.)] Teiln. s. Lindenau.

**Gruneiken, s. Großfreundorf.**

**Grusben.**  
[P Morgen (Kr. Johannsburg,  
Ostpr.)] GÜ b. Lehrer Schlüter,  
Rufnr. Morgen 2; Um

**Grunwaldshof.**  
[P Reichenbach (Ostpr.)] Teiln.  
s. Reichenbach.

**Gubltten.**  
[P Horn (Ostpr.)] GÜ b. Gastw.  
Stein, Rufnr. Horn 18; Um

**Guddin.**  
[P Trakehnen Bhf.] Teiln. s.  
Trakehnen Ort.

**Gudellen, Kr. Darkehmen,**  
s. Gr. Skirlack, Kr. Angerapp.

**Gudellen, Kr. Stallupönen,**  
s. Preußenwall.

**Gudgallen, s. Großfelde.**

**Gudliacken.**  
[P Köllm. Dameran (Ostpr.)]  
Teiln. s. Köllm. Damerau.

**Gudnick, Kr. Mohrungen.**  
[P Reichwalde üb. Liebstdt (Ost-  
pr.)] Teiln. s. Liebstdt.

**Gudnick, Kr. Rastenburg,**  
Ostpr. [P Röbel.] Teiln. s.  
Röbel; GÜ b. Gastw. Grafke,  
Rufnr. Röbel 294; Um

**Gudtschen, s. Insterbergen.**

**Gudwalnen.**  
[P Schulzenwalde]. Teiln. s.  
Schulzenwalde.

**Gudwallen, Kr. Angerapp.**  
[P Gudwallen (Kr. Angerapp)].  
Teiln. s. Angerapp; Ü: PSt b.  
Borowski, Rufnr. Angerapp 312;  
Um

**Gudwallen, Kr. Darkehmen,**  
s. Gudwallen, Kr. Angerapp.

**Gudweitschen, s. Gutweide.**

**Güldenau.**  
[P Schleifenaub. Insterburg 2].  
Teiln. s. Altlinde; GÜ b. Bürger-  
meister Schepull, Rufnr. Alt-  
linde 26; Um

**Güldenboden.**  
[üb. Elbing.] s. Verz. d. Teiln.

**Güldenboden, Kr. Mohrungen.**  
[P Mohrungen.] Teiln. s. Moh-  
rungen; GÜ b. Bürgermeister  
Schidrowski, Rufnr. Mohrungen  
489; Um

**Güldenfelde.**  
[P Thiergart üb. Elbing.] Teiln.  
s. Lichtfelde.

**Güldengrund.**  
[P Breitenstein (Ostpr.)] s. Verz.  
d. Teiln. Unterarm von Breiten-  
stein, Ostpr.; GÜ b. Amtsverste-  
her Lemhöfer, Rufnr. Güldengrund  
120; Um

**Günthersdorf.**  
[P Reichenbach (Ostpr.)] Teiln.  
s. Reichenbach.

**Güntlan.**  
[P Marwalde (Kr. Osterode, Ost-  
pr.)] Teiln. s. Marwalde.

**Guhringen.**  
Teiln. s. Freystadt, Westpr.; Ü:  
PAg b. Gundlack, Rufnr. Frey-  
stadt 249. D: W 8—13, 15<sup>30</sup>  
bis 17; S 8—9, 12—13; Um

**Guhringen, Wald-  
schlößchen.**  
[P Guhringen.] GÜ b. Gastwirt  
Schulz, Rufnr. Freystadt, Westpr.  
171; Um

**Guhusen.**  
[P Reimannswalde]. Teiln. s.  
Reimannswalde; GÜ b. Kfm. H.  
Didjurgel, Rufnr. Reimann-  
swalde 21; Um

**Gulbenischken, Kr. Goldap,**  
s. Gulbensee.

**Gulbensee.**  
[P Herzogsrode]; GÜ b. Fischer,  
Rufnr. Herzogsrode 71; Um

**Gulbten.**  
[üb. Dt. Eylau]. Teiln. s. Som-  
merau, Westpr.; Ü: PSt b. Land-  
wirt Jahnke, Rufnr. Sommerau  
69; Um

**Gumbelischken, s. Eichholz.**

**Gumbinnen.**  
s. Verz. d. Teiln.

**Gundau.**  
[P Gr. Engellau (Kr. Wehlau) üb.  
Friedland, Ostpr.] Teiln. s. Gr.  
Engellau.

**Guntan.**  
[P Petershagen (Ostpr.)] Teiln.  
s. Petershagen.

**Guntern.**  
[P Schroop]. Teiln. s. Schroop.

**Gunthen.**  
[P Riesenburg.] Teiln. s. Riesen-  
burg; GÜ b. Gasthofbes. Karl Ki-  
lian, Rufnr. Riesenburg 426; Um

**Gunthenen.**  
[üb. Königsberg (Pr 5)] Teiln.  
s. Liskaschaaken; Ü: PSt b.  
Frau Heister, Rufnr. Liska-  
schaaken; Um

**Gurbischken, s. Nettelhorst.**

**Gurdtschen, s. Schwichowshof.**

**Gurkeln.**  
[P Schmidtsdorf]. Teiln. s.  
Schmidtsdorf; GÜ b. Frau Tiede-  
mann, Rufnr. Schmidtsdorf 15;  
Um

**Gurnen, Kr. Goldap.**  
s. Verz. d. Teiln.; Ü: PAg b.  
Kfm. Buhrke.

**Guorra, s. Gebürge.**

**Gurren.**  
[üb. Angerburg (Ostpr.)] Teiln.  
s. Kanitz; Ü: PSt b. Schuhmacher  
Hundsörfer, Rufnr. Kanitz 31; Um

**Guschiennen.**  
[P Niedersee]. Teiln. s. Nie-  
dersee.

**Gusenoten.**  
[üb. Allenstein]. Teiln. s. Bies-  
sellen; Ü: PSt b. Landwirt Karl  
Malinowski, Rufnr. Biessellen 44;  
Um

**Gusken.**  
[P Morgen (Kr. Johannsburg,  
Ostpr.)] Teiln. s. Morgen; GÜ  
b. Gastwirt Sallach, Rufnr.  
Morgen 8; Um

**Gustavshöhe.**  
[P Arnswald]. Teiln. s. Arn-  
swald.

**Guszianka, s. Guschiennen.**

**Gutbergen.**  
[P Friedeck (Kr. Angerapp)].  
Teiln. s. Friedeck.

**Gutchen.**  
[P Brückendorf.] Teiln. s. Brük-  
kenort.

**Gutenfeld [Kr. Königsberg,**  
Pr.] s. Verz. d. Teiln.; Ü:  
PAg b. Frau Perleberg.

**Gutfeld.**  
s. Verz. d. Teiln.; Ü: PAg b.  
Pagt Wais.

**Gutfließ.**  
[P Markthausen (Kr. Labiau);  
GÜ b. Bürgermeister Ohlendorf,  
Rufnr. Markthausen 98; Um

**Gutfließ, Fo.**  
[P Markthausen (Kr. Labiau);  
GÜ b. Revierförster Mann, ge-  
hört z. ON Markthausen, an-  
geschl. an Schirrau, Rufnr. 35;  
Um

**Gutpeteren.**  
[P Schillfelde üb. Schloßberg  
(Ostpr.)] Teiln. s. Schillfelde.

**Gutsch, s. Zanderfelde.**

**Gutsfelde.**  
[üb. Schillen]; Ü: PSt b. Kfm.  
Pierags, Rufnr. Roßberg, Ostpr. 47.

**Gutten, b. Gr. Rosinsko,**  
s. Reitzenstein, Ostpr.

**Gutten, [Kr. Johannsburg,**  
Ostpr.] s. Verz. d. Teiln.; Ü:  
PAg b. Charlotte Westphal.

**Gutten, Kr. Lötzen.**  
[üb. Lötzen.] Teiln. s. Steintal,  
Ostpr. Süd.

**Gutten, Kr. Treuburg.**  
[üb. Treuburg.] Teiln. s. Kiöwen;  
Ü: PSt b. Arbeiter Riedzewski,  
Rufnr. Kiöwen 39; Um

**Guttenfeld, Kr. Pr. Eylau.**  
[P Plauten üb. Meblsack.] GÜ  
b. Gastwirt Neumann, Rufnr.  
Plauten 17; Um

**Gutenwalde.**  
[üb. Peitschendorf]; Ü: PSt b.  
Kaufm. Emil Gorny, Rufnr. Pei-  
schendorf 53; Um

**Gutenwalde, Fo.**  
[üb. Peitschendorf]; GÜ b. Revier-  
förster Emmter, Rufnr. Peitschen-  
dorf 71; Um

**Gutpeteren, s. Gutpeteren.**

**Guttschallen.**  
[P Schirrau (Kr. Wehlau)] Teiln.  
s. Schirrau.

**Guttstätt.**  
s. Verz. d. Teiln.

**Gutweide.**  
[P Sodargen]. Teiln. s. Sodargen.

**Guwönnen.**  
[P Domnau (Ostpr.)] Teiln. s.  
Domnau.

**Haack.**  
[P Weinsdorf üb. Saalfeld (Ost-  
pr.)] Teiln. s. Gerswalde, Ostpr.

**Haarschen.**  
[üb. Angerburg (Ostpr.)] Teiln.  
s. Angerburg, Ostpr. u. Pos-  
sessern; Ü: PSt b. Krafzig,  
Rufnr. Possessern 35; Um

**Haarschen, s. Haarschen.**

**Haasenberg.**  
[üb. Osterode (Ostpr.)] Teiln.  
s. Marienfelde u. Gr. Schmück-  
walde; Ü: PSt b. Wwe. Lenger,  
Rufnr. Marienfelde 16; Um

**Haasenberg, Kr. Ortelsburg.**  
[P Raschug üb. Bilscholsburg.]  
Teiln. s. Kobulten.

**Habichtsau.**  
[P Roßlinde üb. Gumbinnen]; GÜ  
b. Bürgermeister Fritz Heß,  
Rufnr. Roßlinde 28; Um

**Habichtswalde.**  
[P Liebenfelde (Ostpr.)] Teiln.  
s. Liebenfelde.

**Habichtswalde, Fo.**  
[P Wittenrode üb. Liebenfelde  
(Ostpr.)] GÜ b. Revierförster  
Wicht, Rufnr. Schirrau 35; Um

**Haßschlößchen.**  
[P Succase üb. Elbing]. Teiln.  
s. Reimannsfelde.

**Haßstrom.**  
[P Kalgen üb. Königsberg (Pr  
5)] Teiln. s. Königsberg, Pr.  
GÜ b. Gastwirt Wenk, Rufnr.  
Königsberg 4 07 88; Um

**Haßwerder.**  
s. Verz. d. Teiln.; Ü: PAg b.  
Wenk.

**Haßwerder, Fo.**  
[P Haßwerder üb. Labiau]; GÜ i.  
d. Revierförsterei, gehört z. ON  
Haßwerder; Um

**Haßwinkel.**  
[P Labiau]; GÜ b. Gustav Johst,  
Rufnr. Labiau 415; Um

**Hagensberg.**  
[P Gerwen üb. Gumbinnen]; GÜ  
b. Bauer Fritz Eske, Rufnr.  
Gerwen 35; Um

**Hagenau, Ostpr.**  
[üb. Maldeuten.] Ü: PAg b.  
Pagt Kurkewicz, Rufnr. Mal-  
deuten 18; D: W 8—13, 15—17;  
S 8—9, 12—13; Um

**Hagenfließ.**  
[üb. Schloßberg (Ostpr.)] Teiln.  
s. Sommerswalde üb. Schloßberg,  
Ostpr.; Ü: PSt b. Lipke, Rufnr.  
Sommerswalde 7; Um

**Hagenfließ, Fo.**  
[P Schillfelde üb. Schloßberg  
(Ostpr.)] GÜ b. Revierförster  
Kirschner, Rufnr. Sommerswalde  
20; Um

**Hagenhorst, Fo.**  
[P Siewen (Kr. Angerburg)]; GÜ  
b. Revierförster Meißner, Rufnr.  
Siewen 30; Um

**Hagenrode.**  
[P Rautenberg (Ostpr.)] Teiln.  
s. Rautenberg.

**Hainau.**  
[P Eichhagen (Ostpr.)] Teiln. s.  
Eichhagen, Ostpr.; GÜ b. Gastw.  
Wiener, Rufnr. Eichhagen 07; Um

**Halbendorf.**  
[P Wildenhoff]. Teiln. s. Can-  
ditten und Landsberg.

**Halbersdorf.**  
[P Riesenburg.] Teiln. s. Rie-  
senburg.

**Halbersdorf, Fo.**  
[P Riesenburg.] GÜ b. Förster  
Ziolkowski, gehört z. ON Riesen-  
burg; Um

Ferngespräche in den Abend- und Nachtstunden zu 2/3 Gebühr

× **Haldenau, Ostrp.**  
[P Göritten.] Teiln. s. Göritten; GÜ b. Landw. Käst. Hornbruch, Rufnr. Göritten 102; Um

× **Haldorf.**  
[üb. Treuburg.] s. Verz. d. Teiln.; Ü: PAg b. PAgst Wilhelm Tinney.

× **Hallenfelde.**  
Teiln. s. Gurnen; Ü: PAg b. Schmidtke, Rufnr. Gurnen 07; D: W 8—11, 15—17; S 8—9; Um

× **Hallweg.**  
[üb. Gumbinnen.] Teiln. s. Angerapp; Ü: PSt b. Hofer, Rufnr. Angerapp 327; Um

× **Hallwischken, s. Hallweg.**

× **Hamerdau.**  
[P Ploßen ü. Ortelsburg.] GÜ b. Lehrer Leybner, Rufnr. Ortelsburg 440; Um

× **Hammerbruch.**  
[P Schmidtsdorf.] GÜ b. Landwirt Gutt, Rufnr. Reichenstein, Ostrp. 8; Um

× **Hammerbruch, Fo.**  
[P Rhein (Ostrp.).] GÜ b. Revierförster Doering, Rufnr. Reichenstein, Ostrp. 9; Um

× **Hammermühle.**  
[P Liechtenal ü. Marienwerder Westpr.)] Teiln. s. Marienwerder.

× **Hammersdorf.**  
[P Braunsberg (Ostrp.)] Teiln. s. Braunsberg.

× **Hanau.**  
[P Rauschken (Ostrp. Süd.)] Teiln. s. Rauschken. Kr. Ortelsburg.

× **Hanfken.**  
[üb. Lötzen.] Teiln. s. Milken; Ü: PSt b. Fr. Zientarra, Rufnr. Milken 84; Um

× **Hansbruch.**  
[P Dreimühlen (Kr. Lyck.)] Teiln. s. Dreimühlen; GÜ b. Lehrer Lalla, Rufnr. Dreimühlen 48; Um

× **Hansdorf, Kr. Elbing.**  
[P Neucendorf-Höhe ü. Elbing.] Teiln. s. Elbing.

× **Hansdorf, Kr. Rosenberg.**  
Westpr. [P Dt. Eylau.] Teiln. s. Dt. Eylau; GÜ b. Gastw. Duscha, gehört z. ON Dt. Eylau; Um

× **Hansfelde.**  
[P Friedland (Ostrp.)] Teiln. s. Friedland.

× **Hanshagen.**  
[P Petershagen (Ostrp.)] Teiln. s. Petershagen.

× **Hansruh.**  
[P Deihornswalde, Kr. Schloßberg (Ostrp.)] Teiln. s. Kussen; GÜ b. Bauer u. Amtsvorsteher des Amtsbez. Spullen Otto Kessler, gehört z. ON Deihornswalde, Rufnr. Kussen 69; Um

× **Hanswalde, Natangen.**  
[üb. Heiligenbeil.] Teiln. s. Hermsdorf. b. Zinten; Ü: PAg b. Gustav Schröder, Rufnr. Hermsdorf b. Zinten 54, D: W 8—11, 12—13, 15—16; S 8—9, 12—13; Um

× **Hanswalde, Kr. Marienwerder.**  
Westpr. [P Großkrebs.] Teiln. s. Großkrebs.

× **Hanswalde, Kr. Wehlan.**  
[P Kl. Schönau (Ostrp.) ü. Friedland, Ostrp.] Teiln. s. Kl. Schönau.

× **Hardershof.**  
[P Königsberg (Pr 9.)] Teiln. s. Königsberg, Pr.

× **Hardichhausen.**  
[üb. Neidenburg.] Ü: PSt b. Landwirt Gallä, Rufnr. Windau 15; Um

× **Hardteck, s. Verz. d. Teiln.**

× **Harnau.**  
[üb. Riesenburg.] Teiln. s. Freystadt, Westpr.; Ü: PSt b. Postfacharbeiter Karl Säger, Rufnr. Freystadt, Westpr. 267; Um

× **Harnowen, s. Krugdorf.**

× **Harpantal.**  
[P Dittlacken ü. Insterburg 2.] Teiln. s. Dittlacken.

× **Hartels.**  
[P Korschchen.] Teiln. s. Korschchen.

× **Hartenstein, Ostrp.**  
[üb. Angerburg (Ostrp.).] Teiln. s. Engelstein u. Perlswalde; Ü: PSt b. Bauer Scheller, Rufnr. Engelstein 21; Um

× **Hartental.**  
[P Herzogsrode.] Teiln. s. Herzogsrode; GÜ b. Friedr. Pietsch, Rufnr. Herzogsrode 78; Um

× **Hartigswalde, Fo.**  
[P Hartigswalde ü. Neidenburg.] Teiln. s. Gedwangen.

× **Hartigswalde, Fo.**  
[P Hartigswalde ü. Neidenburg.] Teiln. s. Gedwangen.

× **Hartwich.**  
[P Silberbach (Kr. Mohrungen).] Teiln. s. Liebstdt, Ostrp.

× **Haselau, Lkr. Elbing.**  
[üb. Elbing.] Ü: PSt b. Eigentümer Lindner, Rufnr. Trunz 47; Um

× **Haselau, Kr. Heiligenbeil.**  
[P Bladian.] Teiln. s. Bladian.

× **Haselberg, Ostrp.**  
s. Verz. d. Teiln.

× **Haselberg, Ostrp., Fo.**  
[P Haselberg (Ostrp.).] GÜ b. Revierförster Anders, Rufnr. Haselberg 314; Um

× **Haselgrund, Ostrp.**  
[P Schloßbach.] Teiln. s. Schloßbach.

× **Haselheide, Fo.**  
[P Johannsburg (Ostrp.).] GÜ b. Revierförster Trinadé, Rufnr. Johannsburg, Ostrp. 448; Um

× **Hasenberg.**  
[üb. Tapiau.] Teiln. s. Tapiau.

× **Hasenbrück.**  
[P Gudwalen (Kr. Angerapp).] GÜ b. Kfm. Neubacher, Rufnr. Angerapp 317; Um

× **Hasenfelde.**  
[P Altlinde ü. Insterburg 2.] Teiln. s. Altlinde.

× **Hasenfur.**  
[P Breitenstein (Ostrp.).] GÜ b. Bauer Franz Grinisch, Rufnr. Kauschen, Kr. Tilsit-Ragnit 108; Um

× **Hasenheide.**  
[P Prostken (Ostrp.)] Teiln. s. Kölmersdorf.

× **Hasenheide, Fo.**  
[P Wetzhausen.] GÜ i. d. Preuß. Staatsförsterei, z. erreichen ü. Neidenburg; Um

× **Hasenrode.**  
[üb. Gumbinnen.] Teiln. s. Gumbinnen; Ü: PSt b. Schaumann, Rufnr. Gumbinnen 23 75; Um

× **Haslingen.**  
[P Gewertzen ü. Schillen.] GÜ b. Gastwirt Wiess, Rufnr. Roßberg, Ostrp. 25; Um

× **Haselbusch.**  
[P Güldenboden ü. Elbing.] Teiln. s. Güldenboden.

× **Haseldamm.**  
[P Tharau Bahnhof.] Teiln. s. Tharau. Bf.

× **Haselispfl.**  
[P Hanswalde ü. Heiligenbeil.] Teiln. s. Lichtenfeld, Ostrp.; GÜ b. Ortsgruppenf. Kahrau, Rufnr. Lichtenfeld 67; Um

× **Hassenfeld, Fo.**  
[P Lissen (Ostrp.)] Teiln. s. Heydtwalde. Forstamt.

× **Hauptmannsdorf.**  
[P Schirwindt (Kr. Schloßberg).] Teiln. s. Lindicken, Kr. Schloßberg.

× **Redwigshof.**  
[P Seeguten (Kr. Johannsburg, Ostrp.)] Teiln. s. Kessel, Kr. Johannsburg, Ostrp.

× **Heeslicht.**  
[üb. Osterode (Ostrp.).] Teiln. s. Gilgenburg; Ü: PSt b. Klimmeck, Rufnr. Gilgenburg 279; Um

× **Hegeberg.**  
[P Drugehnen.] Teiln. s. Drugehneu.

× **Hegohof.**  
[P Tilsit.] Teiln. s. Tilsit und Argenbrück.

× **Hegeligen, [Kr. Goldapp.]**  
Teiln. s. Gurnen und Reimanswalde; Ü: PAg b. Lutzki, Rufnr. Reimanswalde 82; D: W 8—11, 15—17; S 8—9.

× **Hegowald.**  
[P Kutten (Kr. Angerburg) ü. Lötzen.] Teiln. s. Kutten.

× **Heide, Fo.**  
[P Wieps (Kr. Allenstein.)] Teiln. s. Rothließe, Bf.

× **Heide Maulen.**  
[P Maulen ü. Königsberg (Pr) 5.] Teiln. s. Seepothen, Kr. Königsberg, Pr.

× **Heideckshof.**  
[P Heideckshof (Ostrp.).] Teiln. s. Heideckswalde; GÜ b. Drodner, Rufnr. Heideckswalde 247; Um

× **Heidemühl, Kr. Stuhm.**  
[P Rehbof (Westpr.)] Teiln. s. Rehbof; GÜ b. Lehrer Jaedike, Rufnr. Rehbof 267; Um

× **Heidemühle, Kr. Rosenberg.**  
Westpr. [P Rosenberg (Westpr.)] Teiln. s. Rosenberg, Westpr.

× **Heidenanger, Ostrp.**  
[P Obereißel.] Teiln. s. Gr. Lenkau.

× **Heidenhof.**  
[P Eisenberg ü. Heiligenbeil.] Teiln. s. Eisenberg.

× **Heide Waldburg.**  
[P Maulen ü. Königsberg (Pr) 5.] Teiln. s. Seepothen, Kr. Königsberg, Pr.

× **Heide Wundlacken.**  
[P Gdrienen ü. Königsberg (Pr) 5.] Teiln. s. Königsberg, Pr.

× **Heidenberg 1.**  
[üb. Angerburg (Ostrp.)] Teiln. s. Benkeim; Ü: PSt b. Schneidernstr. Hermann, Rufnr. Benkeim 198; Um

× **Heidenberg 2.**  
[üb. Angerburg (Ostrp.)] Teiln. s. Kutten, Kr. Angerburg, Ostrp.; Ü: PSt b. Arbeiter Plenio, Rufnr. Kutten 04; Um

× **Heidendorf.**  
[P Mowentorf ü. Labiau.] Teiln. s. Hafwerder; GÜ b. Lehrer Pasauer, Rufnr. Hafwerder 14; Um

× **Heidenrode.**  
[P Liebenfelde (Ostrp.)] Teiln. s. Liebenfelde.

× **Heidensee.**  
[P Bodenhausen.] Teiln. s. Goldapp.

× **Heidensee, Fo.**  
[P Bodenhausen.] GÜ b. Revierförster Rodenwald, Rufnr. Goldapp 544; Um

× **Heidig.**  
[üb. Johannsburg (Ostrp.).] Ü: PSt b. Kaufm. Dalhoff, Rufnr. Mittenheide 17; Um

× **Heiligellinde.**  
Teiln. s. Pötschendorf; Ü: PAg b. Anton Dera, Rufnr. Pötschendorf 3; D: W 8—13, 15 bis 17; S 8—9, 12—13; Um

× **Heiligenbeil.**  
s. Verz. d. Teiln.

× **Heiligenbeil — Rosenberg.**  
Teiln. s. Heiligenbeil; Ü: PAg b. Fr. Frieda Heppner, Rufnr. Heiligenbeil 400; D: W 8—10, 12 bis 13, 15—16; S 8—9, 12 bis 13; Um

× **Heiligenkreutz, [Ostrp.]**  
s. Verz. d. Teiln.; Ü: PAg b. Rud. Fischer.

× **Heiligenfelde, Kr. Heilsberg.**  
[P Medien ü. Heilsberg.] GÜ b. Lehmann, Rufnr. Heilsberg 359; Um

× **Heiligenfließ, Fo.**  
[P Paschewtschen.] GÜ b. Revierförster Thimm, Rufnr. Seibräu 35; Um

× **Heiligenhain.**  
[P Gr. Baum ü. Labiau.] Teiln. s. Gr. Baum.

× **Heiligenhof.**  
[P Zinten.] Teiln. s. Zinten.

× **Heiligenstein.**  
[P Wandlacken.] Teiln. s. Wandlacken.

× **Heiligenthal.**  
[üb. Guttstadt.] s. Verz. d. Teiln.; Ü: PAg b. Kfm. Gedigk.

× **Heiligenwalde, Kr. Königsberg, Pr.**  
[P Königsberg (Pr) 5.] Teiln. s. Verz. d. Teiln.; Ü: PAg b. Roetsnick.

× **Heiligenwalde, Kr. Pr. Holland.**  
[P Altdollstädt.] Teiln. s. Altdollstädt; GÜ b. Kfm. Triebel, Rufnr. Altdollstädt 38; Um

× **Heiligenwaldstädt.**  
[P Heiligenwalde ü. Königsberg (Pr) 5.] Teiln. s. Heiligenwalde.

× **Heilsberg.**  
s. Verz. d. Teiln.

× **Heinrichau, Kr. Rosenberg.**  
Westpr. [üb. Dt. Eylau.] Teiln. s. Freystadt, Westpr.; Ü: PSt b. Gastwirt Will. Rufnr. Freystadt 137; Um

× **Heinrichsdorf, Kr. Bartenstein, Ostrp.**  
[üb. Friedland (Ostrp.)] Teiln. s. Friedland; Ü: PSt b. Sattlermeister Przykopski, Rufnr. Friedland 361; Um

× **Heinrichsdorf, Kr. Braunsberg (Ostrp.)**  
[üb. Mühlhausen (Ostrp.)] Teiln. s. Bludau, Rufnr. Bludau 55; Um

× **Heinrichsdorf, Kr. Gumbinnen.**  
[P Adamshausen ü. Gumbinnen.] Teiln. s. Nemmersdorf, Ostrp.

× **Heinrichsdorf, Kr. Mohrungen.**  
[P Miswalde.] Teiln. s. Miswalde.

× **Heinrichsdorf, Kr. Osterode, Ostrp.**  
[P Mancheguth ü. Allenstein.] GÜ b. Kimmek, Rufnr. Mancheguth 8; Um

× **Heinrichsdorf, Kr. Rößel.**  
[P Bischof (Ostrp.)] Teiln. s. Bischof u. Sturmübel.

× **Heinrichsteide.**  
[P Deihornswalde, Kr. Schloßberg (Ostrp.)] Teiln. s. Deihornswalde.

× **Heinrichshöfen.**  
[P Pr. Eylau.] Teiln. s. Pr. Eylau.

× **Heinrichshöfen, Kr. Rastenburg, Ostrp.**  
[P Gr. Galuhnen ü. Rastenburg (Ostrp.)] Teiln. s. Tolksdorf, Kr. Rastenburg, Ostrp.

× **Heinrichshöfen, Kr. Sensburg.**  
[P Sorquitten.] Teiln. s. Sorquitten.

× **Heinrichshof, Kr. Heiligenbeil.**  
[P Heiligenbeil.] Teiln. s. Heiligenbeil.

× **Heinrichshof, Kr. Mohrungen.**  
[P Mohrungen.] Teiln. s. Mohrungen.

× **Heinrichshof, Kr. Pr. Holland.**  
[P Königsblumenau.] Teiln. s. Reichenbach, Ostrp.

× **Heinrichshof.**  
[P Moterau ü. Tapiau.] Teiln. s. Tapiau.

× **Heinrichstal, Ostrp.**  
[P Herzogskirchen.] Teiln. s. Herzogskirchen.

× **Heinrichswalde, Adl.**  
[P Heideckswalde (Ostrp.)] Teiln. s. Heideckswalde.

× **Heinrichswalde, Kr. Pr. Eylau.**  
[P Pr. Eylau.] Teiln. s. Pr. Eylau.

× **Heinrichswalde, Ostrp.**  
s. Verz. d. Teiln.

× **Heinriettenhof, Kr. Pr. Eylau.**  
[P Pr. Eylau.] Teiln. s. Pr. Eylau.

× **Heinriettenhof, Kr. Osterode, Ostrp.**  
[P Buchwalde ü. Osterode (Ostrp.)] Teiln. s. Osterode.

× **Heinrikau, [Ostrp.]**  
s. Verz. d. Teiln.; Ü: PAg b. Fr. Emma Hiepel.

× **Heinrode, Westpr.**  
[üb. Marienburg (Westpr.)] Teiln. s. Altmark, Westpr.; Ü: PSt b. Albert Lipowski, Rufnr. Altmark 191; Um

× **Heinsort, Kr. Gumbinnen.**  
s. Verz. d. Teiln.; Ü: PAg b. Frau Sinnbötter.

× **Heinsort, Kr. Gumbinnen, Abbau.**  
[P Heinsort, Kr. Gumbinnen.] Teiln. s. Heinsort.

× **Heistern.**  
[P Mehlsack.] Teiln. s. Mehlsack.

× **Heidenfelde.**  
[üb. Lyck.] Teiln. s. Borschimmen; Ü: PSt b. Lehrer Brosow, Rufnr. Borschimmen 30; Um

× **Heidenhöb.**  
[üb. Gehlenburg (Ostrp.).] Ü: PSt b. Frau Pietzrik, Rufnr. Großrosen 10; Um

× **Helenenhof.**  
[P Braunsberg (Ostrp.)] Teiln. s. Braunsberg.

× **Heilbrunn.**  
[P Göritten.] GÜ b. Gastw. Gilde, Rufnr. Göritten 103; Um

× **Heilengrund.**  
[üb. Ortelsburg.] Ü: PSt b. Landwirt Olesch, gehört z. ON Gr. Schiomanen, Kr. Ortelsburg, z. erreichen ü. Ortelsburg; Um

× **Hellerau, Ostrp.**  
[P Wehrkirchen.] GÜ b. Gastw. Hippler, Rufnr. Wehrkirchen 91; Um

× **Hellmähnen.**  
[P Prostken (Ostrp.)] Teiln. s. Prostken.

× **Hengstenberg.**  
[P Autenbach (Ostrp.)] Teiln. s. Autenbach.

× **Henckelswalde, Fo.**  
[P Johannsburg (Ostrp.).] GÜ b. Revierförster Kipper, Rufnr. Johannsburg, Ostrp. 446; Um

× **Henneberg.**  
[P Lindenau b. Braunsberg (Ostrp.)] Teiln. s. Lindenau.

× **Henriettenfeld.**  
[P Malthainen.] Teiln. s. Malthainen.

× **Henriettenhof, Kr. Mohrungen.**  
[P Liebstadt (Ostrp.)] Teiln. s. Liebstadt.

× **Henriettenhof, Kr. Osterode, Ostrp.**  
[P Buchwalde ü. Osterode (Ostrp.)] Teiln. s. Osterode.

× **Henriettenhof, Kr. Rastenburg, Ostrp.**  
[P Tolksdorf (Ostrp.)] Teiln. s. Tolksdorf, Kr. Rastenburg, Ostrp.

× **Hensels.**  
[P Schlodien ü. Mühlhausen (Ostrp.)] Teiln. s. Schlodien.

× **Henskehmen, s. Sprindacker.**

× **Hensken, Kr. Schloßberg, Ostrp.**  
Teiln. s. Kussen; Ü: PAg b. Gastwirt Straukies, Rufnr. Kussen 09; D: W 8—13, 15 bis 18; S 8—9, 12—13; Um

× **Henskichken, s. Hensken, Kr. Schloßberg, Ostrp.**

× **Heradstal.**  
s. Verz. d. Teiln.; Ü: PAg b. Heydler.

× **Herbstfelde.**  
[P Doristhal ü. Schloßberg (Ostrp.)] Teiln. s. Doristhal.

× **Herbsthausen.**  
[P Lissen (Ostrp.) ü. Angerburg (Ostrp.).] GÜ b. Kaufm. Lyszio, Rufnr. Benkeim 167; Um

× **Herdenau.**  
[üb. Kuckernese (Ostrp.)] s. Verz. d. Teiln.; Ü: PAg b. PAgst Dominik.

× **Hermansdorf, Ostrp.**  
[P Lindnershorst.] GÜ b. Lehrer Dżombowski, Rufnr. Lindnershorst 12; Um

× **Hermansgut.**  
[P Kukehnen (Ostrp.)] Teiln. s. Kukehnen.

× **Hermanshof, Kr. Rastenburg, Ostrp.**  
[P Barten (Kr. Rastenburg, Ostrp.)] Teiln. s. Barten.

× **Hermanshof, Kr. Sensburg.**  
[P Eichmedien (Ostrp.)] Teiln. s. Eichmedien.

× **Hermanshorst.**  
[P Rheiu (Ostrp.)] Teiln. s. Rhein.

× **Hermansruh.**  
[P Dombrowken (Kr. Johannsburg, Ostrp.)] Teiln. s. Eichendorf, Ostrp. Süd.

× **Hermanswalde.**  
[P Mühlhausen (Ostrp.).] GÜ b. Bürgermeister August Schulz I, Rufnr. Mühlhausen 227; Um

× **Hermenhagen.**  
[P Minten ü. Bartenstein (Ostrp.)] Teiln. s. Bartenstein.

× **Hermeshof**  
[P Goldapp A.] Teiln. s. Goldapp; GÜ b. Lehrer Hoffmann, Rufnr. Goldapp 492; Um

× **Hermoneiten,**  
s. Hermansdorf, Ostrp.

× **Hermsdorf b. Zinten.**  
s. Verz. d. Teiln.; Ü: PAg b. Fr. Neumann, Rufnr. Hermsdorf b. Zinten 20.

× **Hermsdorf, Kr. Pr. Holland.**  
[üb. Mühlhausen (Ostrp.)] Teiln. s. Güttingendorf; Ü: PSt b. Kfm. Nath., gehört z. ON Güttingendorf, Rufnr. [61], z. erreichen ü. Pr. Holland; Um

× **Herrendorf.**  
[P Ibenberg ü. Neukirch (Ostrp.)] Teiln. s. Neukirch, Ostrp.

× **Herrendorf.**  
[P Neukirch (Ostrp.)] Teiln. s. Neukirch, Ostrp.

× **Herrenwalde.**  
[P Neukubren.] Teiln. s. Neukubren.



Nebenstellen, Anschlussböden, Zusatzapparate erhöhen die Bequemlichkeit des Fernsprechers

**Herrmannsdorf, Fo.** [P Braunsberg (Ostpr.)] Teiln. s. Braunsberg.

× **Herrmannshof.** [üb. Insterburg 2]; Ü: PSt b. Reuter, Rufnr. Insterburg 12 69; Um

× **Herrmannsort** [üb. Allenstein]; Ü: PSt b. Landwirt Andr. Freitag, Rufnr. Wuttrien 22; Um

× **Herrmannsort** [P Wuttrien ü. Allenstein 2]; GÜ b. Kfm. Drax, Rufnr. Wuttrien 17; Um

× **Herrndorf, Kr. Pr. Holland.** [üb. Mühlhausen (Ostpr.)] Teiln. s. Mühlhausen; Ü: PSt h. Kfm. Seidler, Rufnr. Mühlhausen 225; Um

**Bertha-Insel.** [P Dareth ü. Allenstein]. Teiln. s. Dareth.

× **Herzfelde, Ostpr.** [P Liebenfelde (Ostpr.)]; GÜ b. Keddigkeit, Rufnr. Liebenfelde 324; Um

× **Herzogsan.** [P Muschaken]; GÜ b. Bürgermeister Gratz, Rufnr. Muschaken 14; Um

× **Herzogsdorf, Kr. Johannsburg, Ostpr.** [P Arys]; GÜ b. Lehrer Tatzko, Rufnr. Arys 114; Um

**Herzogshöhe.** [üb. Treuburg]. Teiln. s. Wallenrode; Ü: PSt b. Frau Auguste Kurreck, Rufnr. Wallenrode 42; Um

× **Herzogskirch.** [P Roßblinde ü. Gumbinnen]. Teiln. s. Roßblinde; Ü: PSt b. Piltz, Rufnr. Roßblinde 34; Um

× **Herzogskirchen, s. Verz. d. Teiln.;** Ü: PAg b. PAg Emil Pichlo.

**Herzogsmühle.** [P Gorlau]. Teiln. s. Gorlau.

× **Herzogsmühle, Fo.** [P Gorlau]; GÜ b. Staatsförster Laskowski, Rufnr. Schwentainen, Bz. Gumbinnen 08; Um

× **Herzogsrode, s. Verz. d. Teiln.;** Ü: PAg b. FrL. Neumann; Um

**Herzogstal.** [P Arnswald]. Teiln. s. Herandstal.

**Herzogswalde, Kr. Heiligenbeil.** [P Dt. Thierap. ü. Heiligenbeil]. Teiln. s. Eisenberg.

× **Herzogswalde, Ostpr.** [P Herzogswalde ü. Liebstadt (Ostpr.)]. Teiln. s. Liebstadt; Ü: PAg b. Gastwirt Steppuhn, Rufnr. Liebstadt 225; Ü: W 8 bis 13. 15-17; S 8-9, 12-13; Um

**Hessenhöf.** [P Milken]. Teiln. s. Milken.

**Heybutten, Adl.** [P Ramten (Ostpr. Süd.)]. Teiln. s. Talken.

**Heyde, Kr. Bartenstein, Ostpr.** [P Friedland (Ostpr.)]. Teiln. s. Friedland.

**Heyde, Kr. Königsberg, Pr.** [P Powunden ü. Königsberg (Pr) 5.]. Teiln. s. Powunden.

**Heydik, s. Heidig.**

**Heydtwalde, Fo., s. Verz. d. Teiln.**

**Heygerel.** [P Kassuben.] Teiln. s. Tollmingen, Ostpr.

**Heynehof.** [P Herrmannshof ü. Insterburg 2]. Teiln. s. Insterburg.

**Hildebrandsdorf.** [P Weidenkrug ü. Marienwerder (Westpr.)]. Teiln. s. Marienwerder.

**Hilth.** [P Bartenstein (Ostpr.)]. Teiln. s. Bartenstein.

× **Hilpertswerder.** [P Gahlen]. Teiln. s. Gahlen, Ostpr.; GÜ b. Bürgermeister Hilpert, Rufnr. Gahlen 7; Um

**Himmelsforth.** [P Mohrunge]. Teiln. s. Mohrunge.

× **Hindenburg, Kurisches Hoff.** [P Labiau]. Teiln. s. Labiau; GÜ b. Bürgermeister Kasper, gehört z. ON Labiau; Um

**Hindenburgfeld.** s. Bartenstein, Ostpr. A.

× **Hinterdameran, Fo.** [P Grammen (Ostpr. Süd.)] GÜ i. d. Revierförsterei, gehört z. ON Grammen, Ostpr. Süd., z. erreichen ü. Ortelburg; Um

**Hinter Pogobien.** s. Hirschwalde.

× **Hintersee, Kr. Marienwerder, Westpr.** [P Rachelshof ü. Marienwerder (Westpr.)] GÜ i. d. Badeanstalt, Rufnr. Rehbof, Kr. Stuhm 295; Um

**Hintersee, Kr. Stuhm.** [P Stuhm.] Teiln. s. Stuhm.

× **Hinterstannen, Fo.** [P Grenzhöhe ü. Schloßberg (Ostpr.)]; GÜ b. Revierförster Poweleit, Rufnr. Schillfelde ü. Schloßberg, Ostpr. 94; Um

**Hinterwalde.** [P Kobbeldude.] Teiln. s. Kobbeldude.

**Hinzenhof.** [P Rastenburg (Ostpr.)]. Teiln. s. Eichmedien.

× **Hirschau, Fo., Kr. Fischhausen, P. Georgenswalde (Samland).** GÜ i. d. Revierförsterei, gehört z. ON Rauschen; Um

× **Hirschberg, Fo.** [P Pabalen ü. Schillen.] GÜ b. Revierförster Auringer, z. erreichen ü. Schillen u. Grünheide, Ostpr.; Um

× **Hirschberg, Kr. Allenstein.** [üb. Wartenburg (Ostpr.)]. Teiln. s. Wartenburg u. Gr. Bartelsdorf; Ü PSt b. Architekt Kenschock, Rufnr. Gr. Bartelsdorf 20; Um

× **Hirschberg, Kr. Osterode, Ostpr.** [üb. Osterode, Ostpr.] Teiln. s. Altfincken u. Osterode, Ostpr.; Ü: PSt b. Postsch. Neumann, z. erreichen ü. Osterode, Ostpr.; Um

**Hirschdorf.** [P Laukischken]. Teiln. s. Laukischken.

× **Hirschen.** [üb. Peitschendorf]; Ü: Hilft b. Kfm. Kötzing, gehört z. ON Altkellbunke, z. erreichen ü. Ukta, Ostpr.; Um

**Hirschfeld, Kr. Braunsberg, Ostpr.** [P Braunsberg (Ostpr.)]. Teiln. s. Lindenau.

× **Hirschfeld, Kr. Pr. Holland.** [P Hirschfeld ü. Elbing.] Teiln. s. Güldenboden u. Reichenbach, Ostpr.; Ü: PAg b. Frau Herta Hunholz, Rufnr. Reichenbach 310; D: 8-12, 14-18; Db: 11<sup>30</sup>-13. 17-18; S 8-9, 12-13; u. GÜ b. Gastwirt Arthur Horst, Rufnr. Reichenbach 289; Um

× **Hirschflur.** [üb. Raunitz]. Teiln. s. Gr. Lenkenau; Ü: PSt b. Knuth, gehört z. ON Gr. Lenkenau, z. erreichen ü. Tilsit; Um

**Hirschhagen, Fo.** [P Kurwien.] Teiln. s. Kurwien.

× **Hirschtal, Fo.** [P Jagdhäusen Rominten.] GÜ b. Revierförster Krause, Rufnr. Jagdhäusen Rominten 18; Um

× **Hirschwalde.** — früher Hinter Pogobien — [P Wiartel (Kr. Johannsburg, Ostpr.)] Ü: Hilft b. Postschaffner i. R. Schlopsnies, z. erreichen ü. Johannsburg, Ostpr.; Um

× **Hittershöhe.** [P Winterberg (Ostpr.)]; GÜ b. Bürgermstr. Seiler, Rufnr. Goldpad 486; Um

**Hochdünen.** [P Dünen ü. Kuckerneese (Ostpr.)]. Teiln. s. Schakenendorf.

× **Hochfeld.** [P Schillfelde ü. Schloßberg (Ostpr.)]. Teiln. s. Schillfelde, Kr. Schloßberg, Ostpr.; GÜ b. Kfm. Eitschberger, Rufnr. Schillfelde, Kr. Schloßberg, Ostpr. 85; Um

× **Hochfließ.** [üb. Gumbinnen] s. Verz. d. Teiln.; Ü: PAg b. PAg Balschun.

**Hochheim.** [P Gerdauen.] Teiln. s. Gerdauen.

× **Hochlindenberg.** Teiln. s. Kleingieße n. Nordenburg; Ü: PAg b. Ledmann, gehört z. ON Kleingieße; D: W 8-12, 15-17; S 8-9, 12-13; Um

**Hochmannshof.** [P Grumbkowsfelde.] Teiln. s. Mühlhöhe.

**Hochmooren.** [P Schillen]. Teiln. s. Schillen.

× **Hochmühlen.** [P Birkenmühle]. Teiln. s. Birkenmühle; GÜ b. FrL. Warckalt, Rufnr. Birkenmühle 56; Um

**Hoch Rominten, s. Hardteck.**

× **Hochsee.** [üb. Löwen]. Teiln. s. Kruglanken; Ü: PSt b. Bürgermeister Wattberg, z. erreichen ü. Löwen; Um

**Hochstann.** [P Schloßbach]. Teiln. s. Kasuben.

× **Hochwalde.** [P Spiegelberg ü. Allenstein]; GÜ b. Bürgermeister Paul Biernatowski, z. erreichen ü. Spiegelberg u. Allenstein; Um

× **Hochweiler, Ostpr.** [P Schirwindt, Ostpr.]; GÜ b. Bürgermeister Bender, Rufnr. Schirwindt, Ostpr. 66; Um

× **Hochzehren.** [üb. Marienwerder (Westpr.)]. Teiln. s. Niederzehren; Ü: PSt b. Frdr. Petereit, Rufnr. Niederzehren 39; Um

**Höfchen.** [P Niklaskirchen]. Teiln. s. Niklaskirchen.

× **Höfelhaus, Fo.** [P Pregelswalde.] GÜ i. d. Revierförsterei, Rufnr. Großlindennau. Bhf. 253; Um

**Höfen.** [P Wodigehnen ü. Liebenmühl.] Teiln. s. Wodigehnen.

× **Höhenwerder** — früher Wystem — [P Höhenwerder ü. Altkirchen (Ostpr. Süd.)]; Ü: PSt b. Gastw. Paprotka, Rufnr. Friedrichshof Ostpr. 56; Um

**Höfnung, Kr. Königsberg, Pr.** [P Kuggen.] Teiln. s. Kuggen.

**Höfnungsbrück.** [P Luisenberg (Kr. Insterburg) ü. Insterburg 2]. Teiln. s. Luisenberg.

**Höfnungskrug.** [P Maldeuten (Ostpr.)]. Teiln. s. Maldeuten.

**Höfnungsmühle.** [P Maldeuten (Ostpr.)]. Teiln. s. Maldeuten.

× **Hogendorf, [Kr. Braunsberg, Ostpr.]** Teiln. s. Plaßwich; Ü: PAg b. Kfm. Lindner, Rufnr. Plaßwich 211; D: W 8-13, 15-18; S 8-9, 12-13; Um

**Hohenan.** [P Dippelsee (Kr. Lyck)]. Teiln. s. Dippelsee.

**Hohenberg, Kr. Angerapp.** [P Kleinlautersee]. Teiln. s. Kleinlautersee.

**Hohenberg, Kr. Darkehmen, s. Hohenberg, Kr. Angerapp.**

**Hohenberge.** [P Gilgenfeld ü. Kuckerneese (Ostpr.)]. Teiln. s. Gilgenfeld u. Herdenau.

**Hohenbruch, s. Verz. d. Teiln.**

**Hohenbrück, Adl.** [P Herandstal]. Teiln. s. Herandstal.

**Hohendameran.** [P Allenburg (Kr. Wehlau)]. Teiln. s. Allenburg.

**Hohendorf, Kr. Pr. Holland.** [P Stümswalde ü. Elbing.] Teiln. s. Reichenbach, Ostpr. u. Altdöhlstadt.

**Hohendorf, Kr. Stuhm.** [P Stuhm.] Teiln. s. Stuhm.

× **Hoheneck.** [P Großwaltersdorf (Ostpr.)]; GÜ b. Bauer Albert Riehl, Rufnr. Großwaltersdorf 59; Um

**Hoheneiche.** [P Neukirch (Ostpr.)]. Teiln. s. Neukirch, Ostpr.

**Hohentfeld.** [P Elditten ü. Guttstadt]. Teiln. s. Wollsdorf.

**Hohentfelde.** [P Wohnsdorf ü. Friedland (Ostpr.)]. Teiln. s. Friedland.

× **Hohenfürst.** [P Engern (Ostpr.)]; GÜ b. Rev.-Förster Tischendorf, Rufnr. Jagdhäusen Rominten 27; Um

× **Hohenfried.** [P Heinsert, Kr. Gumbinnen]. Teiln. s. Heinsort; GÜ b. Bauunternehm. Attrott, Rufnr. Heinsort 08; Um

× **Hohenfried, Ostpr.** Teiln. s. Nemmersdorf, Ostpr.; Ü: PAg b. Landwirt Geruschkat, gehört z. ON Nemmersdorf; D: W 8-10, 14-16; S 8-9; Db: W 12-13 17-18; S 12-13; Um

× **Hohenfürst.** [üb. Heiligenbeil.] s. Verz. d. Teiln.; Ü: PAg b. Stemmund.

**Hohenhall.** [P Reimannsfelde ü. Elbing.] Teiln. s. Reimannsfelde.

**Hoheninster.** [P Strigengrund ü. Insterburg 2]. Teiln. s. Neunassau.

**Hohenrode, Ostpr.** [P Hardeck]. Teiln. s. Hardeck.

**Hohensalzburg.** s. Verz. d. Teiln.; Ü: PAg b. Zimmer.

× **Hohenschanz.** [P Schloßbach]; GÜ b. Frau Brenneisen, Rufnr. Schloßbach 39; Um

× **Hohensee.** [P Sorquitten.] Teiln. s. Sorquitten; GÜ b. Lehrer i. R. Fritzenwalder, Rufnr. Sorquitten 74; Um

**Hohensprindt.** [üb. Tilsit]. Teiln. s. Argenbrück; Ü: PSt b. Hoffmann, Rufnr. Argenbrück 14; Um

× **Hohensprindt, Fo.** [üb. Tilsit 1]; GÜ b. Revierförster Ballerstädt, Rufnr. Auertlicke 21; Um

**Hohenstein, Kr. Bartenstein, Ostpr.** [P Böttchersdorf.] Teiln. s. Friedenberg.

**Hohenstein, Ostpr.** s. Verz. d. Teiln.

× **Hohenstein (Ostpr.)-Sprechen.** [P Hohenstein (Ostpr.)]. GÜ b. Bauunternehm. Karl Dreipelcher, Rufnr. Hohenstein (Ostpr.) 197; Um

**Hohenthal.** [P Röbel.] Teiln. s. Röbel.

× **Hohenwalde, Elbinger Niederung.** [üb. Elbing]. Teiln. s. Markushof; Ü: PAg b. Frau Hantel, Rufnr. Markushof 121; D: W 8-13, 14-16; S 8-9, 12 bis 13; Db: W 10<sup>25</sup>-10<sup>50</sup>; u. GÜ b. Bauer Herm. Maschitzke, Rufnr. Markushof 219; Um

× **Hohenwalde, Fo.** [P Cadinen ü. Elbing.] GÜ i. d. Revierförsterei, Rufnr. Tolkenmit 55; Um

**Hohenwalde, Kr. Heiligenbeil.** [P Eisenberg ü. Heiligenbeil.] Teiln. s. Eisenberg.

× **Hohenwaldeck.** Teiln. s. Hardeck; Ü: PSt b. Kfm. Klingner, Rufnr. Hardeck 223; Um

× **Hohenwerder, Kr. Gumbinnen.** [P Branden (Kr. Gumbinnen) ü. Gumbinnen]; GÜ b. Stellmachermeister, Loyal, Rufnr. Kantbauhen 54; Um

**Hohenwiese.** [P Budeweg ü. Neukirch (Ostpr.)]. Teiln. s. Budeweg.

**Hohenwiese, Abb.** [P Sköpen ü. Kuckerneese (Ostpr.)]. Teiln. s. Budeweg.

× **Holländerei.** [üb. Wehlau]. Teiln. s. Kl. Nubr; Ü: PSt b. Bauer General, Rufnr. Kl. Nubr 18; Um

**Hollenau, Ostpr.** [P Rodobach u. P Mühlengarten]. Teiln. s. Trakehnen, Ort; GÜ b. Kfm. Wagmann, Rufnr. Trakehnen, Ort 75; Um

**Hollstädt.** [P Kuckehnen (Ostpr.)]. Teiln. s. Kuckehnen.

**Holstein, Kr. Königsberg, Pr. s. Königsberg, Pr. Holstein.** Teiln. s. Metgethen.

**Holstein, Kr. Osterode, Ostpr.** [P Sallowen ü. Osterode (Ostpr.)]. Teiln. s. Liebenmühl.

× **Holzeck, Fo.** [P Engern (Ostpr.)]; GÜ b. Rev.-Förster Tischendorf, Rufnr. Jagdhäusen Rominten 27; Um

**Hommelbrücke.** [P Dameran ü. Elbing.] Teiln. s. Elbing.

**Honigbaum.** [P Schippenbeil.] Teiln. s. Schippenbeil.

**Honigberg.** [P Tilsental]. Teiln. s. Tilsental.

× **Honigfelde.** [üb. Marienwerder (Westpr.)]. Teiln. s. Dietrichsdorf, Westpr.; Ü: PSt b. Gastwirt August Garbrecht, Rufnr. Dietrichsdorf, Westpr. 4; Um

× **Honigfelde, Fo.** [P Dietrichsdorf (Kr. Stuhm.)] GÜ i. d. Revierförsterei, z. erreichen ü. Marienwerder, Westpr.; Um

× **Honigswalde.** [üb. Allenstein]; Ü PSt b. Gastwirt Aloys. Hermanski, Rufnr. Dareth 34; Um

× **Hoote.** [P Landsberg (Ostpr.)]. Teiln. s. Landsberg; GÜ b. Bürgermstr. Kogel, Rufnr. Landsberg 228; Um

**Hoppehil.** [P Reimannsfelde ü. Elbing.] Teiln. s. Reimannsfelde.

**Hopfenbruch.** [P Ebenrode (Ostpr.)]. Teiln. s. Ebenrode.

**Hopfenbruch.** [P Stallupönen]. s. Hopfenbruch [P Ebenrode (Ostpr.)].

**Hoptendorf.** [P Grumbkowsfelde.] Teiln. s. Grumbkowsfelde.

**Hoppenu.** [P Fichtthorst ü. Elbing.] Teiln. s. Fichtthorst.

× **Hoppendorf, Kr. Pr. Eylau.** [P Finken (Ostpr.)]. Teiln. s. Landsberg, Ostpr.; GÜ b. Gastwirt Kirchhoff, Rufnr. Finken 21; Um

× **Horn, Ostpr.** s. Verz. d. Teiln.; Ü: PAg b. PAg Nitsch

× **Hornheim.** [üb. Neidenburg]; Ü: PSt b. Gastw. Bonowski, Rufnr. Skottau 7; Um

**Hornsberg.** [P Bieberswalde ü. Osterode (Ostpr.)]. Teiln. s. Liebenmühl.

**Horst, Kr. Königsberg, Pr.** [P Löwenhagen (Ostpr.)]. Teiln. s. Löwenhagen

× **Horst, Kr. Osterode, Ostpr.** [üb. Hohenstein (Ostpr.)]. Teiln. s. Wittigwalde; Ü: PSt b. Brosowski, Rufnr. Wittigwalde 8; Um

**Horstenau.** [P Blüchersdorf ü. Insterburg 2]. Teiln. s. Blüchersdorf.

× **Horstenau.** [P Pagenienen ü. Insterburg 2.] Teiln. s. Blüchersdorf; GÜ b. Lehrer Jelinski, Rufnr. Blüchersdorf 40; Um

× **Horstenau, Fo.** [P Pagenienen ü. Insterburg 2]; GÜ b. Revierförster Henneberg, Rufnr. Blüchersdorf 44; Um

**Hortlauken.** [P Kuckehnen.] Teiln. s. Kuckehnen.

**Hospitalsdorf.** [P Heimrode (Westpr.)]. Teiln. s. Stuhm.

× **Hoverbeck.** [üb. Sensburg]. s. Verz. d. Teiln.; Ü: PAg b. Rzepucha.

× **Hubenhof.** [üb. Tapiau]. Ü: PSt b. Inspektor Losch, Rufnr. Tapiau [288] 88; Um

**Hügeldorf.** [P Kassuben]. Teiln. s. Kassuben.

× **Hügelwalde.** [üb. Ortelburg]. Teiln. s. Großleschienen; Ü: PSt b. Bradtka, Rufnr. Großleschienen 7; Um

**Hülsehof.** [P Gr. Arnsdorf.] Teiln. s. Gr. Arnsdorf.

× **Hütte, Kr. Elbing.** [üb. Elbing.] Teiln. s. Neukirch Höhe; Ü: PSt b. Schumacherstr. Eichholz, Rufnr. Neukirch Höhe 34; Um

× **Hüttenfelde**, Kr. Tilsit-Ragnit. [P Lindengarten]. Teiln. s. Lindengarten; GÜ b. Gastw. Klinsk. Rufnr. Lindengarten 17; Um

× **Hutenwald**, Fo. [P Werschen ü. Bokellen]. Teiln. s. Kl. Gnie; GÜ b. Rev.-Förster Heiderich. Rufnr. Mulden 16; Um

**Hugenberg**. [P Schloßbach]. Teiln. s. Schloßbach.

**Hugenberg, Adl.**, s. Hugenberg.

**Huntenberg**. [P Braunsberg (Ostpr.)]. Teiln. s. Braunsberg.

**Husarenberg**. [üb. Gumbinnen]. Teiln. s. Großwaltersdorf, Ostpr.; Ü: PSt b. Butzkies. Rufnr. Großwaltersdorf 34; Um

× **Hussehnen**. [üb. Pr. Eylau]. Teiln. s. Rositten ü. Zinten; Ü: PSt b. Dorsch. Rufnr. Rositten ü. Zinten 65; Um

× **Hutmühle**. [P Mattenau]. Teiln. s. Mattenau; GÜ b. Gastwirt Broszeit. Rufnr. Mattenau 5; Um

× **Ibenberg**. [üb. Neukirch (Ostpr.)]. Teiln. s. Neukirch, Ostpr.; Ü: PSt b. Packschies. Rufnr. Neukirch. Ostpr. 443; Um

× **Ibenhorst**, Fo. [P Dünen ü. Kuckerneese (Ostpr.)]. Teiln. s. Karkeln; GÜ b. Forstsekretär Tabbert. Rufnr. Karkeln 01; Um

**Ibenstrom**, Fo. [P Dünen ü. Kuckerneese (Ostpr.)]. GÜ b. Revierförster Seifert. Rufnr. Karkeln 07; Um

**Ibenwerder**. [P Skirwiet ü. Kuckerneese (Ostpr.)]. GÜ b. Bürgermeister Wiesenberg. Rufnr. Skirwiet 10; Um

**Ickschen**, s. Bergdorf, Ostpr.

**Ihlhausen**, s. Hochmooren.

**Ihlnacken**. [P Palmnicken]. Teiln. s. Palmnicken.

**Ilgenhöh**. [üb. Osterode (Ostpr.)]. Teiln. s. Bergfriede; Ü: PSt b. Todzey. z. erreichen ü. Dt. Eylau; Um

**Ilschen**. [P Taplacken]. Teiln. s. Plißbucken.

**Illgenau**. [üb. Insterburg 2]. Ü: PSt b. Gerdeswiche. Rufnr. Sodehnen. Kr. Angerapp 210; Um

**Illgossen**, s. Illgenau.

**Ilmengrund**. [üb. Bokellen]. Teiln. s. Mulden, Reichsarbeitsdienst, Mulden 47.

× **Ilmengrund, Fo.** [P Gr. Potauern ü. Bokellen]; gehört z. ON Mulden. Teiln. s. Bokellen u. Mulden; GÜ b. Forstamt, z. erreichen ü. Bokellen; Um

**Ilmenhagen**. [P Plagbuden ü. Bokellen]. Teiln. s. Ilmenhorst.

× **Ilmenhorst**. s. Verz. d. Teiln.; Ü: PAG b. Frau Sywottek.

× **Ilsdorf**, Ostpr. [üb. Wehlau]. s. Verz. d. Teiln.; Ü: PAG b. Frä. Maria Grochn.

× **Imbärwalde**. [P Labiau]. GÜ b. Schergaut. Rufnr. Labiau 308; Um

**Imionken**, Kr. Lyck, s. Petzkau.

**Immenhagen**. [P Rhein (Ostpr.)]. Teiln. s. Wosnitzen.

**Imten**. [P Pregelswalde (Ostpr.)]. Teiln. s. Tappiau.

**Inglau**. [P Schillfelde ü. Schloßberg (Ostpr.)]. Teiln. s. Schillfelde.

**Inglauen**, s. Inglaun.

**Irnücken**. [P Quittainen (Kr. Pr. Holland.)]. Teiln. s. Quittainen.

× **Inse**. [üb. Kuckerneese (Ostpr.)]. s. Verz. d. Teiln.; Ü: PAG b. PAgI Biller.

× **Inse**, Fo. [P Inse ü. Kuckerneese (Ostpr.)]. GÜ b. Revierförst. Stoekmann, gehört z. ON Inse, z. erreichen ü. Inse u. Neukirch. Ostpr.; Um

× **Inster**, Fo. [P Rodungen ü. Schloßberg (Ostpr.)]. GÜ b. Revierförster Pluquet, gehört z. ON Mühlenhöhe, z. erreichen ü. Haselberg. Ostpr.; Um

× **Insterbergen**. [P Lesegewangen]. GÜ b. Landw. Naujoks. Rufnr. Rautenberg. Ostpr. 66; Um

× **Insterblick**. [üb. Insterburg 2]. Teiln. s. Insterburg; Ü: PSt b. Paul Ballnus. Rufnr. Insterburg 1174; Um

× **Insterbrück**. [P Breitenstein (Ostpr.)]. Teiln. s. Breitenstein.

**Insterburg**. s. Verz. d. Teiln.

× **Insterburg-Sprind**. [üb. Insterburg 2]. Teiln. s. Insterburg; GÜ b. Bäckermeister Steppat. Rufnr. Insterburg 1104 u. Ü: PAG b. Rittig. Rufnr. Insterburg 1108; Um

× **Insterburg-Waldgarten**. [üb. Insterburg 2]. Teiln. s. Insterburg; Ü: PSt b. Kaufm. Schüdler. Rufnr. Insterburg 256; Um

**Insterfelde**. [P Kattenhof (Ostpr.)]. Teiln. s. Neusiedel, Ostpr.

**Insterhöf**. [P Breitenstein (Ostpr.)]. Teiln. s. Breitenstein.

× **Insterwalde**. [P Grumbkowsfelde ü. Schloßberg (Ostpr.)]. Teiln. s. Grumbkowsfelde; GÜ b. Bauer Mauruschat. Rufnr. Grumbkowsfelde 19; Um

× **Insterwalde**, Fo. [P Grumbkowsfelde ü. Schloßberg (Ostpr.)]. GÜ b. Revierförster Buchholz, gehört z. ON Grumbkowsfelde, z. erreichen ü. Haselberg. Ostpr.; Um

**Insterwangen**. [P Löbenau]. Teiln. s. Löbenau.

× **Insterweide**. [P Breitenstein (Ostpr.)]. Teiln. s. Neusiedel; GÜ b. Bürgermstr. Bruno Kühn. Rufnr. Breitenstein 211; Um

× **Irglacken**. [üb. Tappiau]. Teiln. s. Eichen. Ostpr.; Ü: PSt b. Invalide Knuckscht. Rufnr. Eichen 30; Um

**Irrmännchen**, s. Erdmannsrub.

**Ischdagehlen**, s. Brennersdorf.

**Ischdaggen**, Kr. Darkehmen, s. Brenndenwalde.

**Ischdaggen**, Kr. Gumbinnen, s. Branden, Kr. Gumbinnen.

**Ischdaggen**, Kr. Insterburg, s. Brandenau.

× **Isnothen**. [üb. Peitschendorf]. GÜ b. Lehrer Orłowski. Rufnr. Ukta. Ostpr. 67; Um

× **Iszlandszen**. s. Schönheide (Ostpr.)

× **Iszlandszen**, Fo. s. Schönheide (Ostpr.), Fo.

× **Ittau**, Dorf. [P Neuhof ü. Ortelsburg]. GÜ b. Bürgermeister Fortak. Rufnr. Neuhof. Ostpr. Süd 9; Um

× **Ittau**, Fo. [P Neuhof ü. Ortelsburg]. GÜ i. d. Revierförsterei, gehört z. ON Neuhof. Ostpr. Süd, z. erreichen ü. Ortelsburg; Um

**Ittowken**, Dorf, s. Ittau, Dorf.

**Ittowken**, Fo., s. Ittau, Fo.

**Ivenhof**. [P Drengrfurt (Kr. Rastenburg, Ostpr.)]. Teiln. s. Drengrfurt.

**Iwaschken**, s. Hansbruch.

**Iwenberg**, Kr. Pillkallen, s. Iwenberg, Kr. Schloßberg, Ostpr.

**Iwenberg**, Kr. Schloßberg, Ostpr. [P Rautenberg (Ostpr.)]. Teiln. s. Rautenberg, Ostpr.

**Iwenheide**. [P Rauterskirch]. Teiln. s. Seckenburg.

**Jablönken**, Kr. Neidenburg, s. Seebag.

**Jablönken**, Kr. Ortelsburg, s. Wildenau, Ostpr.

**Jablönken**, Kr. Osterode, Ostpr. [P Altfinken]. Teiln. s. Altfinken.

**Jablönowo**, s. Dreililien.

× **Jacobsdorf**, Kr. Rosenberg, Westpr. [P Riesenkirch]. GÜ b. Katoll. Rufnr. Riesenburg 423; Um

**Jacobsdorf**, Kr. Wehlau. [P Taplacken]. Teiln. s. Taplacken u. Plißbucken.

**Jacobsvalde**, Kr. Ortelsburg, Fo., s. Jakobsvalde, Kr. Ortelsburg, Fo.

× **Jadden**. [üb. Allenstein]; Ü: Hilft b. Gastw. Mischke. Rufnr. Tollack 21; Um

**Jäcknitz**. [P Zinten]. Teiln. s. Zinten.

× **Jägerfeld**. [P Rautenberg (Ostpr.)]. GÜ b. Bauer Heigel. Rufnr. Rautenberg 78; Um

**Jägerforst**, Fo. [P Maldanen ü. Ortelsburg]. Teiln. s. Gr. Schiemanen.

**Jägerhöf**. [P Schakenorf ü. Kuckerneese (Ostpr.)]. Teiln. s. Kuckerneese u. Schakenorf.

**Jägerischken**, s. Jägershof.

**Jägerischken**. [P Tilsit-Kallwen]. Teiln. s. Tilsit-Kallwen.

× **Jägeritten**, Fo. [P Budau ü. Mülhausen (Ostpr.)]. GÜ i. d. Revierförsterei. Rufnr. Budau 41; Um

**Jägerkrug**. [P Roßberg, Ostpr. ü. Schillen]. Teiln. s. Roßberg, Ostpr.

× **Jägersdorf**, Kr. Neidenburg. [üb. Neidenburg]. Teiln. s. Mutschaken; Ü: PSt b. d. Landwirt Kepura; Um

**Jägersee**. [P Schneegrund]. Teiln. s. Schneegrund.

× **Jägerstunde**, Ostpr. [P Hochfließ ü. Gumbinnen]. Teiln. s. Hochfließ, Kr. Gumbinnen; GÜ b. Adomat. Rufnr. Hochfließ 3; Um

**Jägershagen**. [P Hochfließ ü. Gumbinnen]. Teiln. s. Hochfließ, Kr. Gumbinnen.

**Jägershagen**. [P Heinsort, Kr. Gumbinnen]. Teiln. s. Heinsort.

**Jägersheim**. [P Gollau ü. Königsberg (Pr) 5.1]. Teiln. s. Ludwigswalde.

**Jägershof**. [P Weidenau (Ostpr.)]. Teiln. s. Tilsit-Kallwen.

**Jägersrub**. [P Saalau ü. Insterburg 2]. Teiln. s. Norkitten.

**Jägerstal**. [P Nassawen]. Teiln. s. Birkenmühle.

× **Jägerstal**, Fo. [P Nassawen]. Teiln. s. Birkenmühle; GÜ i. d. Revierförsterei. Rufnr. Birkenmühle 70; Um

**Jägerswalde**, Kr. Pillkallen, s. Jägerswalde, Kr. Schloßberg, Ostpr.

**Jägerswalde**, Kr. Schloßberg, Ostpr. [P Wetterau ü. Schloßberg (Ostpr.)]. Teiln. s. Grumbkowsfelde.

× **Jägerswalde**. [üb. Peitschendorf]. Teiln. s. Ukta. Ostpr.; Ü: PSt b. Emil Polzin. Rufnr. Ukta. Ostpr. 76; Um

**Jäger-Tactau**. [P Pronitten (Kur. Haß)]. Teiln. s. Pronitten.

× **Jägerthal**. [üb. Wehlau]. Teiln. s. Gr. Eschenbruch; Ü: PSt b. Gustav Baumgart. Rufnr. Gr. Eschenbruch 13; Um

**Jägerthal**. [P Postnicken (Kur. Haß)]. Teiln. s. Postnicken.

× **Jäglack**. [P Barten (Kr. Rastenburg, Ostpr.)]. GÜ b. Bürgermeister Max Surminski. Rufnr. Barten 198; Um

× **Jänichen**, Kr. Insterburg. [üb. Insterburg 2]. Teiln. s. Dittlacken, Kr. Insterburg u. Mattenau; Ü: PAG b. Mauer. Rufnr. Dittlacken 07; Um

**Jänischken**, Kr. Insterburg, s. Jänichen.

**Jänischken**, Kr. Pillkallen, s. Hansrub.

**Jäskelm**. [P Seepothen ü. Königsberg (Pr) 5.1]. Teiln. s. Seepothen.

× **Jäskendorf**. [P Nickelschagen ü. Liebenmühl]. Teiln. s. Wodigehnen; GÜ b. Landwirt Lyszus, gehört z. ON Wodigehnen, z. erreichen ü. Saalfeld. Ostpr.; Um

× **Jagdbude**, Fo. [P Hardtek]. Teiln. s. Hardtek; GÜ b. Revierförster Barkowski. Rufnr. Hardtek 217; Um

× **Jagdbude**, Fuchsweg, Fo. [P Hardtek]. Teiln. s. Hardtek; GÜ b. Revierförster Ewert. Rufnr. Hardtek 218; Um

× **Jagdhaua**, Fo. [P Mattenau]; GÜ b. Revierförster Gau, z. erreichen ü. Insterburg; Um

× **Jagdhaua Rominten**. — früher Rominten — s. Verz. d. Teiln.; Ü: PAG b. Verwalt. d. Posterboulungsheims Platzek.

**Jagdhof**. [P Großrosen]. Teiln. s. Großrosen.

× **Jagdsee**, Fo. [P Wuttrienen ü. Allenstein]; GÜ i. d. Revierförsterei. Rufnr. Wuttrienen 19; Um

**Jagdweisen**. [P Mittenheide (Kr. Johannsburg, Ostpr.)]. Teiln. s. Mittenheide.

**Jaggeln**, s. Klein Zedmar.

**Jagotschen**, s. Gleisgarben.

× **Jagsten**. [üb. Schillen]. Teiln. s. Kreuzingen, Ostpr.; Ü: PSt b. Tamo-schus. Rufnr. Kreuzingen, Ostpr. 132; Um

× **Jakobau**. [P Charlottenwerder (Kr. Rosenberg, Westpr.)]. GÜ b. Gastw. Lossau. Rufnr. Rosenberg 130; Um

× **Jakobsdorf**. [P Rechenberg ü. Sensburg]. GÜ b. Gastw. Kullack. Rufnr. Hoyerbeck 44; Um

**Jakobsdorf**. [P Taplacken ü. Wehlau]. Teiln. s. Plißbucken u. Taplacken.

**Jakobsrub**. [P Insterburg]. Teiln. s. Insterburg.

× **Jakobsvalde**, Kr. Ortelsburg, Fo. [P Hellingrund ü. Ortelsburg]; GÜ i. d. Revierförsterei, z. erreichen ü. Wallen, Kr. Ortelsburg; Um

**Jakubben**. [P Morgen (Kr. Jobannisburg, Ostpr.)]. Teiln. s. Morgen.

**Jakubowo**, s. Wellhausen.

× **Jakunen**. [üb. Lötzen]. Teiln. s. Kutten, Kr. Angerapp, Ostpr.; Ü: PSt b. Anders. Rufnr. Kutten 09; Um

**Jakuowken**, s. Jakunen.

**Jankendorf**. [P Baumgarth]. Teiln. s. Altdollstädt.

**Jankenwalde**. [P Drengrfurt (Kr. Rastenburg, Ostpr.)]. Teiln. s. Drengrfurt.

**Jankowitz**, s. Sassendorf, Ostpr.

× **Januschan**, Kr. Rosenberg, Westpr. [P Rosenberg (Westpr.)]. Teiln. s. Rosenberg; GÜ b. Oberinspektor Wodtke. Rufnr. Rosenberg 161; Um

**Januschkau**, s. Osterschau.

**Jarken**. [P Hegelingen (Kr. Goldap)]. Teiln. s. Reimannswalde.

× **Jarkental**, Fo. [P Bordenau]; GÜ b. Revierförster Dunger. Rufnr. Goldap 484; Um

**jaschken**, s. Jesken.

**Jaschkowen**, Fo., s. Reicherswalde, Kr. Johannsburg.

**Jaugehnen**. [P Pobethen ü. Königsberg (Pr) 5.1]. Teiln. s. Pobethen.

**Jautecken**, Kr. Darkehmen, s. Friedeck, Kr. Angerapp.

**Jaxen**. [P Rudau ü. Königsberg (Pr) 5.1]. Teiln. s. Rudau, Kr. Fischhausen.

**Jebionsken**, s. Urbansdorf.

**Jebammen**, s. Bacht.

**Jedamken**, s. Stenzeln.

**Jedwabno**, s. Gedwangen.

**Jedwalleiten**, s. Neuschause.

**Jegllinen**, s. Wagenau.

**Jegodschin**, Fo., s. Waldeslust, Fo.

**Jegothen**. [P Petershagen (Ostpr.)]. GÜ b. Gastwirt Paul Schappier. Rufnr. Petershagen (Ostpr.) 28; Um

**Jelittken**, s. Gelittken.

**Jellinowen**, s. Gellen, Ostpr.

× **Jennen**. [üb. Schillen]. Teiln. s. Aulenbach; Ü: PSt b. Schmiedemeister Szalies. Rufnr. Aulenbach 184; Um

**Jentkutkampen**, s. Burgkampen.

**Jerlauken**. [P Stablack ü. Pr. Eylau]. Teiln. s. Rositten ü. Zinten.

**Jersalem**. [P Königsberg (Pr) 5.1]. Teiln. s. Königsberg, Pr.

× **Jesau**. [üb. Königsberg (Pr) 5.1]. Teiln. s. Tharau, Bht.; Ü: PAG b. Fran. Maria Schenkewitz. Rufnr. Tharau, Bht. 61 u. Ü: PSt Jesau, Fliegerhorst. Rufnr. Tharau 83; Um

**Jesken**. [P Dullen ü. Treuburg]. Teiln. s. Dullen.

**Jessatschen**, s. Grimbach.

**Jessen**. [P Erdmannsrub (Kr. Insterburg) ü. Insterburg 2]. Teiln. s. Erdmannsrub.

**Jesten**. [P Angerwiese]. Teiln. s. Neusiedel, Ostpr.

**Jestwethen**, s. Jesten.

**Jewonischken**, s. Brunsböfen.

**Jeworken**. [P Merunen ü. Treuburg]. Teiln. s. Merunen.

**Joachimsthal**, Kr. Treuburg. [P Dullen ü. Treuburg]. Teiln. s. Schwentainen, Bz. Gumbinnen.

**Joachimsthal**, Kr. Rosenberg, Westpr. [P Goidau ü. Dt. Eylau]. Teiln. s. Sommerau, Westpr.

**Jockeln**. [P Gnadenheim (Ostpr.)]. Teiln. s. Großwaltersdorf, Ostpr.

× **Jocken**. [P Bilderweiten (Kr. Ebenrode, Ostpr.)]. Teiln. s. Bilderweiten; GÜ b. Bürgermstr. Steinbacher, gehört z. ON Bilderweiten; Um

**Jocknen**, s. Jocken.

× **Jodanen**. [üb. Angerapp]. Teiln. s. Kle-schauen, Kr. Angerapp; Ü: PSt b. Rentner Metzendorf. Rufnr. Kle-schauen 64; Um

**Jodeglienen**, Kr. Gerdauen, s. Wiedenau, Kr. Gerdauen.

**Jodeglienen**, Kr. Pillkallen, s. Moosheim, Ostpr.

**Jodeiken**. [P Köllm. Damerau (Ostpr.)]. Teiln. s. Köllm. Damerau.

**Jodgallen**, s. Grünhausen.

**Jodingen**. [üb. Stucken ü. Kuckerneese (Ostpr.)]. Teiln. s. Schakendorf; GÜ b. Bürgermstr. Stalgeit. Rufnr. Schakendorf 75; Um

**Jodischken**, s. Jodingen.

**Jodlauken**, Ostpr., s. Schwalbental.

**Jodraggen** (Nausseeden), s. Elchhof.

**Jodringkehmen**, s. Sinnböfen.

**Jodschahlen**, s. Herbstfelde.

Deutsche Reichspost liefert Nebenstellenanlagen jeder Art, auch für Wahlbetrieb

**Jodschen, Kr. Gumbinnen,** s. Schwarzenau, Ostrp.  
**Jodschen, Kr. Pillkallen,** s. Ackermühle.  
**Jodschen, Kr. Pillkallen,** s. Kl. Hildesheim, Kr. Schloßberg, Ostrp.  
**Jodschen, Kr. Stallupönen,** s. Hollenau, Ostrp.  
**Jodschinn,** s. Sausreppen.  
**Jodschlanken,** s. Dombardtshof.  
**Jodschlackschen,** s. Altindien.  
**Jodschuhnen, Kr. Darkehmen,** s. Jodanen.  
**Jodsehnhnen, Kr. Pillkallen,** s. Jodungen.  
**Jodungen,** [P Schirwindt (Ostrp.)]. Teiln. s. Schirwindt.  
**Jodupchen,** s. Mittenfelde.  
**Jodupönen, S., Kr. Pillkallen,** s. Naßfelde.  
**Joduzhnen, Kr. Gumbinnen,** s. Weidengrund.  
**Jörkischken, Fo., s. Jarkental.**  
**Jogelehnen, s. Jürgendorf.**  
**Jogeln,** [P Görjitten]. Teiln. s. Görjitten.  
**Jogschen, s. Seehuben.**  
**Johannenhof,** [P Grünbayn üb. Wehlan.] Teiln. s. Grünbayn.  
**Johannisberg,** [P Seeburg (Ostrp.)]. Teiln. s. Seeburg.  
**Johannisberg, Kr. Goldap,** [P Winterberg (Ostrp.)]; GÜ b. Lehrer Hinterthauer, Rufnr. Goldap 489; Um  
**Johannisberg, Kr. Lyck,** [P Stradaunen (Kr. Lyck)]. Teiln. s. Stradaunen.  
**Johannisberg, Kr. Pillkallen,** s. Steinershöfen.  
**Johannisberg, Kr. Röbel,** [P Bischofsburg.] Teiln. s. Bischofsburg.  
**Johannisburg, Ostrp.** s. Verz. d. Teiln.  
**Johannisshöhe,** [P Johannsburg (Ostrp.)]. Teiln. s. Johannsburg.  
**Johannissthal, Kr. Angerburg,** [P Angerburg (Ostrp.)]. Teiln. s. Angerburg.  
**Johannissthal, Kr. Pillkallen,** s. Dachsheide.  
**Johanniskrug,** [P Ukta (Ostrp.)]. Teiln. s. Ukta, Ostrp.  
**Johannisruhe,** [P Sturmhubel.] Teiln. s. Sturmhubel.  
**Johannissthal, Kr. Gumbinnen,** [P Bergendorf üb. Gumbinnen]. Teiln. s. Bergendorf, Kr. Gumbinnen.  
**Johannissthal, Ostrp.** [P Ortelburg.] GÜ b. Kupezik, gehört z. ON Neuhof Ostrp. Süd, z. erreichen üb. Ortelburg; Um  
**Johanssdorf,** [P Ibenburg üb. Neukirch (Ostrp.)]. Teiln. s. Neukirch, Ostrp. u. Budeweg.  
**Jomendort,** [üb. Allenstein]. Teiln. s. Allenstein; Ü: PSt b. Paul Volkmann, Rufnr. Allenstein 3192; Um  
**Jonasdorf, Kr. Marienburg,** Westpr. [P Altfelde (Westpr.)]. Teiln. s. Altfelde; GÜ b. Waldemar Froese, Rufnr. Altfelde 314; Um  
**Jonasdorf, Kr. Osterode, Ostrp.** [P Gr. Schmückwalde üb. Osterode (Ostrp.)]. Teiln. s. Gr. Schmückwalde.  
**Jonasthal,** [P Trakehnen, Ort]. Teiln. s. Trakehnen, Ort; GÜ b. Franz Eder, Rufnr. Trakehnen, Ort 89; Um  
**Joneiten, Ostrp., s. Gilgenfeld.**  
**Jonienea, s. Tilsenau.**  
**Jonikam,** [üb. Mühlhausen (Ostrp.)]. Ü: PSt b. Bauer Heß, Rufnr. Mühlhausen 226; Um  
**Jonkendort,** s. Verz. d. Teiln.; Ü: PAg b. Fril. Fligg.  
**Jordanken, s. Jordansdorf.**  
**Jordansdorf,** [P Schroop]. Teiln. s. Schroop.

**Jorken,** [üb. Treuburg]. Teiln. s. Siewen; Ü: PSt b. Bauer Grigutsch, Rufnr. Siewen 09; Um  
**Jorkowen, s. Jorken.**  
**Jorksdorf,** [P Laukschiken.] Teiln. s. Laukschiken; GÜ b. Bürgermeister Weiß, Rufnr. Laukschiken 84; Um  
**Josephsau,** [P Braunsberg (Ostrp.)]. Teiln. s. Braunsberg.  
**Jouglanken,** [P Thierenberg.] Teiln. s. Thierenberg.  
**Jucha, Ostrp., s. Fliebdorf.**  
**Jucknaten, Kr. Pillkallen,** s. Meißnersrode.  
**Jucknaten, Kr. Tilsit-Ragnit,** s. Fuchshöhe.  
**Jucknischken, s. Bahnfelde.**  
**Jucknischken, Kr. Stallupönen,** s. Föhrenborst.  
**Juckstein, Adl.** [P Lindengarten]. Teiln. s. Lindengarten.  
**Juditten, Kr. Bartenstein,** Ostrp. [üb. Bartenstein (Ostrp.)]. Teiln. s. Schönbruch b. Bartenstein, Ostrp.; Ü: PSt b. Hausmeister Wermbrt, Rufnr. Schönbruch 46; Um  
**Judittinhof,** [P Christburg.] Teiln. s. Christburg.  
**Judtschen, s. Kanthausen.**  
**Jürgen, Ostrp.** [P Barneub. Treuburg]. Teiln. s. Halldorf; GÜ b. Gastw. Gottl. Rudzinski, Rufnr. Halldorf 45; Um  
**Jürgenau,** [üb. Lyck]. Teiln. s. Dreimühlen; Ü: PSt b. Kfm. Duddek, Rufnr. Dreimühlen 25; Um  
**Jürgendorf,** [P Schulzenwalde üb. Gumbinnen]. Teiln. s. Großwaltersdorf, Ostrp.  
**Jürgenfelde, Kr. Angerapp,** [P Trempen]. Teiln. s. Trempen; GÜ b. Lehrer Winnat, Rufnr. Trempen 70; Um  
**Jürgenrode,** [P Kassinben]. GÜ b. Bürgermstr. Lisdat, gehört z. ON Kassinben; Um  
**Jürkendorf,** [P Bladien.] Teiln. s. Bladien.  
**Juganeusaß, s. Odertal, Ostrp.**  
**Julienfelde,** [P Kreuzhausen]. Teiln. s. Hohenborst.  
**Julienfelde, Kr. Darkehmen,** s. Julienfelde, [P Kreuzhausen].  
**Julienfelde, Kr. Ortelsburg,** [P Samplatten üb. Wartenburg (Ostrp.)]. Teiln. s. Mensguth.  
**Julienhöfen, Kr. Sensburg,** s. Verz. d. Teiln.; Ü: PAg b. Kim. Hofer.  
**Julienhöhe,** [P Lablacken üb. Nautzken (Ostrp.)]. Teiln. s. Postnicken.  
**Julienhof, Kr. Königsberg, Pr.** [P Ludwigsvalde üb. Königsberg (Pr) 5.]. Teiln. s. Ludwigsvalde.  
**Julienhof, Kr. Treuburg,** [P Reimannswalde]. Teiln. s. Reimannswalde.  
**Julienhof, Kr. Ortelsburg,** [P Rheinswein üb. Ortelsburg.] Teiln. s. Rheinswein.  
**Julienhof, Kr. Osterode, Ostrp.** [P Mispelsee üb. Hohenstein (Ostrp.)]. Teiln. s. Hohenstein.  
**Julienthal, Kr. Rosenberg,** Westpr. [P Riesenburg.] Teiln. s. Riesenburg.  
**Julienthal, Kr. Sensburg,** [P Julienhöfen, Kr. Sensburg]. Teiln. s. Julienhöfen, Kr. Sensburg.  
**Jungferndorf,** [P Arnau üb. Königsberg (Pr) 5.]. Teiln. s. Waldau.  
**Jungferngrund,** [P Angerapp]. Teiln. s. Angerapp.  
**Jungort,** [P Nemmersdorf üb. Gumbinnen]. Teiln. s. Nemmersdorf, Ostrp.

**Jungort,** [üb. Gumbinnen]. Teiln. s. Nemmersdorf, Ostrp.; Ü: PSt b. Riehl, Rufnr. Nemmersdorf 82; Um  
**Junkerken,** [P Röbel.] Teiln. s. Röbel.  
**Junkerwald,** [P Görjitten.] Teiln. s. Görjitten.  
**Junkhof, Fo.** [P Sodehnen (Kr. Angerapp)]; GÜ b. Oberförster Reimer, Rufnr. Karlsvalde, Kr. Insterburg 27; Um  
**Jurgalschen, Kr. Darkehmen,** s. Jürgenfelde.  
**Jurgalschen, Kr. Tilsit-Ragnit,** s. Königskirch.  
**Jurgeischen, Kr. Stallupönen,** s. Jürgenrode.  
**Jurken, Kr. Treuburg, s. Jürgen.**  
**Justinhof,** [P Doliven üb. Treuburg.] Teiln. s. Dullen.  
**Justusberg,** [P Rhein (Ostrp.)]. Teiln. s. Rhein.  
**Jutschen, Kr. Pillkallen,** s. Weidenbruch.  
**Juwendt, s. Möwenort.**  
**Juwendt, Fo., s. Grabenwald, Fo.**  
**Kablenen,** [P Gr. Köllen (Ostrp. Süd)]. Teiln. s. Gr. Köllen; GÜ b. Gastwirt Wyik, Rufnr. Groß Köllen 49; Um  
**Kaddighaken,** [üb. Pillau]. Teiln. s. Pillau; Ü: PSt b. H. Baumgardt, Rufnr. Pillau 323; Um  
**Kadgishen,** [P Brasdorf üb. Nautzken (Ostrp.)]. Teiln. s. Nautzken; GÜ b. Amtsvorsteher u. Bürgermeister Klein, Rufnr. Nautzken 119; Um  
**Kadzidlowen, s. Einsiedeln.**  
**Käbers,** [P Brückendorf üb. Allenstein]. Teiln. s. Brückendorf.  
**Käberhaus,** [P Braunsberg (Ostrp.)]. Teiln. s. Braunsberg.  
**Kämmen,** [P Weinsdorf üb. Saalfeld (Ostrp.)]. Teiln. s. Gerswalde, Ostrp.  
**Kämmersbruch,** [P Frisching üb. Königsberg (Pr) 5.]. GÜ b. Dultz, Rufnr. Uderwangen 228; Um  
**Kämmersdorf, Kr. Elbing,** [P Guldenboden üb. Elbing.] Teiln. s. Guldenboden.  
**Kämmersdorf, Kr. Osterode, Ostrp.** [P Brückendorf üb. Allenstein]. Teiln. s. Brückendorf; GÜ b. Lehrer Willamowski, Rufnr. Brückendorf 70; Um  
**Kämmershöfen,** [P Perwitlen üb. Königsberg (Pr) 5.]. Teiln. s. Kobbeldude.  
**Kämpen,** [P Kreuzingen (Ostrp.)]. Teiln. s. Kreuzingen.  
**Kagenau,** [P Seepothen üb. Mühlhausen (Ostrp.)]. Teiln. s. Lauck.  
**Kahla,** [P Quittainen (Kr. Pr. Holland)]. Teiln. s. Quittainen; Ü: PSt b. Kim. Wiese, Rufnr. Quittainen [24], z. erreichen üb. Pr. Holland; Um  
**Kahlberg, [Frische Nehrung.]** Teiln. s. Verz. d. Teiln.  
**Kahlberg, Kr. Röbel,** [P Bischofsburg.] Teiln. s. Bischofsburg.  
**Kahlbruch, Fo.** [P Schwarzenofen üb. Neidenburg.] GÜ i. d. Revierförsterei, gehört z. ON Wuttrienen, z. erreichen üb. Allenstein; Um  
**Kahlheim,** [P Bergendorf üb. Gumbinnen]. Teiln. s. Bergendorf.  
**Kahlholz,** [P Balga.] Ü: Hilfst b. Kim. Klink, gehört z. ON Balga; Um  
**Kallen, Kr. Gumbinnen,** [P Ohldorf, Ostrp., üb. Gumbinnen]. Teiln. s. Gumbinnen.  
**Kallen, Kr. Pillkallen,** s. Kailen, Kr. Schloßberg, Ostrp.  
**Kallen, Kr. Schloßberg, Ostrp.** [P Willuhnen.] Teiln. s. Willuhnen.

**Kalmelau,** [P Krausenbrück üb. Gumbinnen]. Teiln. s. Kanthausen.  
**Kaimelskrug, Kr. Gumbinnen,** [üb. Gumbinnen]. Teiln. s. Kanthausen; Ü: PSt b. Karl Soujan, Rufnr. Kanthausen 59; Um  
**Kaimelswerder,** [P Nemmersdorf üb. Gumbinnen.] Teiln. s. Nemmersdorf.  
**Kainen,** [P Gr. Buchwalde (Kr. Allenstein).] GÜ b. Bauer Ernst Puttkamer, gehört z. ON Jonkendorf, z. erreichen üb. Allenstein; Um  
**Kaiserau,** [P Auerfließ]. Teiln. s. Königskirch.  
**Kalaushöfen,** [P Pobethen üb. Königsberg (Pr) 5.]. Teiln. s. Pobethen.  
**Kalbarn,** [P Klaukendorf (Kr. Allenstein).] GÜ b. Gastw. Olschinka, gehört z. ON Gr. Kleeberg, z. erreichen üb. Allenstein; Um  
**Kalbarn,** [P Osterode (Ostrp.)]. Teiln. s. Gilgenburg.  
**Kalgen,** [üb. Königsberg (Pr) 5.]. Teiln. s. Königsberg, Pr.; Ü: PSt b. Kim. Alfred Korinth, Rufnr. Königsberg, Pr. 4 54 05; Um  
**Kaigendorf,** [P Klauseen (Kr. Lyck)]. Teiln. s. Klauseen; GÜ b. August Wilzewski, Rufnr. Klauseen 10; Um  
**Kaigienen, Fo.** [üb. Peitschendorf]; GÜ b. Rev.-Förster Baumann, Rufnr. Ukta, Ostrp. 62; Um  
**Kalitten,** [üb. Saalfeld (Ostrp.)]. Teiln. s. Raudnitz, Westpr.; Ü: PSt b. Bauer Heinrich Ossowski, Rufnr. Raudnitz 42; Um  
**Kalittken, s. Kalitten.**  
**Kalk,** [P Cojehnen üb. Fischhausen.] Teiln. s. Kumehen.  
**Kalkau,** [P Gurnen (Kr. Goldap)]. Teiln. s. Gurnen.  
**Kalkbruch,** [P Altchristburg.] GÜ i. d. Försterei, Rufnr. Altchristburg 39; Um  
**Kalkhöfen,** [P Nassawen]. Teiln. s. Birkenmühle.  
**Kalkhof,** Teiln. s. Treuburg; Ü: PSt b. Ludwig Herrmann, z. erreichen üb. Treuburg; Um  
**Kalkelm,** [P Waldau üb. Königsberg (Pr) 5.]. Teiln. s. Waldau, Ostrp.  
**Kalkofen, Kr. Lyck** [P Neumalken]. Teiln. s. Neumalken.  
**Kalkowen, s. Kalkau.**  
**Kalkstein,** [P Guttstadt]. Teiln. s. Arnsdorf; Ü: PSt b. Schmiedemeister Ziegler, Rufnr. Arnsdorf 60; Um  
**Kalkstein, Kr. Fischhausen,** [P Fischhausen.] Teiln. s. Fischhausen.  
**Kallen,** [P Fischhausen.] Teiln. s. Fischhausen, Samland.  
**Kallehnen, Kr. Tilsit-Ragnit,** [P Hohensalzburg]. Teiln. s. Neusiedel, Ostrp.  
**Kallenau,** [üb. Ortelsburg]; Ü: PSt b. Olschewski, Rufnr. Rheinswein 27; Um  
**Kallenczin, s. Kallenau.**  
**Kallenczinnen, Kr. Lyck,** s. Lenzdorf.  
**Kallenteld,** [P Breitenstein (Ostrp.)]. Teiln. s. Kauschen, Kr. Tilsit-Ragnit.  
**Kallenzinnen, Kr. Johannsburg,** s. Dreifelde.  
**Kallinowen, s. Dreimühlen.**  
**Kallinowen, Kr. Lötzten,** [P Gr. Wronnen üb. Lötzten.] Teiln. s. Gr. Stürlack, Ostrp. Süd.  
**Kallschken, s. Flockau.**  
**Kallisten,** [P Heiligenthal üb. Guttstadt]. Teiln. s. Heiligenthal.

**Kallisten Mühle,** [P Waltersdorf üb. Liebstadt (Ostrp.)]. Teiln. s. Waltersdorf, Passarge.  
**Kallnehlischen, s. Ebenhausen, Ostrp.**  
**Kallnen, Kr. Darkehmen,** s. Drachenberg.  
**Kallnen, Kr. Gumbinnen,** s. Bismarkshöh.  
**Kallingkrän, s. Herdenau.**  
**Kallnischken, s. Kunzmannsrode.**  
**Kallweitschen, Kr. Goldap,** [P Kaltensee (Kr. Goldap)]. Teiln. s. Kaltensee.  
**Kallweitschen, Kr. Stallupönen,** s. Haldenau, Ostrp.  
**Kallwellen, s. Torffelde.**  
**Kallwellen, Kr. Pillkallen, Fo.** s. Lindnerhorst, Kr. Schloßberg, Ostrp., Fo.  
**Kallwinkeln,** [P Markthausen (Kr. Labiau)]. Teiln. s. Markthausen.  
**Kallwinkeln, Fo., s. Schanzkrug, Fo.**  
**Kallwischken, s. Hengstenberg.**  
**Kalpakin, s. Königseichen.**  
**Kalsen,** [P Niklaskirchen]. Teiln. s. Niklaskirchen.  
**Kaltenborn, Ostrp.** [üb. Neidenburg]. Teiln. s. Verz. d. Teiln.; Ü: PAg b. Landwirt Riemer.  
**Kaltenfließ,** [P Mittenheide (Kr. Johannsburg, Ostrp.)]. Teiln. s. Mittenheide.  
**Kallengraben, Fo.** [P Liedemeiten]. Teiln. s. Liedemeiten.  
**Kaltenhof,** [P Riesenburg.] Teiln. s. Riesenburg.  
**Kaltensee, Kr. Goldap, s. Verz. d. Teiln.; Ü: PAg b. PAgin Führer.**  
**Kalthof, Kr. Fischhausen,** [P Watzum üb. Königsberg (Pr) 5.]. Teiln. s. Pobethen.  
**Kalthof, Kr. Pr. Holland,** [P Neuendorf-Friedheim (Ostrp.)]. Teiln. s. Grünbergen, Ostrp.  
**Kaltwangen,** [P Prassen (Ostrp.)]. Teiln. s. Schippenbeil; GÜ b. Bürgermstr. Klausin, Rufnr. Schippenbeil 318; Um  
**Kalwe,** [P Altmark üb. Marienburg (Westpr.)]. Teiln. s. Altmark; GÜ b. Lehrer Manthey, Rufnr. Altmark 193; Um  
**Kamanten,** [P Angerapp]. Teiln. s. Angerapp.  
**Kamanten,** [P Rautenberg (Ostrp.)]. Teiln. s. Rautenberg.  
**Kamien, s. Keilern.**  
**Kaminsken, s. Ehrlichbansen.**  
**Kamionken, Kr. Goldap,** s. Eichicht.  
**Kamionken, Kr. Sensburg,** s. Rogetten.  
**Kamionken, s. Lamprechtsdorf.**  
**Kammergut,** [P Büchersdorf üb. Insterburg]. Teiln. s. Büchersdorf.  
**Kampenau,** [P Thiergart üb. Elbing.] Teiln. s. Markushof; GÜ b. Kolonialwarenhändler Gebrmann, Rufnr. Markushof 122; Um  
**Kampischkehmen, s. Angereck.**  
**Kampkenhöfen,** [P Lablacken üb. Nautzken (Ostrp.)]. GÜ b. Fligge, Rufnr. Proentzen 60; Um  
**Kamplack,** [üb. Rastenburg (Ostrp.)]. Teiln. s. Dönhofsstadt, Ostrp.; Ü: PSt b. Neumann, Rufnr. Dönhofsstadt 25; Um  
**Kampeneck,** [P Schwerfelde üb. Bokellen]. Teiln. s. Schwalbental.  
**Kamputschen,** [P Bokellen], s. Kampeneck.  
**Kamputschen, Fo.** [P Gr. Warken üb. Insterburg 2.] GÜ b. Oberförster Sagromsky, Rufnr. Reckeitschen 38; Um

Die Reichspost liefert Nebenstellenanlagen jeder Art

## Kamswiken

× **Kamswiken.**  
[P Insterburg.] Teiln. s. Insterburg; GÜ b. Ewert, Rufnr. Insterburg 1107; Um

**Kamswyken,** s. Kamswiken.

**Kanden.**  
[P Trempen.] Teiln. s. Trempen.

× **Kandien.**  
[üb. Neidenburg.] Teiln. s. Neidenburg; Ü: PSt b. Stellmachermeister Mossakowski, Rufnr. Neidenburg 353; Um

× **Kanitz,** s. Verz. d. Teiln.; Ü: PAg b. Frida Klein.

**Kanitzken,** s. Kunkenaun.

**Kanken.**  
[P Heitrode (Westpr.).] Teiln. s. Altmark, Westpr.

**Kannehnen.**  
[P Trempen.] Teiln. s. Trempen.

× **Kannwiesen.**  
[P Gartenau ü. Neidenburg.] GÜ b. Gastwirt Otto Krokowski, Rufnr. Malga 6; Um

**Kanoten.**  
[P Langmichels ü. Gerdaunen.] Teiln. s. Gerdaunen.

**Kanten.**  
[P Sebngsten ü. Königsberg (Pr) 5.] Teiln. s. Schugsten.

**Kantershol.**  
[P Gubringen (Westpr.).] Teiln. s. Freystadt, Westpr.

× **Kanthausen,** s. Verz. d. Teiln.; Ü: PAg b. PAgst Bernhard.

**Kapkeim.**  
[P Groß Lindenau (Ostpr.).] Teiln. s. Gr. Lindenau, BfH.

**Kapotschen,** s. Kappen.

**Kappen.**  
[P Ruddecken (Ostpr.).] Teiln. s. Hohensalzburg.

**Kapsitten.**  
[P Domna (Ostpr.).] Teiln. s. Domna.

**Kapstücken.**  
[P Labiau.] Teiln. s. Goldbach, Ostpr.

**Karalene,** Kr. Insterburg, s. Luisenberg.

**Karben.**  
[P Heiligenheil.] Teiln. s. Heiligenheil.

**Karlotkehmen,** s. Karkeim.

**Karkeim.**  
[P Wilhelmsberg ü. Gumbinnen.] Teiln. s. Wilhelmsberg, Ostpr.

× **Karkeln.**  
[üb. Kuckerneese (Ostpr.).] s. Verz. d. Teiln.; Ü: PAg b. Paul Schenk.

× **Karkeln,** Fo.  
[P Karkeln ü. Kuckerneese (Ostpr.).] Teiln. s. Karkeln; GÜ b. Revierförster Zuehlsdorf, Rufnr. Karkeln 02; Um

**Karklienen** b. Sodehnen, s. Wiesenhausen.

**Karklienen,** Kr. Gumbinnen, s. Brauersdorf, Ostpr.

**Karklienen,** Kr. Stallupönen, s. Hügeldorf.

**Karlsberg,** Kr. Tilsit-Ragnit.  
[P Ober-Eißeln.] Teiln. s. Ober-Eißeln.

**Karlsburg.**  
[P Nordenburg (Kr. Gerdaunen).] Teiln. s. Nordenburg.

**Karlshof,** Kr. Bartenstein, Ostpr.  
[P Bartenstein (Ostpr.).] Teiln. s. Bartenstein

**Karlshof,** Kr. Marienwerder, Westpr.  
[P Gr. Otllau ü. Marienwerder (Westpr.).] Teiln. s. Garnsee.

**Karlshof,** Kr. Osterode, Ostpr.  
[P Liebenbühl.] Teiln. s. Liebenbühl.

**Karlshof,** Kr. Tilsit-Ragnit.  
[P Ruddecken (Ostpr.).] Teiln. s. Hohensalzburg.

**Karlshöfchen.**  
[P Schlöditten ü. Pr. Eylau.] Teiln. s. Pr. Eylau.

**Karlshorst.**  
[P Julienhöfen (Kr. Sensburg).] Teiln. s. Julienhöfen.

**Karlsmühle.**  
[P Braunsberg (Ostpr.).] Teiln. s. Braunsberg.

× **Karlthal,** Fo.  
[P Stuhm (Westpr.).] GÜ i. d. Revierförsterei, z. erreichen ü. Marienwerder, Westpr.; Um

× **Karlsvalde, Fo.**  
[P Karlsvalde, Kr. Insterburg.] GÜ b. Forstsekretär Eschment, Rufnr. Karlsvalde, Kr. Insterburg 33; Um

× **Karlsvalde, Fo.**  
[P Mallwen ü. Gumbinnen.] GÜ b. Revierförster Stagemann, Rufnr. Mallwen 26; Um

× **Karlsvalde, Kr. Insterburg.** s. Verz. d. Teiln.; Ü: PAg b. Robe.

× **Karlsvalde, Kr. Rosenberg.** Westpr. [P Rosenberg (Westpr.).] Teiln. s. Rosenberg; GÜ b. Bauer Schilke, Rufnr. Rosenberg 259; Um

× **Karmitten.**  
[üb. Königsberg (Pr) 5.] Teiln. s. Schugsten; Ü: PSt b. Landwirt Sehmer, Rufnr. Schugsten 47; Um

**Karmohnen.**  
[P Roßlinde ü. Gumbinnen.] Teiln. s. Roßlinde.

**Karmiten.**  
[P Auer ü. Saalfeld.] Teiln. s. Liebenbühl.

**Karohnen.**  
[P Rautenberg (Ostpr.).] Teiln. s. Rautenberg.

× **Karolinenhof, Fo.**  
[P Gr. Dankheim.] GÜ i. d. Revierförsterei, gehört z. ON Gr. Dankheim, z. erreichen ü. Wilenberg, Ostpr.; Um

**Karpa,** Kr. Johannisburg, Ostpr., s. Karpen.

**Karpan.**  
[P Goldbach ü. Tapiaw.] Teiln. s. Goldbach, Ostpr.

× **Karpauen,** s. Verz. d. Teiln.; Ü: PAg b. Neumann.

× **Karpen,** Kr. Johannisburg, Ostpr. [P Mittenheide (Kr. Johannisburg, Ostpr.).] Teiln. s. Karwien; GÜ b. Gastwirt Patz, Rufnr. Mittenheide 9; Um

× **Karpfenwinkel.**  
[üb. Schloßberg (Ostpr.).] Ü: PSt b. Reinhardt, Rufnr. Sommerswalde 19; Um

× **Karpfenwinkel, Fo.**  
[P Karpfenwinkel ü. Schloßberg (Ostpr.).] GÜ b. Oberförster Heyer, Rufnr. Sommerswalde 27; Um

**Karpinnen,** Fo., s. Dreilinden, Fo.

× **Karrasch.**  
[P Dt. Eylau.] Teiln. s. Dt. Eylau; GÜ b. Kfm. Malnow, Rufnr. Dt. Eylau 360; Um

**Karschau,** Kr. Bartenstein, Ostpr. [P Kl. Schönau (Ostpr.) ü. Friedland (Ostpr.).] Teiln. s. Kl. Schönau.

**Karschau,** Kr. Braunsberg, Ostpr. [P Bludau ü. Mühlhausen (Ostpr.).] Teiln. s. Bludau, Ermland.

**Karschau,** Kr. Fischhausen.  
[P Perteinicken ü. Königsberg (Pr) 5.] Teiln. s. Pobecken.

**Karschau,** Kr. Rastenburg, Ostpr. [P Korschen.] Teiln. s. Korschen.

**Karschwitz.**  
[P Marienwerder (Westpr.).] Teiln. s. Marienwerder.

**Karszampchen,** s. Grünfließ.

**Karteningken,** Kr. Darkeben, s. Kleedorf, Ostpr.

**Karteningken,** Kr. Tilsit-Ragnit, s. Kartingen.

**Kartingen.**  
[P Taurnen ü. Tilsit 1 u. Argenhof.] Teiln. s. Kindschen.

× **Karwen.**  
[üb. Sensburg, Ostpr.], s. Verz. d. Teiln.; Ü: PAg b. Postsch. a. D. Kuschinski; Um

× **Karwitten.**  
[üb. Mühlhausen (Ostpr.).] Teiln. s. Schlöhitten; Ü: PSt b. Schneidermeister Eduard Fischer, Rufnr. Schlöhitten 46; Um

× **Kaschauen.**  
[P Migeheun ü. Wormditt.] Teiln. s. Frauendorf, Kr. Heilsberg; GÜ b. Gastw. Arendt, Rufnr. Frauendorf 32; Um

**Kaschelen,** s. Kasseln.

**Kaschemecken,** s. Kaschen.

× **Kaschen.**  
[P Zellmühle.] Teiln. s. Herzoosrode; GÜ b. Lehrer Friedrich, Rufnr. Hardteck 219; Um

**Kaseleken,** s. Neumagdeburg.

**Kasenowsken,** s. Tannsee.

× **Kassel.**  
[P Tilsental.] GÜ b. Bauer Fritz Kollecker, Rufnr. Tilsental 19; Um

× **Kassuben.**  
s. Verz. d. Teiln.; Ü: PAg b. Kfm. Fritz Norzeika.

**Kastanienhof.**  
[P Gumbinnen.] Teiln. s. Gumbinnen.

× **Kastanunen, Fo.**  
[P Seckenburg.] GÜ b. Oberförster Weber, Rufnr. Seckenburg 390; Um

× **Kastanunen, Kr. Elchniederung.** [P Seckenburg.] Teiln. s. Seckenburg; GÜ b. Bürgermeister Broß, Rufnr. Seckenburg 259; Um

**Kastanunen, Kr. Insterburg.** [P Dittlacken (Kr. Insterburg) ü. Insterburg 2.] Teiln. s. Matzenau u. Dittlacken.

**Kastanunen, Kr. Niederung.** s. Kastanunen, Kr. Elchniederung.

**Katticken.**  
[P Neusiedel (Ostpr.).] Teiln. s. Neusiedel.

× **Katharinenhof, Kr. Schloßberg.** [P Smailen ü. Gumbinnen.] Teiln. s. Bergendorf, Kr. Gumbinnen; GÜ b. Neufeld, Rufnr. Smailen 15; Um

**Katrindele.**  
[P Kölmersdorf.] Teiln. s. Kölmersdorf.

× **Kattenau.**  
s. Verz. d. Teiln.; Ü: PAg b. PAgt Otto Steiner.

× **Kattenhof,** Ostpr.  
[üb. Breitenstein (Ostpr.).] Teiln. s. Güldengrund; Ü: PAg b. Fiehl.

**Kattern.**  
[P Saalfeld (Ostpr.).] Teiln. s. Saalfeld.

**Katticken.**  
[P Neusiedel (Ostpr.).] Teiln. s. Neusiedel.

**Kattkeim.**  
[P Rastenburg (Ostpr.).] Teiln. s. Rastenburg.

**Kattlack.**  
[P Finken (Ostpr.) ü. Landsberg (Ostpr.).] Teiln. s. Finken.

**Kattmedien.**  
[P Heiligelinde.] Teiln. s. Rößel.

**Kattreinen.**  
[P Bischofsburg.] Teiln. s. Bischofsburg.

**Katzborn,** s. Pentla.

× **Katzen, Ostpr.**  
[P Roggenhausen (Ostpr.).] Teiln. s. Lauterhagen; GÜ Gasthaus Engel, Rufnr. Lauterhagen 68; Um

**Katzenberge.**  
[P Kraukeln.] Teiln. s. Kraukeln.

**Katzenblick.**  
[P Wargen ü. Königsberg (Pr) 5.] Teiln. s. Metgethen.

× **Katzenhof,** Kr. Mohrungen.  
[P Horn (Ostpr.).] GÜ b. Gastwirt Hinz, Rufnr. Horn 19; Um

× **Katzenlag, Fo.**  
[P Gr. Lenkenau.] GÜ b. Revierförster Gerber, Rufnr. Gr. Lenkenau 23; Um

× **Katzenwinkel, Fo.**  
[P Gerwen ü. Gumbinnen.] GÜ b. Revierförster Westpfahl, Rufnr. Gerwen 09; Um

**Katzenrowen,** s. Katzenberge.

× **Katzkeim, Fo.**  
[P Heiligencruz (Ostpr.).] GÜ i. d. Revierförsterei, gehört z. ON Heiligencruz, z. erreichen ü. Rauschen (Saml.); Um

**Katznase.**  
[P Altfelde (Westpr.).] Teiln. s. Altfelde.

**Kaukehmen,** s. Kuckerneese, Ostpr.

**Kauken.**  
[P Mulden.] Teiln. s. Mulden.

**Kaukern.**  
[P Bärensprung (Kr. Insterburg) ü. Insterburg 2.] Teiln. s. Bärensprung.

**Kaukethen** (Birkenwalde), s. Rauenhof.

× **Kaubruck.**  
[P Geierswalde (Ostpr. Süd).] GÜ b. Ziegeleibesitzer Krause, Rufnr. Geierswalde 27; Um

× **Kaunen.**  
[üb. Neidenburg.] Teiln. s. Skottau; Ü: PSt b. Landw. Grzesch, z. erreichen ü. Neidenburg; Um

**Kannohnen,** s. Mardefelde.

× **Kausch, Fo.**  
[P Dubeningen.] GÜ b. Revierförster Weinreis, Rufnr. Jagdb. Rominten 14; Um

**Kauschen,** Kr. Tilsit-Ragnit.  
[P Breitenstein (Ostpr.).] s. Verz. d. Teiln., Unteramt von Breitenstein.

**Kautern.**  
[P Allenburg (Kr. Wehlan).] Teiln. s. Allenburg.

**Kaveling.**  
[P Gutcafeld ü. Königsberg (Pr) 5.] Teiln. s. Gutenfeld.

**Kawernicken.**  
[P Köllm. Damerau (Ostpr.).] Teiln. s. Köllm. Damerau.

**Kawerninken,** s. Kawernicken.

**Kaydann.**  
[P Friedenberg (Ostpr.) ü. Gerdaunen.] Teiln. s. Friedenberg (Ostpr.); Ü: Hilfst b. Gastwirt Hartwig; Um

× **Kaymen, Kr. Labiau.**  
[üb. Nautzken (Ostpr.).] Teiln. s. Nautzken; Ü: PSt b. Frh. Marquardt, Rufnr. Nautzken 113; Um

**Kayserswiesen.**  
[P Adlerswalde.] Teiln. s. Adlerswalde.

× **Keber, Fo.**  
[P Birkenfelde ü. Wehlan.] GÜ b. Revierförster Ehrke, gehört z. ON Grünhau ü. Wehlan; Um

× **Keckskelm.**  
[P Wehrkirchen.] Ü: PSt b. Simon Scheiding, Rufnr. Wehrkirchen 81; Um

× **Kehlen.**  
[üb. Angerburg (Ostpr.).] Teiln. s. Angerburg; Ü: PSt b. Fischbändler Neumann, Rufnr. Angerburg 245; Um

× **Kehterwald.**  
[üb. Angerburg (Ostpr.).] Teiln. s. Angerburg; Ü: PSt b. Landw. Weib, Rufnr. Angerburg 279; Um

**Keilergrund.**  
[P Strigengrund (Kr. Insterburg) ü. Insterburg 2.] GÜ b. Lehrer Gildisch, Rufnr. Bärensprung 09; Um

× **Keilergrund, Fo.**  
[P Strigengrund (Kr. Insterburg) ü. Insterburg 2.] GÜ b. Oberförster Ewert, Rufnr. Bärensprung 34; Um

**Keilern.**  
[üb. Peitschendorf.] Teiln. s. Ukta, Ostpr.

**Keilhol.**  
[P Rundewiese ü. Marienwerder (Westpr.).] Teiln. s. Russonau ü. Marienwerder (Westpr.).

**Keilshof.**  
[P Buddera ü. Angerburg (Ostpr.).] Teiln. s. Buddera.

× **Keimkallen.**  
[P Gr. Hoppenbruch.] Teiln. s. Heiligenheil; GÜ b. Borchert, Rufnr. Heiligenheil 269; Um

**Keipen.**  
[P Allenburg (Kr. Wehlan).] Teiln. s. Allenburg.

× **Keipern.**  
[P Neundorf (Kr. Lyck).] GÜ b. Falkner, Rufnr. Lyck 708; Um

× **Kejitten.**  
[P Lautern (Ostpr. Süd).] Teiln. s. Lautern; GÜ b. Fischereipächter Schwesig, gehört z. ON Lautern, z. erreichen ü. Rothfließ, BfH.; Um

× **Kejitten, Fo.**  
[P Lautern (Ostpr. Süd).] GÜ i. d. Revierförsterei, gehört z. ON Lautern; Um

**Kejorischen,** s. Auerbach, Kr. Wehlan.

**Kejassen,** s. Wehrberg.

× **Kejchdorf.**  
[P Kiöwen ü. Treuburg.] Teiln. s. Kiöwen; GÜ b. Bauer Max Wagner, Rufnr. Kiöwen 34; Um

**Kejchen,** Gut.  
[P Duneiken ü. Treuburg.] Teiln. s. Schwentainen, Bez. Gumbinnen.

**Kejchendorf.**  
[P Sentken, Kr. Lyck.] Teiln. s. Sentken.

× **Keichersdorf.**  
[P Millau (Kr. Lyck).] GÜ b. Bauer Reimann, Rufnr. Millau 4; Um

**Kelladen,** s. Waldwinkel, Ostpr.

**Kellaren.**  
[P Bertung (Kr. Allenstein).] Teiln. s. Allenstein.

**Kellen,** Ostpr.  
[P Auerfließ.] Teiln. s. Auerfließ.

**Kellermühle.**  
[P Groß Lindenan (Ostpr.).] Teiln. s. Gr. Lindenau, BfH.

**Kellmienen,** s. Kellen, Ostpr.

**Kellmischkeiten,** s. Stubbenheide.

**Keppurdeggen,** s. Kühlberg.

**Keppurren,** s. Kranichfelde.

× **Kerbshorst.**  
[üb. Elbing.] Teiln. s. Grunau, Kr. Marienburg, Westpr. u. Markusuf. Ü: PSt b. Gastw. Rudolf Bebrand, Rufnr. Grunau 39; Um

× **Kermen.**  
[P Karpauen.] Teiln. s. Karpauen; GÜ b. Kfm. Schepansky, gehört z. ON Karpauen; Um

× **Kernanau.**  
[P Kleinlautersee, Kr. Angerapp.] Teiln. s. Kleinlautersee; GÜ b. Bauer Fritz Pauluhn, Rufnr. Kleinlautersee 22; Um

**Kermuschlenen,** Kr. Darkobmen, s. Fritzenau.

**Kermuschlenen,** Kr. Insterburg.  
[P Aulenbach.] Teiln. s. Aulenbach.

**Kermuschlenen,** Kr. Labiau, s. Forstreutershof.

**Kermuschlenen,** Kr. Piltkallen, s. Ladmansfelde.

**Kernhall.**  
[P Altenkirch.] Teiln. s. Neusiedel, Ostpr.

× **Kernsdorf.**  
[P Marienfelde (Kr. Osterode, Ostpr.).] GÜ b. Gastwirt Schiminski, gehört z. ON Marienfelde, z. erreichen ü. Osterode, Ostpr.; Um

**Kerpen.**  
[P Schnellwalde ü. Saalfeld (Ostpr.).] Teiln. s. Schnelwalde.

× **Kerrey, Fo.**  
[P Stabigotten ü. Allenstein.] GÜ i. d. Revierförsterei, z. erreichen ü. Hohenstein, Ostpr.; Um

**Kerrin,** s. Stubbenhof.

**Kerschorf.**  
[P Springborn (Ermland).] Teiln. s. Kiwitten.

**Kerschock, Fo.,** s. Haselheide, Fo.

**Kerschen.**  
[P Stolzhagen.] Teiln. s. Liebenberg.

**Kerschitten.**  
[P Königsbunnenau (Ostpr.).] Teiln. s. Reichenbach, Ostpr.

**Kerschkalen, Fo.,** s. Ibenstrom, Fo.

× **Kerschken.**  
[P Herndal.] Teiln. s. Herndal; GÜ b. Kaufm. August Kraft, Rufnr. Herndal 20; Um

**Kersten.**  
[P Breitenstein (Ostpr.).] Teiln. s. Breitenstein.

× **Kersten.**  
[üb. Sensburg.] Teiln. s. Warpuhnen, Kr. Sensburg; Ü: PSt b. Landw. Tolks, Rufnr. Warpuhnen, Kr. Sensburg 45; Um

**Kerstinowen,** s. Kersten ü. Sensburg.

**Kerstupönen,** s. Kersten [P Breitenstein, Ostpr.].

**Kerwlenen.**  
[P Springhorn (Ermland).] Teiln. s. Kiwitten.

× **Kessel,** Kr. Johannisburg, Ostpr. s. Verz. d. Teiln.; Ü: PAg b. Kriegsinv. Ruchay.

**Kettenberg.**  
[P Horandstal.] Teiln. s. Herndal.

**Ketzwalde.**  
[P Marwalde (Kr. Osterode, Ostpr.).] Teiln. s. Marwalde.

**Keulenburg.**  
[P Friedenberg (Ostpr.) ü. Gerdaunen.] Teiln. s. Friedenberg.

**Kianken,** Kr. Gerdaunen, s. Kauken.

- Klaaken**, Kr. Niederung, s. Wartenfeld.
- Klaulacken**, s. Quellbruch.
- Kiaulkehmen**, s. Jungort.
- Klannen**, s. Rodenheim.
- Kiaunischken**, s. Stierhof.
- Kiauschen**, Kr. Pillkallen, s. Westerau.
- Klanten**, s. Zellmühle.
- Klanten**, Kr. Fischhausen. [P Laptau ü. Königsberg (Pr) 5.] Teiln. s. Rudau. Kr. Fischhausen.
- Klantrienen**. [P Perteitnicken ü. Königsberg (Pr) 5.] Teiln. s. Pobethen.
- Klabissen**. [P Langsee.] Teiln. s. Langsee.
- Kickwieden**. [P Kassuben.] Teiln. s. Kassuben.
- Kiddeln**, s. Sonnenmoor.
- × **Kieblitzbruch**. [P Wuttrienen]; GÜ i. d. Oberförsterei, z. erreichen ü. Hohenstein, Ostpr.; Um
- Kiefernberg**. [P Kussen, Kr. Schloßberg (Ostpr.).] Teiln. s. Kussen.
- Kiehlen**, s. Kielen.
- × **Kiehlendorf**. [P Petrienausaß ü. Bokellen.] Teiln. s. Kl. Gnie; GÜ b. Bauunternehmer Scherwatzki, Rufnr. Klöingnie 46; Um
- Kielen**. [P Millau (Kr. Lyck)]; GÜ b. Landw. Royla, Rufnr. Millau 2; Um
- Kienberg**. [P Queetz (Ostpr.).] Teiln. s. Queetz.
- × **Kiesdori**. [üb. Schloßberg (Ostpr.).] Teiln. s. Schloßberg; Ö Pst b. Pelzner, Rufnr. Schloßberg 232; Um
- Kieselkehmen**, s. Kieselkeim.
- Kieselkeim**. [P Hohenfried (Kr. Gumbinnen).] Teiln. s. Nemmersdorf, Ostpr.
- × **Kiesfelde**. [P Kussen, Kr. Schloßberg (Ostpr.).] Teiln. s. Kussen; GÜ b. Kfm. Bockhorn, Rufnr. Kussen 62; Um
- Kiesling**. [P Dt. Damerau (Westpr.).] Teiln. s. Stuhm.
- Kiggen**, s. Steinertshöfen.
- Kildehen**. [P Lichtenfeld (Ostpr.).] Teiln. s. Lichtenfeld, Ostpr.
- Kilgls**. [P Kreuzburg (Ostpr.).] Teiln. s. Kreuzburg.
- Killanen**, Kr. Treuburg. [P Stosnau ü. Treuburg.] Teiln. s. Halldorf.
- Klmschen**, s. Kl. Lesgewangen.
- Kinderfelde**. [P Kassuben.] Teiln. s. Kaasuben.
- Kinderhausen**. [P Eydtkau.] Teiln. s. Eydtkan.
- Kinderhof**. [P Gerdaun.] Teiln. s. Gerdaun.
- Kinderlauken**, s. Kinderfelde.
- Kinderweitschen**, s. Kinderhausen.
- × **Kindschen**. s. Verz. d. Teiln.; Ö: PAg b. Pägt Krutinat.
- Kingitten**. [P Rinau ü. Nautzken (Ostpr.).] Teiln. s. Neundorf, Kur. Haß.
- Kinkeim**. [P Bartenstein (Ostpr.).] Teiln. s. Bartenstein.
- Kinnwangen**. [P Schippenbeil.] Teiln. s. Schippenbeil.
- × **Kiöwen**. s. Verz. d. Teiln.; Ö: PAg b. Pägt Fischer.
- Kiöwenhorst**. [P Kiöwen (Kr. Treuburg).] Teiln. s. Kiöwen.
- Kiparren**, s. Wacholderau.
- Kiplitten**. [P Kl. Schönau (Ostpr.) ü. Friedland (Ostpr.).] Teiln. s. Gr. Engelaun.
- × **Kippen**, Fo. [P Kreuzingen (Ostpr.); GÜ b. Revierförst. Laser, Rufnr. Kreuzingen 217; Um
- Kirche Kaymen**. [P Bothenen Nautzken (Ostpr.).] Teiln. s. Nautzken.
- Kirche Schaaken**. [P Liskaschaaken ü. Königsberg (Pr) 5.] Teiln. s. Liskaschaaken.
- Kirchenhutenkrücken**. [P Kreuzburg (Ostpr.).] Teiln. s. Kreuzburg.
- Kirpöhnen**. [P Germau.] Teiln. s. German.
- Kirschappan**. [P Thierenberg ü. Fischhausen.] Teiln. s. Thierenberg.
- Kirschappen**, Kr. Königsberg. Pr. [P Trömpau ü. Königsberg (Pr) 5.] Teiln. s. Trömpau.
- Kirschbaum**. [P Gr. Bartelsdorf (Ostpr. Süd).] Teiln. s. Gr. Bartelsdorf.
- × **Kirschbeck**. [P Lauksischken.] Teiln. s. Lanckischken; GÜ b. Bürgermeister Otto Augstein, Rufnr. Lauksischken 94; Um
- × **Kirschdorf**, Kr. Allenstein. [üb. Wartenburg (Ostpr.).] Teiln. s. Seeburg, Ostpr.; Ö: PSt b. Fr. Rofalski, Rufnr. Seeburg 278; Um
- Kirschdorf**, Kr. Heiligenbeil. [P Lindenau b. Braunsberg (Ostpr.).] Teiln. s. Lindenau.
- Kirschlenen**. [P Peterswalde ü. Mehlsack.] Teiln. s. Peterswalde b. Mehlsack.
- × **Kirschlitten**. [P Reddenau (Ostpr.).] Teiln. s. Reddenau; GÜ b. Bürgermeister Scheffler, Rufnr. Reddenau 23; Um
- Kirschkeim**. [P Gr. Baum.] Teiln. s. Lauksischken.
- × **Kirschlauen**. [üb. Wartenburg.] Ö: PSt b. Gastw. Zink, Rufnr. Wartenburg 351; Um
- Kirschland**. [P Schulzenhof ü. Insterburg 2.] GÜ b. Bürgermeister Mantwill, Rufnr. Norkitten 60; Um
- Kirschnehen**. [P Rudau ü. Königsberg (Pr) 5.] Teiln. s. Rudau. Kr. Fischhausen, u. Grünhoff, Ostpr.
- Kirsnsen**. [P Birken ü. Insterburg 2.] Teiln. s. Birken.
- Kirtigehnen**. [P Rauschen (Samland).] Teiln. s. Rauschen.
- Kischen**. [P Kreuzingen (Ostpr.).] Teiln. s. Gerhardsweide (Ostpr.); GÜ b. Frau Elfriede Gallein, Rufnr. Kreuzingen 278; Um
- Kischen**, Kr. Pillkallen, s. Senkendorf.
- Kischen**, Kr. Pillkallen, s. Zweihuben.
- Kischen**, Kr. Stallupönen, s. Krähenwalde.
- × **Kischken**. [P Rodebach (Kr. Ebenrode, Ostpr.); GÜ b. Kaufm. Mauer, Rufnr. Trakehnen Ort 52; Um
- Kissehlen**, s. Angermühle.
- Kisseln**, s. Scharfenek.
- Kissitten**, s. Glommen.
- [P Glommen.] Teiln. s. Glommen.
- Kissitten** b. Kreuzburg, Ostpr. [P Kreuzburg (Ostpr.).] Teiln. s. Kreuzburg.
- Kittman**. [P Geierswalde (Ostpr. Süd).] Teiln. s. Geierswalde.
- × **Kiwitten**. s. Verz. d. Teiln.; Ö: PAg b. Bönke.
- × **Klackendorf**. [P Bischofstein (Ostpr.).] Teiln. s. Bischofstein, GÜ b. Gastwirt Kriegs. Rufnr. Bischofstein 280; Um
- Klackendorf**, Kr. Elbing. [P Neukirch Höhe.] Teiln. s. Neukirch Höhe.
- Klackendorf**, Kr. Marienburg. Westpr. [P Notzendorf ü. Marienburg (Westpr.).] Teiln. s. Altfelde.
- Klapaten**, s. Angerwiese.
- × **Klardleß**. [P Kudera (Kr. Angerapp).] Teiln. s. Goldap; GÜ b. Landwirt und Amtsvorsteher Lange, Rufnr. Goldap 493; Um
- Klarfließ**, Kr. Goldap, Gut. [P Tollmingen, Ostpr.).] Teiln. s. Tollmingen Ostpr.
- Klarhelm**. [P Richtwalde ü. Gehlenburg (Ostpr.).] Teiln. s. Richtwalde.
- × **Klarhof**, Fo. [P Schnecken ü. Heinrichswalde (Ostpr.).] GÜ b. Forstsekretär Speer, Rufnr. Heinrichswalde 254; Um
- Klaukallen**. [üb. Insterburg 2], s. Timberquell.
- × **Klaukendorf**, Kr. Allenstein. Teiln. s. Gr. Kleeburg; Ö: PAg b. Aloysius Meik, z. erreichen ü. Allenstein; D: W 8—1090, 15—17; S 12—13. Db: W 18 bis 1830; S 18—1830; Um
- Klankinnen**. [P Drugehnen.] Teiln. s. Drugehnen.
- × **Klausan**. [üb. Wartenburg (Ostpr.); Ö: PSt b. Ziegeleibesitzer Schlüter, gehört z. ON Gr. Bartelsdorf; Um
- × **Klaussen**, Kr. Lyck. s. Verz. d. Teiln.; Ö: PAg b. Neumann.
- Klaussitten**. — früher Clausitten — [P Kuckehnen (Ostpr.).] Teiln. s. Zinten.
- × **Klawsdorf**. [P Rößel.] Teiln. s. Rößel; GÜ b. Kfm. Otto Ehm, Rufnr. Rößel 339; Um
- Kleeburg**. [P Goldap.] Teiln. s. Goldap.
- Kleeburg**. [P Stucken ü. Kuckerneese (Ostpr.).] Teiln. s. Schakendorf.
- Kleedorf**, Ostpr. [P Dingelau ü. Gumbinnen.] Teiln. s. Dingelau, Kr. Angerapp.
- × **Kleefeld**. [üb. Wormditt.] Teiln. s. Heirikaun (Ostpr.); Ö: PSt b. Bauer Andreas Block, Rufnr. Heirikaun 66; Um
- Kleehof**. [P Ludwigswalde ü. Königsberg (Pr) 5.] Teiln. s. Ludwigswalde.
- Kleezen**. [P Heirode (Westpr.).] Teiln. s. Altmark, Westpr.
- Kleginnen**, s. Klinnen.
- Kleiditten**. [P Springborn (Ermland).] Teiln. s. Kiwitten.
- × **Kl. Albrechtan**. [P Rosenburg (Westpr.).] GÜ b. Landwirt Boske, Rufnr. Rosenburg 273; Um
- Kl. Albrechtshof**. [P Altlande ü. Insterburg 2.] Teiln. s. Altlande.
- Kl. Algawischken**, s. Allgan.
- Kl. Amerika**. [P Ragnitz.] Teiln. s. Ragnitz.
- Kl. Amtsmühle**. [P Braunsberg (Ostpr.).] Teiln. s. Braunsberg.
- × **Kleinangerapp**. [P Kleinlautersee (Kr. Angerapp).] Teiln. s. Kleinlautersee; GÜ b. Revierförster Sandmann, z. erreichen ü. Angerapp.
- Kl. Ankemitt**. [P Christburg.] Teiln. s. Christburg.
- Klein Auerfließ**. [P Kreuzstein ü. Angerapp.] Teiln. s. Angerapp.
- Kl. Anulowönen**, s. Hengstenberg.
- × **Klein Bachrode**. [P Wickden ü. Angerapp.] Teiln. s. Angerapp; GÜ b. Bürgermstr. Tunnat, Rufnr. Angerapp 363; Um
- × **Kl. Bärwalde**. [P Labiau.] GÜ b. Landwirt Kurt Busch, Rufnr. Labiau 438; Um
- × **Kl. Balttschen**. [P Gr. Balttschen ü. Gumbinnen.] Teiln. s. Hochfließ, Kr. Gumbinnen; GÜ b. Aug. Wessler, Rufnr. Gumbinnen 25 37; Um
- Kl. Bajohren**, s. Kleinblankenfelde.
- Kl. Baldram**. [P Marienwerder (Westpr.).] Teiln. s. Marienwerder.
- Kl. Ballgarden**. [P Tilsit-Preußen.] Teiln. s. Tilsit.
- Kl. Baltrnschelen**. [P Rantenberg (Ostpr.).] Teiln. s. Rautenberg.
- Kl. Bandtken**, s. Pankendorf.
- Kl. Barannen**. [P Walden (Kr. Lyck).] Teiln. s. Neundorf, Kr. Lyck.
- Kl. Barthen**. [P Löwenhagen (Ostpr.).] Teiln. s. Löwenhagen.
- Kl. Baum**. [P Wittenrode ü. Liebenfelde (Ostpr.).] Teiln. s. Schirrau.
- Kl. Baumgart**. [P Nikolaiken (Westpr.).] Teiln. s. Nikolaiken, Westpr.
- × **Klein Beinuhnen**. [P Stroppau (Kr. Angerapp).] Teiln. s. Gr. Sobrost; GÜ b. Gastwirt Rose, Rufnr. Gr. Sobrost 10; Um
- Kl. Benschkallen**, s. Kleinbirken.
- × **Kl. Berschkurren**, s. Kleinpreußenwald.
- Kl. Bertung**. [P Bertung (Kr. Allenstein).] Teiln. s. Allenstein.
- Kl. Bestendorf**. [P Mohrungen.] Teiln. s. Mohrungen.
- Kl. Beynuhnen**, s. Klein Beinuhnen.
- Kl. Bieland**. [P Damerau ü. Elbing.] Teiln. s. Elbing.
- Kleinbirken**. [P Birken ü. Insterburg 2.] Teiln. s. Birken.
- Kl. Birkenfeld**. [üb. Tapiau.] Teiln. s. Eichen, Ostpr.
- × **Kleinblankenfelde**. [P Nordenburg (Kr. Gerdaun).] Teiln. s. Nordenburg; GÜ b. Bürgermeister Platz, Rufnr. Nordenburg 134; Um
- Kl. Blaustein**, Fo. [P Gr. Blaustein ü. Rastenburg (Ostpr.).] Teiln. s. Neu Rosenthal.
- Kleinblecken**. [P Lindenkurg ü. Gumbinnen.] Teiln. s. Gumbinnen.
- Kl. Bludschen**, s. Klein Forsthausen.
- Kl. Blumenau**. [P Powayen.] Teiln. s. Powayen.
- Kl. Bössau**. [P Rothfließ.] Teiln. s. Rothfließ.
- Kl. Bogslack**. [P Korschein.] Teiln. s. Korschein.
- Kl. Borken**. [P Kobulten (Ostpr. Süd).] Teiln. s. Kobulten.
- Kl. Bottowen**. [P Kobulten (Ostpr. Süd).] Teiln. s. Kobulten.
- Kl. Bretschkehmen**, s. Klein Bretten.
- Klein Bretten**. [P Angerapp.] Teiln. s. Angerapp.
- Kl. Brodsende**. [P Altdollstädt.] Teiln. s. Altdollstädt.
- × **Kl. Bubalnen**. [P Waldbausen]; GÜ b. Gastwirt Kalweit, z. erreichen ü. Insterburg; Um
- Kl. Bndlacken**. [P Weidlacken ü. Wehlan.] Teiln. s. Schirrau.
- Kl. Budschen**. [P Gr. Budschen ü. Angerburg (Ostpr.).] Teiln. s. Buddern.
- Kl. Bürgerdorf**. [P Rastenburg (Ostpr.).] Teiln. s. Eichmedien.
- Kl. Cannapinnen**, s. Kleinblecken.
- Kl. Cronau**. [P Cronau ü. Wartenburg (Ostpr.).] Teiln. s. Wartenburg, Ostpr.
- Kl. Damerau**. [P Basien.] Teiln. s. Basien.
- Kl. Darguschen**, s. Grenzheide.
- Kl. Darkehmen**, s. Schimmelhof.
- Kl. Datzen**. [P Hohenfried (Ostpr.).] Teiln. s. Nemmersdorf, Ostpr.
- Kl. Degesez**, s. Kl. Lucken.
- Kl. Daxen**. [üb. Pr. Eylau.] Teiln. s. Pr. Eylau.
- × **Kl. Dirschkeim**. [P Fischhausen.] Teiln. s. Thierenberg; Ö: PSt b. Gastwirt Quednau, Rufnr. Thierenberg 09; Um
- Kl. Döbnicken**. [P Zinten.] Teiln. s. Zinten.
- Kl. Dombrowken**, s. Dammfelde.
- Kl. Dräwen**. [P Schwanc ü. Ebenrode (Ostpr.).] Teiln. s. Eichhagen, Ostpr.
- Kl. Drebnau**. [P Seefeld ü. Königsberg (Pr) 5]. Teiln. s. Drugehnen.
- Kleindünen**. [P Dünen ü. Kuckerneese (Ostpr.).] Teiln. s. Schakendorf.
- Kl. Dumbeln**, s. Kräuterwiese.
- × **Klein Eissings**, Fo. [P Stenkiene ü. Allenstein]; GÜ i. d. Revierförsterei, gehört z. ON Biessellen, z. erreichen ü. Biessellen u. Mohrungen; Um
- Kl. Eiditten**. [P Elditten ü. Guttstadt.] Teiln. s. Wolfsdorf.
- × **Kl. Engelaun**. [üb. Friedland (Ostpr.).] Ö: PSt b. Gastwirt Tiedtke, Rufnr. Gr. Engelaun 16; Um
- Kleinenfeld**. [P Wolfsdorf ü. Guttstadt.] Teiln. s. Wolfsdorf.
- Kleinerlenrode**. [P Großheidenstein ü. Kuckerneese (Ostpr.).] Teiln. s. Herdenau.
- Kl. Eschenbruch**. [P Gr. Eschenbruch ü. Wehlan.] Teiln. s. Gr. Eschenbruch.
- Kleschingsen**, Kr. Angerapp. [P Wilhelmshagen ü. Gumbinnen.] Teiln. s. Wilhelmshagen, Ostpr.
- Kl. Eszerischken**, s. Telchhof.
- × **Kl. Fließ**, Fo. [P Fleimeh ü. Wehlan]; GÜ i. d. Revierförsterei, Rufnr. Lauksischken 89; Um
- Kl. Föhrenhorst**. [P Eichhagen (Ostpr.).] Teiln. s. Eichhagen.
- Kl. Forsthausen**. [P Dubeningen (Kr. Goldap).] Teiln. s. Dubeningen.
- Kl. Friedrichsberg**. [P Königsberg (Pr) 9]. Teiln. s. Königsberg, Pr.
- Kl. Friedrichsgraben**. [P Seckenburg.] Teiln. s. Seckenburg.
- Kl. Fritschlenen**. [üb. Nautzken (Ostpr.).] Teiln. s. Goldbach, Ostpr.
- × **Klein Fritzenau**. [üb. Gumbinnen.] Teiln. s. Angerapp; Ö: PSt b. Frau Lanz, z. erreichen ü. Angerapp; Um
- Kl. Gablick**. [P Widminnen.] Teiln. s. Widminnen.



Luftpost beförderer Briefsendungen, Postanweisungen, Päckchen, Pakete

**Kl. Gallingen.**  
[P Gallingen.] Teiln. s. Gallingen, Kr. Bartenstein, Ostpr.

**Kl. Gardienen.**  
[P Gardienen.] Teiln. s. Gardienen.

**Kl. Gauden.**  
[P Kanthausen.] Teiln. s. Kanthausen.

**Kl. Gandischkehmen,**  
s. Kl. Gauden.

**Kl. Gehland.**  
[P Sorquitten.] Teiln. s. Sorquitten.

**Kl. Gemmern.**  
[P Brückendorf ü. Allenstein.] Teiln. s. Brückendorf.

× **Kl. Gemmern, Fo.**  
[P Brückendorf ü. Allenstein.] GÜ i. d. Revierförsterei, Rufnr. Brückendorf 74; Um

**Kleingeorgenburg.**  
[üb. Insterburg 2]. Teiln. s. Insterburg; Ü: PSt b. Eisenbahnass. a. D. Bouth, Rufnr. Insterburg 738; Um

**Kl. Gerdaunen.**  
[P Gerdaunen.] Teiln. s. Gerdaunen.

**Kl. Gerlauken.**  
[P Strigengrund (Kr. Insterburg) ü. Insterburg 2]. Teiln. s. Neunassau.

× **Kl. Gerlauken, Fo.**  
[P Gerlauken ü. Wehlau.] GÜ b. Revierförster v. Koß, gehört z. ON Kölm, Damerau, z. erreichen ü. Laukschken, Rufnr. 89; Um

× **Kleingnie.**  
s. Verz. d. Teiln.; Ü: PAg b. Untereiser.

**Kl. Gonschorowen.**  
[P Kiöwen (Kreis Treuburg).] s. Kl. Kiöwen.

**Kl. Gordelken.**  
[P Dullen ü. Treuburg.] Teiln. s. Treuburg.

**Kl. Gordeyken,** s. Kl. Gordeiken.

× **Kl. Grabau, Kr. Marienwerder** [üb. Marienwerder.] Teiln. s. Marienwerder (Westpr.) u. Kl. Grabau; Ü: PAg b. Fräul. Frida Schweitzer.

**Kl. Granden.**  
[P Schirrau ü. Wehlau.] Teiln. s. Schirrau.

× **Kleingrenzberg.**  
[üb. Schillen]; Ü: PSt b. Bauer Schukat, Rufnr. Roßberg 15; Um

**Kl. Gräben.**  
[P Bergling ü. Osterode (Ostpr.).] Teiln. s. Rauschken.

**Kl. Grobienen.**  
[P Dingelau (Kr. Angerapp).] Teiln. s. Dingelau.

**Kl. Gröben.**  
[P Kraplau ü. Osterode (Ostpr.).] Teiln. s. Kraplau.

**Kl. Grünheide.**  
[P Wormditt]. Teiln. s. Wormditt.

**Kl. Gndellen,** s. Kleinguden.

× **Kleinguden.**  
[P Schulzenwalde ü. Gumbinnen.] Teiln. s. Schulzenwalde; GÜ b. Meiser, Rufnr. Schulzenwalde 19; Um

**Klein Gudwallen.**  
[P Thalau ü. Angerapp]. Teiln. s. Angerapp.

**Kl. Guja.**  
[P Gr. Guja ü. Angerburg (Ostpr.).] Teiln. s. Perlsvalde.

**Kl. Haterbeck.**  
[P Frisching ü. Königsberg (Pr) 5]. Teiln. s. Uderwangen.

× **Kl. Hanswalde.**  
[P Gr. Hanswalde (Ostpr.).] GÜ b. Neufeld, Rufnr. Schnellwalde 46; Um

**Kleinhasenfeld.**  
[P Altlinde ü. Insterburg 2]. Teiln. s. Altlinde.

**Kl. Hasselberg.**  
[P Lichtenfeld (Ostpr.).] Teiln. s. Hohenfürst.

**Kl. Heide, Kr. Königsberg, Pr.**  
[P Neuhansen ü. Königsberg (Pr) 5]. Teiln. s. Neuhansen, Kr. Königsberg, Pr.

**Kl. Heide, Kr. Rosenberg, Westpr.**  
[P Dt. Eylau]. Teiln. s. Dt. Eylau.

× **Kl. Heinrichsdorf.**  
[P Gr. Friedrichsdorf (Ostpr.).] Teiln. s. Gr. Friedrichsdorf, GÜ b. Kfm. Otto Stuch, Rufnr. Gr. Friedrichsdorf 08; Um

**Kl. Heringshöft.**  
[P Schroop.] Teiln. s. Schroop.

**Kl. Heydekrug.**  
[P Gr. Heydekrug ü. Königsberg (Pr) 5]. Teiln. s. Gr. Heydekrug.

**Kleinhildesheim, Kr. Schloßberg, Ostpr.**  
[P Willuhn]. Teiln. s. Willuhn.

**Kleinhol.**  
[P Labiau.] Teiln. s. Labiau.

**Kleinhol, Kr. Treuburg.**  
[P Duneyken ü. Treuburg.] Teiln. s. Schwentainen, Bz. Gumbinnen.

**Kleinhof-Tapiau.**  
[P Tapiau.] Teiln. s. Tapiau.

**Kl. Hoppenbruch.**  
[P Brandenburg (Frisches Hafl).] Teiln. s. Brandenburg.

**Klein Igenau.**  
[P Golzau ü. Insterburg 2]. Teiln. s. Sodehnen, Kr. Angerapp.

**Kl. Ilmen.**  
[P Gr. Ilmen ü. Angerapp (Ostpr.).] Teiln. s. Friedeck, Kr. Angerapp.

**Kl. Imsdorf.**  
[P Imsdorf ü. Wehlau.] Teiln. s. Imsdorf, Ostpr., ü. Wehlau.

**Kl. Jagodnen,** s. Kleinkrösten.

× **Kl. Jahn, Fo.**  
[P Gahlen (Ostpr.); GÜ b. Revierförster Kubsch, Rufnr. Herdandst 25; Um

**Kl. Janth.**  
[P Rosenberg (Westpr.).] Teiln. s. Rosenberg.

× **Klein Jerutten, Kr. Ortelsburg.** Teiln. s. Olschienen; Ü: PAg b. Tutas, gehört z. ON Olschienen, z. erreichen ü. Ortelsburg; D: W 8—10, 14—16, 18—19; S 8—9, 12—13; Um

**Kl. Jodupönen,** s. Kleinsorge.

**Kl. Jodupp, Fo.,** s. Kl. Schelden.

**Kl. Jourlauken,** s. Neumulden [P Sauckenhof].

× **Kl. Kärthen.**  
[üb. Bartenstein (Ostpr.).] Teiln. s. Glommen; Ü: PSt b. Fräul. Plaumann; Um

**Kl. Kalkeninken,** s. Kl. Kalkfelde.

**Kl. Kalkfelde.**  
[P Markthausen ü. Liebenfelde (Ostpr.).] Teiln. s. Markthausen.

**Kl. Kallweitschen,** s. Kleinkornberg.

**Kl. Kallwen.**  
[P Sodehnen, Kr. Angerapp]. Teiln. s. Sodehnen, Kr. Angerapp.

**Kl. Kallwischen,** s. Kl. Kallwen.

**Klein Kamanten.**  
[P Angerapp]. Teiln. s. Angerapp.

**Kl. Kamionken,** s. Rogetten.

**Kl. Karben.**  
[P Wormditt]. Teiln. s. Wormditt.

× **Kl. Karpan.**  
[P Karpau]. Teiln. s. Karpau; GÜ b. Bürgermstr. Weege, Rufnr. Karpau 32; Um

**Kl. Karpowen,** s. Kl. Karpan.

**Kl. Karmitten.**  
[P Auer ü. Saatzfeld (Ostpr.).] Teiln. s. Schnellwalde.

× **Kl. Kemiack.**  
[üb. Rastenburg (Ostpr.); Ü: PSt b. Puck, Rufnr. Wenden, Ostpr. 19; Um

**Kl. Keylan.**  
[P Gr. Keylan ü. Tapiau.] Teiln. s. Goldbach, Ostpr.

**Kl. Kiöwen.**  
[P Kiöwen ü. Treuburg]. Teiln. s. Kiöwen.

**Kl. Klaussitten.**  
[P Peterswalde ü. Mehlsack.] Teiln. s. Peterswalde b. Mehlsack.

× **Kl. Kleeberg.**  
[üb. Allenstein]. Teiln. s. Gr. Kleeberg; Ü: PSt b. Landwirt Franz Seidel, Rufnr. Gr. Kleeberg 37; Um

**Kl. Klingbeck.**  
[P Zinten.] Teiln. s. Zinten.

**Kl. Klitten.**  
[P Domnau (Ostpr.).] Teiln. s. Domnau.

**Kl. Köllen.**  
[P Gr. Köllen (Ostpr. Süd).] Teiln. s. Gr. Köllen.

**Kl. Körpern.**  
[P Langwalde ü. Mehlsack.] Teiln. s. Langwalde.

**Kl. Kolpacken,** s. Klein Badrode.

**Kleinkornberg.**  
[P Kaltenseel.] Teiln. s. Kaltensee.

**Kleinkosel.**  
[P Großkosel.] Teiln. s. Großkosel.

**Kl. Koslau,** s. Kl. Kosel.

**Kl. Kosuchen,** s. Allenbruch.

**Kl. Kowalewskien.**  
[P Orlowen (Kr. Lötzen).] Teiln. s. Orlowen.

× **Kleinkrebs.**  
[P Großkreb.] Teiln. s. Großkreb u. Bandken; GÜ b. Gastwirt Behrendt, z. erreichen ü. Marienwerder, Westpr.; Um

**Kl. Kröpsen.**  
[P Roßberg ü. Schillen]. Teiln. s. Roßberg.

**Kleinkrösten.**  
[P Rotwalde, Kr. Lötzen]. Teiln. s. Rotwalde.

**Kl. Krücken.**  
[P Kreuzburg (Ostpr.).] Teiln. s. Kreuzburg.

**Kl. Kubillehlen,** s. Schillingen.

**Kl. Kuhn.**  
[P Gr. Kuhn (Samland).] Teiln. s. Gr. Kuhn.

**Kl. Kummeln,** s. Kleinkummeln.

× **Kl. Kummeln.**  
[P Bärensprung ü. Insterburg 2]. GÜ b. Bürgermeister Schäfer, Rufnr. Kauschen (Kr. Tilsit-Ragnit) 138; Um

**Kl. Kummetschen,** s. Schäferberg, Ostpr.

× **Kleinkuffen.**  
[üb. Lötzen]. Teiln. s. Kuffen, Kr. Angerburg; Ü: PSt b. Probandt, Rufnr. Kuffen 08; Um

× **Klein Langendorf.**  
[P Hohenbruch]; GÜ b. Lehrer Störmer, Rufnr. Hohenbruch 48; Um

× **Kleinlaschnicken, Fo.**  
[P Großlaschnicken ü. Insterburg 2]; GÜ b. Revierförster Kergel, gehört z. ON Waldhausen, Kr. Insterburg, z. erreich. ü. Insterburg; Um

× **Kl. Lasken, Kr. Lyck.**  
[P Kölmersdorf ü. Lyck]. Teiln. s. Kölmersdorf; GÜ b. Lehrer L. Reiss, Rufnr. Kölmersdorf 22; Um

× **Kleinlatzersee, Kr. Angerapp.** s. Verz. d. Teiln.; Ü: PAg b. Kaufm. Kolwe.

× **Kl. Lehwalde.**  
[P Gilgenburg (Kr. Osterode).] GÜ b. Lehrer Kwasy, Rufnr. Gilgenburg 294; Um

**Kl. Lenkau.**  
[P Orlowen (Kr. Lötzen).] Teiln. s. Orlowen.

**Kl. Lesgewangen.**  
[P Lesgewangen]. Teiln. s. Neusiedel, Ostpr.

**Kl. Leunenburg.**  
[P Prassen (Ostpr.).] Teiln. s. Korschchen.

× **Kl. Lichtenhain, Fo.**  
[P Neudorf (Kr. Treuburg) ü. Treuburg]; GÜ b. Revierförster Teupel, gehört z. ON Rothebude, z. erreichen ü. Herandst; Um

× **Kl. Liebanan, Kr. Rosenberg, Westpr.** [üb. Riesenburg; Ü: PSt b. Siedler Albert Kaiser, Rufnr. Rosenberg 149; Um

**Kl. Lindenau.**  
[P Groß Lindenau (Ostpr.).] Teiln. s. Gr. Lindenau, BfH.

**Kl. Lucken.**  
[P Gr. Degesen ü. Ebenrode (Ostpr.).] Teiln. s. Ebenrode, Ostpr.

**Kl. Ludwigsdorf.**  
[P Gr. Tromnau ü. Marienwerder (Westpr.).] Teiln. s. Freystadt, Westpr.

**Kl. Lütkenfürst.**  
[P Hohenfürst ü. Heiligenbeil.] Teiln. s. Hohenfürst.

**Kl. Marienwalde.**  
[P Ruckenfeld ü. Heinrichswalde (Ostpr.).] Teiln. s. Gr. Friedrichsdorf, Ostpr.

× **Kl. Marwitz.**  
[üb. Elbing.] Teiln. s. Reichenbach, Ostpr.; Ü: PSt b. Siedler Fritz Pachmur, Rufnr. Reichenbach 306; Um

**Kl. Mauen.**  
[P Gr. Allendorf]. Teiln. s. Grünheim.

**Kl. Maxkeim.**  
[P Worienen (Ostpr.).] Teiln. s. Worienen.

**Kl. Medenau.**  
[P Medenau.] Teiln. s. Powayen.

**Kl. Medunischken,** s. Medunen.

**Kl. Merinsdorf.**  
[P Sensburg.] Teiln. s. Sensburg.

**Kl. Meschkuppen,** s. Bärenbach, Ostpr.

**Kl. Mixeln.**  
[P Kanthausen]. Teiln. s. Nemmersdorf, Ostpr.

**Kl. Mönsdorf.**  
[P Röbel.] Teiln. s. Röbel.

**Kl. Münsterberg.**  
[P Gr. Teschendorf ü. Riesenburg.] Teiln. s. Tiefensee, Westpr.

**Kl. Nanjock,** s. Erlenwald.

× **Kl. Nebrau.**  
[üb. Marienwerder (Westpr.).] Teiln. s. Reussenau; Ü: PSt b. Schmiedmstr. Meißner, Rufnr. Reussenau 42; Um

**Kl. Neuendorf.**  
[P Rastenburg (Ostpr.).] Teiln. s. Rastenburg.

**Kl. Neuhof.**  
[P Gr. Neuhof ü. Rastenburg (Ostpr.).] Teiln. s. Rastenburg.

**Kl. Neumühl.**  
[P Allenburg (Kr. Wehlau).] Teiln. s. Allenburg.

**Kl. Niebudszen,** s. Bärengraben.

**Kl. Norgau.**  
[P Thierenberg.] Teiln. s. Thierenberg.

**Kl. Norkeiten.**  
[P Norkeiten]. Teiln. s. Norkeiten.

× **Kl. Notstern.**  
[P Salza (Ostpr.).] GÜ b. Kaufmann Kewitz, Rufnr. Salza 18; Um

**Kl. Notrienen,** s. Notrienen.

× **Kl. Nuhr.**  
[üb. Wehlau.] (s. Verz. d. Teiln.; Ü: PAg b. Otto Müller.

**Kl. Oletzko,** s. Herzogshöhe.

**Kl. Olschau,** s. Olschau.

× **Klein Ort, Fo.**  
[P Peitschendorf.] GÜ b. Revierförster Wenzel, gehört z. ON Peitschendorf; Um

**Kl. Ottenbagen.**  
[P Groß Lindenau (Ostpr.).] Teiln. s. Gr. Lindenau, BfH.

× **Kl. Ottern.**  
[P Bergenthal (Ostpr. Süd).] Teiln. s. Bredinken.

× **Kl. Ottau.**  
[üb. Marienwerder (Westpr.).] Teiln. s. Bandken; Ü: PSt b. Friedrich Putzke, Rufnr. Bandken 9; Um

**Kl. Papschlenen,** s. Kl. Grauden.

**Kl. Park.**  
[P Kreuzburg (Ostpr.).] Teiln. s. Schromböhnen u. Posmahlen.

**Kl. Parissen.**  
[P Bischofsburg.] Teiln. s. Bischofsburg.

**Kl. Peisten.**  
[P Gr. Peisten ü. Bartenstein (Ostpr.).] Teiln. s. Landsberg, Ostpr.

**Kl. Pellodauen,** s. Kreuzstein.

**Klein Pentlack,** s. Pentlack.

**Kl. Perbagen.**  
[P Breitenstein (Ostpr.).] Teiln. s. Breitenstein.

× **Kl. Pöppeln.**  
[P Labiau; GÜ i. d. Försterei, gehört z. ON Labiau; Um

**Kl. Pötzdorf.**  
[üb. Hohenstein (Ostpr.).] Teiln. s. Geierswalde, Ostpr. Süd.

**Kl. Polleyken,** s. Polleiken.

**Kl. Poninken.**  
[P Klingenberg (Ostpr.).] Teiln. s. Klingenberg.

× **Kl. Ponnau.**  
[üb. Wehlau.] Teiln. s. Pliblacken; Ü: PSt b. Hans Neumann, Rufnr. Pliblacken 12; Um

**Kl. Poppendorf.**  
[P Poppendorf ü. Wehlau.] Teiln. s. Wehlau.

**Kl. Potauern.**  
[P Bokellen.] Teiln. s. Bokellen.

**Kl. Powayen.**  
[P Germau.] Teiln. s. Germau.

**Kl. Prägsden.**  
[P Liebstadt (Ostpr.).] Teiln. s. Liebstadt.

× **Kleinpreußenbruch.**  
[P Nemmersdorf (Ostpr.).] Teiln. s. Nemmersdorf, Ostpr.; GÜ b. Lehrer Hümke, Rufnr. Nemmersdorf 61; Um

× **Kleinpreußenwald.**  
[üb. Gumbinnen]. Teiln. s. Gerwen; Ü: PSt b. Gastwirt Eske, Rufnr. Gerwen 33; Um

**Kl. Pronitten.**  
[P Pronitten (Kur. Hafl).] Teiln. s. Pronitten.

**Kl. Prudlemen,** s. Kleinerlenrode.

**Kl. Frnschillen,** s. Kleinprienbruch.

× **Kl. Puppen, Fo.**  
[P Puppen (Ostpr. Süd).] GÜ i. d. Revierförsterei, gehört z. ON Puppen; Um

**Kl. Quitlauen.**  
[P Schlodien ü. Mühlhausen (Ostpr.).] Teiln. s. Schlodien.

**Kl. Rädtkelm.**  
[P Friedenberg ü. Gerdaunen.] Teiln. s. Friedenberg.

× **Kl. Ragauen.**  
[P Angerapp]; GÜ b. Sonnenberg, Rufnr. Angerapp 389; Um

**Kl. Ramsen.**  
[P Pestlin.] Teiln. s. Pestlin.

× **Kl. Ramack.**  
[P Wuttrienen ü. Allenstein]. GÜ i. d. Jugendherberge, Rufnr. Wuttrienen 14; Um

**Kl. Rathshof.**  
[üb. Königsberg (Pr) 9.] Teiln. s. Königsberg, Pr.

× **Kl. Rauschen.**  
[P Stradaunen (Kr. Lyck).] GÜ b. Bürgermeister Wallneit, Rufnr. Stradaunen 18; Um

**Kl. Rautenberg.**  
[P Gr. Rautenberg ü. Mühlhausen (Ostpr.).] Teiln. s. Tiedmannsdorf.

× **Klein Rehkrug, Fo.**  
[P Gr. Schöndamerau ü. Ortelsburg]; GÜ i. d. Revierförsterei, gehört z. ON Grammen, z. erreichen ü. Ortelsburg; Um

**Kl. Reiken.**  
[P Labiau.] Teiln. s. Labiau.

**Kl. Reikeningken,** s. Kl. Reiken.

**Kl. Retzken.**  
[P Krupinnen ü. Treuburg.] Teiln. s. Treuburg.

**Kl. Reuschendorf.**  
[P Reuschendorf ü. Sensburg.] Teiln. s. Pütz, Kr. Rastenburg, Ostpr.

**Kl. Reussen, Fo.**  
[P Osterode (Ostpr.).] Teiln. s. Osterode.

- Kl. Rhein.**  
[P Rhein (Ostpr.)] Teilm. s. Rhein.
- Kl. Rübarn.**  
[P Elbing.] Teilm. s. Elbing.
- × Kl. Rüdörsdorf.**  
GÜ b. Gerlach, Rufnr. Bladiou 60 b. Gerlach, Rufnr. Bladiou 71; Um
- Kl. Rogahnen.**  
[P Waldau ü. Königsberg (Pr) 5.] Teilm. s. Heiligenwalde, Kr. Königsberg, Pr.
- Kl. Rogallen.**  
Teilm. s. Langsee.
- Kl. Rohdau.**  
[P Dakau.] Teilm. s. Riesenburg.
- Kl. Rosalinen.**  
[P Gr. Rosalinen ü. Marienwerder (Westpr.)] Teilm. s. Neudörfchen, Kr. Marienwerder, Westpr.
- Kl. Rosenheide.**  
[P Rosenheide ü. Lyck.] Teilm. s. Dippelsee.
- Kl. Rosinsko, Kr. Goldap, s. Bergesbof.**
- Kleinorkitten.**  
[P Neukirch (Ostpr.)] Teilm. s. Neukirch, Ostpr.
- × Kleinruten, Fo.**  
[P Nareythen ü. Ortelsburg.] GÜ i. d. Revierförsterei, Rufnr. Passenheim 193; Um
- × Kl. Sakrau.**  
[ü. Neidenburg.] Teilm. s. Krokau, Kr. Neidenburg; Ü: PSt b. Landwirt Dolta, Rufnr. Krokau 6; Um
- Kl. Samrodt.**  
[P Maldeuten (Ostpr.)] Teilm. s. Maldeuten.
- Kl. Sausgarten.**  
[P Pr. Eylau.] Teilm. s. Pr. Eylau.
- × Kleinsausreppen.**  
[P Angerapp] GÜ b. Reich, Rufnr. Angerapp 412; Um
- Kl. Schahlenen.**  
s. -Kleinlautersee.
- × Kl. Schakumen, Fo.**  
[P Birkenmühle (Ostpr.)] GÜ b. Revierförster Heym, Rufnr. Tollmüngen 87; Um
- Kl. Schanzentort.**  
[P Birkenmühle] Teilm. s. Birkenmühle.
- Kl. Scharadan.**  
[P Schulwiese ü. Stuhm.] Teilm. s. Rehof, Kr. Stuhm, u. Böhnhof.
- Kl. Scharlack.**  
[P Labiau.] Teilm. s. Labiau.
- Kl. Schatten.**  
[P Rastenburg (Ostpr.)] Teilm. s. Rastenburg.
- × Kl. Schelden.**  
[P Hardteck] GÜ b. Revierförster Zietlow, Rufnr. Hardteck 221; Um
- × Kl. Schiemauen.**  
[ü. Ortelsburg.] Ü: PSt b. Kfm. Rosowski, gehört z. ON Gr. Schiemauen, z. erreichen ü. Ortelsburg; Um
- × Kl. Schlätken.**  
[ü. Neidenburg.] Teilm. s. Großkessel u. Wiesenfeld, Kr. Neidenburg; Ü: PSt b. Landwirt Sack, gehört z. ON Großkessel, z. erreichen ü. Neidenburg; Um
- Kl. Schlenze.**  
[P Tapiau.] Teilm. s. Tapiau.
- × Kl. Schloßbach.**  
[P Schloßbach] GÜ b. Bendrat, Rufnr. Schloßbach 38; Um
- Kl. Schmückwalde.**  
[P Gr. Schmückwalde (Kr. Osterode, Ostpr.)] Teilm. s. Gr. Schmückwalde.
- × Kl. Schönau.**  
[ü. Friedland (Ostpr.)] s. Verz. d. Teilm.; Ü: PAg b. Kaufmann Glang.
- Kl. Schöndameran.**  
[P Gr. Schöndameran ü. Ortelsburg.] Teilm. s. Neu Keykuth.
- Kl. Schöntal, s. Arnswald.**
- Kl. Schorellen, s. Adlerswalde.**
- Kl. Schrankheim.**  
[P Korschchen.] Teilm. s. Korschchen.
- Kl. Schunkern.**  
[P Gr. Warkau ü. Insterburg 2.] Teilm. s. Grünheide, Ostpr. u. Aulenbach; GÜ b. Bürgermeister Onusscit, Rufnr. Aulenbach 192; Um
- Kl. Schwalg, s. Schwalg.**
- × Kl. Schwanefeld.**  
[ü. Bartenstein (Ostpr.)] Teilm. s. Gr. Schwanefeld; Ü: PSt b. Frau Wolff, Rufnr. Gr. Schwanefeld 39; Um
- Kl. Schwentischken, s. Kl. Schanzentort.**
- Kl. Sdengowen.**  
[P Talau (Kr. Johannisburg)] Teilm. s. Talau.
- Kl. Sehren.**  
[P Dt. Eylau.] Teilm. s. Dt. Eylau.
- Kl. Sentken.**  
[P Sentken (Kr. Lyck)] Teilm. s. Sentken.
- Kl. Sittelm.**  
[P Lindenau ü. Nautzken (Ostpr.)] Teilm. s. Pronitten.
- Kl. Skomatzko, s. Skomand.**
- Kl. Skriptstienen.**  
[P Altünde ü. Insterburg 2.] Teilm. s. Altünde.
- Kl. Sobrost, Kr. Gerdauen, s. Neusobrost, Ostpr.-Kl. Sobrost.**
- × Kl. Sobrost.**  
[P Gr. Sobrost.] Teilm. s. Gr. Sobrost, GÜ b. Recklies, Rufnr. Gr. Sobrost 23; Um
- Kl. Söllen.**  
[P Wehrwitten ü. Bartenstein (Ostpr.)] Teilm. s. Bartenstein.
- Kleinsommershöfen.**  
[P Schakendorf ü. Kuckerneese (Ostpr.)] Teilm. s. Schakendorf.
- Kl. Sonnenberg, s. Sonnenberg, Kr. Rosenberg, Westpr.**
- Kleinsorge.**  
[P Löbenau.] Teilm. s. Löbenau.
- Kl. Spallenen, s. Spallingen.**
- Kl. Sporwitten.**  
[P Schönbruch (Ostpr.)] Teilm. s. Schönbruch.
- Kl. Stärkenan.**  
[P Peterkau ü. Dt. Eylau.] Teilm. s. Sommerau (Westpr.)
- Kl. Stanau.**  
[P Christburg.] Teilm. s. Christburg.
- Kl. Stangenwald, Kr. Gumbinnen.**  
[P Kauthausen.] Teilm. s. Kauthausen.
- × Kl. Steegen.**  
[ü. Zinten.] Teilm. s. Finken, Ostpr. u. Lichtenfeld, Ostpr.; Ü: PSt b. Fischmeister Mey, Rufnr. Finken 20; Um
- × Kl. Steindorf.**  
[P Krakau ü. Wehlau] GÜ b. Landwirt Bernsteit, Rufnr. Lauskischken 82; Um
- × Kl. Stelmersdorf.**  
[P Sommerau (Westpr.)] GÜ b. Bürgermstr. Hellmut Schultz, Rufnr. Dt. Eylau 362; Um
- Kl. Steintort.**  
[P Steintort.] Teilm. s. Rosengarten, Kr. Angerburg.
- Kl. Stobingen.**  
[P Neu Stobingen ü. Insterburg 2.] Teilm. s. Luisenberg, Kr. Insterburg.
- Kl. Stoboy, s. Stobi.**
- × Kl. Strengeln.**  
[ü. Angerburg (Ostpr.)] Teilm. s. Possessern; Ü: PSt b. Landw. Baginski. Rufnr. Possessern 45; Um
- × Klein Stürlack.**  
[ü. Lötzen.] Teilm. s. Gr. Stürlack; Ü: PSt b. Alfred Schlander, Rufnr. Gr. Stürlack 26; Um
- Kl. Sunkeln.**  
[P Gr. Sobrost.] Teilm. s. Gr. Sobrost.
- Kl. Stichhof.**  
[P Elbing.] Teilm. s. Elbing.
- Kl. Teschendorf.**  
[P Gr. Teschendorf ü. Riesenburg.] Teilm. s. Tiefensee, Westpr.
- Kl. Thierbach.**  
[P Quittainen (Kr. Pr. Holland)] Teilm. s. Quittainen.
- Kl. Tippeln.**  
[P Hirschfeld (Kr. Pr. Holland) ü. Elbing.] Teilm. s. Reichenbach, Ostpr.
- × Kl. Trakehnen.**  
[P Trakehnen, Ort.] GÜ b. Bürgermeister Eder, Rufnr. Trakehnen Ort 89; Um
- Kl. Trakehnen.**  
[P Trakehnen 2.] Teilm. s. Trakehnen, BfH.
- Kl. Triaken, Kr. Insterburg.**  
[P Bokellen.] Teilm. s. Bokellen.
- Kl. Trinkhaus.**  
[P Klaukendorf (Kr. Allenstein)] Teilm. s. Gr. Purden.
- × Kleintromnan (Westpr.).**  
s. Verz. d. Teilm.; Ü: PAg b. Eigentümer Datschewski.
- Kl. Tromp.**  
[P Tiedmannsdorf ü. Mühlhausen (Ostpr.)] Teilm. s. Tiedmannsdorf.
- Kl. Upalten.**  
[P Gr. Upalten ü. Lötzen.] Teilm. s. Kruglinnen.
- Kl. Wabbeln, s. Wabben.**
- Kl. Wadkelm.**  
[P Dietrichsdorf (Westpr.)] Teilm. s. Dietrichsdorf (Westpr.)
- Kleinwalde, Kr. Heiligenbeil.**  
[P Eisenberg ü. Heiligenbeil.] Teilm. s. Eisenberg.
- Kleinwalde, Kr. Marienwerder, Westpr. [P Kleintromnan.] Teilm. s. Kleintromnan.**
- Kl. Waldeck.**  
[P Abschwanen (Ostpr.)] Teilm. s. Abschwanen.
- Klein Wannaglanen, s. Haslingen.**
- Kl. Wanneggen.**  
[P Laukischken.] Teilm. s. Laukischken.
- × Kleinwarnan.**  
[P Wolfsee ü. Lötzen] GÜ b. W. Braun, Rufnr. Lötzen 206; Um
- Kl. Warningken, s. Seidlershöhe.**
- Kleinwaraschen**  
[P Sköpen ü. Kuckerneese (Ostpr.)] Teilm. s. Neukirch, Ostpr.
- Kl. Wartenburg.**  
[P Wartenburg (Ostpr.)] Teilm. s. Wartenburg.
- Kl. Watkowitz, s. Kl. Wadkelm.**
- Kl. Weidenkreuz.**  
[P Mühlengarten.] Teilm. s. Kassuben.
- × Kleinweller, Kr. Gumbinnen.**  
[P Eggenhof ü. Gumbinnen] Teilm. s. Gumbinnen; GÜ b. Göbel, Rufnr. Gumbinnen 24 26; Um
- Kl. Weilsense.**  
[P Weilsense ü. Wehlau.] Teilm. s. Wehlau.
- Kl. Wersmeningen, Kr. Gumbinnen, s. Klein Stangenwald.**
- Kl. Wersmeningen, Kr. Pillkallen, s. Dreßlershausen.**
- Kl. Wickhold.**  
[P Wickhold ü. Königsberg (Pr) 5.] Teilm. s. Tharau, BfH.
- Kl. Wicherau.**  
[P Fichtorst ü. Elbing.] Teilm. s. Elbing.
- Kl. Wilmisdorf.**  
[P Bieberswalde ü. Osterode (Ostpr.)] Teilm. s. Liebenmühl.
- Kl. Windkelm.**  
[P Ludwigsort.] Teilm. s. Bladiou u. Ludwigsort.
- × Kleinwogenap.**  
[P Terranova ü. Elbing.] Teilm. s. Elbing u. Terranova; GÜ b. Scheffler, Rufnr. Elbing 2257; Um
- Kl. Woltsdorf.**  
[P Kampack ü. Rastenburg (Ostpr.)] Teilm. s. Dönhofstadt, Ostpr.
- Kl. Wolla, Kr. Lötzen.**  
[P Milken.] Teilm. s. Milken.
- Kl. Wolla, Kr. Pr. Eylau.**  
[P Glommen.] Teilm. s. Glommen.
- × Kl. Wollisko.**  
[ü. Johannisburg (Ostpr.)] Ü: PSt b. Pernak, Rufnr. Gehsen, Ostpr. Süd 8; Um
- Kl. Wronnen, s. Kleinwaran.**
- × Kl. Zochen.**  
[P Kessel (Kr. Johannisburg, Ostpr.)] Teilm. s. Kessel; GÜ b. Lehrer Roseau, Rufnr. Kessel 18; Um
- × Kl. Zedmar.**  
[ü. Angerapp] Teilm. s. Kleinschauen u. Kleinlautersee, Kr. Angerapp; Ü: PSt b. Bäuerin Strasad, Rufnr. Kleinlautersee 41; Um
- Kl. Zollerndorf.**  
[P Talau (Kr. Johannisburg, Ostpr.)] Teilm. s. Talau.
- × Kleisack.**  
[P Rothließ BfH.] Teilm. s. Rothließ, BfH.; GÜ b. Amtsvorsteher Kaßnitz, Rufnr. Rothließ 24; Um
- Kleitz.**  
[P Springborn (Ermland)] Teilm. s. Heilsberg u. Kiwitten.
- × Klenau, Ostpr.**  
[P Braunsberg (Ostpr.)] Teilm. s. Braunsberg; GÜ b. Bauer Merten, Rufnr. Braunsberg 690; Um
- × Kleschauen, Kr. Angerapp.**  
s. Verz. d. Teilm.; Ü: PAg b. Landwirtin v. Sperber.
- × Kleschen.**  
[ü. Lyck] Ü: PSt b. Gastwirt Lippick, gehört z. ON Klöwen, z. erreichen ü. Lyck; Um
- Kleschwänen, Kr. Treuburg, s. Kleschen.**
- Kleschwen, Kr. Darkehmen, s. Kleschauen, Kr. Angerapp.**
- Kletellen, s. Georgenheide.**
- × Klettendorf.**  
[ü. Marienburg (Westpr.)] Teilm. s. Altfelde; Ü: PSt b. Bauer Wiehler, Rufnr. Altfelde 236; Um
- Klewienen.**  
[P Mehlaugen] s. Seegershöfen.
- Klewienen.**  
[P Rogahlen] s. Tannenwinkel.
- Klimken.**  
[ü. Angerburg (Ostpr.)] Teilm. s. Perlsvalde; Ü: PSt b. Kutischer Konradt, Rufnr. Perlsvalde 49; Um
- Kilmkovo.**  
[P Gr. Bartelsdorf (Ostpr. Süd)] Teilm. s. Gr. Bartelsdorf.
- × Klimmen.**  
[P Kassuben]; GÜ b. Lehrer Franz Grau, gehört z. ON Kassuben; Um
- Klingen.**  
[P Klingengrenzberg ü. Schillen] Teilm. s. Roßberg, Ostpr.
- × Kilgenberg, Kr. Braunsberg, Ostpr.**  
[P Langwalde ü. Mehlsack] Teilm. s. Langwalde; GÜ b. Gastwirt Stobbe, Rufnr. Langwalde 31; Um
- × Klingenberg, Ostpr.**  
s. Verz. d. Teilm.; Ü: PAg b. Fran Iwanowski, Gastwirtschaft.
- × Kilgerswalde, Kr. Heilsberg.**  
[ü. Allenstein.] Teilm. s. Noßberg; Ü: PSt b. Landw. Albert Armhorst, Rufnr. Noßberg 45; Um
- Klinglacken.**  
[P Parnehen ü. Wehlau.] Teilm. s. Köllm. Dameran.
- Klingsporn.**  
[P Angerwiese] Teilm. s. Angerwiese.
- Klinnen.**  
[P Angerwiese] Teilm. s. Angerwiese.
- × Klinthenen.**  
[ü. Gerdauen] Teilm. s. Gerdauen; Ü: PSt b. Bauer Scharnowski, Rufnr. Gerdauen 340; GÜ i. d. Revierförsterei, gehört z. ON Wandlacken, zu erreichen über Gerdauen; Um
- Klipschen.**  
[P Argenbof.] Teilm. s. Königskirch.
- Klipschen-Rödszen, s. Klipschen.**
- Kloben.**  
[P Brückendorf ü. Allenstein] Teilm. s. Heiligenthal, Ostpr.
- Klösterchen.**  
[P Neudörfchen ü. Marienwerder (Westpr.)] Teilm. s. Neudörfchen, Kr. Marienwerder (Westpr.)
- Klötzen.**  
[P Gr. Tromnaa ü. Marienwerder (Westpr.)] Teilm. s. Niederzehren.
- Klogehen.**  
[P Liebstadt (Ostpr.)] Teilm. s. Liebstadt.
- Klohnien.**  
[P Löbegallen] s. Klohnien [P Löbenau].
- Klohnien.**  
[P Löbenau] Teilm. s. Löbenau.
- Kloken.**  
[P Kuckerneese (Ostpr.)] Teilm. s. Kuckerneese.
- Klonau.**  
[P Marwalde (Kr. Osterode, Ostpr.)] Teilm. s. Geierswalde, Ostpr. Süd.
- Klonn, s. Partainen.**
- Klonofken, s. Dreimühl.**
- × Kloschenen.**  
[P Friedland (Ostpr.)] Teilm. s. Friedland (Ostpr.); GÜ b. Lehrer Bendig, Rufnr. Friedland 331; Um
- Klostersee.**  
[P Neudörfchen ü. Marienwerder (Westpr.)] Teilm. s. Neudörfchen.
- Klotainen.**  
[ü. Heilsberg] Teilm. s. Siegfriedswalde; Ü: PSt b. P. P. Arb. Böttcher, Rufnr. Siegfriedswalde 52; Um
- Klubinn, s. Annut.**
- Klubinn, Adl., s. Annut.**
- Klütkenmühle.**  
[P Battatron ü. Allenstein] Teilm. s. Spiegelberg, Kr. Allenstein.
- Klützhagen.**  
[P Wormditt.] Teilm. s. Basien.
- Klützmick, s. Klausen.**
- × Klüsken.**  
[ü. Fischhausen] Ü: PSt b. Scharfetter, Rufnr. Bauschen 257; Um
- Knäblacken.**  
[P Köllm. Dameran (Ostpr.)] Teilm. s. Köllm. Dameran.
- Knauten.**  
[P Mühlhausen (Kr. Pr. Eylau)] Teilm. s. Schrombehen.
- Kneiffen.**  
[P Sesslacken ü. Insterburg 2.] Teilm. s. Bärensprung.
- × Kniepitten.**  
[ü. Pr. Eylau] Teilm. s. Abschwanen; Ü: PSt b. Pächter Wolff, Rufnr. Abschwanen 40; Um
- × Kniepitten-Sossehen.**  
[P Kniepitten.] GÜ b. Bürgermeister Seutter, Rufnr. Pr. Eylau 437; Um
- Knipprode.**  
[P Drengfurt (Kr. Rastenburg, Ostpr.)] Teilm. s. Drengfurt.
- × Kniprode, Kr. Neidenburg.**  
[ü. Neidenburg] Teilm. s. Neidenburg; Ü: PSt b. Frl. Grünig, gehört z. ON Gutfeld, z. erreichen ü. Neidenburg; Um
- × Knipstein.**  
[P Roggenhausen (Ostpr.)] Teilm. s. Heilsberg; GÜ b. Gastwirt Schulz, Rufnr. Heilsberg 293; Um
- Knobbenort.**  
[P Seehausen ü. Lötzen.] Teilm. s. Kruglanken.
- Knobloch.**  
[P Schalmey ü. Braunsberg (Ostpr.)] Teilm. s. Plaßwich.
- × Knöppeldorf.**  
[ü. Königsberg (Pr) 5.] Teilm. s. Neuhausen, Kr. Königsberg Pr.; Ü: PSt b. Richard Fischer, Rufnr. Neuhausen 239; Um
- Knopen.**  
[P Guttsdatt.] Teilm. s. Guttsdatt.
- × Knopsbruch.**  
[P Münsterberg (Ostpr.)] GÜ b. Gastw. Witt, Rufnr. Qneetz 47; Um
- Knorrwald.**  
[P Braunsberg (Ostpr.)] Teilm. s. Braunsberg.

**Kobbellhude**

× **Kobbellhude**, s. Verz. d. Teiln.; Ü: Päg b. Fr. Kopp.

**Kobbellhude**, Fo. [P Forken üb. Fischhausen.] Teiln. s. Powayen.

**Kobbellhals**, [P Schöndamerau üb. Ortelsburg.] Teiln. s. Grammen.

**Kobeln**, [P Kiwitten.] Teiln. s. Kiwitten.

**Kobiel**, Fo., s. Seeblick, Fo.

**Kobilinnen**, s. Kobilinnen.

**Kobyllinnen**, Gut. [P Prostken (Ostpr.)] Teiln. s. Prostken.

**Koddien**, [P Tapiau.] Teiln. s. Tapiau.

**Kögskehmen**, s. Kockskeim.

**Kögsten**, Kr. Ebenrode, Ostpr. [P Eichhagen (Ostpr.)] Teiln. s. Eichhagen, Ostpr.

**Kögsten**, Kr. Pillkallen, s. Michelfelde.

**Kögsten**, Kr. Stallupönen, s. Kögsten, Kr. Ebenrode, Ostpr.

**Köhlersgut**, [P Sorquitten.] Teiln. s. Sorquitten.

**Köhlershof**, [P Sorquitten.] Teiln. s. Sorquitten.

**Köllmig**, [P Grünhagen (Ostpr.)] Teiln. s. Grünhagen.

× **Köllm. Damerau**, [üb. Wehlau.] s. Verz. d. Teiln.; Ü: Päg b. Rudolf Krokowski.

**Köllm. Dietrichsdorf**, [P Gutfeld.] Teiln. s. Gutfeld.

**Köllm. Gehdau**, [P Lichtenfeld (Ostpr.)] Teiln. s. Peterswalde b. Mehlsack.

× **Köllm. Lichtenen**, [üb. Hohenstein (Ostpr.)] Teiln. s. Hohenstein; Ü: PSt b. Gastw. Brederlau, gehört z. ON Hohenstein; Um

**Köllm. Lüdtkenfürst**, [P Hohenfürst üb. Heiligenbeil.] Teiln. s. Hohenfürst.

**Köllm. Rakau**, [P Baitenberg (Kr. Lyck)] Teiln. s. Baitenberg.

**Köllm. Rakowen**, s. Köllm. Rakau.

**Köllm. Schnecken**, [P Wildwiese.] Teiln. s. Gr. Friedrichsdorf, Ostpr.

**Köllm. Wargienen**, [P Waldau üb. Königsberg (Pr) 5.] Teiln. s. Waldau, Ostpr.

× **Köllmerfelde**, [üb. Gehlenburg (Ostpr.)] Teiln. s. Gehlenburg; Ü: PSt b. Gastw. Raphael, Rufnr. Pöhlberg 195; Um

× **Köllmersdorf**, s. Verz. d. Teiln.; Ü: Päg b. PAgin Palluck.

**Könlgrätz**, [P Laukenen üb. Mehlaunen.] Teiln. s. Laukenen.

**Könlgrätz**, [P Widminnen.] Teiln. s. Widminnen.

**Egl. Gallgarben**, s. Gallgarben.

**Egl. Kamlonken**, [P Tiefenan (Kr. Marienwerder, Westpr.)] Teiln. s. Marienwerder, Westpr.

**Egl. Schwenkitten**, [P Liebstadt (Ostpr.)] Teiln. s. Liebstadt.

**Königsberg, Pr.** s. Verz. d. Teiln.

**Königsberg, Pr. 5 A** [üb. Königsberg (Pr) 5]; Ü: PSt b. Fregin, Rufnr. Königsberg, Pr. 4 30 62; Um

**Königsberg, Pr.-Holstein**, [P Königsberg (Pr) 9.] Teiln. s. Metgethen.

× **Königsblumenau**, [Ostpr.] Teiln. s. Reichenbach, Ostpr.; Ü: Päg b. Fr. Wenzel, Rufnr. Reichenbach 311; D: W 8—13, 15—18; S 8—9, 12—13; Um

**Königsdorf**, Kr. Heiligenbeil. [P Bladian.] Teiln. s. Bladian.

× **Königsdorf**, Kr. Marienburg (Westpr.), [üb. Marienburg (Westpr.)] Teiln. s. Marienburg u. Altfelde; Ü: PSt b. Schmiedemeister Honecker, Rufnr. Altfelde (Westpr.) 324; Um

× **Königsdorf**, Kr. Mohrunen. [P Hagenau (Ostpr.)] Teiln. s. Mohrunen; Ü: Hilfst b. Fr. Krause, gehört z. ON Mohrunen, z. erreichen üb. Mohrunen u. Pr. Holland; Um

**Königssee**, [P Christburg.] Teiln. s. Christburg.

**Königsseichen**, [P Trakehnen Ort.] Teiln. s. Trakehnen Ort.

**Königsfeld**, [P Haselberg (Ostpr.)] Teiln. s. Haselberg.

**Königsfelde**, Kr. Angerapp. [P Wilhelmberg üb. Gumbinnen.] Teiln. s. Wilhelmberg, Ostpr.

**Königsfelde**, Kr. Gerdaunen. [P Gerdaunen.] Teiln. s. Gerdaunen.

× **Königsfille**, [P Ranten üb. Lötzen;] GÜ b. Bürgermeister Pawelzick, Rufnr. Widminnen 205; Um

**Königsgarten**, [P Sodebnen, Kr. Angerburg.] Teiln. s. Sodebnen, Kr. Angerburg.

× **Königsgut**, [üb. Hohenstein (Ostpr.)] Teiln. s. Hohenstein; Ü: PSt b. Enthof, gehört z. ON Hohenstein; Um

× **Königsgraben**, Kr. Elbing. [üb. Elbing.] Ü: PSt b. d. Landwirt Meitsch, Rufnr. Trunz 6; Um

× **Königsgraben**, Kr. Lützen. [üb. Sensburg.] Teiln. s. Salza, Ostpr.; Ü: PSt b. Adolf Barraneck, Rufnr. Salza 15; Um

**Königshof**, [P Königsdorf üb. Marienburg (Westpr.)] Teiln. s. Marienburg, Westpr.

**Königshuld**, s. Friedrichsweiler. [P Lindnersborst].

**Königshuld I.**, s. Friedrichsweiler. [P Löbenaun].

× **Königskirch**, s. Verz. d. Teiln.; Ü: Päg b. Agtin Anna Kasper.

**Königsmühle**, [P Migenben üb. Wormditt.] Teiln. s. Lichtenau, Ostpr.

× **Königsruh**, Ostpr. [P Legenquell üb. Treuburg;] GÜ b. Dybus, z. erreichen üb. Treuburg.

× **Königstal**, [üb. Johannsburg (Ostpr.)] Teiln. s. Dreifelde, Kr. Johannsburg, Ostpr.; Ü: PSt b. Kfm. Thomzig, z. erreichen üb. Johannsburg, Ostpr.; Um

**Königstann**, [P Allenburg (Kr. Wehlau.)] Teiln. s. Allenburg.

**Königswalde**, [P Neumalken (Kr. Lyck)] Teiln. s. Neumalken.

**Körnen**, [P Toppienen üb. Bartenstein (Ostpr.)] Teiln. s. Pr. Eylau.

× **Köschen**, [P Willuhnen.] GÜ b. Bürgermeister Glaner, Rufnr. Willuhnen 07; Um

**Köskeim**, [P Ballethen üb. Insterburg 2.] Teiln. s. Sodebnen, Kr. Angerapp.

× **Köslenen**, [P Wadung üb. Allenstein.] Teiln. s. Allenstein; GÜ b. Schneidermeister Hosenberg, gehört z. ON Allenstein; Um

× **Kösnick**, Fo. [P Gr. Purden üb. Allenstein;] GÜ i. d. Revierförsterei, gehört z. ON Gr. Purden, z. erreichen üb. Allenstein u. Gr. Purden; Um

**Kösnicken**, [P Waizum üb. Königsberg (Pr) 5.] Teiln. s. Pobethen.

**Köszen**, [P Weinsdorf üb. Saalfeld (Ostpr.)] Teiln. s. Saalfeld, Ostpr.

**Köthen**, [P Grünhaya üb. Wehlau.] Teiln. s. Grünhaya.

× **Köthen**, Fo. [P Grünhaya üb. Wehlau.] GÜ i. d. Revierförsterei, z. erreich. üb. Wehlau; Um

**Kötschen**, s. Köschen.

**Koggen**, [P Gänsekrug üb. Königsberg (Pr) 5.] Teiln. s. Waldau, Ostpr.

**Koggenbusch**, [P Frauenburg (Ostpr.)] Teiln. s. Frauenburg.

**Koggenhöfen**, [P Gr. Wogenab üb. Elbing.] Teiln. s. Elbing.

**Kohlau**, [P Kleschauen (Kr. Angerapp)] Teiln. s. Kleschauen.

**Kohnkehl**, [P Neukuhren.] Teiln. s. Neukuhren.

× **Kohsten**, [P Reddenau (Ostpr.)] GÜ b. Langhans, Rufnr. Reddenau 21; Um

**Kolden**, [P Brückendorf üb. Allenstein.] Teiln. s. Brückendorf.

**Kolten**, [P Buchwalde üb. Marienburg (Westpr.)] Teiln. s. Lichtfelde.

**Koken**, s. Luxethen.

**Kokoska**, [P Niedersee.] Teiln. s. Niedersee.

**Kolbitzbruch**, [üb. Gehlenburg (Ostpr.)] Teiln. s. Gebelungen.

× **Kollatitschen**, s. Langenweiler.

**Kolleschnicken**, s. Jürgenau.

**Kölkeim**, [P Barten (Kr. Rastenburg, Ostpr.)] Teiln. s. Barten.

**Kollosomp**, s. Kalsen.

**Kolm**, [P Liewenen.] Teiln. s. Liewenen.

**Kolpacken**, [P Klaukendorf (Kr. Allenstein.)] Teiln. s. Gr. Kleeberg.

**Koltene**, [P Miswalde.] Teiln. s. Miswalde.

**Komalnen**, [P Heinrichau (Ostpr.)] Teiln. s. Heinrichau.

× **Komalnen**, Fo. [P Wormditt.] GÜ i. d. Revierförsterei, gehört z. ON Wormditt, z. erreichen üb. Wormditt; Um

**Komalnen**, [P Waltersdorf üb. Guttstadt.] Teiln. s. Heiligenthal.

× **Komalenen**, [üb. Röbel.] Teiln. s. Röbel; Ü: PAg b. Bürgermeister Schwark, Rufnr. Röbel 302; D: W 8—13, 15—17; S 8—9, 12—13; Um

**Kommarowen**, [P Gehlenburg (Ostpr.)] Teiln. s. Gehlenburg.

**Kompliten**, [P Meitzen üb. Allenstein.] Teiln. s. Manchenguth.

**Konitten**, [P Kiwitten.] Teiln. s. Kiwitten.

**Konnegen**, [P Heilsberg.] Teiln. s. Heilsberg.

**Konnegenhof**, [P Heilsberg.] Teiln. s. Heilsberg.

**Konradfelde**, [P Schwentainen üb. Treuburg.] Teiln. s. Schwentainen, Bz. Gumbinnen.

**Konradshorst**, [P Trömpau üb. Königsberg (Pr) 5.] Teiln. s. Trömpau u. Neuhausen.

**Konradswalde**, Gut. [P Braunsvalde (Kr. Stuhm)] Teiln. s. Stuhm.

× **Konradswalde**, Kr. Stuhm. [P Braunsvalde (Kr. Stuhm)] Teiln. s. Braunsvalde u. Stuhm; GÜ b. Funk, Rufnr. Stuhm 240; Um

**Kontken**, s. Kanken.

**Kopitko**, Fo., s. Langer Damm, Fo.

**Koppeln**, [P Pr. Holland.] Teiln. s. Schlobitten, Bhl.

**Koppershagen**, [P Allenburg (Kr. Wehlau.)] Teiln. s. Allenburg.

**Korblack**, [P Gerdaunen.] Teiln. s. Gerdaunen.

**Korbsdorf**, [P Wormditt.] Teiln. s. Wormditt.

× **Korehlen**, Kr. Labiau. [P Spannagel üb. Insterburg 2.] Teiln. s. Kreuzingen, Ostpr.; GÜ b. Bürgermeister Bublies, Rufnr. Kreuzingen, Ostpr. 263; Um

× **Korellen**, [P Roßlinde üb. Gumbinnen.] Teiln. s. Roßlinde; GÜ b. Herm. Geß, Rufnr. Roßlinde 35; Um

**Korellen**, Kr. Gerdaunen. [P Nordenburg (Kr. Gerdaunen.)] Teiln. s. Nordenburg.

**Korritken**, [P Schönbruch (Ostpr.)] Teiln. s. Schönbruch.

**Korkehnen**, [P Seerappen üb. Königsberg (Pr) 5.] Teiln. s. Seerappen.

**Korklack**, [P Langmichels üb. Gerdaunen.] Teiln. s. Gerdaunen.

× **Kornau**, Ostpr. [üb. Ortelsburg.] Teiln. s. Mensgut; Ü: PSt b. Paczia, Rufnr. Mensgut 57; Um

**Kornellen**, [P Miswalde.] Teiln. s. Miswalde.

× **Kornfelde**, [P Groß Degesen üb. Ebenrode (Ostpr.)] Teiln. s. Ebenrode; GÜ b. Bürgermeister Moser, Rufnr. Ebenrode 529; Um

**Kornfelde**, Ostpr. [P Liebenfelde (Ostpr.)] Teiln. s. Liebenfelde.

**Kornhöfen**, [P Liebenfelde (Ostpr.)] Teiln. s. Liebenfelde.

**Kornleten**, [P Seerappen üb. Königsberg (Pr) 5.] Teiln. s. Seerappen.

**Korschellen**, [P Zinten.] Teiln. s. Zinten.

**Korschen**, s. Verz. d. Teiln.

**Korschenruh**, [P Brandenburg (Frisches Haff.)] Teiln. s. Brandenburg.

**Korstein**, [P Geierswalde (Ostpr. Süd.)] Teiln. s. Geierswalde, Ostpr. Süd.

**Kortau**, [P Allenstein.] Teiln. s. Allenstein.

**Kortmedien**, [P Allenburg (Kr. Wehlau.)] Teiln. s. Grünbeim.

**Korwack**, [P Klingenberg (Ostpr.)] Teiln. s. Klingenberg.

**Kosacken**, Kr. Insterburg. [P Althof üb. Insterburg 2.] Teiln. s. Insterburg.

**Kosaken**, Kr. Goldap, s. Rappenhöh.

**Kosakweitschen**, s. Rauschmünde.

**Koschalen**, [P Pollwitten.] Teiln. s. Gr. Arnsdorf u. Miswalde.

**Koselmitte**, [P Großkessel.] Teiln. s. Großkessel.

× **Kosken**, [P Richtwalde (Kr. Johannsburg, Ostpr.)] GÜ b. Bilitza, Rufnr. Richtwalde 8; Um

× **Koslau**, [P Ribben üb. Sensburg.] Teiln. s. Ribben, Ostpr. Süd; GÜ b. Gastw. Chrzescinski, Rufnr. Ribben 39; Um

× **Kosmeden**, [P Goldap.] GÜ h. Schneidermstr. A. Aschmann, gehört z. GN Goldap; Um

**Kosno**, Fo. s. Kösnick, Fo.

× **Kosseln**, Fo. [P Klussen (Kr. Lyck)] GÜ b. Revierförst. Wohlgefahr, Rufnr. Schlagakrug 02; Um

**Kossen**, [P Guttstadt.] Teiln. s. Guttstadt.

× **Kossewen**, Fo., s. Rechenberg, Ostpr., Fo.

**Kossewen**, Kr. Lyck, s. Hasenheide.

**Kossewen**, Kr. Sensburg, s. Rechenberg, Ostpr.

**Koschen**, Kr. Johannsburg, Ostpr., s. Köslene.

**Köschicken**, s. Köskeim.

**Kotitlack**, [P Gr. Neuhof üb. Rastenburg (Ostpr.)] Teiln. s. Rastenburg.

× **Kotten**, Kr. Johannsburg, Ostpr. [üb. Gehlenburg (Ostpr.)]; Ü: PSt b. Gust. Jakuchowski, Rufnr. Baitenberg 21; Um

**Kotzargen**, [P Eichmedien (Ostpr.)] Teiln. s. Eichmedien.

**Kotzlaunen**, [P Kumehehen.] Teiln. s. Kumehehen u. Thierenberg.

**Kowahlen**, s. Reimannswalde.

**Kowalken**, s. Beierswalde.

**Kowallewen**, s. Richtwalde, Kr. Johannsburg, Ostpr.

**Kownatken**, s. Kaunen.

× **Kraam**, Kr. Fischhausen. [üb. Königsberg (Pr) 5.] Teiln. s. Rauschen; Ü: PSt b. Bauer Düsing, Rufnr. Rauschen 262; Um

× **Krähenberge**, [üb. Schloßberg (Ostpr.)] Teiln. s. Schillfelde; Ü: PSt b. Scheerenberger, Rufnr. Schillfelde 90; Um

**Krähenwalde**, [P Brücken (Ostpr.)] üb. Ebenrode (Ostpr.) Teiln. s. Ebenrode, Ostpr.

× **Krämersdorf**, Kr. Allenstein. [üb. Wartenburg (Ostpr.)] Teiln. s. Ramsau; Ü: PSt b. Schneidermstr. Kostrewa, Rufnr. Ramsau, Ostpr. Süd 11; Um

× **Krämersdorf**, Kr. Röbel. [P Frankenu (Ostpr.)] Teiln. s. Prossitten; GÜ b. Josef Milewski, Rufnr. Prossitten 48; Um

× **Kräuterwiese**, [P Kudern (Kr. Angerapp);] GÜ b. Bauer Kutz, Rufnr. Goldap 485; Um

**Kraffohlsdorf**, [P Elbing.] Teiln. s. Elbing.

× **Kraffohlschleuse**, [P Elbing.] Ü: Hilfst b. Schlenzenmeister Schmidt, gehört z. ON Elbing; Um

× **Kraftshagen**, [P Münten üb. Bartenstein (Ostpr.)] GÜ b. Siedler Weiß, gehört z. ON Galligen, Kr. Bartenstein, Ostpr.; Um

× **Kragau**, [P Medenau üb. Fischhausen.] Teiln. s. Powayen; GÜ b. Lehrer Holzweiß, Rufnr. Powayen 75; Um

**Kraghof**, [P Nassawen.] Teiln. s. Kaltensee.

× **Kraghof**, [P Nassawen, Kr. Ebenrode;] GÜ b. Krakies, Rufnr. Wehrkirch 87; Um

**Kraginnen**, [P Nassawen.] s. Kraghof.

**Kraglunen**, [P Nassawen (Kr. Stallupönen)] s. Kraghof, Kr. Ebenrode.

**Krajutkehmen**, s. Dürrfelde.

Die Luftpost, das schnellste Beförderungsmittel, nach allen Ländern der Welt



- × **Krakau**, Kr. Labiau. [P Krakau ü. Wehlau.] G: PSt b. Schneidermeister Hoffmann. Rufnr. Laukischken 91; Um
- Krakotin**. [P Rößel.] Teiln. s. Pötschendorf.
- Kramarka**, s. Krammen.
- Krammen**. [P Bichofsburg.] Teiln. s. Bichofsburg.
- × **Krammsdorf**. [üb. Gumbinnen.] Teiln. s. Kanthausen; G: PSt b. Martha Zimmermann, Rufnr. Kanthausen 60; Um
- Kranichbruch, Fo.** [P Mattenau.] Teiln. s. Mattenau.
- Kranichfelde**. [P Schwalbental.] Teiln. s. Schwalbental.
- × **Kranz**, Kr. Allenstein. [P Daretzen ü. Allenstein;] GÜ b. Lehrer Kassutzki, Rufnr. Daretzen 23; Um
- Kraphausen**. [P Reddenau (Ostpr.)] Teiln. s. Reddenau.
- × **Kraplan**. [üb. Osterode (Ostpr.)] s. Verz. d. Teiln.; G: PAG b. Fr. Porsch.
- × **Krassau**. [P Neundorf ü. Lyck;] GÜ b. Max Grigo, Rufnr. Baitenberg 2; Um
- Krastuden**. [P Niklaskirchen, Westpr.] Teiln. s. Niklaskirchen, Westpr.
- Kratlau**. [P Germau.] Teiln. s. Germau.
- Krauden**. [P Auerfließ.] Teiln. s. Auerfließ.
- × **Kraukeln**, s. Verz. d. Teiln.; G: PAG b. Putzeck.
- Krauledehlen**, s. Sauerwalde.
- Krauliden**, Kr. Niederung, s. Krauden.
- × **Krauleidschen**, Kr. Gumbinnen, s. Schöppenfelde.
- Krauleidschen**, Kr. Tilsit-Ragnit, s. Erlentfeld.
- Kraupischkehmen**, Kr. Insterburg, s. Erdmannsrub.
- Kraupischkehmen**, Kr. Tilsit-Ragnit, s. Insterhöb.
- Kraupischken**, Kr. Tilsit-Ragnit, s. Breitenstein, Ostpr.
- × **Krausen**. [P Bergenthal (Ostpr. Süd.)] Teiln. s. Groß Köllen; GÜ b. Gastw. Friese, Rufnr. Groß Köllen 52; Um
- Krausenberg**. [P Rastenburg (Ostpr.)] Teiln. s. Rastenburg.
- × **Krausenbrück**. [üb. Gumbinnen.] Teiln. s. Kanthausen; G: PSt b. Schmiedenstr. Loyal, Rufnr. Kanthausen 58; Um
- × **Krausendorf**, Kr. Rastenburg, Ostpr. [üb. Rastenburg (Ostpr.)] Teiln. s. Rastenburg; G: PSt b. Kfm. Tutas, Rufnr. Rastenburg 384; Um
- Krauseneck**. [P Rastenburg (Ostpr.)] Teiln. s. Rastenburg.
- Krausenhol**. [P Mohrunge.] Teiln. s. Mohrunge.
- Krausenstein**. [P Lautern (Ostpr. Süd.)] Teiln. s. Lautern.
- Krausenwalde**. [P Bergendorf, Ostpr. ü. Gumbinnen.] Teiln. s. Bergendorf, Ostpr.
- × **Kraussen**. [üb. Königsberg (Pr 5.)] Teiln. s. Gutenfeld; G: PSt b. Frau Eise Baltruschat, Rufnr. Gutenfeld 08; D: 8—10<sup>30</sup>, 15—17<sup>30</sup>; S 8—9; Um
- Krausenhof**. [üb. Königsberg (Pr 5.)] Teiln. s. Gutenfeld.
- Kraxteppellen**. [P Palmnicken.] Teiln. s. Palmnicken
- Krebschen**, Kr. Tilsit-Ragnit, s. Eichbaum.
- × **Krebsfließ**. [P Sodargen;] GÜ b. Bürgermstr. Gudeck, gehört z. ON Sodargen; Um
- × **Krebswinkel**. [P Sodehnen, Kr. Angerapp;] GÜ b. Hudemann, Rufnr. Sodehnen, Kr. Angerapp 214; Um
- Kreislacken**. [P Heiligenkreutz ü. Fischhausen.] Teiln. s. Palmnicken.
- × **Krekollen**. [P Lauterhagen.] Teiln. s. Lauterhagen; GÜ Gasthaus Eichhorn, Rufnr. Lauterhagen 69; Um
- Kreuzweg**, s. Kreuzweg.
- × **Kreuzberg**. [P Spannegeln ü. Insterburg 2.] Teiln. s. Markthausen, Kr. Labiau; GÜ b. Bürgermstr. Schwoede, Rufnr. Markthausen 26; Um
- × **Kreuzborn**. [P Dreimühlen ü. Lyck;] GÜ b. Kfm. Kollak, Rufnr. Dreimühlen 34; Um
- Kreuzburg, Ostpr.** s. Verz. d. Teiln.
- × **Kreuzdorf**, Kr. Braunsberg, (Ostpr.) [P Frauenburg (Ostpr.)] Teiln. s. Frauenburg; GÜ b. Bauer Joseph Federau, Rufnr. Frauenburg 62; Um
- × **Kreuzfeld**. [P Sareyken ü. Lyck.] GÜ b. Bürgermeister Twardy, Rufnr. Lyck 491; Um
- × **Kreuzhausen**. [üb. Bokellen.] Teiln. s. Schwalbental; G: PSt b. Frau Janert, Rufnr. Schwalbental 69; Um
- × **Kreuzhöhe**. [üb. Ebenrode.] Teiln. s. Willuhnen; G: PSt b. Bauer Hans Schmidt, Rufnr. Willuhnen 09; Um
- Kreuzingen**, Ostpr., s. Verz. d. Teiln.
- × **Kreuzolen**. [P Kurwien.] Teiln. s. Kurwien; GÜ b. Gastwirt Lipka, Rufnr. Kurwien 2; Um
- Kreuzspahn**. [P Canditten ü. Zinten.] Teiln. s. Wildenhoff.
- × **Kreuzstein**. [üb. Angerapp;] G: PSt b. Otto Kruppke, z. erreichen ü. Angerapp; Um
- Kreuzweg**. [P Labiau.] Teiln. s. Labiau.
- Kreywehlen, Adl.**, s. Adclau.
- Kreywutschen**, s. Rehfeld.
- × **Krickehnen**. [üb. Mülhausen (Ostpr.)] G: PSt b. Otto Herder, gehört z. ON Göttendorf, Rufnr. [62], z. erreichen ü. Pr. Holland; Um
- Krickhausen**. [P Wormditt.] Teiln. s. Wormditt.
- Krimlack**. [P Dönhofstadt (Ostpr.)] Teiln. s. Dönhofstadt.
- Kringitten**. [P Pobethen ü. Königsberg (Pr 5.)] Teiln. s. Pobethen.
- × **Kripfelde**. [P Grenzberg ü. Schillen.] Teiln. s. Kreuzingen, Ostpr.; GÜ b. Gastw. Geier, Rufnr. Roßberg, Ostpr. 46; Um
- Kriplauken**, s. Kripfelde.
- Kröken**. [P Pollwitten.] Teiln. s. Gr. Arnsdorf.
- Kröligkeim**. [P Skandau, (Kr. Gerdauen.)] Teiln. s. Dönhofstadt, Ostpr., Dietrichsdorf, Kr. Gerdauen a. Skandau.
- Krönau**. [P Grünbagen (Ostpr.)] Teiln. s. Grünbagen.
- × **Kröstenwerder**. [P Talussen ü. Lyck;] GÜ b. Landw. Schendel, Rufnr. Baitenberg 1; Um
- × **Kröxen**. [üb. Marienwerder (Westpr.)] Teiln. s. Bandtken u. Neudörfchen, Kr. Marienwerder, Westpr. G: PSt b. Gastw. Lonsert, Rufnr. Bandtken 49; Um
- × **Krokau**, Kr. Neidenburg. [üb. Neidenburg (Ostpr.)] Teiln.; G: PAG b. Frau Skusa.
- × **Krokau**, Kr. Rößel. [üb. Wartenburg (Ostpr.)] Teiln. s. Seeburg, Ostpr.; GÜ b. Brosch, Rufnr. Seeburg 279; Um
- × **Kromargen**. [P Glommen.] Teiln. s. Glommen; GÜ b. Lehrer Lunau, Rufnr. Glommen 20; Um
- × **Kronfelde**. [üb. Gehlenburg;] G: PSt b. Ad. Migge, Rufnr. Großrosen 21; Um
- × **Kronsnest**. [P Markushof ü. Elbing.] Teiln. s. Markushof, GÜ b. Lehrer Schmidt, Rufnr. Markushof 123; Um
- Kropialinen** ü. Wartenburg (Ostpr.) Teiln. s. Wartenburg.
- Krossen**. [P Wormditt.] Teiln. s. Wormditt.
- Krukken**. [P Almental ü. Angerapp.] Teiln. s. Kleschauen, Kr. Angerapp.
- Krücken**. [P Kreuzburg (Ostpr.)] Teiln. s. Kreuzburg, Ostpr.
- Krügerwalde**. [P Büttchersdorf.] Teiln. s. Friedland, Ostpr.
- Krugdorf**. [P Ilmsdorf.] Teiln. s. Ilmsdorf, Ostpr.
- Krugken**, s. Krukken.
- × **Kruglanken**. [s. Verz. d. Teiln.;] G: PAG b. Fritz Mast.
- Kruglinnen**, [Ostpr. Süd], s. Kraukeln.
- × **Krummeudorf**, Kr. Sensburg. [P Karwen ü. Sensburg.] Teiln. s. Karwen; GÜ b. Gastwirt Gawlick, Rufnr. Karwen 18; Um
- × **Krummtuß**. [P Scheufelsdorf ü. Ortelsburg.] GÜ b. Lehrer Podbielski, gehört z. ON Gr. Purden, z. erreichen ü. Allenstein; Um
- × **Kruppinnen**, Kr. Treuburg. [P Karwen ü. Treuburg.] Teiln. s. Treuburg; G: PAG b. Ruschirzyk, gehört z. ON Treuburg; D: W 8—10, 15—18; S 8—9, 12—13; Um
- Kruppa**. [P Wiartel (Kr. Johannisburg, Ostpr.)] Teiln. s. Wiartel.
- Kruschnehlen**, Kr. Pillkallen, s. Frankenreuth.
- × **Kruschlinnen**. [üb. Insterburg 2.] s. Altlinde.
- Krusen**. [P Grumbkowsfelde.] Teiln. s. Grumbkowsfelde.
- Krusina**. [üb. Insterburg 2.] Teiln. s. Insterburg; G: PSt b. Gutsverwalt. Reck, Rufnr. Insterburg 1100; Um
- Krussewen**, s. Erztal.
- × **Krutninnen**. [üb. Peitschendorf.] Teiln. s. Ukta, Ostpr.; G: PSt b. Kfm. Aug. Gorny, Rufnr. Ukta, Ostpr. 74; Um
- × **Krutlinner-Ofen**. [üb. Peitschendorf.] Teiln. s. Ukta, Ostpr.; G: PSt b. Kfm. Aug. Blaschke, Rufnr. Ukta, Ostpr. 16; Um
- Kryschullen**, s. Narwickau.
- Krzywinken**, Kr. Treuburg, s. Bergenau.
- Krzywinken**, s. Heldenhöb.
- × **Kubeln**. [üb. Gumbinnen.] Teiln. s. Kanthausen; G: PSt b. Rogat, Rufnr. Kanthausen 63; Um
- × **Kuben**. [P Lesgewangen.] Teiln. s. Neusiedel, Ostpr.; GÜ b. Berszelis, Rufnr. Neusiedel 138; Um
- Kubillehnen**, s. Kuben.
- Kubillen**, s. Nordenfeld.
- Kubiltschen**, s. Steingrabenhof.
- × **Kuckerneese**, Ostpr., s. Verz. d. Teiln.
- Kuckers**. [P Köllm. Damerau (Ostpr.)] Teiln. s. Köllm. Damerau.
- Kuddern**, Kr. Darkehmen, s. Kudern.
- × **Kudern**, Kr. Angerapp; G: PAG b. Dombrowski, Rufnr. Kleschauen, Kr. Angerapp 44; D: W 8—11, 15—17; S 12—13; D: W 12—13; S 8—9; Um
- Kudippen**, Fo. [P Natern ü. Allenstein.] Teiln. s. Allenstein.
- × **Kühlberg**. [üb. Wehrkirchen;] G: PSt b. Lampersbach, Rufnr. Wehrkirchen 77; Um
- × **Kühnbruch, Fo.** [P Friedrichsdorf ü. Friedland (Ostpr.)] GÜ l. d. Revierförsterei, z. erreichen ü. Forstamt Gauleden in Langhöfel, Rufnr. Groß Lindenau 251; Um
- Kühnen**. [P Sodargen.] Teiln. s. Sodargen.
- Kühnhabruch**. [P Friedrichsdorf ü. Friedland (Ostpr.)] Teiln. s. Kl. Schönau, Ostpr.
- × **Kuggen**. [s. Verz. d. Teiln.;] G: PAG b. Fr. Schulz.
- Kuglacken**. [P Taplacken.] Teiln. s. Taplacken.
- Kuhdebs**. [P Mohrunge.] Teiln. s. Mohrunge.
- Kuhfließ, Adl.** [P Gr. Eschenbruch ü. Wehlau.] Teiln. s. Puschdorf.
- Kuhnshöfchen**. [P Braunsberg (Ostpr.)] Teiln. s. Braunsberg.
- × **Kulkeim**. [üb. Nautzen (Ostpr.)] Teiln. s. Kuggen; G: PSt b. Wulff, Rufnr. Kuggen 51; Um
- Kulken** b. Goldap, s. Tannenhorst.
- Kulken** b. Wyschupönen, s. Tannenhorst b. Kaltensee.
- Kulken**, Fo. s. Albrechtsrode.
- Kulken**, s. Golsau.
- × **Kukehnen** [Ostpr.] s. Verz. d. Teiln.; G: PAG b. Erwin Kaminsky.
- Kukehnen**, Kr. Bartenstein, Ostpr. [P Friedland (Ostpr.)] Teiln. s. Friedland.
- Kukowen**, s. Reinkental.
- Kukowken**, s. Heirichsthal, Ostpr.
- × **Kuckuckswalde**. [üb. Ortelsburg.] G: PSt b. Plessa, Rufnr. Rauschken, Kr. Ortelsburg 9; Um
- Kulk, Fo.** [P Widenau (Ostpr.) ü. Ortelsburg.] Teiln. s. Neu Keykuth.
- Kulligkehmen**, s. Ohldorf, Ostpr.
- Kullminnen**, s. Kulmen.
- Kulmen**. [P Hohensalzburg.] Teiln. s. Hohensalzburg.
- Kulsen**. [P Benkbeim (Kr. Angerburg) ü. Angerburg (Ostpr.)] Teiln. s. Benkbeim.
- × **Kumehnen**. [s. Verz. d. Teiln.;] G: PAG b. Frau Hetz.
- Kumgarben** — früher Kumgarben — [P Zinten.] Teiln. s. Zinten.
- Kumilsko**, s. Morgen, Kr. Johannisburg.
- Kummeln**, Kr. Ebenrode, Ostpr. [P Kattenau.] Teiln. s. Kattenau.
- Kummeln**, Kr. Stallupönen, s. Kummeln, Kr. Ebenrode, Ostpr.
- Kummetschen**, Kr. Insterburg. [P Luisenberg (Kr. Insterburg) ü. Insterburg 2.] Teiln. s. Luisenberg.
- Kumpchen**. [P Schützenhof ü. Insterburg 2.] Teiln. s. Waldhausen, Kr. Insterburg.
- Kumpelken**, s. Kämpen.
- × **Kunchengut**. [üb. Hohenstein (Ostpr.)] G: PSt b. Gastwirt Sommerfeld, gehört s. ON Hohenstein; Um
- Kundtsicken**, s. Sandeck.
- Kunigehlen**, Kr. Darkehmen, s. Stroppau, Kr. Angerapp.
- Kunkenau**. [P Weichselburg ü. Marienwerder (Westpr.)] Teiln. s. Kl. Grabau.
- Kunkendorf**. [P Seeburg (Ostpr.)] Teiln. s. Seeburg.
- × **Kunzen**. [P Rositten (Kurische Nehrung) ü. Königsberg (Pr 5.)] GÜ b. Gastw. Grätz, Rufnr. Rositten 17; Um
- Kunzendorf**. [P Saalfeld (Ostpr.)] Teiln. s. Pr. Mark, Kr. Mohrunge.
- × **Kunzendorf**, Kr. Mohrunge, Fo. [P Saalfeld (Ostpr.);] GÜ l. d. Revierförsterei, z. erreichen ü. Saalfeld; Um
- × **Kunzmannsrode**. [P Herandstal.] Teiln. s. Herandstal; GÜ b. Bürgermstr. Behnke, Rufnr. Herandstal 29; Um
- Kupferhammer**. [P Damerau ü. Elbing.] Teiln. s. Elbing.
- Kuppallen**. [P Zinten.] Teiln. s. Zinten.
- Kuppen**. [P Saalfeld (Ostpr.)] Teiln. s. Saalfeld.
- Kuppenhof**. [P Hoverbeck.] Teiln. s. Hoverbeck.
- × **Kuppenwiese**. [P Ballethen ü. Insterburg 2;] GÜ b. Reimer, Rufnr. Sodehnen, Kr. Angerapp 168; Um
- Kupsten**, s. Hohenfried.
- Kupstienen**, s. Moorfelde.
- × **Kurau**, Ostpr. [üb. Mülhausen (Ostpr.)] Teiln. s. Bludau, Ermland und Tiedmannsdorf; G: PSt b. Gustav Krüger, Rufnr. Bludau 40; Um
- × **Kurken**. [üb. Hohenstein (Ostpr.)] s. Verz. d. Teiln.; G: PAG b. Pagt Eggebrecht.
- Kurkenfeld**. [P Schönefeld ü. Bokellen.] Teiln. s. Nordenburg.
- Kurnehnen**, s. Kurnen.
- × **Kurnen**. [üb. Goldap.] Teiln. s. Herzogsrode; G: PSt b. Landw. Karl Schulz, Rufnr. Herzogsrode 72; Um
- Kurplanken**, s. Wildau.
- Kurrenberg**. [P Großheidenstein ü. Kuckerneese (Ostpr.)] Teiln. s. Herdenau.
- × **Kurrenberg**, Fo. [P Großheidenstein ü. Kuckerneese (Ostpr.);] GÜ b. Revierförster Kubrke, Rufnr. Herdenau 84; Um
- × **Kurschen**, Kr. Angerapp. [P Sodehnen (Kr. Angerapp);] GÜ b. Lehrer Ehrentreich, Rufnr. Sodehnen, Kr. Angerapp 226; Um
- Kurschen**, Kr. Pillkallen, s. Kurschen (Kr. Schloßberg, Ostpr.)
- Kurschen**, Kr. Schloßberg, Ostpr. [P Mühlenhöhe ü. Schloßberg (Ostpr.)] Teiln. s. Mühlenhöhe.
- Kurschen**, Kr. Tilsit-Ragnit, [P Ragnit.] Teiln. s. Ragnit.
- Kurwensee**. [P Neukirch (Ostpr.)] Teiln. s. Neukirch, Ostpr.
- Kurwensee**. [P Weidenau.] Teiln. s. Neukirch, Ostpr.
- × **Kurwien**. [s. Verz. d. Teiln.;] G: PAG b. Gastwirt Klötzing.

Pakete und Päckchen durch die Reichspost billig, schnell und sicher

× **Kurwien**, Bf. [P Kurwien.] GÜ b. Bahnhofs- mstr. Behnert. Rufnr. Kurwien 6; Um

× **Kurwien**, Fo. [P Kurwien.] Teiln. s. Kurwien; GÜ b. Forstmeister Wallmann, z. erreichen üb. Johannisburg, Ostpr.

× **Kurzbrack**. [üb. Marienwerder (Westpr.)] Teiln. s. Marienwerder; O: PAg b. Grütke, Rufnr. Marienwerder 26 10; D: W 8—11, 15 bis 1730; S 9—10, 12—13; Db: 1230—13; Um

**Kurzlotken**, s. Trojansdorf.

**Kuschen**. [P Zinten.] Teiln. s. Zinten.

**Kusliten**. [P Kobbelhude.] Teiln. s. Kreuzburg, Ostpr.

**Kusmen**, s. Kreuzböbe.

× **Kussen**. s. Verz. d. Teiln.; O: PAg b. Fr. E. Meyer.

**Kussenberg**. [P Neufrost üb. Neukirch (Ostpr.)] Teiln. s. Seckenburg u. Neufrost.

**Kussenberg** Abb. [P Seckenburg.] Teiln. s. Seckenburg.

**Kuth**. [P Labiau.] Teiln. s. Labiau.

**Kutkehmen**. [P Puschdorf.] Teiln. s. Norckitten.

× **Kutschitten**. [üb. Pr. Eylau.] Teiln. s. Pr. Eylau; O: PSt b. Fr. Hilde Neumann, Rufnr. Pr. Eylau 317; Um

**Kutten**. [P Bergendorf (Ostpr.) üb. Gumbinnen.] Teiln. s. Bergendorf.

× **Kutten**, Kr. Angerburg. s. Verz. d. Teiln.; O: PAg b. PAgitin Obytz.

**Kutten**, Kr. Gumbinnen. [P Gerwen üb. Gumbinnen.] Teiln. s. Gerwen, Kr. Gumbinnen u. Bergendorf, Kr. Gumbinnen.

× **Kuttenhöhe**, Kr. Insterburg, Fo. [P Bärensprung üb. Insterburg 2;] GÜ b. Hilfsförster Auringer, Rufnr. Bärensprung 07; Um

**Kuttenhof**. [P Kattenhof (Ostpr.) üb. Breitenstein (Ostpr.)] Teiln. s. Neusiedel, Ostpr.; GÜ b. Esau, Rufnr. Güldengrund 135; Um

**Kuttkuhnen**, Kr. Gumbinnen, s. Eggenhof.

**Kuttkuhnen**, Kr. Tilsit-Ragnit, s. Kuttenhof.

**Kutzborn**. [P Kirschblainen üb. Wartenburg (Ostpr.)] Teiln. s. Wartenburg.

× **Kutzburg**. [P Willenberg (Ostpr.)] GÜ b. Gastwirt Bruno Schwark, Rufnr. Willenberg 61; Um

× **Kutzen**, Kr. Lyck. [P Ebenfelde üb. Lyck.] Teiln. s. Ebenfelde, Kr. Lyck; GÜ b. Bauer Mazycezyk, Rufnr. Ebenfelde 30; Um

**Kutzen**, Kr. Trenburg. [P Reimannswalde.] Teiln. s. Reimannswalde.

× **Kuxen**. [P Christburg.] GÜ b. Bauer Max Hohenfeld, Rufnr. Christburg 388; Um

**Kuxtern**. [P Heiligenwalde üb. Königsberg (Pr) 5.] Teiln. s. Heiligenwalde, Kr. Königsberg, Pr.

**Kuyschen**, s. Kuschen.

**Kybartzen**, s. Tiefenfelde.

**Kyblissen**, s. Kibissen.

**Kykoif**. [P Firobau üb. Elbing.] Teiln. s. Altfelde.

× **Laabe**, Kr. Stuhm. [üb. Marienburg (Westpr.)] Teiln. s. Dt. Damerau u. Schroop; O: PSt b. Eigentümer Raabe, Rufnr. Schroop 74; Um

**Laase**. [P Schroop.] Teiln. s. Schroop.

**Labagionen**, Kr. Labiau, s. Haffwinkel.

**Labben**, s. Friedeberg, Ostpr.

**Labiau**. s. Verz. d. Teiln.

**Lablack**, Kr. Gerdauen. [P Georgenfelde.] Teiln. s. Georgenfelde.

**Lablack**, Kr. Rastenburg, Ostpr. [P Langheim (Ostpr.)] Teiln. s. Sturmbübel.

× **Lablacken**. [üb. Nautzen (Ostpr.)] Teiln. s. Pronitten; O: PSt b. Posthalter Hafke, Rufnr. Pronitten 62; Um

× **Labowischken**. [P Sodehnen (Kr. Angerapp)]. Teiln. s. Sodehnen, Kr. Angerapp; GÜ b. Nauboreit, Rufnr. Sodehnen, Kr. Angerapp 135; Um

× **Labuch**. [P Rothieß Bf.] GÜ b. Bauer Wischniewski, Rufnr. Rothieß 9; Um

× **Labuch**, Fo. [P Bischofsburg.] GÜ 1. d. Revierförsterei, gehört z. ON Bischofsburg; Um

× **Lackmedien**. [üb. Bartenstein (Ostpr.)] Teiln. s. Gr. Schwansfeld; O: PSt b. Landw. Radtke, Rufnr. Gr. Schwansfeld 45; Um

**Ladmansfelde**. [P Sodargen.] Teiln. s. Sodargen.

**Lägs**. [P Rogebnen (Kr. Pr. Holland.)] Teiln. s. Pr. Holland.

**Lärchwalde**. [P Elbing.] Teiln. s. Elbing.

**Laggarden**. [P Momehnen üb. Gerdauen.] Teiln. s. Dietrichsdorf, Kr. Gerdauen.

× **Lahna**. [üb. Neidenburg.] Teiln. s. Gutfeld; O: PSt b. Landwirt Roschkold, Rufnr. Gutfeld 7; Um

**Lahnammühle**. [P Gutfeld.] Teiln. s. Gutfeld.

**Lakellen**, s. Schönhofen, Ostpr.

**Lalka**, (JH) s. Klein Ramuck.

× **Lamgarben**. [P Tolksdorf (Ostpr.)] Teiln. s. Tolksdorf, Kr. Rastenburg, Ostpr.; GÜ b. Molkereipächter Weiß, Rufnr. Tolksdorf 13; Um

× **Lampasch**. [üb. Pr. Eylau.] Teiln. s. Pr. Eylau; O: PSt b. Klischat, Rufnr. Pr. Eylau 429; Um

× **Lamprechtsdorf**. [üb. Marienwerder (Westpr.)] Teiln. s. Marienwerder (Westpr.); O: PSt b. Frau Schröder, Rufnr. Marienwerder (Westpr.) 2193; Um

**Lampsedan**, s. Lampshagen.

× **Lampshagen**. [P Kanthausen.] Teiln. s. Kanthausen; GÜ b. Bauer Fritz Radtke, Rufnr. Kanthausen 29; Um

× **Landau**, Kr. Rößel. [P Prossitten (Ostpr.)] Teiln. s. Prossitten; GÜ b. Bürgermeister Lilienthal, Rufnr. Prossitten[22]; Um

**Landkelm**. [P Metgethen.] Teiln. s. Metgethen.

**Landmühle**. [P Marienburg (Westpr.)] Teiln. s. Marienburg.

**Landsberg**, Ostpr. s. Verz. d. Teiln.

× **Landskron**, Kr. Bartenstein, Ostpr. [üb. Schippenbeil.] Teiln. s. Schippenbeil; O: PSt b. Rosengart, Rufnr. Schippenbeil 315; Um

× **Landwehr**, Ostpr. [üb. Insterburg 2;] O: PSt b. Kfm. Habermann, Rufnr. Insterburg 1105; Um

× **Langanken**. [üb. Sensburg.] Teiln. s. Eichmedien; O: PSt b. Schmiedemeister Müller, Rufnr. Eichmedien 12; Um

× **Langenacker**. [P Tollmingen (Ostpr.)] Teiln. s. Tollmingen, Ostpr.; GÜ b. Bürgermstr. Kappus, Rufnr. Tollmingen, Ostpr. 34; Um

× **Langbrück**. [üb. Rastenburg (Ostpr.)] O: PSt b. Gorny, Rufnr. Rosengarten, Ostpr. 36; Um

**Langenhnen**. [P Radnicken üb. Königsberg (Pr) 5.] Teiln. s. Pobethen.

**Langenan**. [P Freystadt (Westpr.)] Teiln. s. Freystadt.

**Langenberg**, Kr. Elchniederung. [P Budeweg üb. Neukirch (Ostpr.)] Teiln. s. Budeweg.

**Langenberg**, Kr. Elchniederung, Abbau. [P Idenberg üb. Neukirch (Ostpr.)] Teiln. s. Budeweg.

**Langenberg**, Kr. Niederung, s. Langenberg, Kr. Elchniederung.

**Langenberg**, Kr. Rastenburg, Ostpr. [P Rastenburg (Ostpr.)] Teiln. s. Rastenburg.

× **Langenbrück**, Kr. Sensburg. [üb. Sensburg.] Teiln. s. Püls, Kr. Rastenburg, Ostpr.; O: PSt b. Gastwirt Zimmermann, Rufnr. Pulz [24] 45; Um

**Langendorf**. [P Lauken (üb. Mehlaucken.)] Teiln. s. Lauken.

× **Langendorf**, Kr. Bartenstein, Ostpr. [P Schippenbeil.] Teiln. s. Schippenbeil; GÜ b. Schmiedemeister Becker, Rufnr. Schippenbeil 329; Um

**Langendorf**, Kr. Heiligenbeil. [P Kukehnen (Ostpr.)] Teiln. s. Zinten.

**Langendorf**, Kr. Königsberg, Pr. [P Brasdorf üb. Nautzen (Ostpr.)] Teiln. s. Kuggen.

× **Langendorf**, Kr. Sensburg. s. Verz. d. Teiln.; O: PAg b. PAgit Walloch.

**Langendorf**, Kr. Weblau. [üb. Tapiau.] Teiln. s. Eichen, Ostpr.

**Langeneck**. [P G. Blaustein üb. Rastenburg (Ostpr.)] Teiln. s. Neu Rosenthal.

**Langenfeld**. [P Sechserben.] Teiln. s. Sechserben.

**Langenfelde**, Fo. [P Haselberg (Ostpr.)] GÜ b. Revierförster Kraft, gehört z. ON Haselberg, Ostpr.; Um

**Langenfelde**, Kr. Schloßberg, Ostpr. [P Haselberg (Ostpr.)] Teiln. s. Haselberg.

**Langenflur**. [P Breitenstein (Ostpr.)] Teiln. s. Kauschen, Kr. Tilsit-Ragnit.

**Langengrund**. [P Erlenan, Kr. Sensburg, üb. Arys.] Teiln. s. Julienshöfen, Kr. Sensburg.

× **Langenhöh**. [P Dreimühlen.] Teiln. s. Dreimühlen; GÜ b. Kfm. Ernst Mayke, Rufnr. Dreimühlen, 27; Um

**Langenheim**. [P Spaneugen üb. Insterburg 2.] Teiln. s. Kreuzingen, Ostpr.

**Langenreihe**. [P Hirschfeld (Kr. Pr. Holland) üb. Elbing.] Teiln. s. Guldenboden.

**Langensee**. [P Engern (Ostpr.)] Teiln. s. Engern.

**Langenort**. [P Breitenstein (Ostpr.)] Teiln. s. Kauschen, Kr. Tilsit-Ragnit.

**Langer Damm**, Fo. [P Höhenwerder üb. Altkirchen, Ostpr.;] GÜ 1. d. Revierförsterei, Rufnr. Friedrichsbof, Ostpr. 74; Um

**Langenwasser**. [P Gnadenheim.] Teiln. s. Tollmingen, Ostpr.; GÜ b. Bürgermeister Czurgel, Rufnr. Tollmingen, Ostpr. 49; Um

**Langenweller**. [P Nemmersdorf üb. Gumbinnen.] Teiln. s. Nemmersdorf, Ostpr.; GÜ b. Lehrer Piskorz, Rufnr. Nemmersdorf 98; Um

× **Langenwiess**. [P Rhein (Ostpr.)] GÜ b. Landwirt Schabefke, Rufnr. Rhein 65; Um

× **Langgut**. [üb. Osterode (Ostpr.)] Teiln. s. Biessellen; O: PSt b. Fri. Freuß, Rufnr. Biessellen 40; Um

**Langgutmühle**. [P Biessellen.] Teiln. s. Biessellen.

**Langhanken**. [P Schippenbeil.] Teiln. s. Schippenbeil.

× **Langheide**. [üb. Lyck.] Teiln. s. Prostken; O: PSt b. Gastw. Mehl, Rufnr. Prostken 226; Um

× **Langheim**, Ostpr. Teiln. s. Korschben; O: PAg b. Kfm. Maackelburg, Rufnr. Korschben 244, D: W 8—12, 15 bis 17; S 8—9, 12—13; Um

**Langhöfel**. [P Groß Lindenau (Ostpr.)] Teiln. s. Gr. Lindenau, Bf.

× **Langhöfel** Fo. [P Groß Lindenau (Ostpr.)] GÜ Forstamt Gaulden in Langhöfel, Rufnr. Gr. Lindenau, Bf. 251.

**Langhof**. [P Bladian.] Teiln. s. Bladian.

**Langkischken**, s. Langenwasser.

**Langmichels**. [üb. Gerdauen.] Teiln. s. Gerdauen; O: PSt b. Kaufm.-Witwe Criée, Rufnr. Gerdauen 346; Um

× **Langsee**. s. Verz. d. Teiln.; O: PAg b. Kurt Peters.

× **Languth**. [P Dt. Eylau.] GÜ b. Landwirt Meissner, gehört z. ON Dt. Eylau; Um

× **Langwalde**. [üb. Mehlsack.] s. Verz. d. Teiln.; O: PAg b. Rentier Rbnau.

**Langwiese**. [P Heilsberg.] Teiln. s. Heilsberg.

× **Lank**, Ostpr. [P Bladian.] Teiln. s. Bladian; O: PSt b. Oltersdorf, Rufnr. Bladian 86; Um

**Lankeningen**. [P Grenzberg üb. Schillen], s. Altmühle.

**Lankeningen**, Kr. Labiau, s. Langenbeim.

**Lanskeroten**, Fo. [P Stabigotten.] Teiln. s. Darrethen.

× **Lanskeroten**, Fo. [P Wuttrienen üb. Allenstein:] GÜ b. Forstamt, gehört z. ON Wuttrienen, z. erreichen üb. Allenstein; Um

**Lapischken**, s. Fuchsbügel.

× **Lapkeim**. [P Schönbruch (Ostpr.)] GÜ b. Kfm. Bangel, Rufnr. Schönbruch b. Bartenstein, Ostpr. 45; Um

× **Lapken**, Kr. Allenstein. GÜ b. Lehrer Reski, Rufnr. Wartenburg (Ostpr.) 281; Um

**Lapplenen**, s. Rauterskirch, Kr. Elchniederung.

**Lapplenen**. [P Mehlaucken], s. Daudertshöfen.

× **Lapplenen**, Fo. [P Auerfließ:] GÜ b. Revierförst. Wottrich, Rufnr. Gerhardsweide, Ostpr. 08; Um

**Lapsau**. [P Palmburg üb. Königsberg (Pr) 5.] Teiln. s. Königsberg, Pr.

× **Laptau**. [üb. Königsberg (Pr) 5.] Teiln. s. Rudau, Kr. Fischhausen; O: PAg b. Frau Leskien, Rufnr. Rudau 71, D: W 8—12, 14—18; S 8—9, 12—13; Um

**Laptschhofen**. [P Schillen.] Teiln. s. Schillen.

**Laschen**. [P Schloßberg, Ostpr.] Teiln. s. Schloßberg, Ostpr.

**Lascheninken**, Fo., s. Kleinlaschnicken, Fo.

**Lasdehnen**, Ostpr., s. Haselberg, Ostpr.

**Lasdehnen**, Ostpr., Fo., s. Haselberg, Ostpr., Fo.

**Lasdiene**. [P Altlinde üb. Insterburg 2.] Teiln. s. Altlinde.

**Lasdinehlen**, Kr. Gumbinnen, s. Altkrug.

**Lasdinehlen**, Kr. Pillkallen, s. Sommerswalde, Kr. Schloßberg, Ostpr.

**Laserkeim**. [P Seerappen üb. Königsberg (Pr) 5.] Teiln. s. Seerappen.

**Lasken**. [P Sorquitten.] Teiln. s. Sorquitten.

**Laskowethen**, s. Lassen.

× **Laskowitz**, Kr. Rosenberg, Westpr. [P Dakau.] GÜ b. Bürgermeister Fritz Freiwald, Rufnr. Riesenburg 421; Um

**Lasseck**. [P Treuburg.] Teiln. s. Treuburg.

**Lassen**. [P Altenkirch.] Teiln. s. Neusiedel, Ostpr.

**Latten**. [P Pestlin.] Teiln. s. Stnhm.

**Laubenhof**. [P Heiligenwalde üb. Königsberg (Pr) 5.] Teiln. s. Heiligenwalde, Kr. Königsberg, Pr.

× **Laubhorst**, Fo. [P Muplachen üb. Wehlau.] GÜ b. Revierförster Spletstoeßer, Rufnr. Schirrau 35; Um

**Laubnitz**. [P Reichenbach (Ostpr.)] Teiln. s. Reichenbach.

× **Lauck**. [üb. Mühlhausen (Ostpr.)] s. Verz. d. Teiln.; O: PAg b. Aug. Neuber.

**Lauehof**. [P Plaßwich üb. Braunsberg (Ostpr.)] Teiln. s. Plaßwich.

**Langallen**, Adl., s. Dobeneck. [P Dittlacken, Kr. Insterburg.]

**Langallen**, Kr. Pillkallen, s. Lorenzen, Kr. Schloßberg, Ostpr.

**Langallen**, Kr. Tilsit-Ragnit. [P Kraupischken], s. Insterweide.

**Langallen**, Kr. Tilsit-Ragnit. [P Iurgaitschen], s. Martinsrode.

**Lauk**. [P Perwitten üb. Königsberg (Pr) 5.] Teiln. s. Kobbelhude.

**Laukanten**, s. Waldeneck.

**Laukehischken**, Fo., s. Adlerswinkel, Fo.

× **Lauken**. [P Sodargen (Kr. Ebenrode, Ostpr.)] GÜ b. Amtsvorsteher Habadank, gehört z. ON Bilderweiten; Um

**Lauken**, Kr. Lützen, Dorf, Abb. u. Dom. [P Rhein (Ostpr.)] Teiln. s. Rhein.

**Laukischken**. s. Verz. d. Teiln.

**Laukitten**. [P Ludwigsort.] Teiln. s. Ludwigsort.

**Lauken**, s. Hohenbruch.

**Lauknicken**. [P Pobethen üb. Königsberg (Pr) 5.] Teiln. s. Pobethen.

**Laukupönen**, s. Erlenhagen.

**Laukwargen**, Fo., s. Franzrode, Fo.

× **Lauuan**, Fo. [P Lauuan (Kr. Heilsberg.)] GÜ i. d. Oberförsterei, zu erreichen üb. Heilsberg; Um

× **Lauuan** [Kr. Heilsberg.] Teiln. s. Liebenberg; O: PAg b. Polenz, z. erreichen üb. Heilsberg; D: W 8—12, 15—17; S 8 bis 9, 12—13; Um

- Launingken**, Kr. Darkehmen, s. Sänden.
- Laurattenhof**.  
[P Rummau üb. Bischofsburg.] Teiln. s. Mengsuth.
- Laurienen**.  
[P Bartenstein (Ostpr.).] Teiln. s. Bartenstein.
- × **Laurinshof**.  
[P Heinsort (Kr. Gumbinnen)]; GÜ b. Bürgermeister Weber, Rufnr. Heinsort, Kr. Gumbinnen 28; Um
- × **Lautens**.  
[P Kunchengut üb. Hohenstein (Ostpr.).] GÜ b. Bauer Kitsch, Rufnr. Hohenstein 116; Um
- Lautensee**.  
[P Christburg.] Teiln. s. Christburg.
- × **Lauterbach**, Kr. Heiligenbeil.  
[P Hermsdorf b. Zinten.] Teiln. s. Hermsdorf b. Zinten; GÜ b. Gastw. Mill, Rufnr. Hermsdorf b. Zinten 48; Um
- Lauterbrücken**, Kr. Schloßberg.  
[P Mallwen üb. Gumbinnen.] Teiln. s. Mallwen.
- × **Lauterhagen**.  
s. Verz. d. Teiln.; Ü: PAg b. Fril. Marienfeld.
- × **Lautern**, Ostpr. Süd.  
s. Verz. d. Teiln.; Ü: PAg b. Rentier Kabnitz.
- Lauterwalde**.  
[P Regertene üb. Guttstadt.] Teiln. s. Arnsdorf, Ermland u. Wolfsdorf.
- × **Lautz**.  
[üb. Königsberg (Pr) 5.] Teiln. s. Königsberg, Pr.; Ü: PAg b. Landwirt Gerber, Rufnr. Königsberg, Pr. 3 83 32; Um
- × **Lauth-Siedlung**.  
[P Lauth üb. Königsberg (Pr) 5.] GÜ b. Kaufm. Woop, Rufnr. Königsberg, Pr. 3 93 02; Um
- Lautkeim**.  
[P Bothene üb. Nautzken (Ostpr.).] Teiln. s. Nautzken.
- × **Lawden**.  
[P Heilsberg.] Teiln. s. Heilsberg; GÜ b. Gastwirt Schamborzi, Rufnr. Heilsberg 326; Um
- Lawdt**.  
[P Schrombehnen.] Teiln. s. Schrombehnen.
- Lawischkehmen**, s. Stadtfelde.
- Lawischkehmen**, Abbau, s. Stadtfelde, Abbau.
- Lawken**, s. Lauken, Kr. Lötzen.
- Lawnlassek**, s. Zieglershuben.
- Lawo**.  
[P Stockbeim (Ostpr.) üb. Friedland, Ostpr.] Teiln. s. Stockbeim.
- Lawsken**.  
[üb. Königsberg (Pr) 9.] Teiln. s. Königsberg, Pr.
- Laxdoyen**.  
[P Wikendorf (Ostpr.).] Teiln. s. Wikendorf, Kr. Rastenburg, Ostpr.
- × **Laysz**.  
[P Neubartelsdorf üb. Allenstein]; GÜ b. Pächter Max Erhardt, Rufnr. Wuttrienen 21; Um
- Laysz**, Kr. Braunsberg, Ostpr.  
[P Mehlsack.] Teiln. s. Mehlsack.
- Lebbeden**, s. Friedeberg, Ostpr.
- Lecklau**.  
[P Altfelde (Westpr.).] Teiln. s. Altfelde.
- Leegen**.  
[P Kassuben.] Teiln. s. Kassuben.
- Leegen**, Kr. Lyck.  
[P Sentken (Kr. Lyck).] Teiln. s. Sentken.
- Legahof**.  
[P Treuburg.] Teiln. s. Treuburg.
- × **Legden**, Kr. Königsberg, Pr.  
[üb. Königsberg (Pr) 5.] Teiln. s. Waldau, Ostpr.; Ü: PSt b. Landw. Riemann, Rufnr. Waldau 70; Um
- Legden**, Kr. Pr. Eylau.  
[P Glommen.] Teiln. s. Glommen.
- Legghenen**.  
[P Fischhausen.] Teiln. s. Fischhausen, Samland.
- Legghenen**.  
[P Nautzken (Ostpr.).] Teiln. s. Nautzken.
- Leggen**, Kr. Schloßberg.  
[P Mallwen üb. Gumbinnen.] Teiln. s. Mallwen.
- × **Leggenquell**, s. Verz. d. Teiln.; Ü: PAg b. Fril. Tomuschat.
- Legenthof**.  
[P Klausen (Kr. Lyck).] Teiln. s. Klausen.
- × **Leggenen**, Kr. Bartenstein, Ostpr. [üb. Bartenstein (Ostpr.).] Teiln. s. Bartenstein; Ü: PSt b. Schmiedemeister Marienfeld, Rufnr. Bartenstein 493; Um
- Leggenen**, Kr. Röbel.  
[P Röbel.] Teiln. s. Loßainen;
- Legitten**.  
[P Waldau üb. Königsberg (Pr) 5.] Teiln. s. Waldau, Ostpr.
- Legitten**, Vorw.  
[P Pronitten (Kur. Raff).] Teiln. s. Pronitten.
- Legnitten**.  
[P Pörschken.] Teiln. s. Ludwigsort.
- × **Leglesken**.  
[P Grammen (Ostpr. Süd).] Teiln. s. Passenheim; GÜ b. Lehrer Frischke, Rufnr. Passenheim 181; Um
- × **Lehmanen**.  
[üb. Ortelsburg]; Ü: PSt b. Dybowski, Rufnr. Ortelsburg 221; Um
- × **Lehman**.  
[P Ebenrode (Ostpr.); GÜ b. Bauer Hundrieser, Rufnr. Ebenrode 534; Um
- Lehmbruch**.  
[P Linkubnen.] Teiln. s. Heinrichswalde, Ostpr.
- Lehmbruch**, Abbau.  
[P Brittanien (Ostpr.).] Teiln. s. Neukirch, Ostpr.
- Lehmbruch, Adl.**  
[P Brittanien (Ostpr.).] Teiln. s. Heinrichswalde, Ostpr.
- Lehmfelde**.  
[P Bilderweiten, Kr. Ebenrode, Ostpr.] Teiln. s. Bilderweiten.
- Lehmfelde**.  
[P Schwalbental.] Teiln. s. Schwalbental.
- Lehnarten**.  
[P Wiesenböhe üb. Treuburg.] Teiln. s. Babken, Kr. Treuburg.
- Lehndorf**.  
[P Metgeben.] Teiln. s. Metgeben.
- Lehnthal**.  
[P Karpauen.] Teiln. s. Karpauen.
- Lehrhof**.  
[P Ragnit.] Teiln. s. Ragnit.
- × **Leibgarten**.  
[P Ebenrode (Ostpr.).] Teiln. s. Ebenrode, Ostpr.; GÜ b. Bürgermeister Farrensteiner, Rufnr. Ebenrode 532; Um
- Leibgarten**.  
[P Stallupönen], s. Leibgarten. [P Ebenrode (Ostpr.).]
- Leidkeim**.  
[P Schmöditten üb. Pr. Eylau.] Teiln. s. Pr. Eylau.
- × **Leinay**.  
[üb. Ortelsburg.] Teiln. s. Neu Keykuth; Ü: PSt b. Lippek, gehört z. ON Neu Keykuth, z. erreichen üb. Ortelsburg u. Rheinswein; Um
- × **Leip**.  
[P Osterode (Ostpr.).] Teiln. s. Gr. Schmückwalde; Ü: PSt b. Gastw. Biernath, z. erreichen üb. Osterode, Ostpr.; Um
- Leipen**, Kr. Wehlau.  
[P Grünhayn üb. Wehlau.] Teiln. s. Grünhayn.
- × **Leipen**, Kr. Wehlau, Fo.  
[P Grünhayn üb. Wehlau.] GÜ b. Forstamt, gehört z. ON Grünhayn; Um
- Leipeningken**, Fo., s. Georgental, Fo.
- Leischen**, Kr. Labiau, s. Hirschdorf.
- Leisnersberg**.  
[P Schnellwalde üb. Saalfeld (Ostpr.).] Teiln. s. Schnellwalde.
- Leisen**, Kr. Allenstein.  
[P Schönfelde üb. Allenstein.] Teiln. s. Schönfelde, Kr. Allenstein, Bhl.
- × **Leilienen**.  
[üb. Wehlau.] Teiln. s. Allenburg; Ü: PSt b. Rendant Müller, Rufnr. Allenburg 178; Um
- Leitnerswalde**.  
[P Drengrfurt (Kr. Rastenburg, Ostpr.).] Teiln. s. Sechserben.
- Leitwarren**.  
[P Neukirch (Ostpr.).] Teiln. s. Neukirch.
- Leikitten**.  
[P Seeburg (Ostpr.).] Teiln. s. Seeburg.
- Leimitten**.  
[P Tüngen üb. Wormditt.] Teiln. s. Wormditt.
- Leimkühen**.  
[P Zinten.] Teiln. s. Zinten.
- × **Leingalen**.  
[P Wartenburg (Ostpr.).] Teiln. s. Wartenburg; GÜ b. Eisenbahnassistent Udowski, Rufnr. Wartenburg 350; Um
- × **Leingau**.  
[P Kalthof üb. Treuburg]; GÜ b. Kfm. Wisotzki, gehört z. ON Treuburg; Um
- Leingen**.  
[P Bartenstein (Ostpr.).] Teiln. s. Reddenau.
- × **Leingen**.  
[P Kassuben]; GÜ b. Gastwirt Werner, gehört z. ON Kassuben; Um
- × **Leingentleß**.  
[P Wehrkirchen]; GÜ b. Bauer Max Gröll, Rufnr. Wehrkirchen 95; Um
- × **Leingriede**.  
[P Mühlengarten.] Teiln. s. Ebenrode (Ostpr.); GÜ b. Gastw. Simmat, Rufnr. Ebenrode 527; Um
- Leingirren**, s. Adamsbussen.
- Leingehlichken**, s. Gutbergew.
- Leingupchen**, s. Lengenfließ.
- Leinglauken**, s. Pommerfelde.
- Leinglaeten**.  
[P Germau.] Teiln. s. Germau.
- Leingowen**, Kr. Treuburg, s. Lenqau.
- Leingschen**, s. Moorwiese.
- Leingwehen**, s. Grenzkzug.
- Leingwethen**, Kr. Tilsit-Ragnit, s. Hohensalzburg.
- Leingwetschen**, s. Tiefenhagen.
- Leinkeltschen**, s. Angerbrück.
- Lenken**.  
[P Gr. Lenkenau.] Teiln. s. Gr. Lenkenau.
- × **Lenkhügel**, Fo.  
[P Laukischken.] GÜ i. d. Revierförsterei, Rufnr. Laukischken 92; Um
- Lenkimmen**, s. Uhlenhorst.
- Lenkonischken**, s. Gr. Schenkendorf.
- Lenkutschen**, s. Schleifenau.
- Lentag**.  
[P Peitschendorf.] Teiln. s. Peitschendorf.
- Lentenbude**.  
[P Wildwiese.] Teiln. s. Neukirch, Ostpr.
- Leentzienen**.  
[P Wiesendorf üb. Ortelsburg.] Teiln. s. Ortelsburg.
- × **Lenzen**, Kr. Elbing.  
[üb. Elbing.] Teiln. s. Reimansfelde; Ü: PSt b. Gastwirt Werner, Rufnr. Reimansfelde 45; Um
- × **Lenzendorf**.  
[üb. Lyck.] Teiln. s. Kölmersdorf; Ü: PSt b. Kaufm. Winkelmann, z. erreichen üb. Lyck; Um
- Lenzkeim**.  
[P Barten (Kr. Rastenburg, Ostpr.).] Teiln. s. Barten.
- Leopoldmühle**.  
[P Liebemühl.] Teiln. s. Liebemühl.
- Leopoldshof**.  
[P Wiesepoken üb. Angerburg (Ostpr.).] Teiln. s. Perlsvalde.
- Lepaloth**, Kr. Tilsit-Ragnit.  
[P Naujeningken.] s. Lindenweiler.
- Lepaloth**, Kr. Tilsit-Ragnit.  
[P Schwirblienen üb. Schillen.] s. Siebenkirchberg.
- Lepienen**, s. Gerhardsheim.
- Leplienen**, s. Drojental.
- Leputschen**, s. Oberschwalben.
- Lerchenberg**.  
[P Ragnit.] Teiln. s. Ragnit.
- Lerchenborn**, Ostpr.  
[P Trakebnen Ort.] Teiln. s. Trakebnen Ort.
- Leschlienen**, Fo.  
[P Ribben (Ostpr. Süd).] Teiln. s. Ribben.
- Leschnau**.  
[üb. Wartenburg (Ostpr.).] Teiln. s. Raschung; Ü: PSt b. Kfm. Skubski, Rufnr. Raschung 13; Um
- × **Leschnau**, Fo.  
[P Leschnau üb. Wartenburg (Ostpr.).] GÜ i. d. Revierförsterei, Rufnr. Raschung 14; Um
- Leschno**, Fo., s. Leschnau, Fo.
- × **Lessegewangen**.  
Teiln. s. Rautenberg, Ostpr. u. Neusiedel; Ü: PAg b. Kaufmann Fritz Mierwald, gehört z. ON Rautenberg, Ostpr., z. erreichen üb. Schloßberg, Ostpr.; D: W 8-12, 15-18; S 8-9, 12 bis 13; Db: W 7-730; Um
- Lessegwanginnen**, s. Lessegewangen.
- Lesnick**.  
[P Palmnicken.] Teiln. s. Germau.
- Lessen**.  
[P Neukirch (Ostpr.).] Teiln. s. Neukirch.
- Leithenen**.  
[P Sellwethen üb. Nautzken (Ostpr.).] Teiln. s. Nautzken.
- Lettau**.  
[P Waltersdorf üb. Liebstadt (Ostpr.).] Teiln. s. Waltersdorf, Passarge.
- Leunenburg**.  
[P Prassen (Ostpr.).] Teiln. s. Korscheben.
- × **Lewark**, Fo.  
[P Stuhm (Westpr.).] GÜ i. d. Revierförsterei, z. erreichen üb. Marienwerder, Westpr.; Um
- × **Lewitten**.  
[üb. Pr. Eylau.] Teiln. s. Uderwangen; Ü: PSt b. Schmiedemeister Hüttig, Rufnr. Uderwangen 312; Um
- × **Leynau**, Kr. Allenstein.  
[P Klaukendorf (Kr. Allenstein).] GÜ b. Pieczkowski, gehört z. ON Gr. Kleeberg, z. erreichen üb. Allenstein, Gr. Kleeberg u. Gr. Purden; Um
- Leynau**, Kr. Ortelsburg, s. Leinan.
- Leysuhnen**.  
[P Heiligenbeil.] Teiln. s. Heiligenbeil.
- Lichten**.  
[üb. Hohenstein (Ostpr.).] s. Köllm. Lichteinen.
- Lichteinen**.  
[P Kraplau.] Teiln. s. Osterode, Ostpr.
- × **Lichtenau**, Ostpr.  
[üb. Mehlsack.] s. Verz. d. Teiln.; Ü: PAg b. Fril. Gehrman.
- × **Lichtenfeld**, Ostpr.  
s. Verz. d. Teiln.; Ü: PAg b. Fril. Neumann, Rufnr. Lichtenfeld, Ostpr. 20.
- × **Lichtenfelde**.  
[üb. Königsberg (Pr) 5.] Teiln. s. Tharau, Bhl.; Ü: PSt b. Fril. Hedwig Gottschalk, Rufnr. Tharau, Bhl. 62; Um
- × **Lichtenhagen**.  
[üb. Königsberg (Pr) 5.] Teiln. s. Seepothen; Ü: PSt b. Bauer August Kluschke, Rufnr. Seepothen 31; Um
- × **Lichtenhagen**, Kr. Röbel.  
[üb. Heilsberg.] Teiln. s. Seeburg, Ostpr.; Ü: PSt b. Arb. Boschanski, Rufnr. Seeburg 272; Um
- Lichtenhöhe**.  
[P Königskirch.] Teiln. s. Königskirch.
- Lichtenstein**, Ostpr.  
[üb. Wartenburg (Ostpr.).] Ü: PSt b. Matilde Bocek, Rufnr. Rauschken, Kr. Ortelsburg 12; Um
- × **Lichtfelde**. [Westpr.].  
s. Verz. d. Teiln.; Ü: PAg b. Frau Gertrud Kirchner; D: W 8-12, 15-18; S 8-9, 12-13; Um
- × **Lichtwalde**.  
[P Mehlsack.] GÜ b. Bauer Demski, Rufnr. Mehlsack 340; Um
- Liebemühl**.  
s. Verz. d. Teiln.
- Liebenau**, Fo.  
[P Finkenstein.] Teiln. s. Roßberg, Westpr.
- Liebenau**, Kr. Braunsberg, Ostpr.  
[P Plawick üb. Braunsberg (Ostpr.).] Teiln. s. Plawick.
- Liebenau**, Kr. Pr. Eylau.  
[P Frisching üb. Königsberg (Pr) 5.] Teiln. s. Uderwangen.
- × **Liebenau**, Kr. Pr. Holland.  
[P Bohlenhof üb. Mühlhausen (Ostpr.).] GÜ b. Gastwirt Patschull, Rufnr. Schlobitten, Bhl. 26; Um
- × **Liebenberg**, Ostpr. Süd.  
[üb. Altkirch.] Teiln. s. Friedrichshof (Ostpr.); Ü: PAg b. Kriegsbesch. Bräuer, Rufnr. Friedrichshof 54; D: W 7/8 bis 1130, 1630-1830; S 8-9, 12 bis 13; Db: W 13-1630, 1830 bis 19; S 9-10; Um
- Liebfelde**, Ostpr.  
s. Verz. d. Teiln.
- Liebethal**, Kr. Braunsberg, Ostpr. [P Lichtenau üb. Mehlsack.] Teiln. s. Lichtenau, Ostpr.
- × **Liebethal**, Kr. Marienwerder, Westpr. [üb. Marienwerder (Westpr.).] Teiln. s. Marienwerder, Westpr.; Ü: PSt b. Gastw. Mohwitz, Rufnr. Marienwerder 23 69; Um
- Liebhansen**.  
[P Petershagen (Ostpr.).] Teiln. s. Reddenau.
- × **Lieblacken**.  
[P Großdental üb. Tapiau.] GÜ i. d. Försterei, z. erreichen üb. Tapiau; Um
- Lieblichen**.  
[P Sangmitten üb. Zinten.] Teiln. s. Wildenboff.
- Liebrode**.  
[P Bieberswalde üb. Osterode (Ostpr.).] Teiln. s. Liebemühl.
- Liebstadt**, Ostpr.  
s. Verz. d. Teiln.
- × **Liebwalde**.  
[üb. Miswalde.] Teiln. s. Miswalde. Ü: P u. T-Hilfsstelle b. Gastw. Max Streblau, Rufnr. Miswalde 29; Um
- Liedemelten**, s. Gerhardsweide, Ostpr.
- × **Liedersdorf**, Kr. Wehlau, Fo.  
[P Groß Lindenau (Ostpr.).] GÜ i. d. Försterei, z. erreichen üb. Forstamt Gaudelen in Langhöfel, Rufnr. Groß Lindenau 251; Um
- × **Liegetrocken**.  
[P Kudern (Kr. Angerapp)]. GÜ b. Bürgermstr. Wieberneit, Rufnr. Goldap 498; Um
- Liekem**.  
[P Damerau üb. Bartenstein (Ostpr.).] Teiln. s. Bartenstein.
- Liene**.  
[P Schirrau üb. Wehlau.] Teiln. s. Schirrau.
- × **Liep**, Forsth.  
[P Kahlberg (Frische Nehr.).] GÜ i. Forstbuss, gehört z. ON Kahlberg; Um
- Liep**, Kr. Elbing.  
[P Kahlberg (Frische Nehr.).] Teiln. s. Kahlberg.
- × **Liep**, Kr. Königsberg, Pr.  
[üb. Königsberg (Pr) 1.] Teiln. s. Königsberg, Pr.; Ü: PSt b. Hermenau, Rufnr. 3 25 63; Um

Wirksame und billige Werbung durch Postwurfsendungen

× **Lieparten.** [P Argenhof.] GÜ b. Bürgermeister Kaupt, Rufnr. Königskirch 55; Um

× **Liepnick.** [P Kobbelbude.] Teiln. s. Kobbelbude.

× **Liesken.** [P Liesken ü. Bartenstein (Ostrp.).] Teiln. s. Bartenstein; Ü: Pst b. Remonteamtsvorst. Löfelbein. Rufnr. Bartenstein 507; Um

× **Lieskendorf.** [P Hochlindenber.] Teiln. s. Abelschken u. Kleingnie; GÜ b. Gastwirt Scheffler, gehört z. ON Kleingnie; Um

× **Liewenberg.** [Ü. Heilsberg.] s. Verz. d. Teiln.; Ü: PAg b. Frau Harward.

× **Likusen.** [Ü. Allenstein.] Teiln. s. Allenstein; Ü: Pst b. Friedrich Nickel, Rufnr. Allenstein 30 90; Um

× **Lillienfelde.** [Früher Zawoyken — [P Friedrichshof (Ostrp.).] GÜ b. Bauer Hermann Rittmeyer, Rufnr. Friedrichshof 66; Um

× **Lillenthal.** Kr. Braunsberg, Ostrp. [P Peterswalde (Kr. Braunsberg, Ostrp.).] Teiln. s. Peterswalde b. Mehlsack n. Lindenau b. Braunsberg, Ostrp.; GÜ b. Gastw. Sonnwald, Rufnr. Peterswalde b. Mehlsack 58; Um

**Limbsee.** [P Freystadt (Westpr.).] Teiln. s. Freystadt.

**Lindbach.** [P Lindnershorst.] Teiln. s. Lindnershorst.

**Linde,** Kr. Gerdaunen. [P Klinkhenen ü. Gerdaunen.] Teiln. s. Wandlacken.

× **Linde,** Kr. Lyck, Fo. [P Walden (Kr. Lyck).] GÜ b. Revierförster Schulz, Rufnr. Lyck 241; Um

**Lindenau.** [P Seerappen ü. Königsberg (Pr 5).] Teiln. s. Seerappen.

× **Lindenau.** [Ü. Braunsberg (Ostrp.).] s. Verz. d. Teiln.; Ü: PAg b. Kriegsbeschädigten Tolkmitt.

**Lindenau,** Kr. Gerdaunen. [Ü. Gerdaunen.] Teiln. s. Friedenber.; Ü: Pst b. Nieswand, Rufnr. Friedenber. (Ostrp.) 77; Um

× **Lindenau,** Kr. Labiau. [Ü. Nautzen (Ostrp.).] Teiln. s. Pronitten; Ü: Pst b. Gastw. Trespe, Rufnr. Pronitten 63; Um

**Lindenau,** Kr. Osterode, Ostrp. [P Ganshorn ü. Osterode (Ostrp.).] Teiln. s. Rauschken, Kr. Osterode, Ostrp.

× **Lindenber.,** Kr. Angerburg, Fo. [P Lissen (Ostrp.).] GÜ b. Revierförster Weyer, z. erreichen ü. Lötzen; Um

× **Lindenber.,** Kr. Insterburg. [P Falkenreit ü. Insterburg 2.] Teiln. s. Falkenreit; GÜ b. Gastw. Drückler, Rufnr. Falkenreit 20; Um

**Lindenber.,** Kr. Königsberg, Pr. [P Groß Lindenau (Ostrp.).] Teiln. s. Gr. Lindenau, Bhf.

**Lindenber.,** Kr. Osterode, Ostrp. [P Hirschberg ü. Osterode (Ostrp.).] Teiln. s. Osterode.

**Lindenber.,** Kr. Rößel. [P Rößel.] Teiln. s. Rößel.

× **Lindenbruch.** [P Kindschen.] Teiln. s. Schillen u. Kindschen; GÜ b. Bauer Kischkat, Rufnr. Schillen 194; Um

× **Lindenbusch,** Fo. [P Birken ü. Insterburg 2.] GÜ b. Revierförster Kramer, Rufnr. Birken 08; Um

× **Lindendorf,** Kr. Elchniederung. [P Neufrost ü. Neukirch (Ostrp.).] Teiln. s. Neufrost; GÜ b. Kfm. Hirsch, Rufnr. Neufrost 08; Um

**Lindendorf,** Kr. Elchniederung. [P Neufrost ü. Neukirch (Ostrp.).] Teiln. s. Neufrost; GÜ b. Kfm. Hirsch, Rufnr. Neufrost 08; Um

**Lindendorf,** Kr. Niederung. [P Neufrost ü. Neukirch (Ostrp.).] Teiln. s. Lindendorf, Kr. Elchniederung.

**Lindenberg,** Kr. Niederung. [P Ibenberg ü. Neukirch (Ostrp.).] Teiln. s. Lindendorf, Kr. Elchniederung.

× **Lindendorf,** Kr. Sensburg. [Ü. Peitschendorf.] Teiln. s. Hoyerbeck; Pst b. Gastwirt Mill, Rufnr. Hoyerbeck 43; Um

× **Lindendorf,** Kr. Weblau. [P Weblau.] Teiln. s. Wehlau; GÜ b. Bauer Ernst Radtke, gehört z. ON Wehlau; Um

**Lindensleß.** [P Prosten (Ostrp.).] GÜ b. Joh. Vogel, Rufnr. Prosten 218; Um

× **Lindengarten,** s. Verz. d. Teiln.; Ü: PAg b. Adolf Hundsdorfer.

× **Lindengrund** [P Farienen ü. Altkirchen, Ostrp.).] GÜ b. Lehrer Krause, Rufnr. Friedrichshof, Ostrp. 70; Um

× **Lindenhans,** Kr. Schloßberg, Ostrp. [P Schloßberg (Ostrp.).] Teiln. s. Schloßberg; GÜ b. Gastwirt Reinhardt, Rufnr. Schloßberg 307; Um

**Lindenhausen,** Kr. Insterburg. [P Aulenbach.] GÜ b. Bürgermstr. Roese, Rufnr. Aulenbach 185; Um

× **Lindenheim,** Fo. [P Orlowen (Kr. Lötzen).] GÜ b. Revierförster Maurach, Rufnr. Siewen 33; Um

× **Lindenheim,** Kr. Lützen. [P Adlersdorf.] Teiln. s. Adlersdorf; GÜ b. Gastwirt Masuhr, Rufnr. Adlersdorf 08; Um

× **Lindenhöhe.** [Ü. Insterburg 2.] Teiln. s. Grünheide, Ostrp.; Ü: Pst h. Link, Rufnr. Grünheide 47; Um

**Lindenhof.** [P Saalfeld (Ostrp.).] Teiln. s. Saalfeld.

**Lindenhof,** Kr. Angerapp. [P Karpauen.] Teiln. s. Karpauen.

**Lindenhof,** Kr. Bartenstein, Ostrp. [P Domnau (Ostrp.).] Teiln. s. Domnau.

**Lindenhof,** Kr. Braunsberg, Ostrp. [P Braunsberg (Ostrp.).] Teiln. s. Braunsberg.

**Lindenhof,** Kr. Darkehmen, s. Lindenhof, Kr. Angerapp.

**Lindenhof,** Kr. Elbing. [P Pr. Mark ü. Elbing.] Teiln. s. Pr. Mark, Westpr.

**Lindenhof,** Kr. Heiligenbeil. [P Heiligenbeil.] Teiln. s. Heiligenbeil.

**Lindenhof,** Kr. Insterburg. [P Wirkallen ü. Insterburg 2.] Teiln. s. Waldhausen, Kr. Insterburg.

**Lindenhof,** Kr. Königsberg, Pr. [P Groß Lindenau (Ostrp.).] Teiln. s. Gr. Lindenau, Bhf.

**Lindenhof,** Kr. Lötzen. [P Milken.] Teiln. s. Milken.

**Lindenhof,** Kr. Mohrunen. [P Liebstadt (Ostrp.).] Teiln. s. Liebstadt.

**Lindenhof,** Kr. Pillkallen, s. Lindenhof, Kr. Schloßberg, Ostrp.

**Lindenhof,** Kr. Schloßberg, Ostrp. [P Schirwindt (Ostrp.).] Teiln. s. Schirwindt.

**Lindenhof,** Kr. Sensburg. s. Zweilinden.

**Lindenhof,** Kr. Treuburg. [P Wallenrode (Kr. Treuburg).] Teiln. s. Wallenrode.

**Lindenhorst.** [P Bischofsburg.] Teiln. s. Bischofsburg.

× **Lindenhorst,** Fo. [P Bischofsburg.] GÜ f. d. Revierförsterei, gehört z. ON Bischofsburg; Um

**Lindenhorst,** Ostrp. [P Timberhafen.] Teiln. s. Liebenfelde, Ostrp.

**Lindenhorst,** Ostrp., Fo. [P Timberhafen.] GÜ f. d. Revierförsterei, Rufnr. Liebenfelde, Ostrp. 322; Um

× **Lindenhügel,** Fo. [P Schirrau ü. Weblau.] GÜ b. Revierförster Strauch, Rufnr. Schirrau 43; Um

× **Lindenkrug.** [Ü. Gumbinnen.] Ü: Pst b. Bieber, Rufnr. Gumbinnen 2712; Um

× **Lindenort,** Kr. Ortelsburg. — früher Lipowitz — [Ü. Ortelsburg.] Teiln. s. Wallen, Kr. Ortelsburg; Ü: PAg b. Frau Klinowski, z. erreichen ü. Ortelsburg; D: W 8—13, 15—18; S 8—9 12—13; Um

× **Lindensee.** [P Baitkown (Kr. Lyck).] GÜ b. Bauer Sztisio, Rufnr. Baitkown 45; Um

× **Lindental.** — früher Sandfuß — [Ü. Heinrichswalde (Ostrp.).] Ü: Hilfst b. Schulz, Rufnr. Heinrichswalde 245; Um

**Lindenthal,** Kr. Königsberg, Pr. [P Groß Lindenau (Ostrp.).] Teiln. s. Gr. Lindenau, Bhf.

× **Lindenthal,** Kr. Tilsit-Ragnit. [P Rautenberg (Ostrp.).] Teiln. s. Rautenberg; GÜ b. Bürgermstr. Ziehe, Rufnr. Rautenberg 65; Um

× **Lindenwald.** [Ü. Marienburg (Westpr.).] Ü: Pst b. Schmied Rich. Napierski, Rufnr. Marienburg 2093; Um

× **Lindenwalde.** [P Persing ü. Hostenstein (Ostrp.).] GÜ b. Gastwirt Brzoska, Rufnr. Kurken 11; Um

**Lindenwalde,** Gut. [P Insterburg.] Teiln. s. Insterburg.

**Lindenweiler.** [P Neusiedel (Ostrp.).] Teiln. s. Neusiedel.

× **Lindenwiese.** [Ü. Angerburg (Ostrp.).] Teiln. s. Kütten, Kr. Angerburg; Ü: Pst b. Kfm. Salecker, Rufnr. Kütten 01; Um

× **Lindenwiese,** Kr. Lützen. [Ü. Lützen.] Teiln. s. Milken; Ü: Pst b. Bauunternehmer Grajewski, Rufnr. Milken 83; Um

**Lindicken,** Kr. Pillkallen, s. Lindicken, Kr. Schloßberg.

**Lindicken,** Kr. Schloßberg, s. Verz. d. Teiln.; Ü: PAg b. Landwirt Schultz.

× **Lindicken,** Kr. Tilsit-Ragnit. [P Altenkirch.] GÜ b. Steppat, Rufnr. Neusiedel, Ostrp. 207; Um

**Lindmamsdorf.** [P Sonnwalde ü. Mehlsack.] Teiln. s. Heinrich.

× **Lindnershorst,** Fo. [P Lindnershorst.] GÜ b. Forstsekretär Quednau, gehört z. ON Lindnershorst, z. erreichen ü. Haselberg, Ostrp.; Um

× **Lindnershorst,** s. Verz. d. Teiln.; Ü: PAg b. Rentiere Augath.

**Lindwald.** [P Braunsberg (Ostrp.).] Teiln. s. Braunsberg.

× **Lingenau.** [Ü. Guttstadt.] Teiln. s. Guttstadt, Queetz u. Wolfsdorf; Ü: Pst b. Gastwirt Sender, Rufnr. Guttstadt 404; Um

**Linglack.** [P Bischofsstein (Ostrp.).] Teiln. s. Bischofsstein.

**Lingwarowen,** s. Berglingen.

**Linkau.** [P Godnicken.] Teiln. s. Godnicken.

**Linkenhen.** [P Groß Lindenau (Ostrp.).] Teiln. s. Gr. Lindenau, Bhf.

**Linken,** Kr. Königsberg, Pr. [P Waldau ü. Königsberg (Pr 5).] Teiln. s. Waldau, Ostrp.

**Linken,** Kr. Stuhm. [P G. Teschendorf ü. Riesenburg.] Teiln. s. Tiefensee Westpr.

**Linkenan.** [P Wodigehen ü. Liebemühl.] Teiln. s. Wodigehen.

× **Linkunnen.** Teiln. s. Heinrichswalde, Ostrp. u. Tilsit-Kallwen; Ü: PAg b. Kukies, Rufnr. Heinrichswalde, Ostrp. 286; D: W 8—10, 15 bis 1680; S 8—9, 12—13. Db: W 6—7; 10—12, 1630—1730; S 1630—1730; Um

**Linkunnen, Adl.** [P Linkunnen.] Teiln. s. Heinrichswalde, Ostrp.

**Linnau,** Ostrp. Teiln. s. Schneegrund.

**Linnawen,** s. Linnau, Ostrp.

× **Linnemarken,** Kr. Angerapp. [P Ballethen ü. Insterburg 2.] GÜ b. Landwirt Zipplies, Rufnr. Sodeken, Kr. Angerapp 148; Um

**Lipinsken,** Kr. Lyck, s. Seebrücken.

**Lipniak,** s. Friedrichshagen, Ostrp.

**Lipnick,** Kr. Johannsburg, Ostrp., Fo., s. Falkenhöhe, Kr. Johannsburg, Ostrp.

**Lipnick,** Kr. Ortelsburg, Fo. s. Jägerforst, Fo.

**Lipnicken.** [P Jedwabno (Ostrp.Süd).] Teiln. s. Jedwabno.

× **Lipnicken.** [P Gehsen ü. Johannsburg (Ostrp.).] Teiln. s. Gehsen, Ostrp. Süd; GÜ b. Kfm. Sobolowski, Rufnr. Gehsen 14; Um

**Lipowitz,** s. Lindenort.

**Lippa,** s. Oppendorf, Kr. Johannsburg, Ostrp.

**Lippau.** [P Skottau.] Teiln. s. Skottau.

**Lipnitz.** [P Christburg.] Teiln. s. Christburg u. Miswalde.

**Lipprode.** [P Fürstenau ü. Mülhausen (Ostrp.).] Teiln. s. Neumark, Ostrp.

**Lischaun.** [P Gilgenfeld ü. Kuckerneese (Ostrp.).] Teiln. s. Kuckerneese u. Gilgenfeld.

× **Lisettendorf.** [Ü. Friedland (Ostrp.).] Ü: Pst b. Frau Therese Wilhelm, Rufnr. Stockbeim, Ostrp. 23; Um

**Lisettenthal,** Kr. Braunsberg, Ostrp. [P Braunsberg (Ostrp.).] Teiln. s. Braunsberg.

**Lisettenthal,** Kr. Heilsberg. [P Siegfriedswalde.] Teiln. s. Siegfriedswalde.

× **Liskaschaaken.** [Ü. Königsberg (Pr 5).] s. Verz. d. Teiln.; Ü: PAg b. Demnick.

× **Lisken.** [P Morgen ü. Johannsburg (Ostrp.).] Teiln. s. Morgen; Ü: Pst h. Gastwirt Gottowik, Rufnr. Morgen 9; Um

× **Lisken.** [P Fließdorf (Kr. Lyck).] GÜ b. Lehrer Mrotzek, Rufnr. Fließdorf 08; Um

× **Lissaken,** Kr. Johannsburg, s. Dragen.

× **Lissaken,** Kr. Neidenburg, s. Talhöfen.

× **Lissau,** Ostrp. [P Borschimmen ü. Lyck.] GÜ b. Gastwirt August Patorra, Rufnr. Borschimmen 41; Um

× **Lissen,** Kr. Johannsburg, s. Dünen.

× **Lissen,** Ostrp. [Ü. Angerburg (Ostrp.).] Teiln. s. Benkheim; Ü: PAg b. PAgf Kolumbus, Rufnr. Benkheim 209; D: W 8—12, 15—17; S 8—9, 12—13; Db: W 12—13; Um

× **Lissen,** Ostrp. [Ü. Angerburg (Ostrp.).] GÜ b. Mateika, Rufnr. Benkheim 135; Um

× **Lissunnen.** [P Kessel (Kr. Johannsburg, Ostrp.).] GÜ b. Gastwirt Erich Radzewitz, Rufnr. Kessel 13; Um

**Litfsken,** s. Kl. Ankemitt.

**Littausdorf.** [P Fischhausen.] Teiln. s. Godnicken.

**Littersdorf.** [P Waldau ü. Königsberg (Pr 5).] Teiln. s. Waldau, Ostrp.

**Littlinken.** [P Neidenburg.] Teiln. s. Neidenburg.

× **Littschon.** [Ü. Marienwerder (Westpr.).] Teiln. s. Großkrebs; Ü: Pst b. Bernhard Hilbert, Rufnr. Großkrebs 33; Um

**Lixalnen.** [P Gerswalde ü. Saalfeld (Ostrp.).] Teiln. s. Gerswalde.

**Lixelden.** [P Pobethen ü. Königsberg (Pr 5).] Teiln. s. Pobethen.

**Lobellen.** [P G. Lenkenau.] Teiln. s. Gr. Lenkenau.

**Loblitzen.** [P Powunden ü. Königsberg (Pr 5).] Teiln. s. Powunden.

**Lochstädt.** [P Neuhäuser (Kr. Fischhausen).] Teiln. s. Fischhausen, Samland.

× **Locken.** [Ü. Osterode (Ostrp.).] Teiln. s. Brückendorf; Ü: PAg b. Badziona, z. erreichen ü. Allenstein u. Osterode, Ostrp.; D: W 8—11, 1430—1630; S 8—9, 12—13; Db: W 1630—19; Um

× **Loockwinen.** [P Karwen ü. Sensburg.] GÜ b. Gastw. Komp, Rufnr. Sensburg 291; Um (Zweite GÜ im Ortsteil Bieberstein s. unter Bieberstein.)

**Lodehen.** [P Miswalde.] Teiln. s. Miswalde.

**Lodigowen,** s. Ludwigshagen.

**Löbaugrund.** [P Smailen ü. Gumbinnen.] Teiln. s. Smailen.

**Löbeggallen,** s. Löbenaun.

**Löbelshof.** [P Stradaunen (Kr. Lyck).] Teiln. s. Stradaunen.

**Löbelshorst.** [P Schirwindt (Ostrp.).] Teiln. s. Schirwindt.

**Löbenaun,** s. Verz. d. Teiln.; Ü: PAg b. Gastw. Jankowski.

**Löbenthal,** s. Friedrichswalde.

**Löbertshof.** [P Pronitten (Kur. Haff).] Teiln. s. Pronitten.

**Löbtuballen,** s. Löbaugrund.

**Löcknicken.** [P Sechserben.] Teiln. s. Sechserben.

× **Lötkeshof.** [P Neusiedel (Ostrp.).] Teiln. s. Neusiedel; GÜ b. Amtsvorsteher Brandstätter, Rufnr. Neusiedel 201; Um

**Lönhöfen.** [P Dr. Thierau ü. Heiligenbeil.] Teiln. s. Hermsdorf b. Zinten.

× **Löppen.** [P Pollwitten.] Teiln. s. Reichenbach, Ostrp.; Ü: Billst b. Kfm. Neubohn, Rufnr. Reichenbach 309; Um

**Löthen.** [P Miswalde.] Teiln. s. Miswalde.

**Lötzen.** s. Verz. d. Teiln.

**Lötzen,** Fo. [P Lötzen.] Teiln. s. Lötzen.

× **Löwenhagen,** Ostrp. s. Verz. d. Teiln.; Ü: PAg b. Frau Kaese.

× **Löwenhagen,** Ostrp., Schule. [P Löwenhagen (Ostrp.).] GÜ b. Kantor Lehmann, Rufnr. Löwenhagen 71; Um

**Löwenslust.** [P Unterkerswalde ü. Elbing.] Teiln. s. Elbing.

**Löwenstein.** [P Dietrichsdorf ü. Gerdaunen.] Teiln. s. Dietrichsdorf, Kr. Gerdaunen.

- Logdau.** [üb. Osterode (Ostrp.)] Teiln. s. Gardienen; 0: Pst b. Senf, Rufnr. Gardienen 20; Um
- Lohberg, Kr. Pr. Holland.** [üb. Mühlhausen (Ostrp.)] Teiln. s. Mühlhausen; 0: Pst b. Emil Kuhn, Rufnr. Mühlhausen, Kr. Pr. Holland 218; Um
- Loien.** [P Dubeningen.] Teiln. s. Dubeningen.
- Loien.** [P Ebenfelde (Kr. Lyck).] Teiln. s. Ebenfelde.
- Lokau, Kr. Rößel.** [P Seeburg (Ostrp.)] Teiln. s. Seeburg; 0: Pst b. Gastw. Pfeifer, Rufnr. Seeburg 275; Um
- Lokennen.** [P Wollitnick (Fr. Haff).] Teiln. s. Bladien, Natangen.
- Loken.** [P Zellmühle.] Teiln. s. Hardteck; 0: Pst b. Schlicker, Rufnr. Hardteck 222; Um
- Loidlindmen.** [P Ullrichsdorf, Ostrp. ü. Insterburg 2]. Teiln. s. Sodehnen, Kr. Darkehmen.
- Lomno.** [P Roggen (Ostrp. Süd).] Teiln. s. Windau.
- Lomp.** [P Krickelken ü. Mühlhausen (Ostrp.)] Teiln. s. Basien.
- Lomp, Kr. Mohrungen.** [P Waltersdorf (Passarge).] Teiln. s. Waltersdorf.
- Lonschen.** [P Ilmenhorst]. Teiln. s. Ilmenhorst.
- Looskeim.** [P Dietrichsdorf ü. Gerdaunen.] Teiln. s. Dietrichsdorf, Kr. Gerdaunen.
- Loplinen.** [P Igenau ü. Insterburg 2]. Teiln. s. Sodehnen, Kr. Angerapp.
- Loppöhnen.** [P Neukuhren.] Teiln. s. Neukuhren; 0: Hilfst b. Kfm. Radau, Rufnr. Neukuhren 165; Um
- Lopsienen.** [P Mossycken ü. Königsberg (Pr) 5.] Teiln. s. Thierenberg.
- Lorenzen, Kr. Schloßberg, Ostrp.** [P Hensken, Kr. Schloßberg (Ostrp.).] Teiln. s. Kussen.
- Loschen.** [P Pr. Eylau.] Teiln. s. Glommen.
- Losckelm.** [üb. Bartenstein (Ostrp.)] 0: Pst b. Landwirt Hoenke, Rufnr. Schönbruch b. Bartenstein, Ostrp. 13; Um
- Losdorff.** [P Schroop.] Teiln. s. Schroop.
- Losgehnen.** [P Bartenstein (Ostrp.)] Teiln. s. Bartenstein.
- Loßainen, [Kr. Rößel], s. Verz. d. Teiln.; 0: Pag b. Konteradmiral v. Fischer.**
- Lotterbach.** [P Lichtenan ü. Mehlsack.] Teiln. s. Lichtenan, Ostrp.
- Lotterfeld.** [P Plauten ü. Mehlsack.] Teiln. s. Mehlsack; 0: Hilfst b. Kfm. Baumgart, Rufnr. Mehlsack 344; Um
- Louisenbergr, Kr. Bartenstein.** Ostrp. [P Domnau (Ostrp.)]. Teiln. s. Domnau.
- Louisenfelde.** [P Caymen ü. Nautzken (Ostrp.).] Teiln. s. Nautzken.
- Louisenhol, Kr. Angerburg.** [P Kruglanken (Kr. Angerburg) ü. Lützen.] Teiln. s. Kruglanken.
- Louisenhol, Kr. Bartenstein, Ostrp.** [P Wöterkeim.] Teiln. s. Schippenbeil.
- Louisenhol, Kr. Heiligenbeil.** [P Pörschen.] Teiln. s. Ludwigsort.
- Louisenhol, Kr. Marienwerder, Westpr.** [P Krözen ü. Marienwerder (Westpr.).] Teiln. s. Bandtken.
- Louisenhol, Kr. Pr. Eylau.** [P Jesau ü. Königsberg (Pr) 5.] Teiln. s. Tharau, Bf.
- Louisenhol, Kr. Pr. Eylau.** [P Blumenstein ü. Zinten.] Teiln. s. Lichtenfeld, Ostrp.
- Louisenhol, Kr. Rosenberg, Westpr.** [P Sommeran (Westpr.).] Teiln. s. Sommeran.
- Louisenthal, Kr. Elbing.** [P Conradswalde ü. Elbing.] Teiln. s. Frauenburg; Ostrp.
- Louisenthal, Kr. Insterburg.** [P Erdmannsrub (Kr. Insterburg) ü. Insterburg 2]. Teiln. s. Insterburg.
- Louisenthal, Kr. Mohrungen.** [P Mohrungen.] Teiln. s. Mohrungen.
- Louisenthal, Ostrp.**
- Louisenthal, Kr. Pr. Eylau;** [P Mühlhausen ü. Pr. Eylau]; 0: Pst b. Gutsinspektor Albert Gloddeck, Rufnr. Schrombeben 21; Um
- Louisenthal, Kr. Rastenburg, Ostrp.** [P Rastenburg (Ostrp.).] Teiln. s. Rastenburg.
- Louisiana, s. Luisenpark.**
- Loyden.** [P Spitthenen ü. Bartenstein (Ostrp.).] Teiln. s. Bartenstein.
- Loye.** [P Inse ü. Kuckerneese (Ostrp.);] Teiln. s. Inse; 0: Pst b. Fritz Bartschat, Rufnr. Inse 10; Um
- Loye, Fo.** [P Inse ü. Kuckerneese (Ostrp.);] 0: Pst b. Forstausseher Warlies, Rufnr. Inse 9; Um
- Loyen.** [P Dubeningen] s. Loien, P Dubeningen.
- Loyen.** [P Ebenfelde], s. Loien [P Ebenfelde].
- Loyken, s. Loken.**
- Lubainen.** [üb. Osterode (Ostrp.)] Teiln. s. Osterode u. Alfinken; 0: Pst b. Stellmacher Krüger, Rufnr. Osterode (Ostrp.) 218; Um
- Lubenwalde.** [P Haselberg (Ostrp.).] Teiln. s. Haselberg.
- Lublewen, s. Grünbruch.**
- Lubinehlen, s. Lubenwalde.**
- Lucka, Kr. Ortelsburg, s. Luckau, Ostrp.**
- Luckabude, Kr. Ortelsburg, Fo., s. Luckau, Fo.**
- Luckau, Kr. Ortelsburg.** [üb. Ortelsburg.] 0: Pst b. Molkeriebes, Kerstan, Rufnr. Fürstenwalde, Kr. Ortelsburg 4; Um
- Luckau, Kr. Ortelsburg, Fo.** [üb. Ortelsburg]; 0: Pst b. Oberförsterei, gehört z. ON Fürstenwalde, Kr. Ortelsburg, z. erreichen ü. Wallen, Kr. Ortelsburg; Um
- Lucken.** [P Herdenau ü. Kuckerneese (Ostrp.).] Teiln. s. Herdenau.
- Lucknainen.** [P Nikolaiken (Ostrp.)] Teiln. s. Nikolaiken, Ostrp.
- Lucknainen, Fo.** [P Nikolaiken (Ostrp.)] 0: Pst b. Revierförster Porsch, Rufnr. Nikolaiken, Ostrp. 211; Um
- Lucknojen, s. Neuenrode.**
- Lucknojen, Fo., s. Neuenrode, Fo.**
- Ludendorff, Kr. Labiau.** [P Möwenort ü. Labiau]. 0: Pst b. Gastw. Ruske, Rufnr. Haffwerder 8; Um
- Ludwigsburg.** [P Arnsdorf ü. Gerdaunen.] Teiln. s. Friedenbergr (Ostrp.).
- Ludwigsdorf, Kr. Osterode, Ostrp.** [üb. Osterode (Ostrp.)]. 0: Pst b. Gastw. Dziomba, Rufnr. Geterswalde, Ostrp. Süd 60; Um
- Ludwigsdorf, Kr. Rosenberg, Westpr.** [P GroßBromnau ü. Marienwerder (Westpr.).] Teiln. s. Freystadt, Westpr.; 0: Pst b. Lehrer Bahr, Rufnr. Freystadt, Westpr. 107; Um
- Ludwigstede.** [P Wischdorf ü. Fischhausen.] Teiln. s. Fischhausen, Samland.
- Ludwigshagen.** [P Schwidern ü. Gehlenburg (Ostrp.).] Teiln. s. Schwidern, Kr. Johannsburg.
- Ludwigshöhe, Kr. Braunsberg, Ostrp.** [P Braunsberg (Ostrp.).] Teiln. s. Braunsberg.
- Ludwigshöhe, Kr. Gerdaunen.** [P Momenhen ü. Gerdaunen.] Teiln. s. Skandau.
- Ludwigshof, Kr. Marienwerder, Westpr.** [P Marienwerder (Westpr.).] Teiln. s. Marienwerder.
- Ludwigshof, Kr. Pr. Eylau.** [P Landsberg (Ostrp.).] Teiln. s. Landsberg.
- Ludwigshof, Kr. Rößel.** [P Bergenthal]. Teiln. s. Groß Köllen.
- Ludwigshof, Kr. Sensburg.** [P Neuffließ]. Teiln. s. Neuffließ.
- Ludwigsort.** s. Verz. d. Teiln.
- Ludwigsvalde.** [üb. Königsberg (Pr) 5.] s. Verz. d. Teiln.; 0: Pag b. Witwe Eckard.
- Lübeckfelde.** [üb. Lyck]. Teiln. s. Sentken; 0: Pst b. Kaufmann Bednarzik, Rufnr. Sentken 14; Um
- Lugeck.** [P Schillfelde ü. Schloßberg (Ostrp.).] Teiln. s. Schillfelde.
- Lugowen, s. Großlugau.**
- Luisenberg.** [üb. Insterburg 2]. s. Verz. d. Teiln.; 0: Pag b. PAgin Nagel.
- Luisenhol, Kr. Angerapp.** [P Kreuzhausen ü. Bokellen]. Teiln. s. Schwalbental.
- Luisenhol, Kr. Insterburg.** [P Kreuzhausen (Ostrp.)]. Teiln. s. Schwalbental.
- Luisenhol, Kr. Treuburg.** [P Schwentainen ü. Treuburg.] Teiln. s. Schwentainen, Bz. Gumbinnen.
- Luisenpark.** [P Schiedelau ü. Bokellen]. Teiln. s. Karpauen.
- Luisenthal, Kr. Ortelsburg.** [P Theerwisch ü. Ortelsburg.] Teiln. s. Mensguth.
- Luisenthal, Kr. Rosenberg, Westpr.** [P Conradswalde (Westpr.)]. Teiln. s. Conradswalde, Kr. Rosenberg, Westpr.
- Luisenwalde, Kr. Stuhm.** [P Dietrichsdorf (Kr. Stuhm).] Teiln. s. Dietrichsdorf.
- Luisenwerth.** [P Wandlacken.] Teiln. s. Gerdaunen.
- Lukischken, s. Lucken.**
- Lukoschen, s. Neu Lucken.**
- Lunnau.** [P Schalmey.] Teiln. s. Plaßwich.
- Lupken.** [P Johannsburg (Ostrp.)] Teiln. s. Johannsburg.
- Luschen.** [P Gumbinnen.] Teiln. s. Gumbinnen; 0: Pst b. Kfm. Otto Matern, Rufnr. Gumbinnen 2535; Um
- Luschninken, s. Friedrichsmühle.**
- Lustig, Fo.** [P Bredinken ü. Bischofsburg.] 0: Pst b. d. Revierförsterei, gehört z. ON Bredinken, z. erreichen ü. Bischofsburg; Um
- Lutzen.** [P Schulzenwalde ü. Gumbinnen.] 0: Pst b. Scheffler, Rufnr. Nemmersdorf, Ostrp. 74; Um
- Luttken, s. Jägerhob.**
- Lutzicken, s. Lutzen.**
- Luxenburg, Kr. Insterburg.** [P Insterburg.] Teiln. s. Insterburg.
- Luxethen.** [P Schlobitten.] Teiln. s. Schlobitten, Bf.; 0: Pst b. Gastw. Heck, Rufnr. Schlobitten, Bf. 12, u. 0: Pst b. Friedrich Doebel, Rufnr. Schlobitten Bf. 24; Um
- Luxhaus, Fo.** [P Eichen (Ostrp.)] 0: Pst b. d. Revierförsterei, z. erreichen ü. Forstamt Greiben, Rufnr. Nautzken 227; Um
- Luzenzen.** [P Brückendorf ü. Allenstein.] Teiln. s. Brückendorf.
- Lyck.** s. Verz. d. Teiln.
- Lykusen, s. Likusen.**
- Lykusen, Kr. Neidenburg.** [P Persing ü. Hohenstein (Ostrp.).] 0: Pst b. Bauer Woiczekowski, gehört z. ON Hohenstein; Um
- Lysack, Fo., s. Gr. Wacholder, Fo.**
- Lyscheiten, s. Lischau.**
- Lysken, s. Lisken.**
- Lyssewen, s. Lissau, Ostrp.**
- Lyssuhnen, s. Lissuhnen.**
- Maaschen, s. Maschen, Ostrp.**
- Maccharren.** [üb. Peitschendorf]. Teiln. s. Peitschendorf; 0: Pst b. Gastw. Papajewski, Rufnr. Babenten 8; Um
- Mägdeberg.** [P Budeweg ü. Neukirch (Ostrp.).] Teiln. s. Budeweg, Ostrp.
- Mäkelburg.** [P Grommels ü. Bartenstein (Ostrp.).] Teiln. s. Gr. Schwansfeld.
- Mäken.** [P Neuendorf-Friedheim (Ostrp.)]. Teiln. s. Pr. Holland.
- Magdalenz.** [P Gregersdorf ü. Neidenburg.] 0: Pst b. Burdinski, Rufnr. Neidenburg 432; Um
- Magergut.** [P Brückendorf ü. Allenstein.] Teiln. s. Brückendorf.
- Maggen.** [üb. Zinten.] Teiln. s. Rositten ü. Zinten; 0: Pst b. Siedler Götzinger, Rufnr. Rositten ü. Zinten 59; Um
- Magotten.** [P Tapien.] Teiln. s. Tapien.
- Mahlau.** [P Marienburg (Westpr.)] Teiln. s. Dt. Dameran.
- Mahlendorf.** [P Dt. Thieren ü. Heiligenbeil.] Teiln. s. Eisenberg, Ostrp.
- Mahnfeld.** [üb. Königsberg (Pr) 5.] Teiln. s. Kobbeldude u. Seepöthen; 0: Pst b. Fritz Hein, Rufnr. Kobbeldude 165; Um
- Mahrau.** [P Grünbagen (Ostrp.)] Teiln. s. Grünbagen.
- Mahren.** [P Neudorfchen ü. Marienwerder (Westpr.);] 0: Pst b. Witwe Emilie Kuhl, z. erreichen ü. Riesenburg; Um
- Malbaum.** [üb. Elbing]. Teiln. s. Trunz; 0: Pst b. Gastw. Haese, Rufnr. Trunz 48; Um
- Malden, Kr. Angerapp.** [P Angerapp]. Teiln. s. Angerapp.
- Makohlen.** [P Siegfriedswalde.] Teiln. s. Siegfriedswalde.
- Makohnen, s. Mühlenkreuz.**
- Makoscheyen, s. Ehrenwalde.**
- Makrauten.** [P Manchenguth ü. Allenstein.] Teiln. s. Manchenguth.
- Makunischken, s. Hohenwaldeck.**
- Maldaiten.** [P Rudau ü. Königsberg (Pr) 5.] Teiln. s. Rudau, Kr. Fischhausen.
- Maldanien.** [P Johannsburg (Ostrp.)] 0: Pst b. Lehrer Fritz, Rufnr. Johannsburg 442; Um
- Maldanen.** [üb. Ortelsburg.] 0: Pst b. Landwirt Litteck, gehört z. ON Wallen, Kr. Ortelsburg, z. erreichen ü. Ortelsburg; Um
- Maldanietz, s. Maldanen.**
- Maldenten, [Ostrp.] s. Verz. d. Teiln.**
- Maliken.** [P Herzogsrode]. Teiln. s. Herzogsrode; 0: Pst b. Bauer Lenkeit, Rufnr. Herzogsrode 78; Um
- Maleyken, s. Maleikien.**
- Malga.** [üb. Neidenburg.] s. Verz. d. Teiln.; 0: Pag b. Arendt.
- Malga, Fo.** [P Malga ü. Neidenburg.] 0: Pst b. Revierförsterei, gehört z. ON Malga, z. erreichen ü. Willenberg, Ostrp.; Um
- Malgaühle.** [P Malga.] Teiln. s. Malga.
- Malgaoten.** [üb. Neidenburg.] 0: Pst b. Landwirt Domsalla II, Rufnr. Malga 5; Um
- Malissen [P Stallupönen], s. Malissen [P Ebenrode (Ostrp.)].**
- Malissen.** [P Ebenrode (Ostrp.)]. Teiln. s. Ebenrode; 0: Pst b. Bürgermeister Maltzeit, Rufnr. Ebenrode 536; Um
- Malkiehnen, s. Malkiennen.**
- Malkiennen.** [P Neumalken (Kr. Lyck)]. Teiln. s. Neumalken.
- Malleczewen, s. Malleten.**
- Mallenuppen, s. Gembern.**
- Malleten.** [P Neuendorf (Kr. Lyck)]. Teiln. s. Neuendorf, Kr. Lyck.
- Mallwen.** s. Verz. d. Teiln.; 0: Pag b. Mühlenbesitzer Ewald Otto.
- Mallwischken, s. Mallwen.**
- Mallypark, s. Schönheim.**
- Malshöten, Kr. Neidenburg.** [P Burdungen (Ostrp. Süd)]. 0: Pst b. Gastwirt Marchlowitz, Rufnr. Gedwangen 35; Um
- Malschöwen, Kr. Neidenburg, s. Malsböten.**
- Malschöwen, Kr. Ortelsburg.** [üb. Ortelsburg.] Teiln. s. Mensguth; 0: Pst b. d. Lehrerin Raether, Rufnr. Mensguth 31; Um
- Manchenguth.** s. Verz. d. Teiln.; 0: Pag b. Fr. Naglatzki.
- Mandeln, Kr. Königsberg, Pr.** [üb. Königsberg (Pr) 5.] Teiln. s. Neubausen, Kr. Königsberg, Pr.; 0: Pst b. Martha Hoch, Rufnr. Neubausen 114; Um
- Mantkeim.** [P Heiligenkreuz ü. Fischhausen.] Teiln. s. Heiligenkreuz.
- Mantau.** [P Leggen ü. Königsberg (Pr) 5.] Teiln. s. Waldau, Ostrp.
- Maraditten.** [P Sorquitten.] Teiln. s. Sorquitten; 0: Pst b. Kfm. Bloch, Rufnr. Sorquitten 72; Um
- Maransen, Fo.** [P Schwedrich ü. Hohenstein (Ostrp.)]. 0: Pst b. Revierförsterei, z. erreichen ü. Hohenstein, Ostrp.; Um
- Maranen, Kr. Heiligenbeil.** [P Zinten.] Teiln. s. Zinten.
- Maranen, Kr. Heilsberg.** [P Roggenhausen (Ostrp.)]. Teiln. s. Lauerbagen.
- Marauenhof.** [üb. Königsberg (Pr) 1.] Teiln. s. Königsberg, Pr.
- Marcklack.** [P Wenden (Ostrp.)] Teiln. s. Wenden.
- Marczinowen, Kr. Goldap.** s. Martinsdorf.
- Marderfelde.** [P Kreuzhöhe ü. Ebenrode.] Teiln. s. Willuben.
- Mareese.** [P Marienwerder (Westpr.)] Teiln. s. Marienwerder.

## Margen

× **Margen, Fo.**  
[P Vierbrüderkrug üb. Königsberg (Pr) 5.] GÜ i. d. Revierförsterei, Rufnr. Metgethen 365; Um

**Margen, Kr. Fischhausen.**  
[P Vierbrüderkrug üb. Königsberg (Pr) 5.] Teiln. s. Metgethen.

**Margen, Kr. Niederung.**  
[P Liedemeten]. Teiln. s. Skaisgirren, Kr. Niederung.

× **Marguhnen.**  
[P Albrechtstorf (Ostpr.).] GÜ b. Landwirt Emil Neumann, Rufnr. Albrechtstorf, Kr. Pr. Eylau 13; Um

**Marienuau.**  
[P Marienwerder (Westpr.).] Teiln. s. Marienwerder.

**Marienberg.**  
[P Bötchersdorf.] Teiln. s. Friedenberg.

× **Marienbruch.**  
[P Seckenburg]. Teiln. s. Eichwerder und Seckenburg; GÜ b. Bürgermeister Max Vogel, gehört z. ON Nemomien, Rufnr. Eichwerder 19; Um

× **Marienbruch, Fo.**  
[P Seckenburg.] GÜ b. Revierförster Arnold, z. erreichen üb. Labiau; Um

**Marienburg, Westpr.**  
s. Verz. d. Teiln.

× **Marienburg, Westpr. — Sandhof.**  
[P Marienburg, Westpr.]; Ü: PSt b. Berta Bark, Rufnr. Marienburg 26 09; Um

× **Marienburg, Westpr. — Tessenort.**  
[P Marienburg (Westpr.).] Teiln. s. Marienburg; GÜ Gasnhaus Wischer, Rufnr. Marienburg 20 20; Um

× **Marienburg, Westpr. — Willenberg.**  
[P Marienburg (Westpr.).] Teiln. s. Marienburg u. Braunsvalde; GÜ Restaurant Burgschlößchen, Rufnr. Marienburg 21 97; Um

**Mariensfelde, Kr. Braunsberg, Ostpr.** [P Braunsberg (Ostpr.).] Teiln. s. Braunsberg.

× **Mariensfelde, Kr. Osterode, Ostpr.** s. Verz. d. Teiln.; Ü: PAG b. Frau Eisenblätter.

**Mariensfelde, Kr. Pr. Holland.**  
[P Pr. Holland.] Teiln. s. Pr. Holland.

**Marienhagen.**  
[P Fuchsberg.] Teiln. s. Löwenhagen, Ostpr.

**Marienhöh.**  
[P Jesau üb. Königsberg (Pr) 5]. Teiln. s. Tharau, Bhf.

**Marienhöhe, Kr. Gumbinnen.**  
[P Schützenwalde üb. Gumbinnen]. Teiln. s. Schützenwalde.

**Marienhöhe, Kr. Heiligenbeil.**  
[P Hermsdorf b. Zinten]. Teiln. s. Hermsdorf b. Zinten.

**Marienhof, Kr. Braunsberg, Ostpr.** [P Heinerikau (Ostpr.).] Teiln. s. Mehlsack.

**Marienhof, Kr. Fischhausen.**  
[P Seefeld üb. Königsberg (Pr) 5]. Teiln. s. Drueghnen.

**Marienhof, Kr. Labiau.**  
[P Lablacken üb. Nautzken (Ostpr.).] Teiln. s. Pronitten.

**Marienhof, Kr. Lyck.**  
[P Borschimmen (Kr. Lyck)]. Teiln. s. Borschimmen.

**Marienhof, Kr. Pr. Holland.**  
[P Guldenboden üb. Elbiug.] Teiln. s. Guldenboden.

**Marienhof, Kr. Rastenburg, Ostpr.** [üb. Sensburg.] Teiln. s. Wilkendorf, Kr. Rastenburg, Ostpr.

**Marienhof, Kr. Sensburg.**  
[P Bosenb.] Teiln. s. Bosenb.

**Marienhof, Kr. Wehlau.**  
[P Paterswalde (Kr. Wehlau)]. Teiln. s. Wehlau.

**Mariensee.**  
[P Seeburg (Ostpr.).] Teiln. s. Seeburg.

**Marienthal, Kr. Gumbinnen.**  
[P Hochbieß üb. Gumbinnen]. Teiln. s. Großwaltersdorf, Ostpr.

**Marienthal, Kr. Rastenburg, Ostpr.** [P Drengfurt (Kr. Rastenburg, Ostpr.).] Teiln. s. Drengfurt.

**Marienthal, Kr. Sensburg.**  
[P Sensburg.] Teiln. s. Sensburg.

**Marienerwerder, Westpr.**  
s. Verz. d. Teiln.

**Marinowo-Kurhaus.**  
[P Birkenmühle]. Teiln. s. Birkenmühle.

**Markau, Ostpr.**  
[P Kruppinen üb. Treuburg]. Teiln. s. Wallenrode.

× **Markauen, Fo.**  
[P Dubeningen (Kr. Goldap)]. GÜ b. Hilfsförster Grieb, Rufnr. Dubeningen 30; Um

**Markawen, Fo., s. Markauen, Fo.**

**Markenhen.**  
[P Thierenberg.] Teiln. s. Thierenberg.

**Markheim.**  
[P Heilsberg.] Teiln. s. Heilsberg.

× **Markgrafsfelde.**  
[P Dullen üb. Treuburg]. Teiln. s. Dullen; GÜ b. Gasthofbesitzer Szielasko, Rufnr. Dullen 18; Um

**Markhausen, Kr. Gerdaun.**  
[P Molteinen üb. Gerdaun]. Teiln. s. Molteinen.

**Markhausen, Kr. Pr. Eylau.**  
[P Reddenau (Ostpr.).] Teiln. s. Reddenau.

**Markienen.**  
[P Bartenstein (Ostpr.).] Teiln. s. Bartenstein.

**Markowsken, s. Markau, Ostpr.**

× **Markshöfen.**  
[üb. Ortelsburg]; Ü: PSt b. Fischereipächter Mauritz, gehört z. ON Neu Keyuth, z. erreichen üb. Ortelsburg u. Rheinswein; Um

**Markthausen, Kr. Labiau.**  
s. Verz. d. Teiln.

**Markushof, Westpr.**  
s. Verz. d. Teiln.

**Marlinowen, s. Mörleinstal.**

**Marshallshelde.**  
[P Nordenburg (Kr. Gerdaun)]. Teiln. s. Nordenburg.

**Marschchen.**  
[P Gr. Heydekrug üb. Königsberg (Pr) 5.] Teiln. s. Heydekrug.

**Marschellen.**  
[P Heiligengreutz (Ostpr.).] Teiln. s. Gr. Kuhren u. Heiligengreutz.

**Martenshöf.**  
[P Osterode (Ostpr.).] Teiln. s. Osterode.

**Martingen.**  
[P Wetterau üb. Schloßberg (Ostpr.).] Teiln. s. Schillfelde, Kr. Schloßberg, Ostpr.

**Martingken, s. Martingen.**

**Martinsdorf.**  
[P Winterberg (Ostpr.).] Teiln. s. Arnsberg.

× **Martinshagen.**  
[üb. Lötzen.] Teiln. s. Milken; Ü: PSt b. Kostrzewa, Rufnr. Milken 88; Um

× **Martinshöhe.**  
[P Millau]. Teiln. s. Dreimühlen; Ü: Hilfsf. b. Bauer Johann Recko, Rufnr. Dreimühlen 67; Um

× **Martinshof.**  
[P Roßlinde üb. Gumbinnen]; GÜ b. Bauer u. Amtsvorsteher Adombent, Rufnr. Roßlinde 46; Um

**Martinsort.**  
[P Rodebach, Kr. Ehenrode (Ostpr.).] Teiln. s. Trakehnen, Ort.

× **Martinsrode.**  
[P Königskirch]; GÜ b. Eckert, Rufnr. Königskirch 45; Um

**Martischen, s. Martinshof.**

**Martischken, s. Langenacker.**

**Marunnen, s. Marunnen.**

**Marunen.**  
[P Hobensalzburg]. Teiln. s. Hobensalzburg.

× **Marwalde, [Kr. Osterode, Ostpr.] s. Verz. d. Teiln.; Ü: PAG b. Frau Klose.**

**Marxöwen, s. Markshöfen.**

× **Maschen, Ostpr.**  
[P Dreimühlen (Kr. Lyck)]; GÜ b. Faltn, Rufnr. Dreimühlen 38; Um

**Maschot.**  
[P Schedliskun üb. Lötzen.] Teiln. s. Widminnen.

**Maschulken, s. Blockswalde.**

× **Mashehen.**  
[üb. Rastenburg (Ostpr.).] Teiln. s. Rosengarten, Ostpr. Ü: PSt b. Schneider Neumann, Rufnr. Rosengarten 43; Um

× **Massaunen.**  
[P Dietrichsdorf üb. Gerdaun]. Teiln. s. Schippenbeil; GÜ b. Kfm. Bülow, Rufnr. Schippenbeil 334; Um

× **Masten.**  
[üb. Johannsburg (Ostpr.).] Ü: PSt b. Bürgermeister Christofzik, Rufnr. Dreifelde, Kr. Johannsburg, Ostpr. 4; Um

**Masuchen, Fo., s. Finkenwalde, Fo.**

× **Maschowken.**  
s. Rodental (Ostpr.).

**Masuhren.**  
[üb. Treuburg], s. Masuren.

**Masuren.**  
[üb. Treuburg]. Teiln. s. Rogonnen; Ü: PSt b. Meyer, Rufnr. Rogonnen 6; Um

**Masurhöfchen.**  
[P Nordenburg (Kr. Gerdaun)]. Teiln. s. Nordenburg.

**Masutschen, s. Oberhofen, Ostpr.**

**Maßwillen.**  
[P Schillen]. Teiln. s. Schillen.

**Maternhöfen.**  
[P Lindenau b. Braunsberg, Ostpr.]

**Maternhof.**  
[P Arnau üb. Königsberg (Pr) 5.] Teiln. s. Waldau, Ostpr.

**Materschobensee.**  
[P Gr. Schiemannen.] Teiln. s. Gr. Schiemannen.

× **Materschobensee, Fo.**  
[P Gr. Schiemannen.] GÜ i. d. Revierförsterei, Rufnr. Gr. Schiemannen 9; Um

**Matheninken, s. Mattenau.**

**Matheusek.**  
[P Julienhöfen]. Teiln. s. Julienhöfen.

**Mathildenhof, Kr. Heilsberg.**  
[P Roggenhausen (Ostpr.).] Teiln. s. Lauterhagen.

**Mathildenhof, Kr. Lyck.**  
[P Talussen üb. Lyck]. Teiln. s. Lyck.

**Mathildenhof, Kr. Roßel.**  
[P Bergenthal (Ostpr.).] Teiln. s. Gr. Köllen.

**Matten.**  
[P Schloßbach]. Teiln. s. Schloßbach.

× **Mattenau.**  
s. Verz. d. Teiln.; Ü: PAG b. Franz Kowalsky.

**Matternischken, s. Matten.**

**Matthiashof.**  
[P Gr. Schwansfeld (Ostpr.).] Teiln. s. Gr. Schwansfeld.

**Mattischkehmen.**  
[P Trakehnen Ort.] Teiln. s. Trakehnen, Ort.

**Mattischken, s. Klingsporn.**

**Mattlancken, s. Hellbrun.**

**Mattgürrren, s. Kurrenberg.**

**Matzgirren, Fo.**  
s. Kurrenberg, Fo.

**Matzkahlen.**  
[P Neuhausen üb. Königsberg (Pr) 5.] Teiln. s. Neuhausen.

**Matzkutschen, s. Fuchshagen.**

**Matznorkehmen, s. Matztal.**

× **Matzrode, Kr. Gumbinnen.**  
[P Roßlinde üb. Gumbinnen]; GÜ b. Kaufm. O. Hoffmann, Rufnr. Roßlinde 21; Um

**Matztal.**  
[P Schneegrund]. Teiln. s. Schneegrund.

× **Matzuthausen, Kr. Gumbinnen.** [P Gnadenheim]. Teiln. s. Großwaltersdorf, Ostpr.; GÜ b. Landw. Max Segatz, Rufnr. Großwaltersdorf 56; Um

**Matzukehmen, Kr. Goldap, s. Weilenhausen.**

**Matzukehmen, Kr. Gumbinnen, s. Matzuthausen.**

**Matzwolla, s. Balschdorf.**

× **Mauden.**  
[P Darethun üb. Allenstein]; GÜ b. Bürgermeister Woydowski, Rufnr. Darethun 26; Um

× **Maunefelde.**  
[üb. Wehlau.] Teiln. s. Kleingnie u. Mulden; Ü: PSt b. Gastwirt Albert Schweichler, Rufnr. Mulden 55; Um

**Mauenwalde.**  
[P Georgenfelde.] Teiln. s. Grünheim.

× **Mauern, Ostpr.**  
[P Lauksichken]. Teiln. s. Lauksichken; GÜ b. Bürgermeister Rudolf Schories; Rufnr. Lauksichken 86; Um

× **Mauern, Fo.**  
[P Lauksichken]; GÜ i. d. Revierförsterei, Rufnr. Lauksichken 88; Um

× **Maulen, Ostpr.**  
[üb. Königsberg (Pr) 5.] Teiln. s. Seepothen, Kr. Königsberg-Pr.; Ü: PSt b. Elise Pröck, Rufnr. Seepothen 41; GÜ b. Gastwirt Schmeer, Rufnr. Seepothen 12; Um

**Mauschern, s. Klein Langendorf.**

× **Mawern.**  
[üb. Guttsstadt]. Teiln. s. Peterswalde üb. Guttsstadt; Ü: PSt b. Anton Schacht, Rufnr. Peterswalde üb. Guttsstadt 18; Um

× **Maxkalm.**  
[üb. Bartenstein (Ostpr.).] Ü: PSt b. Siedler Wohlgefahrt, Rufnr. Gr. Schwansfeld 23; Um

**Mecken.**  
[P Bilderweiten, Kr. Ehenrode]. Teiln. s. Bilderweiten.

× **Medenau.**  
[üb. Fischhausen.] Teiln. s. Powayen; Ü: PAG b. Frau Hildegard Schmidt, Rufnr. Powayen 72; D: W 8—12, 15—18; S 8—9, 12—13; Um

× **Medien.**  
[üb. Heilsberg]. Teiln. s. Heilsberg; Ü: PSt b. Gastw. Rubnau, Rufnr. Heilsberg 437; Um

**Mednicken.**  
[P Wargen üb. Königsberg (Pr) 5.] Teiln. s. Metgethen u. Goldschmiede.

**Medukallen, s. Honigberg.**

**Medukallen.**  
[P Pelleningken], s. Rehwiese.

× **Medunen.**  
[üb. Angerapp]. Teiln. s. Gr. Sobrost; Ü: PSt b. Anna Petukat, Rufnr. Gr. Sobrost 26; Um

**Mehlathal.**  
[P Popelken (Ostpr.).] Teiln. s. Popelken, Kr. Labiau.

**Mehlauken, s. Liebenfelde (Ostpr.).**

**Mehlawischken.**  
[P Popelken (Ostpr.).] Teiln. s. Popelken, Kr. Labiau.

**Mehleden.**  
[P Friedenberg üb. Gerdaun]. Teiln. s. Friedenberg.

**Mehlend.**  
[P Königsblumenau.] Teiln. s. Reichenbach, Ostpr.

**Mehlkehmen, s. Birkenmühle.**

× **Mehlkinten, Kr. Ehenrode.**  
[P Rodebach (Kr. Ehenrode, Ostpr.); GÜ b. Peter, Rufnr. Trakehnen, Ort 29; Um

**Mehlsack, s. Verz. d. Teiln.**

× **Mehlsack A.**  
[P Mehlsack]. Teiln. s. Mehlsack; Ü: PSt b. Kfm. Ewald Corinth, Rufnr. Mehlsack 345; Um

**Meislsten.**  
[P Guldenboden.] Teiln. s. Guldenboden.

**Meissnershof.**  
[P Lauksichken]. Teiln. s. Lauksichken.

**Meissnersrode.**  
[P Haselberg (Ostpr.).] Teiln. s. Haselberg.

**Meisterfelde.**  
[P Stockheim (Ostpr.) üb. Friedland (Ostpr.).] Teiln. s. Domnau.

**Meistersfelde.**  
[P Barten (Kr. Rastenburg Ostpr.).] Teiln. s. Barten.

× **Melitzen.**  
[üb. Allenstein]. Teiln. s. Manchenguth; Ü: PSt b. Landw. Wilhelm Pawlowski, Rufnr. Manchenguth 15; Um

**Melkienen.**  
[P Abmanns üb. Bartenstein (Ostpr.).] Teiln. s. Bartenstein, Ostpr.

**Melchersdorf.**  
[P Georgenfelde üb. Gerdaun]. Teiln. s. Georgenfelde.

× **Melchertsvalde.**  
[P Frideuau.] Teiln. s. Raudnitz, Westpr.; GÜ b. Bürgermeister Dziomba, Rufnr. Raudnitz 35; Um

**Meldienen, s. Gnadenheim, Ostpr.**

**Meldienen, Ort, s. Gnadenheim, Ostpr., Ort.**

× **Meldienen, Kr. Tilsit-Ragnit.**  
[P Tilsental]. Teiln. s. Tilsental; GÜ b. Bauer Brandstätter, Rufnr. Tilsental 12; Um

**Melletschen.**  
[P Ballethen], s. Melzbach.

**Melomkeim.**  
[P Pr. Eylau]. Teiln. s. Pr. Eylau.

**Melzbach.**  
[P Ballethen üb. Insterburg 2]. Teiln. s. Sodehnen, Kr. Angerapp.

× **Memelwalde.**  
[üb. Ragnit]. Teiln. s. Trappen; Ü: PSt b. Wasserbauarb. Brandt, Rufnr. Trappen 02; Um

**Memento.**  
[P Quittainen (Kr. Pr. Holland)]. Teiln. s. Quittainen.

× **Mendrienen, Fo.**  
[P Neubartelsdorf üb. Allenstein]; GÜ i. d. Revierförsterei, gehört z. ON Gr. Purden, z. erreichen üb. Allenstein u. Gr. Purden; Um

**Mengen.**  
[P Kriwitten.] Teiln. s. Kriwitten.

**Menken.**  
[P Friedeck (Kr. Angerapp)]. Teiln. s. Friedeck.

**Menkinnen, s. Menken.**

**Mensguth, s. Verz. d. Teiln.**

**Menthen.**  
[P Tiefensee (Westpr.).] Teiln. s. Christburg.

**Menturren.**  
[P Angerapp]. Teiln. s. Angerapp.

**Menzelswalde.**  
[P Gudwallen (Kr. Angerapp)]. Teiln. s. Darkehmen.

× **Mergental.**  
[üb. Marienwerder (Westpr.).] Ü: PSt b. Gastw. Bodammer, Rufnr. Marienwerder (Westpr.) 2320; Um

**Mertenuau.**  
[P Salza (Ostpr.).] Teiln. s. Salza.

× **Mertenheim.**  
[üb. Lötzen]. Teiln. s. Gr. Stürzlack; Ü: PSt b. Rudolf Schirmann, Rufnr. Gr. Stürzlack 29; Um

**Mertensdorf, Kr. Bartenstein, Ostpr.** [P Friedland (Ostpr.).] Teiln. s. Friedland.

**Mertensdorf, Kr. Braunsberg, Ostpr.** [P Schalmey üb. Braunsberg (Ostpr.).] Teiln. s. Liudenu b. Braunsberg, Ostpr.

× **Mertinsdorf, Kr. Allenstein.**  
[üb. Allenstein]. Teiln. s. Gr. Purden; Ü: PSt b. Gastwirt Borrmann, Rufnr. Gr. Purden 21; Um

× **Mertinsdorf, Kr. Osterode, Ostpr.** [üb. Osterode (Ostpr.)]. Teiln. s. Geierswalde, Ostpr. Süd; Ü: PSt b. Witwe Roßle, Rufnr. Geierswalde, Ostpr. Süd 65; Um

× **Mertinsdorf, Kr. Sensburg.**  
[P Sensburg]. Teiln. s. Sensburg; GÜ b. Alfred Schellong, Rufnr. Sensburg 290; Um

**Mertinsfelde.**  
[P Mertinsdorf üb. Osterode (Ostpr.)]. Teiln. s. Geierswalde.



**Mertinschagen.**  
[üb. Gumbinnen.] Teiln. s. Kant-  
hausen; Ü: PSt b. Langhaus,  
Rufnr. Kanthausen 61; Um

**Merunen.**  
s. Verz. d. Teiln.; Ü: PAg b.  
PAgt Meschonan.

**Meschen.**  
[P Engern (Ostpr.).] Teiln. s.  
Engern.

**Meschhof.**  
[P Breitenstein (Ostpr.).] Teiln.  
s. Güldengrund.

**Meschken, s. Meschenhof.**

**Meschkeningken,**  
s. Bärenhagen.

**Meschkrupchen, s. Meschen.**

**Messeden.**  
[P Birkenmühle.] Teiln. s. Bir-  
kenmühle.

**Messeden.**  
[P Mehlekenen], s. Messeden [P  
Birkenmühle].

**Meßken.**  
[P Kleinautsee (Kr. Angerapp)].  
Teiln. s. Kleinautsee.

**Meszenen.**  
[P Buytien ü. Gmbinnen.] Teiln.  
s. Buytien.

**Metgethen.**  
s. Verz. d. Teiln.

**Mettkheim.**  
[üb. Nautzen (Ostpr.).] Teiln. s.  
Nautzen; Ü: PSt b. Kfm. Korth,  
Rufnr. Nautzen 117; Um

**Mewischfelde.**  
[üb. Marienwerder (Westpr.).]  
Teiln. s. Marienwerder, Westpr.;  
Ü: PSt b. Alhert Dalley, Rufnr.  
Marienwerder 23 94; Um

**Meyerhof.**  
[P Laukischken.] Teiln. s. Lau-  
kischken.

**Meysen.**  
[P Pronitten (Kur. Hoff.).] Teiln.  
s. Pronitten.

**Meyruhen, Fo., s. Quednau, Fo.**

**Michalaken, s. Michelsau.**

**Michelan, Fo.**  
[P Stampelken ü. Tapiau]; GÜ  
i. d. Hilfsförsterei, zu erreichen  
üb. Forstamt Greiben. Rufnr.  
Nautzen 227; Um

**Michelan, Kr. Fischhausen.**  
[üb. Königsberg (Pr) 5.] Teiln.  
s. Cranz, Ostpr.; Ü: PSt b.  
Schmiedemeister Baumgart, Ruf-  
nr. Cranz 358; Um

**Michelan, Kr. Rosenberg,**  
Westpr. [P Rosenberg (Westpr.).]  
Teiln. s. Rosenberg; GÜ b. Karl  
Herrmann, Rufnr. Rosenberg,  
Westpr. 179; Um

**Michelfelde.**  
[P Kussen, Kr. Schloßberg (Ost-  
pr.).] Teiln. s. Kussen.

**Michelsau.**  
[P Skottau ü. Neidenburg]; GÜ  
b. Bürgermeister Karla, Rufnr.  
Skottau 1; Um

**Michelsdorf, Kr. Ortelsburg,**  
[P Scheufelsdorf ü. Ortelsburg].  
GÜ b. Lehrer Ernst Möller, Rufnr.  
Passenheim 171; Um

**Micherau.**  
[P Pestlin.] Teiln. s. Pestlin.

**Mickelan.**  
[P Gr. Skirlack (Kr. Angerapp)].  
Teiln. s. Friedeck, Kr. Angerapp.

**Micken.**  
[P Wadang ü. Allenstein.] Teiln.  
s. Allenstein; GÜ b. Bürgermstr.  
Bernhard Schulz, Rufnr. Allen-  
stein 34 62; Um

**Mickenburg.**  
[P Uggelhen ü. Königsberg (Pr)  
5.] Teiln. s. Powunden.

**Miechowen, s. Niederhorst.**

**Mielitzfelde.**  
[P Bartenstein (Ostpr.).] Teiln.  
s. Bartenstein.

**Mienthen.**  
[P Niklaskirchen (Westpr.).]  
Teiln. s. Niklaskirchen, Westpr.

**Mierau.**  
[P Mensguth (Ostpr. Süd.).] Teiln.  
s. Mensguth.

**Miorunskan, s. Merunen.**

**Mietzelchen.**  
[P Rauschken (Ostpr. Süd.).] Teiln.  
s. Rauschken, Kr. Ortels-  
burg.

**Migehnen.**  
[üb. Wormditt.] Teiln. s. Hei-  
nrikan n. Lichtenau, Ostpr.; Ü:  
PAg b. Frl. Schulz, Rufnr. Lich-  
tenau 46; D: W 8—12, 15—17;  
S 8—9, 12—13; Um

**Mikalbude, s. Mickelan.**

**Mikolaken, s. Thomken.**

**Milchbude, Fo.**  
[P Wittenwalde ü. Lyck.] GÜ  
b. Revierförster Henker, z. er-  
reichen ü. Lyck; Um

**Milchbude, Kr. Angerapp.**  
[P Neu Thalau ü. Angerapp].  
Teiln. s. Angerapp; GÜ b. Privat-  
förster Spaniel, Rufnr. Ange-  
rapp 314; Um

**Milchbude, Kr. Darkehmen,**  
s. Milchbude, Kr. Angerapp.

**Milchbude, Kr. Insterburg.**  
[P Waldbausen (Kr. Insterburg)  
üb. Insterburg 2.] Teiln. s.  
Waldbausen.

**Milchbude, Kr. Wehlan.**  
[P Kl. Nuhr ü. Wehlan.] Teiln.  
s. Kl. Nuhr.

**Milchfelde.**  
[P Ossafurt ü. Schillen]; GÜ b.  
Maschinenbauer W. Bajorat;  
Rufnr. Aulenbach 138; Um

**Milchhol.**  
[P Gilgenfeld ü. Kuckerneese  
(Ostpr.).] Teiln. s. Kuckerneese  
und Gilgenfeld.

**Mildenheim, Kr. Ebenrode,**  
Ostpr. [P Kattenau]; GÜ b. Bür-  
germeister Rieck, Rufnr. Katten-  
au 02; Um

**Milken.**  
s. Verz. d. Teiln.; Ü: PAg b.  
Pägin Schories.

**Milkwitz, s. Milkwitz.**

**Milkwitz.**  
[P Wiesenfeld ü. Neidenburg].  
Teiln. s. Wiesenfeld.

**Millan.**  
s. Verz. d. Teiln.; Ü: PAg b.  
Pägin Turowski.

**Millenberg.**  
[P Migehnen ü. Wormditt.] Teiln.  
s. Frauendorf, Kr. Heilsberg n.  
Lichtenau, Ostpr.

**Millen, s. Millau.**

**Millacken.**  
[P Sorquitten.] Teiln. s. Sor-  
quitten.

**Milluhnen, s. Mühlengarten, Kr.**  
Ebenrode, Ostpr.

**Milschlaiken, s. Milchfelde.**

**Milthalersberg.**  
[P Angerburg (Ostpr.).] Teiln.  
s. Angerburg.

**Milucken.**  
[P Lyck]; GÜ b. Lehrer Zander,  
Rufnr. Stradaunen 13; Um

**Minchenwalde, Fo., s.**  
Lindenhorst, Ostpr., Fo.

**Minchenwalde, Fo., s.**  
Lindenhorst, Ostpr., Fo.

**Mingen.**  
[P Drowwalde, Kr. Schloßberg (Ost-  
pr.);] GÜ b. Lehrer Scharfenort,  
Rufnr. Kussen 60; Um

**Mingten.**  
[üb. Ortelsburg.] Teiln. s. Rheins-  
wein; Ü: PSt b. Kfm. Springer,  
Rufnr. Rheinswein 16; Um

**Mingstimmehlen, s. Mingen.**

**Mingstimmen, Kr. Gumbinnen,**  
s. Angerfelde.

**Mingstimmen, Kr. Pillkallen,**  
s. Wiesenbrück.

**Minten.**  
[üb. Bartenstein (Ostpr.).] Teiln.  
s. Gallingen, Kr. Bartenstein,  
Ostpr.; Ü: PSt b. Gastw. Krause,  
gehört z. ON Gallingen, z. er-  
reichen ü. Bartenstein; Um

**Mintwiese.**  
[P Sechserben.] Teiln. s. Sechs-  
erberben.

**Miraken.**  
[P Pestlin.] Teiln. s. Pestlin u.  
Niklaskirchen, Westpr.

**Miran.**  
[P Mensguth (Ostpr. Süd.).] Teiln.  
s. Mensguth.

**Miskan.**  
[P Gehlenburg]; Ü: PSt b. Joh.  
Gers, Rufnr. Drigelsdorf 40; Um

**Miskken, Fo.**  
[P Drigelsdorf]; GÜ b. Hoyer, z.  
erreichen ü. Lyck; Um

**Mispelsee.**  
[üb. Hohenstein (Ostpr.).] Ü:  
PSt b. Kfm. Preuß, Rufnr.  
Hohenstein 114; Um

**Missan.**  
[üb. Insterburg 2.] Teiln. s. So-  
dehnen, Kr. Angerapp; Ü: PSt b.  
Gerschwinat, Rufnr. Soehren,  
Kr. Angerapp 212; Um

**Miswalde.**  
s. Verz. d. Teiln.

**Mitschullen, Kr. Angerburg,**  
s. Kobau, Ostpr.

**Mitteldorf.**  
[P Saalfeld (Ostpr.).] Teiln. s.  
Saalfeld.

**Mittelgut.**  
[P Gusenlofen ü. Allenstein];  
GÜ b. Lehrer Frisch, Rufnr.  
Biessellen 46; Um

**Mittel Jodapp.**  
[P Engern.] Teiln. s. Engern.

**Mittel Jodupp, Fo., s.**  
Holzeck, Fo.

**Mittel Pogauen.**  
[P Wiartel (Kr. Johannisburg,  
Ostpr.).] Teiln. s. Johannisburg,  
Ostpr.; GÜ b. Kfm. Leipholz,  
Rufnr. Johannisburg 443; Um

**Mittel Pogoben, s. Mittel**  
Pogauen.

**Mittel Salpkelm.**  
[üb. Sensburg.] Teiln. s. Eich-  
medien.

**Mittel Schweikowen,**  
s. Schweiken.

**Mittel Upalten.**  
[P Gr. Upalten (Kr. Lötzen).]  
Teiln. s. Kraukeln.

**Mittel Warkau.**  
[üb. Insterburg 2]. Teiln. s.  
Aulenbach; Ü: PSt b. Tischler:  
Paducks, Rufnr. Aulenbach 212;  
Um

**Mittenelede.**  
[P Gerwen ü. Gumbinnen]; GÜ  
b. Bürgermeister Pillukat, Rufnr.  
Gerwen 49; Um

**Mitteneheide, Kr. Johannis-**  
burg, Ostpr., s. Verz. d. Teiln.;  
Ü: PAg b. Anscher.

**Mittenort.**  
[P Rastenburg (Ostpr.).] Teiln.  
s. Rosengarten, Kr. Angerburg.

**Mittenwald, Fo.**  
[P Köllm, Damerau ü. Weblau.]  
GÜ b. Revierförster Grigull, ge-  
hört z. ON Köllm, Damerau,  
Rufnr. Schirrau 43; Um

**Mittenwalde, Kr. Gumbinnen,**  
Fo. [P Gerwen ü. Gumbinnen];  
GÜ b. Revierförster Hellwig,  
Rufnr. Gerwen 10.

**Mittenwalde, Kr. Ortelsburg,**  
Fo. [P Ortelsburg.] GÜ i. d.  
Revierförsterei, gehört z. ON Or-  
telsburg; Um

**Mittenwalde [P Drowwalde.]**  
Teiln. s. Adlerswalde.

**Mittenwalde.**  
[P Mattenau (Kr. Insterburg)];  
GÜ b. Kfm. Erich Ballnus, Rufnr.  
Mattenau 31; Um

**Mixeln.**  
[P Kaimelskrug ü. Gumbinnen].  
Teiln. s. Kanthausen; GÜ b.  
Gastw. Eder, Rufnr. Kanthausen  
26; Um

**Mixen.**  
[P Ruddecken (Ostpr.).] Teiln. s.  
Hohensalzburg.

**Mixlaiken, s. Mixen.**

**Milnicken, s. Buschbach.**

**Moddelkau.**  
[üb. Neidenburg]. Teiln. s. Mu-  
schaken; Ü: PSt b. Landwirt  
Hardt, z. erreichen ü. Neiden-  
burg; Um

**Moddien.**  
[P Schrombehnen.] Teiln. s.  
Schrombehnen.

**Modersohn, Fo.**  
[P Peitschendorf.] GÜ b. Revier-  
förster Lau. Rufnr. Peitschendorf  
52; Um

**Modgarben.**  
[P Dönhofstadt (Ostpr.).] Teiln.  
s. Dönhofstadt, Ostpr.; GÜ b.  
Gastw. Morwinski, Rufnr. Dön-  
hofstadt 46; Um

**Moditten.**  
[P Metgethen.] Teiln. s. Königs-  
berg, Pr. u. Metgethen.

**Modlaken.**  
[P Siegfriedswalde.] Teiln. s.  
Siegfriedswalde.

**Modlken, s. Moddelkau.**

**Mörken.**  
[üb. Hohenstein (Ostpr.).] Ü: PSt  
b. Gastw. Rostek, Rufnr. Hohen-  
stein 278; Um

**Mörleinatal.**  
[P Gurmen (Kr. Goldap)]; GÜ b.  
Lehrer Maab, Rufnr. Gurmen, Kr.  
Goldap 05; Um

**Mörjen.**  
[P Arnau ü. Osterode (Ostpr.).]  
Teiln. s. Osterode.

**Mösen.**  
[P Ragnit.] Teiln. s. Trappönen.

**Möskenberg.**  
[P Schlammack ü. Elbing.]  
Teiln. s. Grünau, Kr. Marien-  
burg, Westpr. u. Fiechthorst.

**Mövenau.**  
[P Kessel (Kr. Johannisburg, Ost-  
pr.).] Teiln. s. Arys u. Johannis-  
burg, Ostpr.; GÜ b. Kfm. Franz  
Wapniewski, Rufnr. Johannis-  
burg, Ostpr. 445; Um

**Möwenbaken, Fo.**  
[P Kaddichken ü. Pillau]; GÜ  
b. Revierförster Dreger, gehört z.  
ON Pillau, z. erreichen ü. Pil-  
lau und Kahlberg; Um

**Möwenort.**  
[üb. Labiau]; Ü: PAg b. Gastwirt  
Lappöhn, gehört z. ON Eichwer-  
der; D: W 7/8—13, 14—17; S  
7/8—9, 12—13; Um

**Mogahnen.**  
[P Pluttwinen ü. Königsberg  
(Pr) 5.] Teiln. s. Rudau, Kr.  
Fischhausen.

**Mogaiten.**  
[P Pobethen ü. Königsberg (Pr)  
5.] Teiln. s. Pobethen.

**Mohlen, Fo.**  
[P Gr. Warkau.] GÜ b. Ober-  
förster Piel, Rufnr. Aulenbach  
191; Um

**Mohrunen.**  
s. Verz. d. Teiln.

**Mokainen.**  
[üb. Wartenburg (Ostpr.).] Ü:  
PAg b. Kfm. Poschmann, Rufnr.  
Wartenburg 352; D: W 8—13,  
15—17; S 8—9, 12—13; Um

**Mokainen — Sapuhnen.**  
[P Wartenburg (Ostpr.).] GÜ b.  
Kickton, Rufnr. Wartenburg 321;  
Um

**Molditten.**  
[P Bischdorf (Ostpr.).] Teiln. s.  
Röbel.

**Moldsen.**  
[üb. Osterode (Ostpr.).] Ü: PSt  
b. Faust, gehört z. ON Brücken-  
dorf, z. erreichen ü. Osterode,  
Ostpr.; Um

**Moldzien, Kr. Lyck, s. Mulden.**

**Mollehnen.**  
[üb. Königsberg (Pr) 5.] Teiln. s.  
Rudau, Kr. Fischhausen; Ü: PSt  
b. Kurt Wien, Rufnr. Rudau 70;  
Um

**Mollwitten.**  
[P Pr. Eylau.] Teiln. s. Pr.  
Eylau.

**Molsehn.**  
[P Kuggen.] Teiln. s. Kuggen.

**Moltainen.**  
[üb. Gerdaunen.] s. Verz. d.  
Teiln.; Ü: PAg b. Skottke.

**Molthainen, s. Molteinen.**

**Momehnen.**  
[üb. Gerdaunen.] Teiln. s. Ger-  
daunen; Ü: PSt b. Gastwirt  
Szengel, z. erreichen ü. Ger-  
daunen; Um

**Monbrunsdorf.**  
[P Herrndorf ü. Mühlbausen  
(Ostpr.).] Teiln. s. Neumark,  
Ostpr.

**Mondtken.**  
[P Jonkendorf ü. Allenstein].  
Teiln. s. Jonkendorf; GÜ b. Aloy-  
sius Neumann, z. erreichen ü.  
Altenstein u. Jonkendorf; Um

**Monethen, Kr. Johannisburg,**  
Ostpr. [üb. Gehlenburg (Ostpr.).]  
Ü: PSt b. Joh. Koslowski, Rufnr.  
Baitenberg 16; Um

**Moneten, Kr. Treuburg.**  
[P Schareiken ü. Treuburg].  
Teiln. s. Reimanswalde.

**Monken.**  
[P Sareyken (Kr. Lyck).] GÜ b.  
Gastw. Erdt, Rufnr. Neuendorf.  
Kr. Lyck 2; Um

**Montauerweide.**  
[üb. Stuhm.] Teiln. s. Rehho-  
f, Kr. Stuhm; Ü: PSt b. Eigen-  
tümer Pommerenke, Rufnr. Reh-  
hof 296; Um

**Montig.**  
[P Raudnitz (Westpr.).] Teiln. s.  
Raudnitz; GÜ b. Gastwirt Bigell,  
Rufnr. Raudnitz 41; Um

**Montitten, Kr. Heiligenbeil.**  
[P Tiefensee (Ostpr.).] Teiln. s.  
Tiefensee, Ostpr.

**Montken.**  
[P Neudorf ü. Stuhm.] Teiln.  
s. Pestlin.

**Montwitz.**  
s. Verz. d. Teiln.; Ü: PAg b.  
Gastwirt Wessolowski.

**Moorbude.**  
[P Adamshausen ü. Gumbinnen].  
Teiln. s. Neumersdorf, Ostpr.

**Moorefelde.**  
[P Hohenbruch.] Teiln. s. Hohen-  
bruch.

**Moorkhof, Kr. Gumbinnen.**  
[P Erdmannsruh (Kr. Insterburg)  
2]. Teiln. s. Kant-  
hausen.

**Moorsiese.**  
[P Tegnersruh ü. Schloßberg  
Ostpr.).] Teiln. s. Willubnen.

**Moosbach, Ostpr.**  
[P Doristhal ü. Schloßberg (Ost-  
pr.).] Teiln. s. Doristhal; GÜ b.  
Gastwirt Glanert, Rufnr. Dorist-  
thal 10; Um

**Moosbruch.**  
[P Fiechthorst ü. Elbing.] Teiln.  
s. Fiechthorst.

**Mooschnen.**  
[P Treuburg.] Teiln. s. Treu-  
burg; GÜ b. Bauer E. Tertel,  
Rufnr. Treuburg 258; Um

**Moosgrund.**  
[P Roßlinde ü. Gumbinnen].  
Teiln. s. Roßlinde; GÜ b. Fritz  
Baltuschat, Rufnr. Roßlinde 40;  
Um

**Moosheim, Ostpr.**  
[P Willubnen.] Teiln. s. Will-  
ubnen.

**Moptau.**  
[üb. Weblau.] Teiln. s. Schir-  
rau; Ü: PSt b. Brandstädter,  
Rufnr. Schirrau 66; Um

**Morainen.**  
[P Christburg.] Teiln. s. Christ-  
burg.

**Morgen.**  
s. Verz. d. Teiln.; Ü: PAg b.  
Pägin Dorn.

**Morgengrund.**  
[P Baitenberg (Kr. Lyck)]. Teiln.  
s. Baitenberg.

**Moritten, Kr. Labiau.**  
[P Pronitten (Kur. Hoff.).] Teiln.  
s. Pronitten.

**Moritten, Kr. Pr. Eylau.**  
[P Kreuzburg (Ostpr.).] Teiln. s.  
Kreuzburg.

**Moritzfelde.**  
[P Gr. Eschenbruch ü. Weblau].  
Teiln. s. Puschedorf.

**Moritzfelde, Ostpr.**  
[P Löhenau.] Teiln. s. Löbenau.

**Moritzhof.**  
[P Rastenburg (Ostpr.).] Teiln.  
s. Rastenburg.

**Moritzhöhe.**  
[P Tilisit-Scantenen ü. Tilisit 1.]  
Teiln. s. Tilisit.

**Moritzkehen, s. Moritzhöhe.**

**Moritzlaiken, s. Moritzfelde.**  
[P Gr. Eschenbruch].

**Moritzruhe.**  
[P Malschöwen ü. Ortelsburg].  
Teiln. s. Mensguth.

Die Reichspost liefert Nebenstellenanlagen jeder Art



Zeitarbeiten, Schlier- und Rückfahrarbeiten für Kraftposten zu ermäßigten Preisen

**Neubollten.** [P Gr. Hermenau.] Teilm. s. Gr. Hermenau.

**Neu Borowen,** s. Buschwalde.

**Neuborschenen.** [P Kl. Kemack üb. Rastenburg (Ostpr.)] Teilm. s. Tolksdorf. Kr. Rastenburg, Ostpr.

**Neubrück.** [P Ukta.] Teilm. s. Ukta.

**Neu Budapönen,** s. Neupreufenfelde.

**Neuburg.** [P Christburg.] Teilm. s. Christburg.

**Neu Buttenhagen.** [P Motzfelde.] Teilm. s. Neukirch, Ostpr.

**Neu Buttischken,** s. Neu Buttenhagen.

**Neu Buttkuhnen, Kr. Goldap,** s. Neu Bodenhausen.

**Neu Campenau.** [P Hirschfeld (Kr. Pr. Holland.)] Teilm. s. Reichenbach, Ostpr.

**Neuchatel.** [P Bischofsburg.] Teilm. s. Bischofsburg.

**Neucken.** [üb. Pr. Eylau.] Teilm. s. Pr. Eylau; Ü: PSt b. Freiherrn v. Braun. Rufnr. Pr. Eylau 428; Um

**Neu Damerau.** [P Braunsberg (Ostpr.)] Teilm. s. Braunsberg.

**Neudamm.** [üb. Königsberg (Pr) 5.] Teilm. s. Neuhausen, Kr. Königsberg, Pr.; Ü: PSt b. Frau Ohlendorf, Rufnr. Neubausen 158; Um

**Neudeck.** [P Freystadt (Westpr.)] Teilm. s. Freystadt.

**Neudims.** [P Bischofsburg.] Teilm. s. Bischofsburg; GO b. Gastwirt Gajewski; Um

**Neudollstädt.** [üb. Elbing.] Teilm. s. Altdollstädt. Ü: PSt b. Bauer Otto Dobrick. Rufnr. Altdollstädt 15; Um

**Neudörichen, Kr. Marienwerder, Westpr.** [üb. Marienwerder.] s. Verz. d. Teilm.; Ü: PAg b. Fr. Paula Teschke.

**Neudorf.** [P Tiefenau (Kr. Marienwerder, Westpr.)] Teilm. s. Marienwerder, Westpr.

**Neudorf, Kr. Osterode, Ostpr.** [P Mühlen (Kr. Osterode, Ostpr.)] Teilm. s. Mühlen.

**Neudorf, Kr. Rosenberg, Westpr.** [P Dt. Eylau.] Teilm. s. Dt. Eylau; GO b. Lehrer Schallborn. Rufnr. Dt. Eylau 365; Um

**Neudorf, Kr. Stubm.** [üb. Stuhm.] Teilm. s. Pestlin n. Stuhm; Ü: PSt b. Frau Schreiber. Rufnr. Stuhm 233; Um

**Neudorf, Kr. Tilsit-Ragnit.** [P Smailen.] Teilm. s. Smailen.

**Neu Drntschlanken,** s. Kleinhasenfeld.

**Neu Drygallen.** [P Drigelsdorf (Ostpr. Süd).] Teilm. d. Drigelsdorf.

**Neu Eichelde.** [P Elbing.] Teilm. s. Elbing.

**Neuenbach.** [P Sodargen.] Teilm. s. Sodargen.

**Neuenburg, Ostpr.** [P Gerwen üb. Gumbinnen.] GO b. Schmelz. Rufnr. Gerwen, Kr. Gumbinnen 39; Um

**Neuendorf-Friedheim.** [Ostpr.] Teilm. s. Pr. Holland; Ü: PAg b. Schmiedestr. Preuß. Rufnr. Pr. Holland 304; D: W 8—13, 14<sup>30</sup>—16; S 8—9, 12 bis 13; Um

**Neuendorf Höhe.** [üb. Elbing.] Teilm. s. Elbing n. Pr. Mark, Westpr.; Ü: PSt b. Bauer Hohmann. Rufnr. Pr. Mark, Westpr. 21; Um

**Neuendorf, Kr. Elbing.** [P Tolckem.] Teilm. s. Tolckem.

**Neuendorf, Kr. Fischhausen.** [P Fischhausen.] Teilm. s. Fischhausen, Samland.

**Neuendorf, Kr. Gerdaun.** [üb. Gerdaun.] Teilm. s. Gerdaun; Ü: PSt b. Gastw. Gomm. Rufnr. Gerdaun 421; Um

**Neuendorf.** [üb. Guttstadt.] Teilm. s. Guttstadt; Ü: PSt b. Schrankenwärter Friedrich Makowka. Rufnr. Guttstadt 403; Um

**Neuendorf, b. Petershagen, Ostpr.** [P Petershagen (Ostpr.)] Teilm. s. Petershagen; GO b. Gastw. Schwark. Rufnr. Petershagen 26; Um

**Neuendorf, Kr. Elchniederung.** [P Sköpen üb. Kuckerneese (Ostpr.)] Teilm. s. Neukirch, Ostpr.

**Neuendorf, Kr. Insterburg.** [P Althof üb. Insterburg 2.] Teilm. s. Insterburg; GO b. Bürgerstr. Karusseit. Rufnr. Insterburg 11 09; Um

**Neuendorf, Kr. Johannsburg, Ostpr.** [P Talau (Kr. Johannsburg, Ostpr.)] Teilm. s. Talau.

**Neuendorf, Kr. Königsberg, Pr.** s. Adl. Neuendorf.

**Neuendorf, Kr. Lyck.** [P Neuendorf üb. Lyck.] s. Verz. d. Teilm.; Ü: PAg b. PAgin Uridat.

**Neuendorf, Kr. Niederung.** s. Neuendorf, Kr. Elchniederung.

**Neuendorf, Kr. Treuburg.** [üb. Treuburg.] Teilm. s. Halldorf; Ü: PSt b. Frau Marzowka. Rufnr. Halldorf 02; Um

**Neuendorf, Kr. Pr. Eylau.** [P Worienen (Ostpr.)] Teilm. s. Worienen.

**Neuendorf, Kr. Pr. Eylau, Fo.** [P Worienen üb. Bartenstein (Ostpr.)] GO i. d. Revierförsterei, gehört z. ON Worienen; Um

**Neuendorf, Kr. Rastenburg, Ostpr.** [P Rastenburg (Ostpr.)] Teilm. s. Rastenburg.

**Neuendorf, Kr. Wehlau.** [üb. Tapiau.] Teilm. s. Tapiau; Ü: PSt b. Gastwirt Meyer. Rufnr. Tapiau [319] 119; Um

**Neuendorf, Kurisches Hoff.** s. Verz. d. Teilm.; Ü: PAg b. Fr. Jurcksch.

**Neuendorshof.** [P Neuendorf üb. Gerdaun.] Teilm. s. Gerdaun.

**Neunenrode, Kr. Labiau.** [P Gr. Baum.] GO b. Bürgermeister Albert Schillat. Rufnr. Lauskischen 83; Um

**Neunenrode, Fo.** [P Gr. Baum.] GO i. d. Revierförsterei, gehört z. ON Gr. Baum. Rufnr. Lauskischen 88; Um

**Neunenwalde, Kr. Ortelsburg.** [P Röllau üb. Ortelsburg.] GO b. Bauer Gustav Rogalski. Rufnr. Willenberg (Ostpr.) 73; Um

**Neu Eszergallen, s. Wehrwalde.**

**Neue Walkmühle.** [P Riesenburg.] Teilm. s. Riesenburg.

**Neufelde, Kr. Elchniederung.** [P Wildwiese.] Teilm. s. Gr. Friedrichsdorf; Ü: Hilft b. Bürgermeister Junkerei. Rufnr. Gr. Friedrichsdorf 01; Um

**Neufelde, Kr. Niederung.** s. Neufelde, Kr. Elchniederung.

**Neufelde, Kr. Pr. Holland.** [P Pr. Holland.] Teilm. s. Pr. Holland.

**Neufieß.** [P Gr. Dankheim (Kr. Ortelsburg).] Teilm. s. Gr. Dankheim; GO b. Gastwirt Eichel. Rufnr. Gr. Dankheim 1; Um

**Neufreudenthal.** [P Soltmahren (Kr. Angerburg).] GO b. Lehrer Marold. Rufnr. Siewen 02; Um

**Neufrost.** [üb. Neukirch (Ostpr.)] s. Verz. d. Teilm.; Ü PAg b. PAgin Fröse.

**Neu Galbunnen.** [P Gr. Galbunnen üb. Rastenburg (Ostpr.)] Teilm. s. Rastenburg, Ostpr.

**Neu Garschen.** [üb. Guttstadt.] Teilm. s. Jonkendorf; Ü: PSt b. Baununternehmer Leo Fahl, gehört z. ON Jonkendorf, z. erreichen üb. Allenstein; Um

**Neu Gehland.** [P Sorquitten.] Teilm. s. Sorquitten.

**Neuginnendorf.** [P Skören üb. Kuckerneese (Ostpr.)] Teilm. s. Skören.

**Neu Ginnichken,** s. Neuginnendorf.

**Neu Görllitz.** [P Bergfriede (Kr. Osterode, Ostpr.)] GO i. d. Revierförsterei, gehört z. ON Bergfriede, z. erreichen üb. Osterode, Ostpr.; Um

**Neu Grün.** [P Gr. Warkau üb. Insterburg 2.] Teilm. s. Aulenbach. Blüchersdorf u. Neunassau; GO b. Lehrer Volpert. Rufnr. Blüchersdorf 22; Um

**Neu Gudehlen, s. Neumulden.**

**Neuhäuser, Kr. Fischhausen.** [P Neuhäuser (Kr. Fischhausen).] GO b. Revierförster Tittel. Rufnr. Pillau 276; Um

**Neuhäuser, Kr. Fischhausen, Fo.** [P Neuhäuser (Kr. Fischhausen).] GO b. Revierförster Tittel. Rufnr. Pillau 276; Um

**Neuhakenberg.** [P Braunsvalde (Kr. Stuhm).] Teilm. s. Stuhm.

**Neuhakenberg, Fo.** [P Braunsvalde (Kr. Stuhm).] GO i. d. Revierförsterei, z. erreichen üb. Marienwerder, Westpr.; Um

**Neu Hasselberg.** [P Lichtenfeld (Ostpr.)] Teilm. s. Hohenfürst u. Lichtenfeld, Ostpr.

**Neuhausen, Kr. Königsberg, Pr.** [üb. Königsberg (Pr) 5.] s. Verz. d. Teilm.; Ü: PAg b. Frau Helene Dangel.

**Neuhausen, Kr. Insterburg.** [P Sauckenhof üb. Bokellen.] Teilm. s. Schwalbental.

**Neuhausen, Kr. Rosenberg, Westpr.** [P Riesenburg.] Teilm. s. Riesenburg.

**Neuhausen-Tiergarten.** [üb. Königsberg (Pr) 5.] Teilm. s. Neuhausen, Kr. Königsberg Pr.; Ü: PSt b. Kfm. Baehr. Rufnr. Neubausen 157; Um

**Neuheiße.** [P Fichtborst üb. Elbing.] Teilm. s. Fichtborst.

**Neu Heiligenwalde.** [P Heiligenwalde üb. Königsberg (Pr) 5.] Teilm. s. Heiligenwalde. Kr. Königsberg, Pr.

**Neuhöfen, Kr. Marienwerder, Westpr.** [üb. Marienwerder (Westpr.)] Teilm. s. Marienwerder, Westpr. u. Kl. Grabau, Kr. Marienwerder, Westpr.; Ü: PSt b. Landw. Maiwald, z. erreichen üb. Marienwerder; Um

**Neuhöferfelde.** [P Christburg.] Teilm. s. Christburg.

**Neuhof.** [P Wormditt.] Teilm. s. Wormditt.

**Neuhof, Kr. Elbing.** [P Fichtborst üb. Elbing.] Teilm. s. Fichtborst.

**Neuhof, Kr. Heilsberg.** [P Heilsberg.] Teilm. s. Heilsberg.

**Neuhof, Kr. Johannsburg, Ostpr.** [P Eichendorf (Ostpr. Süd).] Teilm. s. Eichendorf.

**Neuhof, Kr. Königsberg, Pr.** [P Trutenau üb. Königsberg (Pr) 5.] Teilm. s. Schugsten.

**Neuhof, Kr. Labiau.** [P Labiau.] Teilm. s. Labiau.

**Neuhof, Kr. Mohrungen.** [P Mohrungen.] Teilm. s. Mohrungen.

**Neuhof, Ostpr. Süd.** s. Verz. d. Teilm.; Ü: PAg b. Friedrich Monka.

**Neuhof-Dittlacken.** [P Karlsvalde (Kr. Insterburg).] Teilm. s. Karlsvalde.

**Neuhof-Lasdehnen, s. Altbaum.**

**Neuhof-Momehneu.** [P Momehnen üb. Gerdaun.] Teilm. s. Gerdaun.

**Neuhof-Ragnit.** [P Ragnit.] Teilm. s. Ragnit.

**Neuhof-Realtschken,** s. Budeweg.

**Neuhof, Gut.** [P Kuckerneese (Ostpr.)] Teilm. s. Kuckerneese.

**Neuhof, Kr. Löten.** [P Alt Kriewen (Kr. Lyck).] Teilm. s. Dippelsee.

**Neuhof, Kr. Löten, Fo.** [P Alt Kriewen (Kr. Lyck).] GO b. Revierförster Thiel, gehört z. ON Dippelsee, z. erreichen üb. Widminnen; Um

**Neuhofen, Kr. Gumbinnen.** [P Ohldorf, Ostpr. üb. Gumbinnen.] Teilm. s. Gumbinnen.

**Neu Kalotka, s. Herrmannsdorf.**

**Neu-Kampenau.** [P Hirschfeld (Kr. Pr. Holland) üb. Elbing.] Teilm. s. Reichenbach, Ostpr.

**Neu Kelbunken, s. Neukelbunken.**

**Neu Kermuschlenen,** s. Kermenau.

**Neukelbunken.** [üb. Peitschendorf.] Ü: PSt h. Joh. Lammeck. Rufnr. Altkelbunken 11; Um

**Neu Keykuth.** s. Verz. d. Teilm.; Ü: PAg b. Landjägermeisterfrau Matzath.

**Neukirch Höhe.** [üb. Elbing.] s. Verz. d. Teilm.; Ü: PAg b. Johann Haase.

**Neukirch, Kr. Elbing.** s. Fichtorst.

**Neukirch, Ostpr.** s. Verz. d. Teilm.

**Neu Klingenberg.** [P Klingenberg (Ostpr.)] Teilm. s. Klingenberg.

**Neukockendorf, Kr. Allenstein** [üb. Allenstein.] Teilm. s. Brückendorf; Ü: PSt b. Landwirt Andreas Greiffenberg. Rufnr. Brückendorf 72; Um

**Neu Krauleidszen,** s. Sammelhofen.

**Neukrug.** [üb. Kahlberg (Frische Nehrung).] s. Verz. d. Teilm.; Ü: PAg b. Fischer Littkemann.

**Neukrug, Fo.** [P Neukrug üb. Kahlberg (Frische Nehrung).] GO i. d. Revierförsterei, gehört z. ON Neukrug; Um

**Neukrug, Kr. Pr. Eylau.** [üb. Bartenstein (Ostpr.)] Teilm. s. Albrechtsdorf, Kr. Pr. Eylau; Ü: PSt b. Landwirt Bachmann. Rufnr. Albrechtsdorf 8; Um

**Neukrug, Kr. Rosenberg, Westpr.** [P Dt. Eylau.] Teilm. s. Dt. Eylau.

**Neukuhren.** s. Verz. d. Teilm.

**Neu Kunzkeim.** [P Rothfließ.] Teilm. s. Rothfließ, Bbf.

**Neukufeld.** [üb. Elbing.] Teilm. s. Pr. Holland. Ü: PSt b. Frau Johanna Müller. Rufnr. Pr. Holland 390; Um

**Neu Lappionen, s. Rautersdorf.**

**Neu Lappönen.** [P Grünheide (Ostpr.)] Teilm. s. Grünheide.

**Neu Legden.** [P Legden üb. Königsberg (Pr) 5.] Teilm. s. Waldau, Ostpr.

**Neu Lindenau.** [P Groß Lindenau (Ostpr.)] Teilm. s. Gr. Lindenau, Bbf.; GO b. Rehagel. Rufnr. Gr. Lindenau Bbf. 285; Um

**Neu Löwenthal.** [P Mehlauken.] Teilm. s. Mehlauken.

**Neu Lubönen, s. Memelwalde.**

**Neu Lucken.** [P Gr. Degesen üb. Ebenrode (Ostpr.)] Teilm. s. Ebenrode, Ostpr.

**Neulugau.** [üb. Bokellen.] Teilm. s. Schwalbental; Ü: PSt h. Frau Spornhauer. Rufnr. Schwalbental 53, Um

**Neumalken.** s. Verz. d. Teilm.; Ü: PAg b. Amtsvorsteher Fuchs.

**Neumagdeburg.** [P Gnadenheim (Ostpr.)] Teilm. s. Tollmingen, Ostpr.

**Neu Marauen.** [P Wartenburg (Ostpr.)] Teilm. s. Wartenburg.

**Neumark, Kr. Stubm.** [üb. Marienburg (Westpr.)] Teilm. s. Altmark, Westpr. s. Nikolaiken, Westpr.; Ü: PSt b. P-Betr.-Arb. Grönke. Rufnr. Altmark (Westpr.) 187; Um

**Neumark, Ostpr.** [üb. Mühhausen (Ostpr.)] s. Verz. d. Teilm.; Ü: PAg b. Landwirt Karl Kleib.

**Neu Maygünischken,** s. Erlengrund.

**Neu Menzels.** [P Waltersdorf üb. Liebstadt (Ostpr.)] Teilm. s. Waltersdorf, Passage.

**Neu Mertinsdorf.** [P Raschubg üb. Bischofsburg. GO b. Aloysius Certä. Rufnr. Bischofsburg 365; Um

**Neu Moritzlauken,** s. Moritzfelde, Ostpr.

**Neumühl, Kr. Rastenburg, Ostpr.** [P Rastenburg (Ostpr.)] Teilm. s. Rastenburg.

**Neumühl, Kr. Treuburg.** [P Wielitzken (Kr. Treuburg).] Teilm. s. Wielitzken.

**Neumühl, Kr. Wehlau.** [P Allenburg (Kr. Wehlau).] Teilm. s. Allenburg.

**Neumühlbach.** [P Sedliten (Kr. Marienwerder, Westpr.)] Teilm. s. Sedliten.

**Neumünsterberg, Kr. Mohrungen.** [P Altchristburg.] Teilm. s. Altchristburg.

**Neumünsterberg, Ostpr.** [P Bludau üb. Mühhausen (Ostpr.)] Teilm. s. Bludau, Ermland; GO b. Eigentümer Wilhelm Kolmsee. Rufnr. Bludau 24; Um

**Neunassau.** [üb. Insterburg 2.] s. Verz. d. Teilm.; Ü: PAg b. Panke.

**Neunmulden.** [P Sauckenhof.] Teilm. s. Schwalbental.

**Neunmulden.** [P Schwalbental.] Teilm. s. Schwalbental.

**Neunhuben.** [P Altmark, Westpr. üb. Marienburg (Westpr.)] Teilm. s. Altmark.

**Neunischken, s. Neunassau.**

**Neu Norweischen,** s. Altdimpelkrug.

**Neu Park.** [P Kreuzburg (Ostpr.)] Teilm. s. Kreuzburg.

**Neu Parlösen.** [P Kobuten (Ostpr. Süd).] Teilm. s. Kobuten.

**Neu Passarge.** [P Braunsberg (Ostpr.)] GO Gasthaus Holz. Rufnr. Braunsberg 691; Um

**Neupassan, Kr. Gumbinnen.** [P Gerwen üb. Gumbinnen.] GO b. Kfm. Schweichler. Rufnr. Gerwen 41; Um

**Neu Pathauen.** [P Pathauen üb. Allenstein.] Teilm. s. Gr. Purden.

**Neu Patricken.** [P Patricken üb. Allenstein.] Teilm. s. Gr. Kleeberg.

Vereins- und Gesellschaftsfahrten mit der Kraftpost zu ermäßigten Preisen

**Neu Peitschendorf.**  
[P Peitschendorf.] Teiln. s. Peitschendorf.

**Neu Perlsvalde,** s. Perlsvalde.

**Neu Pillkallen,** Kr. Darkehmen, s. Rüttelsdorf, Kr. Angerapp.

**Neu Powunden.**  
[P Altdollstädt.] Teiln. s. Altdollstädt.

**Neupreußenfelde.**  
[P Trakehnen 2.] Teiln. s. Trakehnen, Ort.

**Neu Proberg.**  
[P Rechenberg, üb. Sensburg.] Teiln. s. Sensburg.

**Neu Ragaischen,** s. Kuppenwiese.

× **Neu Ramack.**  
[P Neu Bartelsdorf üb. Allenstein.] Teiln. s. Wuttrienen; Ü: PSt b. Forstamt, z. erreichen üb. Allenstein; Um

**Neu Renschendorf.**  
[P Renschendorf üb. Sensburg.] Teiln. s. Bosenb.

**Neu Rinderort.**  
[P Labiau.] Teiln. s. Labiau.

× **Neu Rosenthal.**  
[P Rastenburg (Ostpr.).] s. Verz. d. Teiln.; Ü: PAG b. Hinzke.

**Neu Rudowken.**  
[P Schmidtsdorf.] Teiln. s. Reichenstein.

**Neu Rudschen,** s. Mühlenhöhe.

**Neu Sadlucken.**  
[P Gr. Rautenberg üb. Mühlhausen (Ostpr.).] Teiln. s. Bludau, Ermland.

**Neu Sauskoyen,** s. Neusauswalde.

**Neusauswalde.**  
[P Stroppau (Kr. Angerapp).] Teiln. s. Friedeck, Kr. Angerapp.

**Neu Schaden.**  
[P Nikolaiken (Ostpr.).] Teiln. s. Nikolaiken, Ostpr.

× **Neu Schiemanen.**  
[P Gr. Schiemanen üb. Ortelburg.] GÜ b. Gastwirt Niewski, Rufnr. Gr. Schiemanen 12; Um

× **Neuschleuse.**  
[P Motzfelde.] Teiln. s. Motzfelde; GÜ b. Gastw. Rosenberg, Rufnr. Motzfelde 10; Um

**Neu Schmakenen.**  
[P Kreuzburg (Ostpr.).] Teiln. s. Kreuzburg.

**Neu Schönwalde.**  
[P Elbing.] Teiln. s. Elbing; GÜ b. Stellmachermeister A. Kuude, Rufnr. Reimannsfelde 47; Um

× **Neu Schwalge, Fo.**  
[P Schwalgerdorf üb. Saalfeld (Ostpr.).] GÜ i. d. Revierförsterei, gehört z. ON Gerswalde, Ostpr.; Um

× **Neu Sellen.**  
[P Kuckerneese (Ostpr.).] GÜ b. Molkereibesitzer Bender, Rufnr. Kuckerneese 341; Um

**Neusiedel,** Ostpr., s. Verz. d. Teiln.

**Neusiedel.**  
[P Schwalbental.] Teiln. s. Schwalbental.

× **Neu Sleikelm, Fo.**  
[P Heiligenwalde üb. Königsberg (Pr) 5.] GÜ i. d. Revierförsterei, z. erreichen üb. Forstamt Greiben, Rufnr. Nautzken 227; Um

**Neu Sixdroy,** s. Neu Sixdroi.

× **Neu Sixdroi.**  
[P Neukelbunke üb. Peitschendorf.] GÜ b. Gastwirt Sawitzki, Rufnr. Babenten 5; Um

**Neu Skardupönen,** s. Grenzwald.

**Neusobrost, Ostpr.**  
[P Nordenburg (Kr. Gerdauen).] GÜ b. Bürgermstr. Bleich, Rufnr. Nordenburg 187; Um

**Neusobrost, Ostpr. — Kl. Sobrost.**  
[P Nordenburg (Kr. Gerdauen).] Teiln. s. Nordenburg; GÜ b. Schirmmacher, Rufnr. Nordenburg 191; Um

**Neu Soldahnen.**  
[P Spirstgen (Ostpr. Süd).] Teiln. s. Kruglanken.

**Neu Sollau.**  
[P Kreuzburg (Ostpr.).] Teiln. s. Kreuzburg.

**Neusorge.**  
[P Freimarkt.] Teiln. s. Freimarkt.

**Neusorge.**  
[P Sköpen üb. Kuckerneese (Ostpr.).] Teiln. s. Kuckerneese.

**Neusorge, Kr. Darkehmen,** s. Rogalwalde.

**Neusorge, Kr. Elchniederung, Abb.**  
[P Schnecken üb. Heinrichswalde (Ostpr.).] Teiln. s. Heinrichswalde, Ostpr.

**Neusorge, Kr. Gerdauen.**  
[P Kleingnie.] Teiln. s. Kleingnie.

× **Neu Sternberg.**  
[P Gr. Baum.] Teiln. s. Gr. Baum; GÜ b. Forstamt, Rufnr. Gr. Baum 40; Um

× **Neu Stobingen, Kr. Insterburg.**  
[P Insterburg 2.] Ü: PSt h. Nuckies, Rufnr. Luisenberg 21; Um

**Neu Stonupönen,** s. Hagenrode.

**Neuteich.**  
[P Blüchersdorf üb. Insterburg 2.] Teiln. s. Blüchersdorf.

× **Neuteich, Fo.**  
[P Blüchersdorf üb. Insterburg 2.] GÜ b. Forstaufseher Braun, Rufnr. Blüchersdorf 39; Um

**Neuteich, Kr. Ebenrode.**  
[P Kaltensee (Kr. Goldap).] Teiln. s. Kaltensee.

**Neu Teschen.**  
[P Behlenhof üb. Mühlhausen (Ostpr.).] Teiln. s. Quittainen.

× **Neu Thalau.**  
[P Angerapp.] Ü: PSt b. Paul Guddas, z. erreichen üb. Angerapp; Um

**Neutief,** s. Pillau-Neutief.

**Neu Trempen,** s. Trempen.

× **Neu Ukta.**  
[P Peitschendorf.] Ü: PSt b. Emil Fladda, Rufnr. Ukta, Ostpr. 80; Um

× **Neu Viertzigbun.**  
[P Tollack üb. Allenstein.] Teiln. s. Tollack; GÜ b. Händler Andreas David, gehört z. ON Tollack, z. erreichen üb. Allenstein; Um

× **Neuwölklingen, Ostpr.**  
[P Ortelburg.] Ü: PSt b. Augustin, gehört z. ON Neu Keykuth, z. erreichen üb. Ortelburg; Um

**Neu Vorwerk.**  
[P Pr. Mark (Kr. Mohrungen).] Teiln. s. Pr. Mark, Kr. Mohrungen.

**Neu Wadang.**  
[P Wadang üb. Allenstein.] Teiln. s. Allenstein.

**Neuwald, Fo.**  
[P Gedwangen.] Teiln. s. Gedwangen.

**Neuwaldau I u. II.**  
[P Kl. Nubr.] Teiln. s. Kl. Nubr.

**Neuwalde, Kr. Heiligenbeil.**  
[P Bladian.] Teiln. s. Bladian.

**Neuwalde, Kr. Insterburg.**  
[P Birken üb. Insterburg 2.] Teiln. s. Birken.

**Neuwalde, Kr. Marienwerder,** (Westpr.), s. Daubel.

**Neuwalde, Kr. Wehlau.**  
[P Gr. Eschenbruch üb. Wehlau.] Teiln. s. Gr. Eschenbruch.

**Neu Waldeck.**  
[P Almenhausen üb. Friedland (Ostpr.).] Teiln. s. Abschwangen.

**Neu Wehlau.**  
[P Wehlau.] Teiln. s. Wehlau.

**Neuwelde.**  
[P Rautenberg (Ostpr.).] Teiln. s. Rautenberg.

**Neuwerder.**  
[P Dt. Eylau.] Teiln. s. Dt. Eylau.

**Neu Weschkallen, Fo.,** s. Schnepfergrund, Fo.

**Neu Weynothen,** s. Preußenhof.

**Neu Weynothen.**  
[P Tilsit-Kallwen.] Teiln. s. Tilsit-Kallwen.

× **Neuwiese.**  
[P Friedrichshof (Ostpr.).] Teiln. s. Friedrichshof; Ü: Hilfst b. Gastwirt Reiner, Rufnr. Friedrichshof 51; Um

**Neuwiese, Kr. Labiau.**  
[P Liebenfelde (Ostpr.).] Teiln. s. Liebenfelde.

× **Neuwiese, Kr. Labiau, Fo.**  
[P Liebenfelde (Ostpr.).] GÜ i. d. Revierförsterei, Rufnr. Liebenfelde 812; Um

**Neuwiese, Kr. Sensburg.**  
[P Eichmedien (Ostpr.).] Teiln. s. Eichmedien.

**Neu Zanderlaken.**  
[P Labiau.] Teiln. s. Labiau.

**Neu Zatzkowen,** s. Eisenack.

**Neu Zimman.**  
[P Pregelswalde (Ostpr.).] Teiln. s. Tapiau.

**Neuwecken.**  
[P Bladian.] Teiln. s. Bladian.

**Nickelnischken,** s. Nickelstefde.

× **Nickelsberg, Fo.**  
[P Arys.] GÜ b. Erbhobaner Sechaver, Rufnr. Arys 139; Um

**Nickelsdorf, Kr. Allenstein.**  
[P Allenstein.] Teiln. s. Allenstein.

× **Nickelsdorf, Kr. Königsberg.**  
Pr. [P Königsberg (Pr) 5.] Teiln. s. Liskaschaaken; Ü: PSt b. Kaufmannstr. Neumann, Rufnr. Liskaschaaken 37; Um

× **Nickelsdorf, Kr. Wehlau.**  
[P Grünlände üb. Wehlau.] Teiln. s. Grünhays; GÜ b. Kfm. Schneider, Rufnr. Grünhays üb. Wehlau 31; Um

× **Nickelsdorf, Kr. Wehlau, Fo.**  
[P Grünlände üb. Wehlau.] GÜ b. Revierförster Krummteich, gehört z. ON Grünhays; Um

**Nickelsfelde.**  
[P Edtkau.] Teiln. s. Edtkau.

× **Nickelshagen.**  
[P Liebenhüll.] Teiln. s. Wodigebnen; Ü: PAG b. Bauunternehmer Meiritz, gehört z. ON Wodigebnen, z. erreichen üb. Saalfeld (Ostpr.); D: W 9—12, 15—18; S 8—9, 12—13; Um

× **Nickelshorst.**  
[P Peitschendorf.] Teiln. s. Ukta, Ostpr.; Ü: PSt b. Wassilie Malinka, Rufnr. Ukta, Ostpr. 45; Um

× **Nickelshorst, Fo.**  
[P Peitschendorf.] GÜ b. Revierförster Wenzlawski, Rufnr. Ukta, Ostpr. 81; Um

× **Nicklashagen.**  
[P Ebenrode (Ostpr.).] Teiln. s. Lindicken, Kr. Schloßberg; Ü: PSt b. Kfm. Konrad Schweinberger, Rufnr. Lindicken 7; Um

**Niebuszen,** s. Herzogskirch.

**Nieden.**  
[P Niedersee.] Teiln. s. Niedersee.

× **Niedenau.**  
[P Saberau üb. Neidenburg.] Teiln. s. Großkosel; GÜ b. Landwirt Frommberg, Rufnr. Großkosel 22; Um

**Niederhof.**  
[P Bischdorf (Ostpr.).] Teiln. s. Bischdorf.

**Niederhorst.**  
[P Bobern üb. Lyck.] Teiln. s. Langsee.

**Niedermühl.**  
[P Bischdorf (Ostpr.).] Teiln. s. Buschdorf.

**Nieder Nollsten.**  
[P Salza (Ostpr.).] Teiln. s. Rhein, Ostpr.

**Nieder Salpkelm, Kr. Sensburg.**  
[P Eichmedien (Ostpr.).] Teiln. s. Gr. Stürlack.

**Niedersee.**  
s. Verz. d. Teiln.; Ü: PAG b. Rentner Westphal.

× **Niederwald, Kr. Braunsberg** (Ostpr.), Fo. [P Heinrichsdorf üb. Mühlhausen (Ostpr.).] GÜ i. d. Forsterei, Rufnr. Bludau 36; Um

**Niederwitz.**  
[P Goldap.] Teiln. s. Goldap.

× **Niederzehren.**  
[P Marienwerder.] s. Verz. d. Teiln.; Ü: PAG b. Kfm. Konrad Rogatzki.

**Niedzewitzken, Kr. Lyck,** s. Wiesengrund.

**Niekraassen, s. Krassau.**

**Nienstedten.**  
[P Widminnen.] Teiln. s. Widminnen.

**Niklaskirchen.**  
s. Verz. d. Teiln.

**Nikolaihorst, Fo.,** s. Nickelshorst, Fo.

**Nikolaiken, Kr. Pr. Holland.**  
[P Mühlhausen (Ostpr.).] Teiln. s. Schlobitten Bf.

**Nikolaiken, Ostpr.**  
s. Verz. d. Teiln.

**Nikolaiken, Westpr.,** s. Niklaskirchen.

**Nikuten.**  
[P Sensburg.] Teiln. s. Sensburg.

**Nikutowen, s. Nikuten.**

× **Nittken.**  
[P Drigelsdorf.] GÜ b. Willi Bandilla, Rufnr. Drigelsdorf 69; Um

**Nittken.**  
[P Drygallen.] s. Nittken [P Drigelsdorf].

**Nodems.**  
[P Germau.] Teiln. s. Germau.

**Nötmücken.**  
[P Heiligenrentz üb. Fischhausen.] Teiln. s. Heiligenrentz.

**Nogathaffkampen.**  
[P Terranova üb. Elbing.] Teiln. s. Terranova.

× **Nogathau.**  
[P Fichtthorst üb. Elbing.] Teiln. s. Fichtthorst; GÜ b. Gastw. Zernechel, Rufnr. Fichtthorst 52; Um

**Nohnen.**  
[P Wöterkelm.] Teiln. s. Gr. Schwansfeld.

**Noiken.**  
[P Gr. Friedrichsdorf (Ostpr.).] Teiln. s. Gr. Friedrichsdorf.

× **Noiken, Fo.**  
[P Gr. Friedrichsdorf (Ostpr.).] GÜ b. Oberförster Bruhn, Rufnr. Gr. Friedrichsdorf 72; Um

**Noragehlen,** s. Urbansprind.

× **Norbanden.**  
[P Kanthausen.] GÜ b. Amtsvorsteher Goerke, Rufnr. Kanthausen 33; Um

**Nordenburg, [Kr. Gerdauen]** s. Verz. d. Teiln.

× **Nordenburg-Bergenthal.**  
[P Nordenburg (Kr. Gerdauen).] Teiln. s. Nordenburg; GÜ b. Strobschein, Rufnr. Nordenburg 124; Um

**Nordenfeld.**  
[P Heinsort (Kr. Gumbinnen).] Teiln. s. Heinsort.

**Nordenhof.**  
[P Drengrfurt (Kr. Rastenburg, Ostpr.).] Teiln. s. Drengrfurt.

**Nordenhol.**  
[P Nordenburg (Kr. Gerdauen).] Teiln. s. Nordenburg.

**Nordenort.**  
[P Drengrfurt (Kr. Rastenburg, Ostpr.).] Teiln. s. Drengrfurt.

**Nordensthal, Kr. Gerdauen.**  
[P Nordenburg (Kr. Gerdauen).] Teiln. s. Nordenburg.

**Nordenthal, Kr. Treuburg.**  
[P Wallenrode (Kr. Treuburg).] Teiln. s. Kiöwen.

**Noreitschen.**  
[P Trakehnen, Ort.] Teiln. s. Trakehnen, Ort.

**Norgallen, s. Wiekmünde.**

**Norgan.**  
[P Thierenberg.] Teiln. s. Thierenberg.

**Norgehnen, Kr. Königsberg, Pr.**  
[P Schugsten üb. Königsberg (Pr) 5.] Teiln. s. Schugsten.

**Norgehnen, Kr. Königsberg, Pr.**  
[P Waldau üb. Königsberg (Pr) 5.] Teiln. s. Waldau, Ostpr.

**Norklitten.**  
s. Verz. d. Teiln.

**Nortytcken.**  
[P Sanct Lorenz üb. Königsberg (Pr) 5.] Teiln. s. Rauschen.

**Noruschuppen,** s. Altenfließ, Ostpr.

**Norweischen [P Lappiehn],** s. Mühlmeister [P Rauterskirch].

**Norweischen, Abbau.**  
[P Gilgenfeld üb. Kuckerneese (Ostpr.).] Teiln. s. Seckenburg u. Gilgenfeld.

**Norwieden.**  
[P Pillupönen.] s. Norwieden [P Schloßbach].

**Norwieden.**  
[P Schloßbach.] Teiln. s. Schloßbach.

**Norwilkschken, s. Argentflur.**

**Norwischellen, s. Schwanensee.**

× **Noßberg.**  
[P Heilsberg.] s. Verz. d. Teiln.; Ü: PAG b. Frl. Kolberg.

**Nossutten,** s. Friedrichswalde [P Arnswald].

× **Notrlenen.**  
[P Angerapp.] Teiln. s. Angerapp; GÜ b. Landwirt Mischee, Rufnr. Angerapp 297; Um

**Nois, Fo.**  
[P Gerwen üb. Gumbinnen.] Teiln. s. Gerwen, Kr. Gumbinnen.

× **Notzendorf.**  
[P Marienburg (Westpr.).] Ü: PSt b. Lehrfr. Schulz, Rufnr. Altfelde 312; Um

**Nowaken, s. Bruderfelde.**

**Nubertshöfen.**  
[P Werschen üb. Bokellen.] Teiln. s. Mulden.

× **Numeiten.**  
[P Angerburg (Ostpr.).] Teiln. s. Angerburg, Ostpr.; Ü: PSt b. Lechner, Rufnr. Angerburg 556; Um

**Nurnischken, s. Dreisiedel.**

**Nuskern.**  
[P Laptau üb. Königsberg (Pr) 5.] Teiln. s. Radau.

**Naßberg.**  
[P Jucha (Kr. Lyck).] Teiln. s. Jucha, Ostpr.

× **Naßdorf, Kr. Treuburg.**  
[P Giesen üb. Treuburg.] GÜ b. Gastwirt Gipner, Rufnr. Schwentainen, Bz. Gumbinnen 06; Um

**Naßtal.**  
[P Schwedrich üb. Hohenstein (Ostpr.).] Teiln. s. Kurken.

**Obheilschken, s. Schulzenhof.**

**Ober Alknehen.**  
[P Unter Alknehen üb. Königsberg (Pr) 5.] Teiln. s. Goldschmiede.

**Ober Blankenau.**  
[P Uderwangen.] Teiln. s. Abschwangen.

**Oberdiek, Fo.**  
[P Auerfließ.] Teiln. s. Auerfließ.

**Ober Ecker.**  
[P Kuckebnen (Ostpr.).] Teiln. s. Kuckebnen.

× **Ober-Elseln.**  
s. Verz. d. Teiln.; Ü: PAG b. Agnita Stadthaus.

**Oberfeld.**  
[P Marienwerder (Westpr.).] Teiln. s. Marienwerder.

**Oberheide.**  
[P Wormditt.] Teiln. s. Wormditt.

**Ober Heiligenwalde.**  
[P Heiligenwalde üb. Königsberg (Pr) 5.] Teiln. s. Heiligenwalde, Kr. Königsberg, Pr.

**Oberhofen, Ostpr.**  
[P Kudern (Kr. Angerapp)] Teiln. s. Kleschauen, Kr. Angerapp.

× **Oberkapkelm.**  
[P Unterkapkelm üb. Allenstein.] Teiln. s. Spiegelberg, Kr. Allenstein; GÜ b. Gasthofbes. Hasenberg, z. erreichen üb. Guttstätt; Um

× **Ober Korbwalde.**  
[P Elbing.] Teiln. s. Elbing u. Fichtthorst; Ü: PSt b. Wassermüller Kurt Gösel, z. erreichen üb. Elbing; Um

- Ober Kloben.**  
[P Brückendorf (Ostpr.)] Teiln. s. Waltersdorf, Passarge.
- Ober Krapen.**  
[P Königsblumenau (Ostpr.)] Teiln. s. Reichenbach, Ostpr.
- Ober Olschewen.**  
[P Schmidtsdorf] Teiln. a. Julienshöfen, Kr. Sensburg.
- Ober Plehnen.**  
[P Dönhofstädt (Ostpr.)] Teiln. a. Dönhofstädt.
- Oberschleifen, Kr. Insterburg.**  
[P Altlinde üb. Insterburg 2.] Teiln. s. Altlinde.
- Oberschwalben.**  
[P Schwalbental] Teiln. s. Schwalbental.
- Ober Teschendorf.**  
[P Gr. Teschendorf üb. Blesenburg.] Teiln. s. Tiefensee, Westpr.
- Oblewen, s. Kolbitzbruch.**
- Obhlitten.**  
[P Heiligenwalde üb. Königsberg (Pr 5.)] Teiln. s. Heiligenwalde, Kr. Königsberg, Pr.
- Obolin, s. Erlen, Fo.**
- Obolin, Fo., s. Erlen, Fo.**
- Obrotten.**  
[P Alexwangen üb. Königsberg (Pr 5.)] Teiln. s. Rauschen.
- Obscherninken, s. Dachsrode.**
- Obscherninken, Kr. Labiau.**  
Teiln. s. Markthausen, Kr. Labiau.
- Obschruten, s. Gerhardsgrund.**
- Obnschütchen.**  
[P Mohrungen] Teiln. s. Mohrungen.
- Odertal, Ostpr.**  
[P Petrineusaß üb. Bokellen]; GÜ b. Bürgerstr. Bock, Rufnr. Mulder 46; Um
- Odoyen, s. Nickelsberg.**
- Odoyen, Fo.**  
[P Arys]; GÜ b. Oberförst. Vogel, Rufnr. Arys 250; Um
- Oedritten.**  
[P Hirschberg üb. Wartenburg (Ostpr.)] Teiln. s. Gr. Bartelsdorf.
- Oelsenau.**  
[P Paterswalde (Kr. Wehlau)] Teiln. s. Wehlau.
- Oelsenitzmühle.**  
[P Wiesenfeld üb. Neidenburg] Teiln. s. Wiesenfeld.
- Oettingen.**  
[P Trakehnen, Ort] Teiln. s. Trakehnen, Ort.
- Offenau, Ostpr.**  
[P Drigelsdorf]; GÜ b. Gastwirt Franz v. Knebel, Rufnr. Drigelsdorf 66; Um
- Ogonken, Kr. Angerburg, s. Schwenten.**
- Ogrodtken, Kr. Lötzen, s. Relken.**
- Ogrodtken, Kr. Lyck, s. Kalgendorf.**
- Ohldorf, Ostpr.**  
[üb. Gumbinnen] Teiln. s. Gumbinnen; Ü: PSt b. Schmeling, Rufnr. Gumbinnen 2710; Um
- Okrongeln, s. Schwansee, Ostpr.**
- Oik.**  
[P Uderwangen.] Teiln. s. Abschewangen.
- Olschau, s. Struben.**
- Olschewen, Kr. Johannisburg, Ostpr., s. Kronfelde.**
- Olschewen, Kr. Sensburg, s. Erlenau, Kr. Sensburg.**
- Olschienen, s. Ebendorf, Ostpr.**
- Olschöwen, Fo., s. Ellerholz, Fo.**
- Olschöwen, Kr. Angerburg, s. Kanitz.**
- Olschöwen, Kr. Lyck, s. Frauenfließ.**
- Olschöwen, Kr. Treuburg, s. Erlental.**
- Olschöwen, s. Kornau, Ostpr.**
- Olschowken, s. Althausen.**
- Omaletzmühle.**  
[P Kaltenborn (Ostpr.)] Teiln. s. Kaltenborn.
- Ommlaufen, Teiln.**  
[üb. Neidenburg.] Teiln. s. Kaltenborn, Ostpr.; Ü: PSt b. Behrendt, Rufnr. Kaltenborn 2; Um
- Opehlischken, s. Opeln.**
- Opeln.**  
[P Breitenstein (Ostpr.)]; GÜ b. Bauer Schiemann, Rufnr. Kauschen, Kr. Tilsit-Ragnit 103; Um
- Open.**  
[üb. Wormditt] Teiln. s. Wormditt; Ü: PSt b. Josef Schwenzfeier, Rufnr. Wormditt 488; Um
- Opfiten.**  
[P Königsblumenau (Ostpr.)] Teiln. s. Reichenbach, Ostpr.
- Oppendorf, Kr. Johannisburg, Ostpr.**  
[P Wiartel, Kr. Johannisburg, Ostpr.] Teiln. s. Wiartel.
- Orkusch.**  
[P Dakau] Teiln. s. Riesenburg.
- Orlan.**  
[üb. Neidenburg.] Teiln. s. Gutfeld; Ü: PSt b. Gastwirt Ossa, Rufnr. Gutfeld 11; Um
- Orlen, s. Arlen.**
- Orlowen, Fo., s. Adlersdorf, Fo.**
- Orlowen, Kr. Johannisburg, Ostpr., s. Siegmunden, Kr. Johannisburg.**
- Orlowen, Kr. Lötzen, s. Adlersdorf.**
- Ortelsburg.**  
s. Verz. d. Teiln.
- Ortelsburg A.**  
[üb. Ortelsburg] Teiln. s. Ortelsburg; Ü: PSt b. Landjäger a. D. Karl Tuttas, Rufnr. Ortelsburg 306; Um
- Ortelsburg B.**  
[üb. Ortelsburg]; Ü: PSt b. Ptassek, Rufnr. Ortelsburg 363; Um
- Orpnöben, s. Grünrode.**
- Oschekan.**  
[üb. Osterode (Ostpr.)] Teiln. s. Gardienen; Ü: PSt b. Höker Babst, Rufnr. Gardienen 15; Um
- Oschen.**  
[P Großkrebs.] Teiln. a. Großkrebs.
- Oscheningken, Kr. Darkehmen, s. Hasenbrück.**
- Oschke, s. Wildwiese.**
- Oschnaggen, s. Sandau, Ostpr.**
- Oschnagorren, s. Adlermark.**
- Oschweningken, s. Breitenhof.**
- Ossa.**  
[P Julienshöfen, Kr. Sensburg] Teiln. s. Julienshöfen.
- Ossafelde.**  
[P Kreuzingen (Ostpr.)] Teiln. s. Kreuzingen.
- Ossafurt.**  
[üb. Schillen] Teiln. s. Aulenbach; Ü: PSt b. Molkereibesitzer Schmidt, Rufnr. Aulenbach 126; Um
- Ossahof.**  
[P Kreuzingen (Ostpr.)] Teiln. s. Liedemeiten.
- Ossaquell, Kr. Insterburg.**  
[P Grünheide (Ostpr.)] Teiln. s. Grünheide.
- Osspönen.**  
[P Kreuzingen (Ostpr.)] Teiln. s. Kreuzingen.
- Ostan.**  
[P Bonkheim (Kr. Angerburg) üb. Angerburg (Ostpr.)] Teiln. s. Bonkheim.
- Ostan.**  
[P Gr. Schiemanen] GÜ 1. d. Revierförsterei, gehört z. ON Gr. Schiemanen, z. erreichen üb. Ortelsburg; Um
- Ostorf, Ostpr.**  
[P Schirwindt (Ostpr.)] Teiln. s. Schirwindt, Ostpr.
- Osternau.**  
[P Fischhausen] Teiln. s. Godnicken.
- Osterfelde.**  
[P Mallwen üb. Gumbinnen] Teiln. s. Mallwen; GÜ b. Baner Otto Szameitat, Rufnr. Mallwen 64; Um
- Osterode, Ostpr.**  
s. Verz. d. Teiln.
- Osterode (Ostpr.), Siedlung am Pausensee; Ü: PSt b. Siedlerfran Stern, Rufnr. Osterode (Ostpr.) 443; Um**
- Osterschau.**  
[P Wittmannsdorf (Ostpr. Süd)] Teiln. s. Wittmannsdorf; GÜ b. Gastw. Glitz, Rufnr. Wittmannsdorf 17; Um
- Osterwein.**  
[üb. Hohenstein (Ostpr.)] Teiln. s. Osterode, Ostpr.; Ü: PSt b. Frau Reschke, Rufnr. Wittigwalde 7; Um
- Osterwitt.**  
[P Heeslicht üb. Osterode (Ostpr.)] Teiln. s. Gilgenburg; GÜ b. Schmiedemstr. Schacht, Rufnr. Gilgenburg 296; Um
- Ostfelde, Ostpr.**  
[P Tilsental] Teiln. s. Tilsental u. Schillen.
- Ostfurt.**  
[P Tulpeningen] Teiln. s. Tulpeningen.
- Ostlilien.**  
[P Kreuzhausen üb. Bokellen] Teiln. s. Ilmevorst.
- Ostlispäthen, s. Ostlilien.**
- Ostmoor.**  
[P Alttenkirch] Teiln. s. Neusiedel, Ostpr.
- Ostrokollen, s. Scharfenrade.**
- Ostrow-Brosse, s. Brosenhol.**
- Ostrow-Lewark, Fo., s. Lewark, Fo.**
- Ostrowen, s. Mühlhof.**
- Ostrowitt, s. Osterwitt.**
- Ostwithen, s. Ostfelde, Ostpr.**
- Oswald.**  
[P Brittanien (Ostpr.)] Teiln. s. Neukirch, Ostpr.
- Oswald.**  
[P Neukirch (Ostpr.)] Teiln. s. Neukirch, Ostpr.
- Oszeningken, Kr. Goldap, s. Pfalzrode.**
- Otten.**  
[P Zinten] Teiln. s. Zinten.
- Ottenberge, Kr. Johannisburg, Ostpr.**  
[üb. Johannisburg (Ostpr.)]; Ü: PSt b. Fran Stolle, Rufnr. Dreifelde, Kr. Johannisburg, Ostpr. 11; Um
- Ottenburg.**  
[P Bergenthal (Ostpr.)] Teiln. s. Gr. Köllen.
- Ottendorf, Kr. Allenstein.**  
[üb. Wartenburg (Ostpr.)] Ü: PSt b. Kubnig, gehört z. ON Tollack; Um
- Ottenhagen.**  
[P Groß Lindenau (Bhf.)] Teiln. s. Gr. Lindenau, Bhf.
- Ottergrund, Fo.**  
[P Gr. Baum]; GÜ b. Forstamt, Rufnr. Gr. Baum 40; Um
- Otterwangen, Ostpr.**  
[üb. Wehlau] Teiln. s. Norkitten; Ü: PSt b. Fr. Hagedank, Rufnr. Norkitten 87; D: W 8 bis 13, 15—18; S 8—9, 12—13; Um
- Ottlienhof, Kr. Königsberg, Pr.**  
[P Gollau üb. Königsberg (Pr.)] Teiln. s. Ludwigswalde.
- Ottlienhof, Kr. Ortelsburg.**  
[P Passenheim (Ostpr. Süd)] Teiln. s. Passenheim.
- Ottlau.**  
[üb. Marienwerder (Westpr.)] Teiln. s. Garsee; Ü: PSt b. Fr. Schröder, Rufnr. Garsee 73; Um
- Ottoberg.**  
[P Angerapp] Teiln. s. Angerapp.
- Ottotschen.**  
[P Neudörfchen üb. Marienwerder (Westpr.)] Teiln. s. Neudörfchen, Kr. Marienwerder, Westpr.
- Paadern.**  
[P Kassuben] Teiln. s. Kassuben.
- Paaringen.**  
[P Spannegeln üb. Insterburg 2.] Teiln. s. Markthausen, Kr. Labiau; GÜ b. Gastwirt Perlback, Rufnr. Markthausen 88; Um
- Paaris.**  
Teiln. s. Korscheu; Ü: PSt b. Reddig, Rufnr. Korscheu 243; D: W 8—12, 15—17; S 8—9, 12 bis 13; Um
- Paballen, Kr. Tilsit-Ragnit, s. Werfen, Ostpr.**
- Pabbein b. Gawaiten, s. Schardingen.**
- Pabbein b. Wehrkirchen.**  
[P Wehrkirchen] Teiln. s. Wehrkirchen; GÜ b. Landwirt Debat, Rufnr. Wehrkirchen 96; Um
- Pabbeln, Fo., s. Anwalde, Fo.**
- Pabbein, Kr. Gumbinnen.**  
[P Trakehnen (Bhf.)] GÜ b. Gastwirt Leckert, Rufnr. Trakehnen II 8; Um
- Paberdzen, s. Grundhufen.**
- Pablindschen, s. Zollteich.**
- Pabruppen, s. Finkenhausen.**
- Packalwen.**  
[P Spannegeln üb. Insterburg 2.] Teiln. s. Markthausen, Kr. Labiau; GÜ b. Bürgermeister Otto Weinreich, Rufnr. Markthausen 06; Um
- Packeran.**  
[P Tharau Bahnhof] Teiln. s. Kreuzburg, Ostpr.
- Packern.**  
[P Gr. Degesen üb. Ebenrode (Ostpr.)]; GÜ b. Bauer Kislat, Rufnr. Ebenrode 526; Um
- Packhausen.**  
[P Langwalde üb. Mehsack.] Teiln. s. Langwalde; GÜ b. Fr. Höpfer, Rufnr. Langwalde 33; Um
- Packuß, s. Kussenberg.**
- Packuß (Abbau), s. Kussenberg (Abbau).**
- Padrojen, s. Drojental.**
- Pagrojen, Fo., s. Horstenu, Fo.**
- Pagellenen.**  
[üb. Insterburg 2.] Teiln. s. Blüchersdorf; Ü: PSt b. Gastwirt Binding, Rufnr. Blüchersdorf 42; Um
- Paggarschwienen.**  
[P Markthausen, Kr. Labiau] Teiln. s. Markthausen.
- Pagelshot.**  
[P Hohenstein (Ostpr.)] Teiln. s. Hohenstein.
- Paggenhen.**  
[P Markthausen (Kr. Labiau)] Teiln. s. Markthausen.
- Paischein (Paßeln), s. Insterwangen.**
- Pakalohnen, s. Schweizersdorf.**
- Pakallinischken, s. Bergendorf, Ostpr.**
- Pakallinischken, Kr. Stallupönen, s. Schleusen.**
- Pakledimmen, s. Pusperrn.**
- Palapken, s. Palken.**
- Palen.**  
[P Angerwiese] Teiln. s. Angerwiese.
- Palentienen, s. Palen.**
- Paleschken.**  
[P Pestlin] Teiln. s. Dietrichsdorf, Westpr.
- Pallcken.**  
[P Steinau üb. Neidenburg] Teiln. s. Neidenburg.
- Palken.**  
[P Hohensalzburg] Teiln. s. Hohensalzburg.
- Pallädschen, s. Frankeneck, Ostpr.**
- Pallmonen, s. Burental.**
- Palmburg.**  
[üb. Königsberg (Pr 5.)] Teiln. s. Königsberg, Pr.; GÜ b. Bürgermeister Schmiedke, Rufnr. Königsberg, Pr. 3 76 86; Um
- Palmburg-Lapsau.**  
[P Palmburg üb. Königsberg (Pr 5.)] Ü: PSt b. Fabian, Rufnr. Königsberg, Pr. 3 13 32; Um
- Palmburg, Siedlung.**  
[P Palmburg üb. Königsberg (Pr 5.)] GÜ b. Siedler Scharffötter, Rufnr. Königsberg, Pr. 3 36 27; Um
- Palmkrug.**  
[P Kukehnen (Ostpr.)] Teiln. s. Kukehnen.
- Palmknicken, s. Verz. d. Teiln.**
- Palten.**  
[P Peterswalde üb. Mehsack.] Teiln. s. Peterswalde b. Mehsack.
- Pamletten.**  
Teiln. s. Tilsit; Ü: PSt b. Ewald Boethke, Rufnr. Tilsit 2219; Um
- Pamperna.**  
[üb. Lötzen] Teiln. s. Talken.
- Pankendorf.**  
[üb. Marienwerder (Westpr.)] s. Verz. d. Teiln.; Ü: PSt b. Lehrer Neubohn.
- Pankian.**  
[P Cadinen üb. Elbing.] Teiln. s. Reimansfelde.
- Pannaugen, s. Habichtswalde.**
- Pannaugen, Fo., s. Habichtswalde, Fo.**
- Pannwitz.**  
[P Ludwigsort] Teiln. s. Ludwigsort.
- Panzerei.**  
[P Döhringen üb. Osterode (Ostpr.)] Teiln. s. Kraplau.
- Panzerteide.**  
[P Liebenfelde (Ostpr.)]; GÜ b. Gastw. Anuschat, Rufnr. Liebenfelde 344; Um
- Panzerlauken, s. Panzerfelde.**
- Paosens, Fo.**  
[P Kreuzingen (Ostpr.)] GÜ b. Förster Schendel, Rufnr. Kreuzingen 216; Um
- Paplacken, s. Gnottau.**
- Paplacken.**  
[P Bladiou] Teiln. s. Bladiou.
- Pappelheim.**  
[üb. Arys] Teiln. s. Kessel, Kr. Johannisburg, Ostpr.; Ü: PSt b. Janzik, Rufnr. Arys 129; Um
- Papperten.**  
[P Landsberg (Ostpr.)] Teiln. a. Landsberg.
- Paprodtken, s. Goldensee.**
- Papuschienen, Kr. Tilsit-Ragnit, s. Paschen.**
- Papuschienen, Kr. Wehlau, s. Grauden, Kr. Wehlau.**
- Papuschienen, Kr. Wehlau, Fo., s. Grauden, Kr. Wehlau, Fo.**
- Paradefeld.**  
[P Staatshausen üb. Insterburg 2.] Teiln. s. Norkitten.
- Paradeningken, s. Paradefeld.**
- Paradies.**  
[P Mohrungen] Teiln. s. Mohrungen; GÜ b. Gastw. Ebert, Rufnr. Mohrungen 437; Um
- Parayken, s. Goldberg, Ostpr.**
- Paringen, s. Paarigen.**
- Parkhof.**  
[P Eichagen (Ostpr.)]; GÜ b. Landwirt Turner, Rufnr. Ebenrode 533; Um
- Parkitten.**  
[P Kiwitten] Teiln. s. Kiwitten.
- Parlack.**  
[üb. Mühlhausen (Ostpr.)] Teiln. s. Tiedmannsdorf; Ü: PSt b. Anton Rauter, Rufnr. Tiedmannsdorf 58; Um
- Parnehen.**  
[üb. Wehlau] Teiln. s. Taplacken; Ü: PSt b. Karl Gutzeit, Rufnr. Taplacken 20; Um
- Parösken.**  
[P Wildenhof] Teiln. s. Wildenhof.
- Parochen.**  
[P Schirwindt, Ostpr.] Teiln. s. Schirwindt, Ostpr.
- Parschwitz.**  
[P Dragehnen] Teiln. s. Dragehnen.
- Parteinen.**  
[P Reichensee (Kr. Lötzen)] Teiln. s. Lötzen.
- Partheinen.**  
[P Wolittnick (Frisches Haß.)] Teiln. s. Bladiou, Natangen.

## Pörlsch

- Pörlsch.**  
[P Grünheim.] Teiln. a. Grünheim.
- Parwark.**  
[P Notzendorf ü. Marienburg (Westpr.).] Teiln. s. Altfeide.
- Parwen.**  
[P Kreuzingen (Ostpr.).] Teiln. s. Kreuzingen.
- Parwischken, s. Parwen.**
- × **Parwolken.**  
[P Altfinke ü. Osterode (Ostpr.); GÜ b. Lehrer Böhm, gehört z. ON Altfinke; Um
- Paschäken.**  
[P Raudensee.] Teiln. s. Perlsvalde.
- Paschen.**  
[P Auerfließ.] Teiln. s. Auerfließ.
- Paschleidschen.**  
[P Deihornswalde, Kr. Schloßberg (Ostpr.).] Teiln. s. Deihornswalde.
- Paschwentschen, s. Wittenrode.**
- Paschwirgsten, s. Bünden.**
- Paskallwen, s. Schalau.**
- Paskirnsen, s. Kirnsen.**
- Pasmarschot.**  
[P Kreuzburg (Ostpr.).] Teiln. s. Kreuzburg.
- Passargenmühle.**  
[P Stabigotten ü. Allenstein.] Teiln. s. Dareth.
- Passarienhot.**  
[P Wangruten ü. Bartenstein (Ostpr.).] Teiln. s. Gallingen, Kr. Bartenstein, Ostpr.
- × **Passdorf.**  
[üb. Angerburg (Ostpr.).] Teiln. s. Engelstein; Ü: PSt b. Gärtner Wenk, Rufnr. Engelstein 27; Um
- × **Passenheim, Fo.**  
[P Passenheim (Ostpr. Süd.)] GÜ i. d. Revierförsterei, Rufnr. Passenheim 175; Um
- Passenheim (Ostpr. Süd.), s. Verz. d. Teiln.**
- Paßigsten, s. Siedelhöhe.**
- Paßlack.**  
[P Gr. Schwansfeld (Ostpr.).] Teiln. s. Gr. Schwansfeld.
- Pastern.**  
[P Heiligelinde.] Teiln. s. Pütz, Kr. Rastenburg, Ostpr.
- × **Paterschobensee.**  
[P Gr. Schiemanen.] Teiln. s. Gr. Schiemanen; GÜ b. Kfm. Neumann, Rufnr. Gr. Schiemanen 8; Um
- Patershot.**  
[P Paterswalde (Kr. Weblau).] Teiln. s. Weblau.
- Patersort.**  
[P Ludwigsort.] Teiln. s. Ludwigsort.
- × **Paterswalde, Kr. Weblau.**  
[üb. Weblau.] Teiln. s. Weblau; Ü: PAg b. Mazanek, gehört z. ON Weblau; D: W 8—11, 14—16; S 8—9; Um
- × **Pathaunen.**  
[üb. Allenstein.] Teiln. s. Gr. Purden; Ü: PSt b. Bauer Gottfr. Guskowski, Rufnr. Gr. Purden 11; Um
- Patilschen, Kr. Pillkallen, Fo., s. Insterwalde, Kr. Schloßberg, Ostpr., Fo.**
- Patilschen, Kr. Stallupönen, s. Brücken, Ostpr.**
- Patilsen, Kr. Tilsit-Ragnit, s. Tilsen.**
- Patranken.**  
[P Perwilten ü. Königsberg (Pr) 5.] Teiln. s. Kobbeldude.
- × **Patricken.**  
[üb. Allenstein.] Teiln. s. Gr. Purden u. Gr. Kleeberg; Ü: PSt b. Gastwirt Büchmann, Rufnr. Gr. Purden 20; Um
- Patschkau.**  
[P Neudörfchen ü. Marienwerder, Westpr.] Teiln. s. Neudörfchen, Kr. Marienwerder, Westpr.
- Paudelwitz.**  
[P Miswalde.] Teiln. s. Miswalde.
- Paulen.**  
[P Finken (Ostpr.) ü. Landsberg Ostpr.] Teiln. s. Finken.
- Paulicken.**  
[P Willubnen.] Teiln. s. Willubnen.
- Paulinenhof, Kr. Lötzen.**  
[P Widminnen.] Teiln. s. Widminnen.
- Paulinenhof, Kr. Sensburg.**  
[P Langenbrück ü. Sensburg.] Teiln. s. Pütz, Kr. Rastenburg, Ostpr.
- Paulken.**  
[P Liebstadt (Ostpr.).] Teiln. s. Paschäken.
- Paulsdorf, Kr. Angerapp.**  
[P Blinkerse ü. Angerapp.] Teiln. s. Klein Lautersee, Kr. Angerapp.
- Paulsdorf, Kr. Darkehmen, s. Paulsdorf, Kr. Angerapp.**
- Paulsdorf, Kr. Marienwerder, Westpr. [üb. Marienwerder (Westpr.).] Teiln. s. Niederzehren.**
- Paulsfeide.**  
[P Rudwangen ü. Sensburg.] Teiln. s. Bosemb.
- × **Paulsuth.**  
[P Hohenstein (Ostpr.).] Ü: Hilft b. Malonck, Rufnr. Hohenstein 127; Um
- × **Paulshagen.**  
[Ü: PSt b. Landw. Mletzko, Rufnr. Gehlenburg 197; Um
- Paulshof, Kr. Allenstein.**  
[P Gr. Bartelsdorf (Ostpr. Süd.)] Teiln. s. Gr. Bartelsdorf.
- Paulshof, Kr. Angerburg.**  
[P Paulswalde (Kr. Angerburg) ü. Angerburg (Ostpr.).] Teiln. s. Kanitz.
- × **Paulswalde, Kr. Angerburg.**  
[üb. Angerburg (Ostpr.).] Teiln. s. Angerburg, Ostpr. u. Kanitz; Ü: PSt b. Wilhelmi, z. erreichen ü. Angerburg, gehört z. ON Kanitz.
- Paustern.**  
[P Landsberg (Ostpr.).] Teiln. s. Landsberg.
- Pawarschen, s. Kleinwarschen.**
- Pawidlauken, s. Bruchdorf, Ostpr.**
- Pawlicken, s. Palicken.**
- Pawlozinnen, s. Paulshagen.**
- Peiskam.**  
[P Göttschendorf ü. Mühlhausen (Ostpr.).] Teiln. s. Göttschendorf.
- Peisnick.**  
[P Grünheim ü. Gerdauen.] Teiln. s. Grünheim.
- Peitschendorf.**  
s. Verz. d. Teiln.
- Peitschendorferwerder.**  
[P Peitschendorf.] Teiln. s. Peitschendorf.
- Peldschen, s. Deimemünde.**
- × **Pellau.**  
[P Plaudorf]; GÜ b. Bleier, Rufnr. Herzogsrode 75; Um
- Pellehnen, s. Dreidorf, Ostpr.**
- × **Pellen.**  
[üb. Zinten.] Teiln. s. Hermsdorf b. Zinten; Ü: PSt b. Brennerreifer Albert Sauter, Rufnr. Hermsdorf 64; Um
- Pelleningen, Kr. Insterburg, s. Striegengrund.**
- Pellen Mühle.**  
[P Hanswalde ü. Heiligenbeil.] Teiln. s. Tiefensee, Ostpr.
- × **Pellkauen.**  
[P Wehrkirchen.] Teiln. s. Wehrkirchen; GÜ b. Bauer Kappas, Rufnr. Wehrkirchen 94; Um
- Pellkauen, s. Pellkauen.**
- Pellkauen, Fo., s. Pellkauen, Fo.**
- × **Pellkauen, Fo.**  
[P Wehrkirchen]; GÜ b. Revierförster Meschonat, Rufnr. Wehrkirchen 73; Um
- Pelludschen, s. Pellau.**
- Pelluhnen, Fo.**  
[P Schüberau ü. Weblau.] Teiln. s. Grünbayn ü. Weblau.
- Pempnen, s. Hufenwald, Fo.**
- × **Pendershof.**  
[P Erdmannsrub (Kr. Insterburg) ü. Insterburg 2.] Teiln. s. Erdmannsrub; GÜ b. Bürgermeister Girod, Rufnr. Erdmannsrub 36; Um
- Pendringen, s. Pendershof.**
- × **Penglitten.**  
[P Schönfelde ü. Allenstein.] Teiln. s. Biessellen; GÜ b. Gastw. Kurt Baumgarth, Rufnr. Schönfelde, Kr. Allenstein, Bhf. 13; Um
- Penken.**  
[P Seeben ü. Pr. Eylau.] Teiln. s. Posmahlen.
- Pennacken, s. Werfen.**
- Pentekinnen.**  
[P Drueghnen.] Teiln. s. Drueghnen.
- × **Pentlack.**  
[üb. Bokellen.] Teiln. s. Nordenburg; Ü: PSt b. Balzer, Rufnr. Nordenburg 214; Um u. GÜ b. SA-Sturmführer Matzkeit; Rufnr. Nordenburg 216; Um
- Pentzen.**  
[P Muschaken.] Teiln. s. Muschaken.
- Perbanden.**  
[P Lichtenfeld (Ostpr.).] Teiln. s. Lichtenfeld, Ostpr.
- × **Perdollen.**  
[P Lauksichken.] GÜ b. Bürgermeister Augstein, Rufnr. Lauksichken 81; Um
- Peremtionen.**  
[P Krakau ü. Weblau.] Teiln. s. Lauksichken.
- × **Peremtionen, Fo.**  
[P Krakau ü. Weblau]; GÜ i. d. Revierförsterei, Rufnr. Lauksichken 89; Um
- Pergusen.**  
[P Grünbagen (Ostpr.).] Teiln. s. Quittainen.
- Perkallen, s. Husarenberg.**
- × **Perkappen.**  
[P Domnau (Ostpr.);] GÜ b. Siedler Bergmann, Rufnr. Domnau 223; Um
- Perkappen.**  
[P Nautzen (Ostpr.).] Teiln. s. Nautzen.
- Perkau.**  
[P Schönbruch (Ostpr.).] Teiln. s. Schönbruch b. Bartenstein, Ostpr.
- Perkuknen, Kr. Tilsit-Ragnit, s. Sauerwalde.**
- × **Perkuknen.**  
[P Bartenstein (Ostpr.);] GÜ b. Bauer Schirrmann, Rufnr. Bartenstein, Ostpr. 526; Um
- × **Perkuknen-Roddau.**  
[P Goldbach ü. Tapiau.] Teiln. s. Goldbach, Ostpr.; GÜ b. Schmiedemeister Zander, Rufnr. Goldbach 49; Um
- Perkunen.**  
[P Lötzen.] Teiln. s. Lötzen.
- × **Perlswalde.**  
[üb. Angerburg (Ostpr.).] s. Verz. d. Teiln.; Ü: PAg b. Obitz.
- Permauern, s. Mauern, Ostpr.**
- Permauern, Fo., s. Mauern, Fo.**
- Perpolken.**  
[P Goldbach ü. Tapiau.] Teiln. s. Goldbach, Ostpr.
- Perschein.**  
[P Pr. Eylau.] Teiln. s. Pr. Eylau.
- × **Persing.**  
[üb. Hohenstein (Ostpr.).] Ü: PSt b. Posthelfer Muzalewski, gehört z. ON Kurken; Um
- × **Perteitnicken.**  
[üb. Königsberg (Pr) 5.] Teiln. s. Pohethen; Ü: PSt b. Frau Schulz, Rufnr. Pohethen 22; Um
- × **Perwilten.**  
[üb. Königsberg (Pr) 5.] Teiln. s. Kobbeldude; Ü: PSt b. Friedrich Riedel, Rufnr. Kobbeldude 146; Um
- Perwilten, Kr. Braunsberg, Ostpr. [P Mehlsack.] Teiln. s. Mehlsack.**
- × **Perwissan.**  
[P Gallgarben ü. Nautzen (Ostpr.).] Teiln. s. Neundorf, kur. Häff; GÜ b. Blumann, Rufnr. Neundorf (Kr. Häff) 09; Um
- Peschicken, s. Altruch.**
- Pesseln, Adl., Kr. Darkehmen, s. Kanneblen.**
- Pesseln, Kr. Insterburg.**  
[P Sesslacken, s. Schulzenhö. Kr. Insterburg.]
- Pesseln, Kr. Insterburg.**  
[P Falkenreit ü. Insterburg 2.] Teiln. s. Falkenreit.
- × **Pestlin.**  
[üb. Stuhm.] s. Verz. d. Teiln.; Ü: PAg b. Kaemmerer.
- Peterleihen, s. Schleswighöfen.**
- Peterleichen, s. Petershausen.**
- Peterhof.**  
[P Allenstein.] Teiln. s. Allenstein.
- × **Peterkau.**  
[üb. Dt. Eylau.] Teiln. s. Sommerau, Westpr.; Ü: PSt b. Ernst Wenske, Rufnr. Sommerau 21; Um
- Peterkehmen, s. Peterstal.**
- Peterkeim.**  
[P Gleisgarben ü. Angerapp.] Teiln. s. Kleschauen, Kr. Angerapp.
- Peterlauken, s. Petersort.**
- Peterort.**  
[P Lindicken (Kr. Schloßberg, Ostpr.).] Teiln. s. Willubnen.
- Petersdorf.**  
[üb. Gutstadt.] Teiln. s. Wolfsdorf.
- × **Petersdorf, Kr. Weblau.**  
[üb. Weblau.] Teiln. s. Weblau; Ü: PSt b. Gastwirt Hermann Rautenberg, t. erreichen ü. Weblau; Um
- × **Petersgrund.**  
[P Adlersdorf.] Teiln. s. Adlersdorf; GÜ b. Gastw. Rich. Waschkuhn, Rufnr. Adlersdorf 06; Um
- × **Petershagen, Ostpr. s. Verz. d. Teiln.; Ü: PAg b. Frl. Krause.**
- Petershausen.**  
[P Schloßberg (Ostpr.).] Teiln. s. Schloßberg.
- Petershof.**  
[P Posilge ü. Marienburg (Westpr.).] Teiln. s. Christburg.
- × **Petersmoor.**  
[P Schillen.] Teiln. s. Schillen; GÜ b. Bürgermeister Stenull, Rufnr. Schillen 218; Um
- × **Petersort.**  
[P Eichhagen (Ostpr.);] GÜ b. Eder, Rufnr. Eichhagen 31; Um
- Peterstal.**  
[P Karlsvalde (Kr. Insterburg).] Teiln. s. Karlsvalde.
- × **Peterstal, Kr. Gumbinnen.**  
[P Großwaltersdorf, Ostpr.] Teiln. s. Großwaltersdorf, Ostpr.; GÜ b. Bürgermeister Jessat, Rufnr. Großwaltersdorf 45; Um
- × **Peterswalde.**  
[üb. Gutstadt.] s. Verz. d. Teiln.; Ü: PAg b. Frl. Sommer.
- × **Peterswalde, bei Mehlsack.**  
[üb. Mehlsack.] s. Verz. d. Teiln.; Ü: PAg b. Frl. Wichert.
- Peterswalde, Kr. Niederung.**  
[P Gr. Friedrichsdorf, Ostpr.] Teiln. s. Gr. Friedrichsdorf.
- × **Peterswalde, Kr. Osterode.**  
[Ostpr. [üb. Osterode (Ostpr.).] Teiln. s. Marienfelde, Kr. Osterode, Ostpr.; Ü: PSt b. Gastwirt Alexander Glesinski, z. erreichen ü. Osterode, Ostpr.; Um
- Peterswalde, Kr. Stuhm.**  
[P Heinecke (Westpr.).] Teiln. s. Altmark u. Stuhm.
- Petratschen, s. Petersmoor.**
- Petratschen, s. Peterkeim.**
- Petratschen, s. Welmdeich.**
- Petratschen, s. Schützenort.**
- × **Petrineusaß.**  
[üb. Bokellen.] Teiln. s. Kleinanie; Ü: PSt b. Stamm; Um
- × **Pettelkau.**  
[P Tiedmannsdorf ü. Mühlhausen (Ostpr.).] Teiln. s. Tiedmannsdorf; Ü: Hilft Gastbaus Hantel, Rufnr. Tiedmannsdorf 50; Um
- Pettkunen.**  
[P Köllm. Damerau (Ostpr.).] Teiln. s. Köllm. Damerau.
- Petzingen.**  
[P Sodargen.] Teiln. s. Sodargen.
- Petzinken, s. Petzingen.**
- Petzkau.**  
[P Borschimmen.] Teiln. s. Borschimmen.
- × **Peyso.**  
[üb. Königsberg (Pr) 5.] Teiln. s. Zimmerbude; Ü: PSt b. Signalhilfswärter Gerwien, Rufnr. Zimmerbude 22; Um
- Peythunen.**  
[P Mehlsack.] Teiln. s. Mehlsack.
- Pfälerort.**  
[P Großwaltersdorf (Ostpr.).] Teiln. s. Großwaltersdorf.
- Pfälerwalde.**  
[P Heinsort (Kr. Gumbinnen).] Teiln. s. Heinsort.
- Pfäffendorf-Burggarten.**  
[P Pfäffendorf (Ostpr. Süd.)] Teiln. s. Kobulten.
- × **Pfäffendorf, Kr. Ortelsburg.**  
[P Pfäffendorf (Ostpr. Süd.)] Teiln. s. Kobulten; Ü: PAg b. Otto Bork, z. erreichen ü. Bischofsburg; D: W 8—11 und 13 bis 15; S 8—9 und 12—13; Um
- × **Pfäffendorf, Kr. Sensburg.**  
[üb. Sensburg.] Teiln. s. Sensburg; GÜ b. Lehrer Möllke, Rufnr. Sensburg 293; Um
- × **Pfahlbude.**  
[P Braunsberg (Ostpr.).] Teiln. s. Braunsberg; Ü: Hilft Gastbaus Koskowski; Rufnr. Braunsberg 692; Um
- Pfalsdorf.**  
[P Maldeuten (Ostpr.).] Teiln. s. Maldeuten.
- Pfalzberg.**  
[P Gnadenheim (Ostpr.);] GÜ b. Metz; Rufnr. Tollmingen, Ostpr. 39; Um
- Pfalzrode, Kr. Goldap.**  
[P Eichkamp ü. Gumbinnen.] Teiln. s. Tollmingen, Ostpr.; GÜ b. Hütt. Maschinenschlosserei; Rufnr. Tollmingen 17; Um
- Pfarrhof.**  
[P Pohethen ü. Königsberg (Pr) 5.] Teiln. s. Pohethen.
- Pfarrhuten.**  
[P Holland.] Teiln. s. Pr. Holland.
- Pfeilenberg.**  
[P Kaltensee (Kr. Goldap).] Teiln. s. Kaltensee.
- Pfeifershöhe.**  
[P Puschkorf.] Teiln. s. Puschkorf.
- Pfeiferswalde.**  
[P Reichwalde (Ostpr.).] Teiln. s. Göttschendorf.
- × **Pfeil, Kr. Angerburg, Fo.**  
[P Gr. Budschen.] GÜ b. Revierförster Schrank, Rufnr. Buddern 76; Um
- × **Pfeil, Kr. Labiau, Fo. + [P Lauksichken.] GÜ b. Forstamt, Rufnr. Lauksichken 88; Um**
- Pfeilings.**  
[P Horn (Ostpr.).] Teiln. s. Horn.
- Pfeilsvalde, Fo.**  
[üb. Peitschendorf.] Teiln. s. Horverbeck.
- Philippsdorf.**  
[P Gr. Neuhof ü. Rastenburg (Ostpr.).] Teiln. s. Rastenburg.
- Philippsthal.**  
[P Karpauen.] Teiln. s. Karpauen.
- Pianken, s. Altwaldsdorf.**
- × **Pianken, Fo.**  
[P Arys.] GÜ b. Revierförster Neubert, Rufnr. Arys 251; Um
- Piasntzen, s. Seenwalde.**



- × Piekeln.**  
 [P Gnadenheim, Ostpr.] Teiln. s. Tollmingen, Ostpr.; GÜ b. Kfm. Zeise, Rufnr. Tollmingen, Ostpr. 43; Um
- Piekerfwalde.**  
 [P Bürgersdorf ü. Wehlan.] Teiln. s. Wehlan.
- Pieragen, s. Nicklashagen.**
- Pieragen, s. Berghang.**
- Pieskeim.**  
 [P Naunienen ü. Pr. Eylau.] Teiln. s. Pr. Eylau.
- Piestkeim.**  
 [P Spiegelberg ü. Allenstein.] Teiln. s. Spiegelberg.
- Pietraschen, Kr. Goldap.**  
 s. Rautental.
- Pietraschen, Kr. Lyck, s. Petersgrund.**
- Pietrellen, s. Treugenfließ.**
- × Pilchen.**  
 [P Kessel (Kr. Johannisburg, Ostpr.)] Teiln. s. Kessel; GÜ b. Fischereiaufseher Fröhlich, Rufnr. Kessel 24; Um
- Pilgramsau.**  
 [P Pilgramsdorf ü. Neidenburg.] Teiln. s. Großkosel.
- Pilgramsdorf, Kr. Braunsberg.**  
 (Ostpr.) [P Plaßwich, ü. Braunsberg (Ostpr.)] Teiln. s. Plaßwich.
- × Pilgramsdorf, Kr. Neidenburg.**  
 [ü. Neidenburg.] Teiln. s. Großkosel; Ü: PSt b. Rama, Rufnr. Großkosel 51; Um
- Pilgrim.**  
 [P Uderwangen.] Teiln. s. Uderwangen.
- Pillau.**  
 s. Verz. d. Teiln.
- × Pillau 2.**  
 [ü. Pillau.] Teiln. s. Pillau; Ü: D: W 730—1215, 1530—19; S 9—12.
- Pillau-Camstgail.**  
 [ü. Pillau.] Teiln. s. Pillau; GÜ b. Witwe Frieda Scheffler, Rufnr. Pillau 274; Um
- × Pillau-Neutief.**  
 [ü. Pillau.] Teiln. s. Pillau; Ü: b. ZwPA, Rufnr. Pillau 273; D: W 815—1045, 1515—1830; S 8 bis 9; Um
- × Pillauen.**  
 [ü. Osterode (Ostpr.)] Teiln. s. Liebenmühl; Ü: PSt b. Frau Dosch, Rufnr. Liebenmühl 185; Um
- Pillkallen, s. Schloßberg, Ostpr.**
- Pillkallen, Kr. Gumbinnen.**  
 s. Hüheneck.
- × Pillkopen.**  
 [ü. Königsberg (Pr) 5], s. Verz. d. Teiln.; Ü: PAg b. Fril. Elisabeth Sakuth; Um
- × Pillupönen, Kr. Insterburg.**  
 Fo., s. Kuttentöh, Kr. Insterburg, Fo.
- Pillupönen, Kr. Stallupönen.**  
 s. Schloßbach.
- Pillwen.**  
 [P Spittneben ü. Bartenstein (Ostpr.)] Teiln. s. Bartenstein.
- × Pillwung, Fo.**  
 [P Masubren ü. Treuburg.] GÜ b. Revierförster Szenskat, gehört z. ON Rothebude, z. erreichen ü. Treuburg; Um
- Pilwe.**  
 [P Rosengarten (Ostpr.)] Teiln. s. Rosengarten.
- Pilzen.**  
 [P Kl. Dexten ü. Pr. Eylau.] Teiln. s. Pr. Eylau.
- Pinnau b. Brandenburg, Ostpr.**  
 [P Wardienen ü. Königsberg (Pr) 5.] Teiln. s. Seepothen, Kr. Königsberg, Pr.
- Pinnau, Kr. Pr. Holland.**  
 [P Grünhagen (Ostpr.)] Teiln. s. Grünhagen.
- Pinnau, Kr. Wehlan.**  
 [P Wehlan.] Teiln. s. Wehlan.
- Pionierbrücke.**  
 [P Kreuzingen (Ostpr.)] Teiln. s. Liedemitten.
- Piontken, Kr. Darkehmen.**  
 s. Waldkerme.
- Piontken, Kr. Neidenburg.**  
 s. Freidorf.
- Piotrowitz.**  
 s. Alt Petersdorf.
- Piplin, s. Timberhafen.**
- Pistken, s. Kröstenwerder.**
- Pittenhen.**  
 [P Liebstadt (Ostpr.)] Teiln. s. Liebstadt.
- Plackheim.**  
 [P Kl. Schönau (Ostpr.) ü. Friedland (Ostpr.)] Teiln. s. Kl. Schönau.
- × Pladden.**  
 [P Grünheide (Ostpr.)] GÜ b. Landwirt Massalsky, Rufnr. Grünheide 30; Um
- × Plagbuden.**  
 [ü. Bokellen.] Teiln. s. Ilmenhorst; Ü: PSt b. Bauer Groß, Rufnr. Ilmenhorst 13; Um
- Plattil, s. Plattau.**
- Plampen, s. Dreibuchen.**
- × Plaßwich.**  
 [ü. Braunsberg (Ostpr.) s. Verz. d. Teiln.; Ü: PAg b. Fril. Fromm, Rufnr. Braunsberg 120.
- Platen.**  
 [P Göritten.] Teiln. s. Göritten.
- Platlack.**  
 [P Kl. Kemlack ü. Rastenburg (Ostpr.)] Teiln. s. Wenden.
- Plattau.**  
 [P Hochlindenberg ü. Bokellen.] Teiln. s. Nordenburg.
- Platteinen.**  
 [P Warglitten ü. Hohenstein (Ostpr.)] Teiln. s. Wittigwalde.
- × Plaudorf.**  
 [ü. Goldap.] Teiln. s. Herzogsrode; Ü: PSt b. Schobies, Rufnr. Herzogsrode 02; Um
- Plauen.**  
 [P Breitenstein (Ostpr.)] GÜ b. Lehrer Kretzer, Rufnr. Breitenstein 209; Um
- Plauschinnen, s. Plauen.**
- × Plausen.**  
 [ü. Bartenstein (Ostpr.)] Teiln. s. Bischofstein u. Sturmbübel; Ü: PSt b. Witt, Rufnr. Bischofstein 283; Um
- Plausendorf.**  
 [P Kl. Schönau (Ostpr.) ü. Friedland (Ostpr.)] Teiln. s. Kl. Schönau.
- × Plauten.**  
 [ü. Mehlsack.] s. Verz. d. Teiln.; Ü: PAg b. Fril. Anna Thiel.
- Plautwehen.**  
 [P Kraam ü. Königsberg (Pr) 5]. Teiln. s. Rauschen.
- × Plautzig.**  
 [P Stabigotten ü. Allenstein.] Teiln. s. Kurken; GÜ b. Gastwirt Hermanski, z. erreichen ü. Hohenstein, Ostpr.; Um
- × Plautzig, Fo.**  
 [P Stabigotten ü. Allenstein.] GÜ i. d. Revierförsterei, z. erreichen ü. Hohenstein, Ostpr.; Um
- Plautzkehmen, s. Engern, Ostpr.**
- Plawischken, s. Plaudorf.**
- Plehen.**  
 [P Bordehnen ü. Mülhausen (Ostpr.)] Teiln. s. Göttchendorf.
- Pleinlauken, Kr. Insterburg.**  
 s. Rosental, Kr. Insterburg.
- Pleinlauken, Kr. Tilsit-Ragnit.**  
 s. Insterbrück.
- Plembach.**  
 [P Kreuzburg (Ostpr.)] Teiln. s. Schrombehen.
- Plienkiten.**  
 [P Wodigehnen ü. Liebenmühl.] Teiln. s. Wodigehnen.
- Plensen.**  
 [P Polenzhof ü. Bartenstein (Ostpr.)] Teiln. s. Bartenstein.
- × Plibischken.**  
 s. Verz. d. Teiln.; Ü: PAg b. Fril. Gertrud Bahr.
- × Plichten.**  
 [P Moldsen ü. Osterode (Ostpr.)] Ü: Hilfst. b. Kaufmann Matzmer, gehört z. ON Altlinken, z. erreichen ü. Osterode, Ostpr.; Um
- × Pilcken, Fo.**  
 [P Liebenfelde (Ostpr.)] GÜ i. d. Revierförsterei, Rufnr. Liebenfelde 317; Um
- Plicken, Kr. Gumbinnen.**  
 [P Samteide ü. Gumbinnen.] Teiln. s. Gumbinnen.
- × Plicken, Kr. Labiau.**  
 [P Liebenfelde (Ostpr.)] GÜ b. Landwirt Schwark, Rufnr. Liebenfelde 221; Um
- Plienkeim.**  
 [P Barten (Kr. Rastenburg, Ostpr.)] Teiln. s. Barten.
- Plimballen.**  
 [P Biderweitschen], s. Lehmfelde [P Biderweiten].
- Plimballen.**  
 [P Mallwischken], s. Osterfelde.
- Plimballen.**  
 [ü. Gumbinnen], s. Mertins-hagen.
- Pilmballen, Kr. Tilsit-Ragnit.**  
 s. Grünweiden.
- Plinken.**  
 [P Kraam ü. Königsberg (Pr) 5.] Teiln. s. Rauschen.
- Plönhöten.**  
 [P Lobäuen ü. Röbel.] Teiln. s. Lobäuen.
- Plößen, Kr. Heiligenbeil.**  
 [P Kukehnen (Ostpr.)] Teiln. s. Kukehnen.
- Plößen, Kr. Mohrungen.**  
 [P Maldeuten (Ostpr.)] Teiln. s. Wodigehnen.
- × Plößen, Kr. Röbel.**  
 [P Sturmhubel ü. Bischdorf (Ostpr.)] Teiln. s. Sturmhubel; GÜ Gasthaus Fahl, Rufnr. Sturmhubel 39; Um
- Plönschhof.**  
 [P Sturmhubel (Ostpr.)] Teiln. s. Sturmhubel.
- Ploßtwehen.**  
 [P Liskaschaaken ü. Königsberg (Pr) 5.] Teiln. s. Powunden.
- Ploßnick.**  
 [P Tolksdorf (Ostpr.)] Teiln. s. Rastenburg, Ostpr.
- × Ploßzensee.**  
 [P Alt Kriewen (Kr. Lyck)] Teiln. s. Fließdorf; GÜ b. Bürgermstr. Langkau, Rufnr. Fließdorf 47; Um
- Ploßwen.**  
 [P Merunen ü. Treuburg.] Teiln. s. Merunen.
- Plohen.**  
 [P Güldenboden ü. Elbing.] Teiln. s. Güldenboden.
- × Plohsen, Kr. Ortelsburg.**  
 [ü. Ortelsburg.] Teiln. s. Eberdorf; Ü: PSt b. Wieschollek, Rufnr. Eberdorf 8; Um
- Plompen.**  
 [P Weidlacken ü. Weblau.] Teiln. s. Schirrau.
- Plotzitzen, s. Bunhausen.**
- Płowczen, s. Plötzensee.**
- × Plutken.**  
 [P Gradken ü. Allenstein]; GÜ b. Bürgermeister Oskar Zentara, Rufnr. Tollack 9; Um
- × Plattwinnen.**  
 [ü. Königsberg (Pr) 5.] Teiln. s. Rudau, Kr. Fischhausen; Ü: PSt b. Frau Barkowsky, Rufnr. Rudau 46; Um
- Pobethen.**  
 [ü. Königsberg (Pr) 5.] s. Verz. d. Teiln.
- × Poburzen.**  
 [P Gr. Schmückwalde (Kr. Osterode, Ostpr.)] GÜ b. Bürgermeister Goroney, Rufnr. Gr. Schmückwalde, Kr. Osterode, Ostpr. 20; Um
- × Podangen.**  
 [ü. Wormditt.] Teiln. s. Wormditt; Ü: PSt b. Fril. Lerbs, Rufnr. Wormditt 485; Um
- Podersbach.**  
 [P Herzogskirchen.] Teiln. s. Herzogskirchen.
- Podewitten.**  
 [P Biothen ü. Tapiau.] Teiln. s. Eichen (Ostpr.).
- × Podlacken.**  
 [ü. Rastenburg (Ostpr.)] Teiln. s. Wenden, Ostpr.; Ü: PSt b. Fril. Schulz, Rufnr. Rastenburg 309; Um
- Podlassen.**  
 [P Klausen ü. Wartenburg (Ostpr.)] Teiln. s. Gr. Bartelsdorf.
- Podlechen, Kr. Braunsberg.**  
 Ostpr. [P Langwalde ü. Mehl-sack.] Teiln. s. Langwalde.
- × Podlechen, Kr. Rastenburg.**  
 Ostpr. [P Korschein.] Teiln. s. Korschein; GÜ b. Bürgermeister Holz, Rufnr. Korschein 245; Um
- Podleiken.**  
 [P Biessellen ü. Allenstein.] Teiln. s. Biessellen.
- Podollen.**  
 [ü. Tapiau.] Teiln. s. Eichen. Ostpr.
- Podschonen, s. Buschfelde, Ostpr.**
- Podszuhnen, s. Eichenheim.**
- Poduhren.**  
 [P Legden ü. Königsberg (Pr) 5]. Teiln. s. Waldau, Ostpr.
- Pöhlen.**  
 [P Schönbruch (Ostpr.)] Teiln. s. Schönbruch b. Bartenstein, Ostpr.
- Pöhen.**  
 [P Wüterkeim.] Teiln. s. Bartenstein, Ostpr.
- Pörschkau.**  
 [P Allenstein.] Teiln. s. Allenstein, Ostpr.
- × Pörschken.**  
 [ü. Königsberg (Pr) 5]. Teiln. s. Ludwigsort; Ü: PAg b. Alfred Jakubowski, Rufnr. Ludwigsort 98; Um
- Pörschken, Kr. Mohrungen.**  
 [P Sonnenborn ü. Mohrungen.] Teiln. s. Sonnenborn.
- × Pörschken, Kr. Mohrungen, Fo.**  
 [P Sonnenborn ü. Mohrungen.] GÜ i. d. Revierförsterei, gehört z. ON Sonnenborn, z. erreichen ü. Mohrungen; Um
- Pötschken, s. Flachdorf.**
- Pötkallen, s. Pötken.**
- Pötken.**  
 [P Lindengarten.] Teiln. s. Lindengarten.
- Pöttau.**  
 [P Göritten.] Teiln. s. Göritten.
- × Pötschendorf.**  
 [ü. Rastenburg (Ostpr.)] s. Verz. d. Teiln.; Ü: PAg b. Bahnhofsmeister a. D. Buttgerit.
- Pötschenwalde.**  
 [P Heiligelinde.] Teiln. s. Pötschendorf.
- × Pötschkehmen, Fo.**  
 s. Pötschwalde, Fo.
- × Pötschkehmen, Kr. Gumbinnen.**  
 s. Pötschwalde, Kr. Gumbinnen.
- Pötschlauken, Kr. Pillkallen.**  
 s. Peterort.
- Pötschlauken, Kr. Stallupönen.**  
 s. Pöttau.
- × Pötschwalde, Fo.**  
 [P Gerwen ü. Gumbinnen]; GÜ b. Revierförster Schulze, Rufnr. Gerwen, Kr. Gumbinnen 43; Um
- × Pötschwalde, Kr. Gumbinnen.**  
 [P Gerweu ü. Gumbinnen.] Teiln. s. Gerwen, Kr. Gumbinnen; Ü: PSt b. Emil Rudat, Rufnr. Gerwen 47; Um
- × Pöwen, Kr. Goldap.**  
 [P Tollmingen, Ostpr.]; GÜ b. Glass, Rufnr. Tollmingen, Ostpr. 38; Um
- Pöwgallen, s. Pöwen.**
- Pogarben.**  
 [P Gr. Baum.] Teiln. s. Gr. Baum.
- Pogarblauken, s. Pogarben.**
- Pogauen.**  
 [P Waldau ü. Königsberg (Pr) 5.] Teiln. s. Heiligenwalde, Kr. Königsberg, Pr.
- × Poggenpluhl.**  
 [P Kuggen.] Teiln. s. Kuggen; GÜ b. Gastwirt Klethke, Rufnr. Kuggen 49; Um
- Pogrimmen, Kr. Darkehmen.**  
 s. Grimmen.
- Pohiebels, Kr. Bartenstein, Ostpr.**  
 [P Schwarzwald.] Teiln. s. Eichmedien (Ostpr.).
- Pohiau.**  
 [P Ebenrode (Ostpr.)] Teiln. s. Ebenrode.
- Pohren, b. Ludwigsort.**  
 [P Ludwigsort.] Teiln. s. Ludwigsort.
- Pohren b. Zinten.**  
 [P Zinten.] Teiln. s. Zinten.
- Pöjerstieten.**  
 [P Cojehnen ü. Fischhausen.] Teiln. s. Kumehehen.
- Pokalkstein.**  
 [P Kraam ü. Königsberg (Pr) 5.] Teiln. s. Rauschen.
- Pokarben.**  
 [P Albehen ü. Königsberg (Pr) 5.] Teiln. s. Brandenburg.
- Pokirben.**  
 [P Sanct Lorenz ü. Königsberg (Pr) 5.] Teiln. s. Rauschen.
- Pokirren.**  
 [P Grünhoff ü. Königsberg (Pr) 5]. Teiln. s. Grünhoff, Ostpr.
- Pokraken, Adl., s. Adl. Grieteinen.**
- Pokraken, Kr. Tilsit-Ragnit.**  
 s. Weidenau Ostpr.
- × Polennen.**  
 [ü. Fischhausen.] Teiln. s. Godnick; Ü: PSt b. Siedler Mül-ler, Rufnr. Godnick 19; Um
- × Polenzhof, Kr. Bartenstein.**  
 Ostpr. [ü. Bartenstein (Ostpr.)] Teiln. s. Bartenstein; Ü: PSt b. Siedler Gustav Bressau, Rufnr. Bartenstein 496; Um
- × Polenzhof, Kr. Elbmniederung.**  
 [P Seckenburg.] Teiln. s. Seckenburg; GÜ b. Bürgermeister Lukkau, Rufnr. Seckenburg 271; Um
- Polenzhof, Kr. Niederung.**  
 s. Polenzhof, Kr. Elbmniederung.
- Polepen.**  
 [P Seerappen ü. Königsberg (Pr) 5.] Teiln. s. Seerappen.
- × Polixen.**  
 [P Gr. Waplitz (Westpr.)] Teiln. s. Christburg; GÜ b. Gastwirt Wiesenthal, Rufnr. Christburg 389; Um
- × Polkehen.**  
 [P Liebstadt (Ostpr.)] GÜ b. Bauer Nehm, Rufnr. Liebstadt 227; Um
- Polkheim.**  
 [P Prossitten.] Teiln. s. Prossitten.
- Polken-Seeberg.**  
 [P Riesenburg.] Teiln. s. Riesenburg.
- Polkitten.**  
 [P Glommen.] Teiln. s. Schönbruch b. Bartenstein, Ostpr.
- Polko, Kr. Neidenburg.**  
 s. Koselmitte.
- Polko, Kr. Osterode, Ostpr., s. Brandtsböhe.**
- Polleiken.**  
 [P Gr. Buchwalde (Kr. Allenstein.)] Teiln. s. Jonkendorf.
- × Polleiken.**  
 [ü. Bokellen.] Teiln. s. Karpauzen; Ü: PSt b. Landw. Gutzeit, Rufnr. Karpauzen 27; Um
- Pollwitten, Kr. Fischhausen.**  
 [P Powayen.] Teiln. s. Powayen.
- × Pollwitten, Kr. Mohrungen.**  
 Teiln. s. Gr. Arnsdorf; Ü: PAg b. PAgin Fril. Tolksdorf, Rufnr. Gr. Arnsdorf 25; D: W 8—12, 1430—18; S 8—9, 12—13; Um
- Polommen, s. Herzogsmühle.**
- Polommen, Fo., s. Herzogsmühle, Fo.**
- Polpen.**  
 [P Kiwitten.] Teiln. s. Kiwitten.
- × Pomauden.**  
 [ü. Tapiau.] Teiln. s. Tapiau; Ü: PSt b. Landwirt Schrewe, Rufnr. Tapiau [314] 114; Um
- Pomedien.**  
 [P Eichen (Ostpr.) ü. Tapiau.] Teiln. s. Eichen.
- Pomehlen.**  
 [P Schnellwalde ü. Saalfeld (Ostpr.)] Teiln. s. Schnellwalde.

**Pomehnen.**  
[P Powunden ü. Königsberg (Pr) 5.] Teiln. s. Powunden.

× **Pomehren.**  
[P Liewenberg ü. Heilsberg.] GÜ b. Bauer Wienert, Rufnr. Liewenberg 40; Um

× **Pomehrendorf.**  
[ü. Elbing.] Teiln. s. Pr. Mark, Westpr.; Ü: PSt b. Hans Braun, gehört z. ON Pr. Mark, z. erreichen ü. Elbing; Um

**Pomianen,** s. Ketchdorf.

× **Pommerteide.**  
[P Riedhof ü. Gumbinnen.] Teiln. s. Gumbinnen; GÜ b. Frau Kastell, Rufnr. Gumbinnen 2431; Um

**Pomnick.**  
[P Paaris (Ostpr.)] Teiln. s. Dönhofsstädt. Ostpr.

× **Pompicken.**  
[ü. Pr. Eylau.] Teiln. s. Posmahlen; Ü: PSt b. Andreas Wichmann, Rufnr. Posmahlen 61; Um

**Ponacken.**  
[P Medenau.] Teiln. s. Powayen.

**Ponarien.**  
[P Gr. Hermenau.] Teiln. s. Gr. Hermenau.

**Popehnen.**  
[ü. Tapiau.] Teiln. s. Eichen. Ostpr.

**Popelken,** Kr. Labiau, s. Markthausen Kr. Labiau.

× **Popelken,** Kr. Wehlau.  
[ü. Tapiau.] Teiln. s. Heiligenwalde, Ostpr.; Ü: PSt b. Siedler Willuhn, Rufnr. Eichen 38; Um

**Popielnen,** s. Spirdingsblick.

**Popiellen,** s. Albrechtswiesen.

**Poplitten.**  
[P Miswalde.] Teiln. s. Miswalde.

**Poplitten.**  
[P Pörschken.] Teiln. s. Brandenburg, Ostpr.

**Popowen,** s. Wittingen, Ostpr.

**Popowken,** s. Neusobrost, Ostpr.

**Popowken — Kl. Sobrost,** s. Neusobrost, Ostpr. — Kl. Sobrost.

× **Poppendorf,** Kr. Wehlau.  
[ü. Wehlau.] Teiln. s. Wehlau; Ü: PSt b. Maurer Heinz Simon, z. erreichen ü. Wehlau; Um

**Porschkeim.**  
[P Kreuzburg (Ostpr.)] Teiln. s. Kreuzburg.

**Porschkeiten.**  
[P Niklaskirchen.] Teiln. s. Niklaskirchen.

**Porwangen.**  
[P Lautern (Ostpr. Süd).] Teiln. s. Lautern.

**Poschloschen.**  
[P Glommen.] Teiln. s. Glommen.

**Posegnick.**  
[P Langmichels ü. Gerdaunen.] Teiln. s. Gerdaunen.

**Posswangen.**  
[P Pötschendorf (Ostpr.)] Teiln. s. Pötschendorf.

× **Poslge.**  
[ü. Marienburg (Westpr.)] Teiln. s. Lichtfelde; Ü: PAg b. Rudolf Fandrich, Rufnr. Lichtfelde 115; D: W 8—11, 15—17; S 8—9; Um

× **Posmahlen.**  
[ü. Pr. Eylau.] s. Verz. d. Teiln.; Ü: PAg b. August Bechreiner.

**Posorten,** Kr. Allenstein.  
[P Allenstein.] Teiln. s. Allenstein.

**Posorten,** Kr. Mohrungen.  
[P Saalfeld (Ostpr.)] Teiln. s. Saalfeld.

× **Posselan.**  
[P Alexwangen ü. Königsberg (Pr) 5.] Teiln. s. Rauschen; GÜ b. Landwirt Hermann Glagau, Rufnr. Rauschen 266; Um

**Possessern,** s. Großgarten.

× **Possindern.**  
[P Heiligenwalde ü. Königsberg (Pr) 5.] Teiln. s. Heiligenwalde, Kr. Königsberg, Pr.; GÜ b. Kfm. Erich Gawehns, Rufnr. Heiligenwalde 40; Um

**Pöbritten.**  
[P Pronitten (Kur. Haff).] Teiln. s. Pronitten.

× **Post, Po.**  
[P Postnicken (Kur. Haff).] GÜ i. d. Revierförsterei, gehört z. ON Postnicken, Rufnr. Postnicken 19; Um

**Postehnen.**  
[P Friedland (Ostpr.)] Teiln. s. Friedland.

**Postell.**  
[P Cropiens ü. Nautzken (Ostpr.)] Teiln. s. Nautzken.

× **Postnicken.**  
[ü. Nautzken (Ostpr.)] s. Verz. d. Teiln.; Ü: PAg b. PAgnt Fritz Liesowski.

**Potawern.**  
[P Allenburg (Kr. Weblau).] Teiln. s. Allenburg.

**Potritten.**  
[P Siegfriedswalde.] Teiln. s. Siegfriedswalde.

**Pottlitten.**  
[P Bladiau.] Teiln. s. Bladiau.

**Powalzin,** s. Schönhöhe, Ostpr.

**Powarben.**  
[P Trömpau ü. Königsberg (Pr) 5.] Teiln. s. Trömpau.

**Powarschen.**  
[P Petershagen (Ostpr.)] Teiln. s. Petershagen.

**Powayen.**  
[P Germau.] Teiln. s. Germau.

× **Powayen.**  
s. Verz. d. Teiln.; Ü: PAg b. Frau Lutter.

**Powelischken,** s. Hoffnungsbrück

**Powiarsen,** s. Waldbeck.

× **Powunden.**  
[ü. Königsberg (Pr) 5.] s. Verz. d. Teiln.; Ü: PAg b. Bräuer.

**Praddau.**  
[P Gänsekrug ü. Königsberg (Pr) 5.] Teiln. s. Waldau, Ostpr.

**Präroßlienen,** s. Jägersee.

**Prätlack.**  
[P Altendorf ü. Gerdaunen.] Teiln. s. Wandlacken.

× **Prangenanu.**  
[P Wilkendorf, Kr. Rastenburg (Ostpr.)] GÜ b. Frau Marta Pölla, Rufnr. Wilkendorf 31; Um

**Pranilack.**  
[P Schippenbeil.] Teiln. s. Schippenbeil.

× **Prappeln.**  
[ü. Königsberg (Pr) 5.] Teiln. s. Königsberg, Pr. Ü: PSt b. Fr. Langhans, Rufnr. Königsberg, Pr. 4 30 04; Um

**Prassberg,** s. Harddeck.

× **Prassen.** [Ostpr.].  
Teiln. s. Korschchen; Ü: PAg b. d. Rentamt, Rufnr. Schippenbeil 312; D: W 8—12, 15—17; S 8—9, 12—13; Um

**Prassen,** Kr. Rosenberg, Westpr.  
[P Frödenau.] Teiln. s. Raudnitz, Westpr.

**Prastfeld.**  
[P Großwaltersdorf (Ostpr.)] Teiln. s. Großwaltersdorf.

**Prablauken,** s. Prastfeld.

**Prasnicken.**  
[P Legden ü. Königsberg (Pr) 5.] Teiln. s. Waldau, Ostpr.

**Prausen.**  
[P Pörschken.] Teiln. s. Ludwigsort.

× **Prausken.**  
[ü. Sensburg.] Ü: PSt b. P. Freiny, Rufnr. Langendorf 14; Um

**Praskenwalde.**  
[ü. Sensburg.] GÜ b. Bürgermstr. Jul. Manier, Rufnr. Langendorf 18; Um

**Prawdzisken,** s. Reiffenrode.

**Prawten.**  
[P Neuhausen ü. Königsberg (Pr) 5.] Teiln. s. Neuhausen.

**Pregeiau.**  
[P Puschdorf.] Teiln. s. Puschdorf.

× **Pregeiswalde,** (Ostpr.)  
[ü. Tapiau.] Teiln. s. Tapiau; Ü: PAg b. Bürgermstr. Demke, gehört z. ON Tapiau; D: W 7/8 bis 13, 15—18; S. 7/8—9, 12 bis 13; Um

× **Preiwils.**  
[ü. Allenstein.] Teiln. s. Gr. Purden; Ü: PSt b. Bürgermstr. Job. Dulisch, Rufnr. Gr. Purden 10; Um

**Prenzian.**  
[P Niederzehren ü. Marienwerder (Westpr.)] Teiln. s. Niederzehren, ü. Marienwerder, Westpr.

× **Preußenburg.**  
[P Gr. Stürzlack (Ostpr. Süd).] GÜ b. Bürgermstr. Thiem, Rufnr. Gr. Stürzlack 23; Um

× **Preußendorf.**  
[ü. Gumbinnen.] Teiln. s. Gumbinnen; GÜ b. Didd, Rufnr. Gumbinnen 22 05 u. Ö PAg b. Gustav Grübner, Rufnr. Gumbinnen 25 68; D: W 8—11, 14—16; S 7½—9; Um

**Preußenhof.**  
[P Weidenau (Ostpr.)] Teiln. s. Tilsit-Kallwen.

× **Preußenort,** Fo.  
[P Puppen (Ostpr. Süd).] GÜ i. d. Oberförsterei, gehört z. ON Puppen; Um

× **Preußenthal.**  
[ü. Peitschendorf.] GÜ b. Gastwirt Tyszarzick, Rufnr. Bahichten 9; Um

× **Preußenwalde.**  
[P Deutscheide ü. Ortelsburg.] GÜ b. Gastwirt Paul Ornowski, Rufnr. Ortelsburg 476; Um

**Preußenwall.**  
[P Birkenmühle.] Teiln. s. Birkenmühle; GÜ b. Warnat, Rufnr. Birkenmühle 14; Um

**Preushof.**  
[P Seubersdorf ü. Osterode (Ostpr.)] Teiln. s. Kraplau.

**Pr. Arnan.**  
[P Arnan ü. Königsberg (Pr) 5.] Teiln. s. Königsberg, Pr.

**Pr. Bahnan.**  
[P Heiligenbeil.] Teiln. s. Heiligenbeil.

**Pr. Dameran.**  
[P Nikolaiken (Westpr.)] Teiln. s. Nikolaiken, Westpr.

**Pr. Eylau.**  
s. Verz. d. Teiln.

× **Pr. Görlitz.**  
[P Bergfriede (Kr. Osterode, Ostpr.)] Teiln. s. Raudnitz, Westpr.; GÜ b. Landwirt Prang, Rufnr. Raudnitz 39; Um

**Pr. Höfen.**  
[P Liskaschaaken ü. Königsberg (Pr) 5.] Teiln. s. Liskaschaaken.

**Pr. Höße.**  
[P Prostken (Ostpr.)] Teiln. s. Prostken.

**Pr. Holland.**  
s. Verz. d. Teiln.

× **Pr. Königsdorf.**  
[ü. Elbing.] Teiln. s. Altfelde u. Grunau; Ü: PSt b. Gastwirt Fritz Liedtke, Rufnr. Grunau 19; Um

× **Pr. Mark,** Kr. Mohrungen.  
s. Verz. d. Teiln.; Ü: PAg b. Winkler.

× **Pr. Mark,** Westpr.  
[ü. Elbing.] s. Verz. d. Teiln.; Ü: PAg b. Otto Dorsch.

× **Preuschnassan.**  
[P Zellmühle.] GÜ b. Kfm. Kröhnert, Rufnr. Herzogsrode 69; Um

× **Pr. Rosengart.**  
[ü. Elbing.] Teiln. s. Altfelde u. Grunau; Ü: PSt b. Stellmach. Job. Dieck, Rufnr. Grunau, Kr. Marienburg, Westpr. 14; Um

× **Pr. Thierau.**  
[P Dt. Thierau ü. Heiligenbeil.] GÜ b. Heike, Rufnr. Hermsdorf b. Zinten 49; Um

**Pr. Wäidchen.**  
[P Kukehnen (Ostpr.)] Teiln. s. Kukehnen.

**Pr. Wilten.**  
[P Demna (Ostpr.)] Teiln. s. Demna.

**Preußlaaken.**  
[P Kl. Nuhr.] Teiln. s. Kl. Nuhr.

**Preusswalde.**  
[P Altenkirch.] GÜ b. Ehlert, Rufnr. Neusiedel, Ostpr. 175; Um

**Preußwalde.**  
[P Budwethen.] s. Preußwalde [P Altenkirch].

**Prewoiszen,** s. Pröschen.

**Freyl.**  
[P Wargen ü. Königsberg (Pr) 5.] Teiln. s. Metgethen.

**Preylowen,** s. Preiwila.

**Prilacken.**  
[P Drugehnen.] Teiln. s. Drugehnen.

**Primsdorf.**  
[ü. Angerburg (Ostpr.)] Teiln. s. Angerburg u. Elstein; Ü: PSt b. Landw. Nordwich, Rufnr. Angerburg 512; Um

**Prinowen,** s. Primsdorf.

× **Prinzwald,** Fo.  
[P Liebemühl.] GÜ i. d. Revierförsterei, gehört z. ON Liebemühl, z. erreichen ü. Osterode, Ostpr.; Um

**Pristanien,** s. Paßdorf.

**Pritzkehmen,** s. Mühleck.

**Probeberg.**  
[P Kornau ü. Ortelsburg.] Teiln. s. Mensgutb.

× **Pröbbernan.**  
Teiln. s. Kahlberg [Frische Nehrung]. Ü: PSt b. Landw. Sommerfeld, Rufnr. Kahlberg 85. D: W 8—11, 13—14, S 8—9, 12—13; Um

**Pröck.**  
[P Sechserben.] Teiln. s. Sechserben.

**Prökelwitz.**  
[P Christburg.] Teiln. s. Christburg.

**Prömböck.**  
[P Kr. Neuhof ü. Rastenburg (Ostpr.)] Teiln. s. Rastenburg.

**Pröschen.**  
[P Tilsit-Preußen.] Teiln. s. Ragmit.

**Progen.**  
[P Allenburg (Kr. Weblau).] Teiln. s. Allenburg.

**Prohnen.**  
[P Miswalde.] Teiln. s. Miswalde.

× **Pronitten.** [Kurisches Haff].  
s. Verz. d. Teiln.; Ü: PAg b. Stadtaus.

× **Prossitten.** [Ostpr.].  
s. Verz. d. Teiln.; Ü: PAg b. Socha.

**Prostken,** Ostpr.  
s. Verz. d. Teiln.

**Prostkergut.**  
[P Treuburg.] Teiln. s. Treuburg.

**Protbainen.**  
[P Pr. Mark (Kr. Mohrungen).] Teiln. s. Pr. Mark, Kr. Mohrungen.

× **Prothen.**  
[P Christburg.] GÜ b. Lehrer Dauter, Rufnr. Christburg 352; Um

**Prowehren.**  
[P Goldschmiede ü. Königsberg (Pr) 5.] Teiln. s. Goldschmiede.

**Pruppendorf.**  
[P Notzendorf ü. Marienburg (Westpr.)] Teiln. s. Altfelde, Westpr.

× **Prushöfen.**  
[P Warpuhnen (Kr. Sensburg).] Teiln. s. Warpuhnen; Ü: PSt b. Kaufm. Becker, Rufnr. Warpuhnen 48; Um

**Pruszischken,** s. Preußendorf.

**Przykopp,** Kr. Lötzen,  
s. Henssenhöb.

**Przytullen,** Kr. Angerburg.  
s. Kleinkutten.

**Przytullen,** Kr. Ortelsburg,  
s. Steinböhe, Gut.

**Przytullen,** Kr. Treuburg,  
s. Siebenbergen.

**Ptackmühle,** s. Oelanitzmühle.

**Pucknen.**  
[P Rüddecken.] Teiln. s. Schillen.

× **Pölix,** Kr. Rastenburg, Ostpr.  
s. Verz. d. Teiln.; Ü: PAg b. Pompetzki.

**Pulkwallen,** s. Schönwall.

× **Pulfnick.**  
[ü. Allenstein.] Teiln. s. Brückendorf; Ü: PSt b. Landw. Ernst Leidereiter, Rufnr. Brückendorf 93; Um

**Pulkowitz.**  
[P Pestlin.] Teiln. s. Pestlin.

**Pupkeim,** s. Tolnicken.

× **Puppen.**  
s. Verz. d. Teiln.; Ü: PAg b. Gonschor.

× **Purden,** Fo.  
[P Gr. Purden ü. Allenstein.] Teiln. s. Gr. Purden; GÜ b. Forstamt, gehört z. ON Gr. Purden, z. erreichen ü. Allenstein u. Gr. Purden; Um

**Purpesseln,** s. Auenhof.

× **Purwienen.**  
[P Judtschen.] s. Altweiler, Ostpr.

**Fusberschkallen,**  
s. Uterbirken.

× **Fuschdorf.**  
s. Verz. d. Teiln.; Ü: PAg b. PAgnt Sandau.

**Fuschketten.**  
[P Stockheim ü. Friedland (Ostpr.)] Teiln. s. Domnaun.

× **Fuspern.**  
[P Trakehnen (Bhf.)] Teiln. s. Trakehnen, Bhf.; GÜ b. Gastw. Atzpadin, Rufnr. Trakehnen II 22; Um

× **Fustnik.**  
[P Sorquitten.] Teiln. s. Sorquitten; GÜ b. Lehrer Balzer, Rufnr. Sorquitten 69; Um

**Pastutten,** s. Antonswiese.

**Quanditten.**  
[P Drugehnen.] Teiln. s. Drugehnen.

**Queden.**  
[P Schwarzstein.] Teiln. s. Rastenburg, Ostpr.

× **Quednan.**  
[ü. Königsberg (Pr) 5.] Teiln. s. Königsberg, Pr. Ü: PAg b. Fr. Olschewski, Rufnr. Königsberg, Pr. 3 76 83; D: W 8—11 14, 17—19; S 8—9, 12—13; Um

× **Quednan,** Fo.  
[P Seckenburg.] GÜ b. Revierförster Neumann, Rufnr. Seckenburg 391; Um

× **Queetz.**  
[ü. Gutstadt.] s. Verz. d. Teiln.; Ü: PAg b. Fr. Krüger.

× **Quehnen.**  
[P Augam ü. Zinten.] Teiln. s. Wildenhof; GÜ b. Gastwirt Niederhauser, Rufnr. Wildenhof 33; Um

**Quelibruch.**  
[P Schwanen, ü. Ebenrode (Ostpr.)] Teiln. s. Kattenu u. Eichhagen, Ostpr.

× **Quellental,** Ostpr.  
[P Kudern, Kr. Angerapp.] Teiln. s. Kleschauen, Kr. Angerapp; GÜ b. Kaufm. Müller, Rufnr. Kleschauen 28; Um

**Quellgründen.**  
[P Hohensalzburg.] Teiln. s. Hohensalzburg.

× **Quellnan.**  
[P Pr. Holland.] Teiln. s. Pr. Holland.

**Quicks.**  
[P Kessel (Kr. Johannisburg, Ostpr.)] Teiln. s. Kessel.

**Quiditz.**  
[P Gr. Kleeberg ü. Allenstein.] Teiln. s. Gr. Kleeberg.

× **Quilliten.**  
[P Bladiau.] GÜ b. Margenfeld, Rufnr. Bladiau 70; Um

**Quirren.**  
[P Frödenau.] Teiln. s. Raudnitz, Westpr.

× **Quittanen.** [Kr. Pr. Holland].  
s. Verz. d. Teiln.; Ü: PAg b. Fr. Zeller.

**Quosen.**  
[P Wangritten ü. Bartenstein (Ostpr.)] Teiln. s. Gallingen, Ostpr.

**Rabenhof.**  
[P Eichenhorst ü. Schillen.] Teiln. s. Schillen.

Telegramme sind Urkunden, sie ersetzen den eiligen Brief

**Rablacken.** [P Metgethen.] Teiln. s. Metgethen.  
**Rablauken,** s. Rabenhof.  
**Rachelshof.** [üb. Marienwerder (Westpr.).] Teiln. s. Behof, Kr. Stuhm. O: PSt b. Km. Wiens, Rufnr. Behof 241; Um  
**Rachstift.** [P Neuhausen ü. Königsberg (Pr) 5.] Teiln. s. Neuhausen.  
**Rachsittenthal.** [P Neuhausen ü. Königsberg (Pr) 5.] Teiln. s. Neuhausen.  
**Radau.** [P Braunsberg (Ostpr.).] Teiln. s. Braunsberg.  
**Radenau.** [üb. Schloßberg (Ostpr.).] Teiln. s. Kussen; O: PSt b. Kaufmann Grundtner, Rufnr. Kussen 13; Um  
**Radesöh.** [P Schoden, Kr. Johannisburg, Ostpr.] Teiln. s. Gehlenburg.  
**Radingen.** [P Breitenstein (Ostpr.).] Teiln. s. Breitenstein.  
**Radlauken,** s. Kastanienhof.  
**Radnicken.** [üb. Königsberg (Pr) 5.] Teiln. s. Grünhoff, Ostpr.; O: PSt b. Fran Hübner, Rufnr. Grünhoff 17; Um  
**Radomin.** [P Neidenburg.] Teiln. s. Gutfeld.  
**Radschen,** s. Grabenbrück.  
**Radschen,** s. Raschen, Ostpr.  
**Radszuhen,** s. Schwalbental.  
**Radzien,** s. Königsfließ.  
**Radtkeim.** [P Friedenberg ü. Gerdaunen.] Teiln. s. Friedenberg (Ostpr.).  
**Ragen.** [P Ballethen ü. Insterburg 2.] Teiln. s. Trempen.  
**Raging.** [P Großheidenstein ü. Kuckernesse;] GÜ b. Bürgermeister Brasdeit, Rufnr. Seckenburg 344; Um  
**Ragnit.** s. Verz. d. Teiln.  
**Ragoschen,** s. Ragen.  
**Ragupönen,** s. Mittenwalde.  
**Rahau.** [P Pr. Holland.] Teiln. s. Pr. Holland.  
**Rahnen.** [P Dingelau ü. Gumbinnen.] GÜ b. Bürgermeister Liedtke, Rufnr. Dingelau 9; Um  
**Rahnenberg.** [P Riesenburg.] Teiln. s. Riesenburg.  
**Rahnenfeld.** [P Frauenburg (Ostpr.).] Teiln. s. Frauenburg.  
**Rahnkalwen,** Fo., s. Buchwald, Fo.  
**Raineck.** [P Kattenau.] Teiln. s. Kattenau.  
**Rakan,** Fo. [P Baumgart ü. Elbing.] GÜ i. Forsthaus, Rufnr. Trunz 44; Um  
**Raken,** Kr. Johannisburg. [üb. Johannisburg (Ostpr.).] Teiln. s. Gutten, Kr. Johannisburg, Ostpr.; O: PSt b. Bürgermeister Dudda, Rufnr. Gutten 2; Um  
**Rakowen.** [P Baitenberg (Kr. Lyck).] Teiln. s. Baitenberg.  
**Ramberg.** [P Adlermark ü. Angerapp.] Teiln. s. Gr. Sobrost.  
**Rambsen.** [P Schönbruch (Ostpr.).] Teiln. s. Schönbruch b. Bartenstein, Ostpr.  
**Ramfelde.** Kr. Angerapp. [P Schulzenwalde u. Bindemark ü. Gumbinnen;] GÜ b. Mallikat, Rufnr. Schulzenwalde 23; Um  
**Ramoschkehmen,** Kr. Darkehmen, s. Bamfelde, Kr. Angerapp.

**Rammonischken,** s. Hagenfließ.  
**Ramsau.** [üb. Wartenburg (Ostpr.).] s. Verz. d. Teiln.; O: PAg b. Fr. Körner.  
**Ramsen.** [P Kobbeldude.] Teiln. s. Kobbeldude.  
**Ramstau.** [P Waldau ü. Königsberg (Pr) 5.] Teiln. s. Waldau, Ostpr.  
**Ramten,** Kr. Osterode, Ostpr. [P Locken.] Teiln. s. Brückendorf.  
**Ramten,** Kr. Rößel. [P Rößel.] Teiln. s. Rößel.  
**Ramten,** Kr. Stuhm. [P Großwappitz.] Teiln. s. Altmark, Westpr.  
**Randenau.** [P Uderwangen.] Teiln. s. Uderwangen.  
**Ranglack.** [P Abschwangen (Ostpr.).] Teiln. s. Abschwangen.  
**Ranglacken,** s. Eichtal.  
**Rantau,** Kr. Fischhausen. [P Neukuhren.] Teiln. s. Neukuhren; O: Hilfst b. Paul Schwabe, Rufnr. Neukuhren 166; Um  
**Ranten,** Ostpr. [üb. Lötzen.] Teiln. s. Widminnen; O: PSt b. Frau Berta Rippholz, z. erreichen ü. Widminnen; Um  
**Rapatten,** [üb. Osterode (Ostpr.).] Teiln. s. Biessellen; O: PSt b. Heinrich Salewski, Rufnr. Biessellen 32; Um  
**Rapendorf.** [P Güldenboden ü. Elbing.] Teiln. s. Güldenboden.  
**Rappenhöh.** [P Goldap] GÜ b. Gastw. Lutz, Rufnr. Goldap 487; Um  
**Raschen,** Ostpr. [P Bilderweiten (Kr. Ebenrode, Ostpr.).] GÜ b. Bürgermeister Räder, gehört z. ON Bilderweiten; Um  
**Raschung.** [üb. Bischofsburg.] s. Verz. d. Teiln.; O: PAg b. Fr. Wilhelmine Lux.  
**Rastenburg,** Ostpr. s. Verz. d. Teiln.  
**Rastenburgsfelde.** [P Rastenburg (Ostpr.).] Teiln. s. Rastenburg.  
**Rastenburgshöfchen.** [P Rastenburg (Ostpr.).] Teiln. s. Rastenburg.  
**Rastenburgswalde.** [P Rastenburg (Ostpr.).] Teiln. s. Rastenburg.  
**Rastenburgswiese.** [P Rastenburg (Ostpr.).] Teiln. s. Rastenburg.  
**Rathagrenz,** Fo. [P Gr. Birkenfelde ü. Wehlau.] GÜ b. Bevierförster Schaul, gehört z. ON Grünhayn, ü. Wehlau; Um  
**Rathsthal.** [P Neuendorf ü. Gerdaunen.] Teiln. s. Gerdaunen.  
**Rathswalde.** [üb. Laubischken.] Teiln. s. Laubischken.  
**Ratsgrund.** [P Sensburg.] Teiln. s. Sensburg.  
**Ratzeburg,** Ostpr. [P Grünwalde (Ostpr. Süd.).] GÜ i. d. Forstamt, gehört z. ON Altkirchen, Ostpr. Süd; Um  
**Ranben,** Kr. Angerapp. [P Trempen.] Teiln. s. Trempen.  
**Rauden.** [P Gr. Schmückwalde (Kr. Osterode, Ostpr.).] Teiln. s. Gr. Schmückwalde.  
**Raudensee.** [üb. Angerburg (Ostpr.).] Teiln. s. Perlsvalde; O: PSt b. Maurer Scheffler, Rufnr. Perlsvalde 38; Um  
**Randingen.** [üb. Angerburg (Ostpr.).] Teiln. s. Perlsvalde; O: PSt b. Siedler Scheffler, Rufnr. Perlsvalde 38; Um

**Raudischken,** s. Randingen.  
**Raudnitz.** [üb. Dt. Eylau.] s. Verz. d. Teiln.; O: PAg b. Frau Hedwig Seydack.  
**Raudohnen,** Kr. Darkehmen, s. Raunen, Ostpr.  
**Raudohnen,** Kr. Goldap, s. Grasberg [P Gudenheim].  
**Raudohnen,** Kr. Stallupönen, s. Raubdorf.  
**Raudonatschen,** s. Kattenhof, Ostpr.  
**Raudßen,** s. Rautengrund.  
**Rauducken.** [P Falkenreut ü. Insterburg 2.] Teiln. s. Falkenreut.  
**Raumental.** [P Winterberg (Ostpr.).] Teiln. s. Arnswald; GÜ b. Bauer Heinrich Pohl, Rufnr. Arnswald 22; Um  
**Raudorf.** [P Ebenrode (Ostpr.);] GÜ b. Lottermoser, Rufnr. Ebenrode 525; Um  
**Ranken.** [üb. Tilzit.] Teiln. s. Tilzit; O: PSt b. Leo Reinbacher, Rufnr. Tilzit 35 87; Um  
**Raukehienen,** s. Rauken.  
**Raulinshöfchen.** [P Primsdorf ü. Angerburg (Ostpr.).] Teiln. s. Engelstein.  
**Raulitt.** [P Bergau ü. Königsberg (Pr) 5.] Teiln. s. Scepothen.  
**Raunau.** s. Verz. d. Teiln.; O: PAg b. Frau Maria Günther.  
**Raunen,** Ostpr. [P Kleschauen (Kr. Angerapp).] Teiln. s. Kleschauen.  
**Raunenhof.** [P Argenb.] Teiln. s. Königs-kirch.  
**Rausbach.** [P Hohenfürst ü. Heiligenbeil.] Teiln. s. Hohenfürst.  
**Rauschen,** [Samland.] s. Verz. d. Teiln.  
**Rauschen-Karlsberg.** [P Rauschen (Samland).] GÜ b. Km. Wach, Rufnr. Rauschen 268; Um  
**Rauschen,** Kr. Gerdancen. [P Gerdaunen.] Teiln. s. Gerdaunen.  
**Rauschendorf,** Ostpr. [P Brücken (Ostpr.) ü. Ebenrode (Ostpr.).] Teiln. s. Ebenrode.  
**Rauschenwalde.** [üb. Widminnen.] Teiln. s. Widminnen; O: PSt b. Rentier Kruppa, Rufnr. Widminnen 226; Um  
**Rauschken,** Kr. Ortelsburg (Ostpr. Süd.). s. Verz. d. Teiln.; O: PAg b. Gastwirt Bialuch.  
**Rauschken,** Kr. Ortelsburg, Gut [P Rauschken ü. Wartenburg (Ostpr.).] O: PSt b. Dobrinski, Rufnr. Rauschken, Kr. Ortelsburg 8; Um  
**Rauschken,** Kr. Osterode, Ostpr. s. Verz. d. Teiln.; O: PAg b. Cayborra.  
**Rauschmünde.** [P Sodargen.] Teiln. s. Sodargen.  
**Rauschningen.** [P Eichen (Ostpr.) ü. Tapiau.] Teiln. s. Eichen, Ostpr.  
**Rautenberg,** Ostpr. s. Verz. d. Teiln.; O: PAg b. PAgf Felix Dorn.  
**Rautenburg.** [P Rauterskirch.] Teiln. s. Seckenburg; O: Hilfst. b. Guts-rendant Gauda, Rufnr. Seckenburg 397; Um  
**Rautenburg.** [P Seckenburg.] Teiln. s. Seckenburg.  
**Rautengrund.** [P Gr. Lenkenau ü. Ragnit.] O: Hilfst. b. Kurras, Rufnr. Gr. Lenkenau 15; Um  
**Rautersdorf.** [P Rauterskirch (Kr. Elchniederung).] Teiln. s. Seckenburg.

**Rauterskirch,** Kr. Elchniederung. Teiln. s. Seckenburg; O: PAg b. Fr. Jonat, Rufnr. Seckenburg 300. D: W 8—12, 14—17; S 8—9, 12—13; Um  
**Rautersfelde.** [P Arnisdorf ü. Gerdaunen.] Teiln. s. Gerdaunen.  
**Rawnos.** [P Langwalde ü. Mehlack.] Teiln. s. Langwalde.  
**Realtischken, Gräf.** [P Gilgenfeld (Ostpr.) ü. Kuckernesse.] Teiln. s. Gilgenfeld.  
**Realtischken,** Ostpr. s. Budeweg.  
**Rechenberg,** Ostpr. [üb. Sensburg.] Teiln. s. Hoverbeck; O: PAg b. Fr. Radziwill, gehört z. ON Hoverbeck. D: W 8—11, 16—18; S 8—9, 12 bis 13; D: W12—13. Rufnr. Hoverbeck 01; Um  
**Rechenberg,** Ostpr., Fo. [üb. Sensburg.] GÜ b. Revierförster Mertin, Rufnr. Hoverbeck 06; Um  
**Reckau,** Fo. [P Naruthen ü. Ortelsburg.] GÜ i. d. Revierförsterei, z. erreichen ü. Malga; Um  
**Reckelschken,** s. Blüchersdorf.  
**Reckeln.** [P Nemmersdorf ü. Gumbinnen.] GÜ b. Rud. Kalcher, Rufnr. Nemmersdorf. Ostpr. 72; Um  
**Reckeln,** s. Scharfeneck.  
**Redden.** [P Donnau (Ostpr.).] Teiln. s. Donnau.  
**Reddenau.** [üb. Bartenstein (Ostpr.).] s. Verz. d. Teiln.; O: PAg b. Richard Kohn.  
**Reeßen.** [P Drugehnen.] Teiln. s. Drugehnen.  
**Regehnen.** [P Watzum ü. Königsberg (Pr) 5.] Teiln. s. Pobethen.  
**Regellen,** s. Glaubitz, Ostpr.  
**Regeln,** Kr. Lyck. [P Langendorf ü. Lyck.] GÜ b. Gastwirt Sensbrowski, Rufnr. Lyck 472; Um  
**Regelnhof.** [üb. Lyck.] Teiln. s. Lyck.  
**Regelnitzen,** s. Regelnhof.  
**Regerteln.** [üb. Gutstadt.] Teiln. s. Arnisdorf, Erm. u. Wolfsdorf; O: PAg b. P.-Betr.-Ang. Fr. Wierchert, Rufnr. Wolfsdorf 75; D: W 8—12, 15—17; S 8—9, 12—13; Um  
**Reginenhof.** [P Brandenburg (Ostpr.).] Teiln. s. Brandenburg.  
**Regitten,** Kr. Braunsberg, Ostpr. [P Braunsberg (Ostpr.).] Teiln. s. Braunsberg.  
**Regitten,** Kr. Fischhausen. [P Wargen ü. Königsberg (Pr) 5.] Teiln. s. Seerappen.  
**Regitten,** Kr. Königsberg, Pr. [P Trömpau ü. Königsberg (Pr) 5.] Teiln. s. Trömpau.  
**Rehagen,** Kr. Heilsberg. [P Springborn (Erm.).] Teiln. s. Heilsberg; GÜ b. Wedig, Rufnr. Heilsberg 269; Um  
**Rehberg,** Kr. Elbing. [P Baumgart ü. Elbing.] GÜ b. Oberinsp. Paul Witt, Rufnr. Trunz 45; Um  
**Rehbusch.** [P Birkenmühle.] Teiln. s. Birkenmühle.  
**Rehfeld.** [P Krupinnen ü. Treuburg.] GÜ b. Bauer Budischewski, Rufnr. Treuburg 242; Um  
**Rehfeld,** Kr. Insterburg. [P Dittlacken (Kr. Insterburg) ü. Insterburg 2.] Teiln. s. Dittlacken.  
**Rehfeld,** Ostpr. [P Dt. Thieran ü. Heiligenbeil.] Teiln. s. Eisenberg.

**Rehfelde.** [P Weißhunen (Ostpr. Süd).] Teiln. s. Weißhunen; GÜ b. Lehrer Worm Rufnr. Weißhunen 15; Um  
**Rehfließ.** [P Wandlacken.] GÜ i. d. Bevierförsterei, gehört z. ON Georgenfelde; Um  
**Rehhof,** Kr. Ortelsburg, Fo. [P Friedrichshof (Ostpr.)] GÜ i. d. Oberförsterei, Rufnr. Friedrichshof, Ostpr. 73; Um  
**Rehnhof,** Kr. Stuhm. s. Verz. d. Teiln.  
**Rehnhof,** Kr. Stuhm, Fo. [P Rehhof (Westpr.).] GÜ i. d. Revierförsterei, z. erreichen ü. Marienwerder, Westpr.; Um  
**Rehnhof,** Kr. Stuhm, Fo. [P Rehhof (Westpr.).] GÜ b. Forstamt, z. erreichen ü. Marienwerder, Westpr.; Um  
**Rehsau.** [P Drengruft (Kr. Rastenburg, Ostpr.).] Teiln. s. Drengruft; GÜ b. Lehrer Fotheringham, Rufnr. Drengruft 204; Um  
**Rehstall.** [P Wilkendorf (Ostpr.).] Teiln. s. Wilkendorf.  
**Rehwalde.** [P Großheidenstein ü. Kuckernesse (Ostpr.).] Teiln. s. Herdenau.  
**Rehwalde.** [P Sommerswalde ü. Schloßberg (Ostpr.).] Teiln. s. Sommerswalde.  
**Rehwalde.** [P Wetterau ü. Schioßberg (Ostpr.).] Teiln. s. Sommerswalde.  
**Rehwiese.** [P Strigengrund ü. Insterburg 2.] GÜ b. Bürgermeister Heidter, Rufnr. Neunassau 43; Um  
**Reichau,** Kr. Wehlan. [P Ilmsdorf.] Teiln. s. Ilmsdorf, Ostpr.  
**Reichau,** Ostpr. s. Verz. d. Teiln.; O: PAg b. PAgf Lach.  
**Reichenau,** Ostpr. [üb. Hohenstein (Ostpr.).] Teiln. s. Geierswalde, Ostpr. Süd; O: PSt b. Olschewski, gehört z. ON Geierswalde; Um  
**Reichenbach,** Ostpr. s. Verz. d. Teiln.; O: PAg b. Kropp; Um  
**Reichenberg,** Kr. Heilsberg. [üb. Heilsberg.] Teiln. s. Liewenberg; O: PSt b. Gastwirt Schier, Rufnr. Liewenberg 20; Um  
**Reichenhagen** [P Löwenhagen (Ostpr.).] GÜ b. Landwirt Wichmann, Rufnr. Löwenhagen 69; Um  
**Reichenhof,** Kr. Lötzen. [P Rhein (Ostpr.).] Teiln. s. Rhein.  
**Reichenhof,** Kr. Wehlan. [P Puschdorf.] Teiln. s. Puschdorf.  
**Reichensee,** Kr. Lötzen. Teiln. s. Lötzen u. Rotwalde, Kr. Lötzen; O: PAg b. PAgf Hagel, Rufnr. Rotwalde 10; D: W 8—11, 14<sup>30</sup>—15<sup>30</sup>; S 8—9; Um  
**Reichenstein,** Ostpr. s. Verz. d. Teiln.; O: PAg b. Bürgermeister Knischewski.  
**Reichenthal.** [P Liebstadt (Ostpr.).] Teiln. s. Liebstadt.  
**Reichenwalde,** Ostpr. [P Waltersöhe ü. Lyck.] GÜ b. Lehrer Sokoll, Rufnr. Dreimühlen 39; Um  
**Reichertswalde,** [Kr. Mohrenburg.] s. Verz. d. Teiln.; O: PAg b. PAgf Reib.  
**Reichelde.** [üb. Marienburg (Westpr.).] Teiln. s. Altfelde (Westpr.); O: PSt b. Stellmachermstr. Wittkowski, Rufnr. Altfelde 315; Um  
**Reichhorst.** [P Hohenwalde ü. Elbing.] Teiln. s. Markushof; GÜ b. Gasthofbes. Baldt, Dreirosen, Rufnr. Markushof 124; Um

Die Reichspost liefert Nebenstellenanlagen jeder Art

**Reichsen.**  
[P Springborn (Erml.)] Teiln. s. Lauterhagen.

× **Reichwalde, Ostpr.**  
[üb. Liebstadt (Ostpr.)] O: PAg b. Lerbs, Rufnr. Liebstadt 226; D: W 8—12<sup>90</sup>, 14—17; S 8—9, 12—13; Um

× **Reif, Fo.**  
[P Rominten.] GÜ b. Revierförster Neureuter, Rufnr. Jagdhaus Rominten 15; Um

× **Reifenberg, Kr. Lyck.**  
[P Jürgenau üb. Lyck.] Teiln. s. Dreimühlen; O: Hilfst b. Frl. Omilian, Rufnr. Dreimühlen 46; Um

**Reiherswalde, Kr. Johannsburg.** [P Wiartel, Kr. Johannsburg (Ostpr.)]. Teiln. s. Wiartel.

**Reiken.**  
[P Labiau.] Teiln. s. Labiau.

**Reikenkingen, s. Reiken.**

× **Reimannsfelde.**  
[üb. Elbing.] s. Verz. d. Teiln.; O: PAg b. Mühlenbesitzer Franz Kreischmann.

**Reimannswalde, s. Verz. d. Teiln.**

**Reimerschken, s. Reimershof.**

**Reimershof.**  
[P Bokellen.] Teiln. s. Bokellen.

× **Reimerswalde.**  
[P Rannau.] Teiln. s. Rannau; O: Hilfst Gasthaus Selke, gehört z. ON Rannau; Um

**Reimtsdorf.**  
[P Rastenburg (Ostpr.)] Teiln. s. Rastenburg.

**Reinecken.**  
[P Ruddecken (Ostpr.)] Teiln. s. Hohensalzburg.

× **Reinersdorf.**  
[üb. Johannsburg (Ostpr.)] O: PSt b. Frau Fronzeck, Rufnr. Johannsburg. Ostpr. 451; Um

**Reinfeld.**  
[P Großwarnau üb. Lötzen.] Teiln. s. Gr. Stürlack.

**Reinken.**  
[P Schönbruch (Ostpr.)] Teiln. s. Schönbruch b. Bartenstein. Ostpr.

× **Reinkental.**  
[üb. Treuburg.] Teiln. s. Treuburg; O: PSt b. Landw. Nürnberger, Rufnr. Treuburg 252; Um

× **Reinkenwalde.**  
[P Henksen, Kr. Schloßberg (Ostpr.)] Teiln. s. Schloßberg (Ostpr.), u. Adlerswalde; GÜ b. Gastwirt Becker, Rufnr. Schloßberg, Ostpr. 303; Um

× **Reinlacken.**  
[P Köllm. Damerau üb. Wehlau.] Teiln. s. Köllm. Damerau; GÜ b. Gastwirt Thiel, Rufnr. Köllm. Damerau 19; Um

**Reinshenhof.**  
[P Rosenberg üb. Heiligenbeil.] Teiln. s. Heiligenbeil.

**Reipen.**  
[P Grünhayn üb. Wehlau.] Teiln. s. Grünhayn.

**Reisdorf.**  
[P Goldbach üb. Tapiaw.] Teiln. s. Goldbach, Ostpr.

× **Reitzenstein, Ostpr.**  
[P Weiten (Kr. Johannsburg, Ostpr.)]. GÜ b. Gastwirt Olschewski, Rufnr. Großrosen 8; Um

**Rekowen, Fo. s. Reckau, Fo.**

**Reiken.**  
[P Milken.] Teiln. s. Milken.

**Rensegnth.**  
[P Gr. Hoppenbruch.] Teiln. s. Bladiau.

**Reitsch.**  
[P Heilsberg.] Teiln. s. Heilsberg.

**Reitauen.**  
[P Schönbruch (Ostpr.)] Teiln. s. Schönbruch b. Bartenstein. Ostpr.

× **Reitkau, Ostpr.**  
[P Gartenau üb. Neidenburg.] GÜ b. Bauer Wallis, Rufnr. Windau 6; Um

**Reitkowen, s. Reitkau, Ostpr.**

**Reuschendorf, Kr. Lyck.**  
[P Talussen üb. Lyck.] Teiln. s. Klausen, Kr. Lyck.

× **Reuschendorf, Kr. Sensburg.**  
[üb. Sensburg.] Teiln. s. Bussen u. Pütz, Kr. Rastenburg, Ostpr.; O: PSt b. Kätnier Rudloff, Rufnr. Bussen 43; Um

× **Reuschenfeld.**  
Teiln. s. Nordenburg; O: PAg b. Emil Klausen, Rufnr. Nordenburg 215; D: W 8—10, 12—16; S 8—9, 12—13; Um

× **Reuschhagen.**  
[üb. Wartenburg (Ostpr.)] Teiln. s. Wartenburg; O: PSt b. Kruck, Rufnr. Wartenburg 355; Um

× **Reuschwerder.**  
[üb. Neidenburg.] O: PSt b. Gastwirt Niewierr, Rufnr. Windau 14; Um

× **Reuss, Ostpr. Süd.**  
s. Verz. d. Teiln.; O: PAg b. Agtin Emma Jösche.

× **Reußen, Kr. Allenstein.**  
[P Bertung (Kr. Allenstein)] GÜ b. Arnold Brieskon, gehört z. ON Darethen, z. erreichen üb. Allenstein; Um

× **Reußen, Kr. Allenstein, Fo.**  
[P Bertung (Kr. Allenstein)] GÜ i. d. Revierförsterei, gehört z. ON Darethen, z. erreichen üb. Allenstein; Um

**Reußen, Kr. Angerburg.**  
[P Angerburg (Ostpr.)] Teiln. s. Angerburg.

× **Reußen, Kr. Mohrungen.**  
[P Horn (Ostpr.)] O: Hilfst b. Gastwirt Klob, z. erreichen üb. Mohrungen; Um

× **Reußen, Kr. Mohrungen, Fo.**  
[P Horn (Ostpr.)] GÜ i. d. Revierförsterei, z. erreichen üb. Mohrungen; Um

× **Reussenau.**  
[üb. Marienwerder (Westpr.)], s. Verz. d. Teiln.; O: PSt b. Hebanne Lewandowski, Rufnr. Reussenau 20; Um

× **Reußenhof, Fo.**  
[P Grünbaum üb. Tilsit 1.] GÜ b. Revierförster Ewest, Rufnr. Heinrichsdorf, Ostpr. 246; Um

× **Reußwalde, Fo.**  
[P Schirrau üb. Wehlau.] GÜ b. Revierförster Wolf, gehört z. ON Gr. Baum, Rufnr. Schirrau 43; Um

× **Reußwalde, Fo.**  
[P Maldanen üb. Ortelsburg.] GÜ b. Forstamt, gehört z. ON Gr. Schiemanen, z. erreichen üb. Ortelsburg; Um

**Revier-Försterei, Preuß., Kurau.**  
[P Kurau üb. Mühlhausen (Ostpr.)] Teiln. s. Tiedmannsdorf.

**Revier-Försterei, Preuß., Tiedmannsdorf.**  
[P Tiedmannsdorf üb. Mühlhausen (Ostpr.)] Teiln. s. Tiedmannsdorf.

× **Rewellen.**  
[P Stucken üb. Kuckerneese (Ostpr.)] Teiln. s. Herdenau; GÜ b. Pflkahn, Rufnr. Schakendorf 30; Um

**Rhein, Kr. Osterode, Ostpr.**  
[P Kraplau.] Teiln. s. Kraplau.

**Rhein, Ostpr. s. Verz. d. Teiln.**

**Rheindorfshof.**  
[P Röbel.] Teiln. s. Röbel.

**Rheinhühl.**  
[P Bischdorf (Ostpr.)] Teiln. s. Bischdorf.

**Rheinsfelde.**  
[P Rhein (Ostpr.)] Teiln. s. Rhein.

**Rheinshof.**  
[P Rhein (Ostpr.)] Teiln. s. Rhein.

× **Rhelmswein.**  
s. Verz. d. Teiln.; O: PAg b. Frau Ulkan.

**Rhog.**  
[P Adlersdorf (Kr. Lötzen)] Teiln. s. Adlersdorf.

**Ribben, Kr. Ebenrode, Ostpr.**  
[P Brücken (Ostpr.) üb. Ebenrode (Ostpr.)]. Teiln. s. Ebenrode.

**Ribben, Kr. Stallupönen, s. Ribben, Kr. Ebenrode, Ostpr.**

× **Ribben, Ostpr. Süd.**  
[üb. Sensburg.] s. Verz. d. Teiln.; O: PAg b. PAg Paul Rothkamm.

× **Ribbenau.**  
[P Wehrkirchen.] Teiln. s. Wehrkirchen; GÜ b. Kfm. Ostwald, Rufnr. Wehrkirchen 88; Um

**Ribbenischken, s. Ribbenau.**

**Ribbinnen, s. Jägershagen.**  
[P Heinsort, Kr. Gumbinnen].

**Ribbinnen-Neuhof, s. Jägershagen.**  
[P Hochfließ üb. Gumbinnen].

× **Ribbitten.**  
[P Gütten (Kr. Johannsburg, Ostpr.)] GÜ b. Bürgermeister Regel, Rufnr. Gütten 11; Um

**Ribbittwen, s. Ribbitten.**

**Richardshof.**  
[P Kl. Nuhr.] Teiln. s. Kl. Nuhr.

**Richau.**  
[P Paterswalde (Kr. Wehlau)] Teiln. s. Wehlau.

× **Richtenberg, Kr. Johannsburg.**  
[üb. Johannsburg (Ostpr.)] Teiln. s. Schwidern, Kr. Johannsburg, Ostpr.; O: PAg b. Landwirt Korth, z. erreichen üb. Gebelburg, Ostpr.; D: W 9—12, 15—18; S 8—9, 12—13; Db: W 5—6, 7—9<sup>15</sup>, 12—13, 14<sup>15</sup>—15; S 5—6, 7 bis 8; Um

× **Richtenberg, Kr. Trenburg.**  
[üb. Treuburg.] Teiln. s. Reuß, Ostpr. Süd; O: PSt b. Rentner Januschewski, Rufnr. Reuß 39; Um

× **Richtfelde.**  
[üb. Gumbinnen.] Teiln. s. Nemmersdorf, Ostpr.; O: PSt i. d. Schule b. Lehrer Knochenhauer, Rufnr. Nemmersdorf 54; Um

× **Richtfelde Abb.**  
[P Gumbinnen:] GÜ b. Emma Ditt, Rufnr. Gumbinnen 2484; Um

× **Richtwalde, Kr. Johannsburg, s. Verz. d. Teiln.; O: PAg b. Lehrer Hoppe.**

× **Rickenhof, Fo.**  
[P Klauendorf (Kr. Allenstein)] GÜ i. d. Revierförsterei, gehört z. ON Gr. Kleeberg; z. erreichen üb. Allenstein; Um

× **Ridbach, Kr. Röbel.**  
[P Bischofsburg.] Teiln. s. Bischofsburg; GÜ b. Kätnier Ebert, gehört z. ON Bischofsburg; Um

**Riedenhof.**  
[P Paunletten.] Teiln. s. Tilsit.

× **Riedhans, Fo.**  
[P Haselberg (Ostpr.)] GÜ b. Revierförster Elsholz, Rufnr. Haselberg, Ostpr. 318; Um

× **Riedhof.**  
[üb. Gumbinnen.] Teiln. s. Gumbinnen; O: PSt b. Plikat, Rufnr. Gumbinnen 2716; Um

**Riedwiese.**  
[P Roßlinde üb. Gumbinnen.] Teiln. s. Roßlinde.

**Riekowitz, Fo. s. Rickenhof, Fo.**

**Riemken.**  
[P Baitenberg (Kr. Lyck)] Teiln. s. Baitenberg.

**Riesenburg.**  
s. Verz. d. Teiln.

× **Riesenkirch.**  
[P Riesenkirch.] Teiln. s. Riesenburg; O: PAg b. Frau Gernö, Rufnr. Riesenburg 427, D: W 8 bis 10, 15—16; S 8—9, 12—13; Um

× **Riesenkirch Kulling.**  
[P Riesenkirch.] GÜ b. Manns, Rufnr. Riesenburg 425; Um

× **Riesenwalde.**  
[P Riesenburg.] Teiln. s. Riesenburg; GÜ b. Gastwirt Gustav Nannin, Rufnr. Riesenburg 424; Um

**Rimlack.**  
[P Augau üb. Zinten.] Teiln. s. Willdenhoff.

× **Rinan.**  
[P Rinaw üb. Nautzen (Ostpr.)] Teiln. s. Neudorf, Kur. Häff; O: PSt b. Kämmererfrau Bartsch, gehört z. ON Neudorf, Kur. Häff, z. erreichen üb. Nautzen (Ostpr.); Um

× **Rinderort.**  
[P Labiau.] Teiln. s. Labiau; GÜ b. Gastwirt Sangals, Rufnr. Labiau 260; Um

**Ringelan.**  
[P Bäckersdorf.] Teiln. s. Bäckersdorf.

× **Ringen, Kr. Treuburg.**  
[P Krupinnen üb. Treuburg.] GÜ b. Bürgermeister Rozewski, Rufnr. Reuß, Ostpr. Süd 30; Um

× **Ringfelde.**  
[üb. Goldap.] Teiln. s. Herzogsrode; O: PSt b. Gastw. Publitz, Rufnr. Herzogsrode 01; Um

**Ringfließ.**  
[P Kanthausen.] Teiln. s. Kanthausen.

**Ripkeim.**  
[P Wehlau.] Teiln. s. Wehlau.

**Rippen.**  
[P Ludwigsort.] Teiln. s. Ludwigsort.

**Ritters.**  
[P Liebstadt (Ostpr.)] Teiln. s. Liebstadt.

**Ritterswalde, Kr. Pillkallen, s. Ritterswalde, Kr. Schloßberg, Ostpr.**

× **Ritterswalde, Kr. Schloßberg, Ostpr.**  
[P Deihornswalde, Kr. Schloßberg (Ostpr.)] GÜ b. Bürgermeister Pilzecker, Rufnr. Rautenberg, Ostpr. 55; Um

**Ritterthal.**  
[P Gr. Hoppenbruch.] Teiln. s. Heiligenbeil.

**Rittigkeitschen, s. Martinsort.**

**Robaben.**  
[P Röbel.] Teiln. s. Röbel.

**Robawen, s. Robaben.**

**Robertshof, Kr. Allenstein.**  
[P Wartenburg (Ostpr.)] Teiln. s. Wartenburg.

**Robertshof, Kr. Neidenburg.**  
[P Neidenburg.] Teiln. s. Neidenburg.

× **Robitten, Kr. Heiligenbeil.**  
[P Maggen üb. Zinten.] Teiln. s. Rositten üb. Zinten. GÜ b. Bauer Kurt Walter, Rufnr. Rositten üb. Zinten 46; Um

**Robitten, Kr. Pr. Holland.**  
[P Pr. Holland.] Teiln. s. Pr. Holland.

**Rocharu, Ostpr.**  
[P Benkheim (Kr. Angerburg) üb. Angerburg (Ostpr.)]. Teiln. s. Benkheim.

× **Rochnack.**  
[P Bischofsburg.] GÜ b. Marx, Rufnr. Bischofsburg 382; Um

× **Rockelmswalde.**  
[üb. Wehlau.] Teiln. s. Grünhayn; O: PSt b. Zieglermstr. Meyer, Rufnr. Grünhayn üb. Wehlau 43; Um

**Rockelkeim.**  
[P Paterswalde (Kr. Wehlau)] Teiln. s. Wehlau.

**Rocklein.**  
[P Schönbruch (Ostpr.)] Teiln. s. Schönbruch b. Bartenstein, Ostpr.

**Rocklaß, s. Eckwald.**

**Rocklaß, Fo., s. Eckwald, Fo.**

× **Rodebach, Kr. Ebenrode, Ostpr.**  
Teiln. s. Trakebnen Ort; O: PAg b. Rednerin Domrose, Rufnr. Trakebnen Ort 02, D: W 8—12, 15—18; S 8—9, 12—13; Db: W 12—13; Um

× **Rodefild.**  
[P Montwitz üb. Willenberg, Ostpr.] GÜ b. Bauer Dziersk, Abb. Rodefild, gehört z. ON Montwitz; Um

**Rodehlen.**  
[P Wenden (Ostpr.)] Teiln. s. Wenden.

**Rodelshöfen.**  
[P Braunsberg (Ostpr.)] Teiln. s. Braunsberg.

× **Rodenau.**  
[P Reichensee (Kr. Lötzen)] GÜ b. Gastwirt Gnad, Rufnr. Reichenstein, Kr. Lötzen 11; Um

**Rodenheim.**  
[P Tollmingen (Ostpr.)] Teiln. s. Tollmingen, Ostpr.

× **Rodenstein, Ostpr.**  
[P Hegelingen (Kr. Goldap)] GÜ b. Gastwirt Kaukel, Rufnr. Arnswald 09; Um

× **Rodental, Ostpr.**  
[P Widminnen.] Teiln. s. Widminnen; GÜ b. Gastwirt Salsewski, Rufnr. Widminnen 213; Um

**Rodenwalde, Ostpr.**  
[P Spannegein üb. Insterburg 2]. Teiln. s. Kreuzingen, Ostpr.; GÜ b. Gastwirt Zabrowski, Rufnr. Kreuzingen 136; Um

× **Roditten.**  
[üb. Pr. Eylau.] Teiln. s. Pr. Eylau; O: PSt b. Gastw. Kohn, Rufnr. Pr. Eylau 435; Um

**Rodland.**  
[P Hirschfeld (Kr. Pr. Holland)] Teiln. s. Guldenboden.

× **Rodmannshöfen.**  
[üb. Königsberg (Pr.) 5.] Teiln. s. Neuhausen, Kr. Königsberg Pr.; O: PSt b. Schmiedemeister Herzenau, Rufnr. Neuhausen 156 u. GÜ b. Bürgermeister Reuter, Neuhausen 168; Um

× **Rodungen.**  
[üb. Schloßberg (Ostpr.)] Teiln. s. Haselberg, Ostpr.; O: PSt b. Gastw. Brenke, Rufnr. Haselberg 310; Um

× **Rodungen, Fo.**  
[P Rodungen üb. Schloßberg (Ostpr.)] GÜ b. Revierförster Felchner, gehört z. ON Haselberg, Ostpr.; Um

**Röbel.**  
[P Wronken (Kr. Treuburg)] Teiln. s. Schwentainen, Bz. Gumbinnen.

× **Röblan.**  
[üb. Ortelsburg.] O: PSt b. Bürgermeister Deptolla, gehört z. ON Willenberg, Ostpr.; Um

**Rödersdorf.**  
[P Eisenberg üb. Heiligenbeil.] Teiln. s. Eisenberg.

**Rödszen.**  
[P Walterkehmen (Kr. Gumbinnen)] Teiln. s. Walterkehmen.

× **Röschken.**  
[P Thuernitz üb. Osterode (Ostpr.)] Teiln. s. Gr. Schmückwalde; O: Hilfst b. Gastwirt Böhm, z. erreichen üb. Osterode, Ostpr.; Um

**Röseningen.**  
[P Wiecken üb. Angerapp.] Teiln. s. Angerapp.

**Röseningken, s. Röseningen.**

**Rösken.**  
[P Reddenau (Ostpr.)] Teiln. s. Reddenau.

**Röbel.**  
s. Verz. d. Teiln.

**Rogahlen, s. Gablen.**

**Rogahnen.**  
[P Waldau üb. Königsberg (Pr.) 5.] Teiln. s. Heiligenwalde, Kr. Königsberg, Pr.

× **Rogalnen.**  
[P Dubeningen.] Teiln. s. Dubeningen; GÜ b. Bauer Kunze, Rufnr. Dubeningen 24; Um

**Rogallen, Kr. Lyck.**  
[P Grabnick üb. Lyck.] Teiln. s. Dippelsee.

**Rogallen, Kr. Ortelsburg.**  
[P Pfaffendorf (Ostpr. Süd)] Teiln. s. Rheinswein.

**Rogallicken, s. Kl. Rosenheide.**

**Rogalwalde.**  
[P Sauckenhof.] Teiln. s. Karpauen u. Schwalbental.

**Rogan.**  
[P Pomehrenndorf üb. Elbing.] Teiln. s. Guldenboden.

**Rogehnen, Kr. Fischhausen.**  
[P Seerappen üb. Königsberg (Pr.) 5.] Teiln. s. Seerappen.

× **Rogehnen, Kr. Pr. Holland.**  
Teiln. s. Pr. Holland u. Quitzainen; O: PAg b. Fa. Max Lemke, Rufnr. Pr. Holland 307, D: W 8<sup>90</sup>—12<sup>90</sup>, 15—18; S 8—9, 12—13; Um

**Rogetten.**  
[P Sorquitten.] Teiln. s. Sorquitten.

Auflieferung am Fernsprecher bescheinigt das Telegramm

Ferngespräche in den Abend- und Nachtstunden zu 2/3 Gebühr

× **Roggen**, Ostpr. Süd. [üb. Neidenburg.] Teiln. s. Windau; Ü: PAg b. Maretzi, Rufnr. Windau 2; D: W 2-10, 12-13, 14-16; S 8-9, 12-13; Um

× **Roggenfelde**. [P Schareiken üb. Treuburg.] Teiln. s. Reimannswalde; GÜ b. Bauer Emil Dzubiel, Rufnr. Reimannswalde 86; Um

× **Roggenhausen**. [P Wiesenfeld üb. Neidenburg:] GÜ b. Landwirt Krolzki, Rufnr. Wiesenfeld 17; Um

× **Roggenhausen**, Ostpr. Teiln. s. Heilsberg u. Lauterhagen; Ü: PAg b. Schmidt, Rufnr. Heilsberg 454; D: W 7/8-13, 15-18; S 7/8-9, 12-13. D: W 18-1890; Um

× **Roggonen**, Fo. [P Waldkater üb. Treuburg.] GÜ b. Revierförster Krause, gehört z. ON Rothewde, z. erreichen üb. Treuburg; Um

× **Rogowken**, s. Roggenfelde.

**Rohden**, Kr. Bartenstein, Ostpr. [P Schippenbeil.] Teiln. s. Schippenbeil.

**Rohden**, Kr. Mohrungen. [P Weinsdorf üb. Saalfeld (Ostpr.)] Teiln. s. Saalfeld, Ostpr.

× **Rohmanen**. [üb. Ortelsburg.] Ü: PSt b. Fr. Trzaska, gehört z. ON Ortelsburg; Um

× **Röhren**, Ostpr. [P Ebenrode (Ostpr.)]. Teiln. s. Ebenrode, Ostpr.; GÜ b. Gastw. Bacher, Rufnr. Ebenrode 521; Um

**Rohrfeld**, Adl., Kr. Gumbinnen. [P Bergendorf, Ostpr. üb. Gumbinnen.] Teiln. s. Bergendorf, Ostpr., Kr. Gumbinnen.

× **Rohrfeld**, Kr. Gumbinnen. [P Bergendorf, Ostpr. üb. Gumbinnen.] GÜ b. Gastwirt Hagemeyer, Rufnr. Bergendorf, Ostpr., Kr. Gumbinnen 11; Um

**Rohrmühle**. [P Pr. Eylau.] Teiln. s. Pr. Eylau.

**Rokaiten**, s. Rokitten, Ostpr.

**Rokitten**, Ostpr. [P Neckirch (Ostpr.)] Teiln. s. Neukirch, Ostpr.

× **Rollnau**. [P Mohrungen.] GÜ b. Gastw. Tusk, Rufnr. Mohrungen 438; Um

**Romahnshof**. [P Dietrichsdorf üb. Gerdauen.] Teiln. s. Dietrichsdorf, Kr. Gerdauen.

**Romanowen**, s. Heldenfelde.

**Romansgut**. [P Gr. Hoppenbruch.] Teiln. s. Bladiau.

**Romannuppen**. [P Kattenau üb. Stallupönen], s. Mildenheim, Kr. Eberode, Ostpr.

**Romau**. [P Pregelsswalde (Ostpr.)] Teiln. s. Tapiau.

**Rombitten**. [P Saalfeld (Ostpr.)] Teiln. s. Saalfeld.

**Romehen**. [P German.] Teiln. s. German.

**Romeiken**. [P Eydtkau.] Teiln. s. Eydtkau.

**Romeyken**, s. Romeiken.

**Rominten**, s. Jagdhaus Rominten.

**Rominteneck-Makunischken**, s. Hardteck.

× **Romitten**. [P Mühlhausen (Kr. Pr. Eylau.)] Teiln. s. Schrombehnen; GÜ b. Amtsvorsteher Hoyer, Rufnr. Schrombehnen 46; Um

**Romlau**. [P Tharau Bahnhof.] Teiln. s. Tharau, Bht.

**Romotten**. [P Heldenfelde üb. Lyck.] Teiln. s. Borschimmen, Kr. Lyck.

× **Romsdorf**, Kr. Bartenstein. (Ostpr.) [P Schippenbeil.] GÜ b. Amtsvorsteher Riecke, Rufnr. Schippenbeil 208; Um

**Ronteken**, s. Hornheim.

**Ropahlen**, s. Kl. Sentken.

**Roponatschen**, Fo., s. Steinheide, Fo.

**Roponatschen**, Kr. Goldap, s. Steinheide.

**Roppen**. [P Powunden üb. Königsberg (Pr 5.)] Teiln. s. Powunden.

× **Roschenen**. [P Schippenbeil.] GÜ h. Landwirt Schröder, Rufnr. Schippenbeil 324; Um

**Rosenhnen**. [P Cranz (Ostpr.)] Teiln. s. Cranz.

**Rosen**, Kr. Heiligenbeil. [P Zintzen.] Teiln. s. Zintzen.

**Rosen**, Kr. Rosenberg, Westpr. [P Dt. Eylau.] Teiln. s. Dt. Eylau.

× **Rosenau**, Kr. Allenstein. [üb. Allenstein.] Teiln. s. Spiegeberg; Ü: PSt b. Kfm. Otto Knorr, z. erreichen üb. Allenstein; Um

**Rosenau**, Kr. Mohrungen. [P Liebstadt (Ostpr.)] Teiln. s. Liebstadt.

× **Rosenau**, Kr. Rosenberg, Westpr. [üb. Riesenburg.] Teiln. s. Rosenberg; Ü: PSt b. Landwirt Ernst Woelk, Rufnr. Rosenberg, Westpr. 255; Um

× **Rosenbeck**. [P Gronau üb. Guttstadt:] GÜ b. Knoblauch, Rufnr. Freimarkt 18; Um

**Rosenberg**, Kr. Angerapp. [P Rosenfelde üb. Insterburg 2.] Teiln. s. Sodehnen, Kr. Angerapp.

**Rosenberg**, Kr. Gerdauen. [üb. Gerdauen.] Teiln. s. Friedenberg (Ostpr.); Ü: PSt b. Bialowons, Rufnr. Friedenberg 78; Um

**Rosenberg**, s. Heiligenbeil-Rosenberg.

× **Rosenberg**, Kr. Labiau, Fo. [P Weidlacken üb. Wehlau.] GÜ h. Revierförster Baerschmidt, Rufnr. Schirrau 35; Um

**Rosenberg**, Westpr. s. Verz. d. Teiln.

**Roseneck**. [P Springen üb. Gumbinnen.] Teiln. s. Roßlinde; GÜ b. Bürgerstr. Gutatz, Rufnr. Roßlinde 43; Um

× **Rosenfelde**, Kr. Gumbinnen. [üb. Insterburg 2.] Teiln. s. Sodehnen, Kr. Angerapp; Ü: PSt b. Gastwirt Engelhardt, Rufnr. Sodehnen, Kr. Angerapp 196; Um

**Rosenfelde**, Kr. Schloßberg. [P Mallwen üb. Gumbinnen.] Teiln. s. Mallwen.

**Rosenfelde**, Kr. Wehlau. [P Lindenau üb. Nautzen (Ostpr.)] Teiln. s. Goldbach, Ostpr.

× **Rosengarten**, Ostpr. s. Verz. d. Teiln.: Ü: PAg b. Weber.

× **Rosengarten**, Kr. Wehlau. [P Wehlau.] GÜ i. d. Revierförsterei b. Revierförster Kühr, gehört z. ON Wehlau, z. erreichen üb. Tapiau; Um

**Rosengarth**, Kr. Braunsberg, Ostpr. [P Mehlsack.] Teiln. s. Mehlsack.

× **Rosengarth**. [üb. Guttstadt.] Teiln. s. Queetz; Ü: PSt b. Anton Friese, Rufnr. Queetz 48; Um

**Rosenhain**. [P Rosenberg (Westpr.)] Teiln. s. Rosenberg.

× **Rosenhelde**. [üb. Lyck:] Ü: PSt b. Bauer Rinio, Rufnr. Dippelsee 14; Um

**Rosenhof**. [P Rosengarten (Ostpr.)] Teiln. s. Rosengarten, Kr. Angerburg.

**Rosenkranz**. [P Weißenburg üb. Stuhm.] Teiln. s. Bönhof.

**Rosenort**, Kr. Bartenstein, Ostpr. [P Wöterkeim.] Teiln. s. Schippenbeil.

**Rosenort**, Kr. Braunsberg, Ostpr. [P Braunsberg (Ostpr.)] Teiln. s. Braunsberg.

**Rosenort**, Kr. Marienburg. [P Hohenwalde üb. Elbing.] Teiln. s. Markusbol.

**Rosenorth**, Kr. Rößel. [P Bischdorf (Ostpr.)] Teiln. s. Bischdorf.

**Rosenschön**. [P Bischdorf (Ostpr.)] Teiln. s. Bischdorf.

× **Rosensee**, Kr. Jobannisburg, Ostpr. [üb. Gehlenburg (Ostpr.)] Teiln. s. Großrosen; Ü: PSt b. Bauer Klask, Rufnr. Großrosen 14; Um

**Rosenstein**. [P Engelstein üb. Angerburg (Ostpr.)] Teiln. s. Engelstein.

**Rosental**, Kr. Insterburg. [P Neumassau üb. Insterburg 2.] Teiln. s. Neumassau.

**Rosenthal**, Kr. Angerburg. [P Talheim üb. Angerburg (Ostpr.)] Teiln. s. Benkheim.

**Rosenthal**, Kr. Fischhausen. [P Fischhausen.] Teiln. s. Fischhausen, Samland.

**Rosenthal**, Kr. Gerdauen. [P Mulden.] Teiln. s. Mulden.

**Rosenthal**, Kr. Königsberg, Pr. [P Heiligenwalde üb. Königsberg (Pr 5.)] Teiln. s. Heiligenwalde, Kr. Königsberg, Pr.

× **Rosenwalde**, Fo. [P Lindenau üb. Nautzen (Ostpr.)] GÜ i. d. Revierförsterei, z. erreichen üb. Forstamt Greibnen, Rufnr. Nautzen 227; Um

**Rosenwalde**, Kr. Braunsberg, Ostpr. [P Peterswalde üb. Mehlsack.] Teiln. s. Peterswalde b. Mehlsack.

**Rosenwalde**, Kr. Elchniederung. [P Gr. Friedrichsdorf (Ostpr.)] Teiln. s. Gr. Friedrichsdorf.

**Rosenwalde**, Kr. Niederung, s. Rosenwalde, Kr. Elchniederung.

**Rosignalten**. [P Dragebnen.] Teiln. s. Dragebnen.

**Rosinken**, s. Rosenheide.

× **Rositten**, üh. Zintzen. [üb. Pr. Eylau.] Teiln. s. Verz. d. Teiln.; Ü: PAg b. Rockel, Rufnr. Rositten üb. Zintzen 20.

× **Roskeim**. [P Liesken üb. Bartenstein (Ostpr.)] GÜ b. Kfm. Kreuzer, Rufnr. Bartenstein 506; Um

× **Rosocken**. [P Dt. Thierau üb. Heiligenbeil.] GÜ b. Bürgermeister Kantel, Rufnr. Hermsdorf b. Zintzen 50; Um

× **Rosoggen**, Kr. Sensburg. [P Ribben (Ostpr. Süd.)] Teiln. s. Ribben; GÜ b. Frau Lina Weinert, Rufnr. Ribben 36; Um

× **Rospitz**. [üb. Marienwerder (Westpr.)] Teiln. s. Marienwerder u. Sedlinen; Ü: PSt b. Gastwirt Griese, Rufnr. Marienwerder 27 24; Um

**Rosßberg**, Ostpr., s. Verz. d. Teiln.

× **Rossen**. [P Braunsberg (Ostpr.)] Teiln. s. Braunsberg (Ostpr.); GÜ h. Forstaufseher v. Stempel, Rufnr. Braunsberg (Ostpr.) 639; Um

**Rossitten**, Kr. Pr. Holland. [P Reichenbach (Ostpr.)] Teiln. s. Reichenbach n. Miswalde.

× **Rossitten**, Kur. Nehrung, s. Verz. d. Teiln.: Ü: PAg b. Falk.

× **Rossitten**, Kur. Nehrung. [üb. Königsberg (Pr 5.)] Reichssegelflugschule; Ü: PSt b. Lateit, Rufnr. Rossitten, Kur. Nehrung 29; Um

× **Rossitten**, Kur. Nehrung, Fo. [P Rossitten (Kurische Nehrung) üb. Königsberg (Pr 5.)] GÜ i. d. Oberförsterei, + Rufnr. Rossitten 15; Um

**Roskamp**, Kr. Angerapp. [P Klein Zedmar üb. Angerapp.] Teiln. s. Kleschauen, Kl. Angerapp.

× **Roßlinde**, s. Verz. d. Teiln.: Ü: PAg b. PAg Schawaller.

× **Roßthal**. [üb. Insterburg 2.] Teiln. s. Insterburg; Ü: PSt b. Ernst Maureschat, Rufnr. Insterburg 11 75; Um

**Roßweide**, Kr. Insterburg. [P Schwalbental.] Teiln. s. Schwalbental.

× **Rostau**, Kr. Treuburg. [P Neundorf üb. Treuburg.] GÜ h. Gemballa, Rufnr. Sokolken 43; Um

**Rosteck** Fo., s. Steinbruch, Fo.

× **Rostken**, Kr. Johannsburg, Ostpr. [P Kessel (Kr. Johannsburg, Ostpr.)] Teiln. s. Kessel; GÜ b. Gastwirt Adolf Sezesny, Rufnr. Kessel 15; Um

**Rostken** bei Baitkoben, s. Waiblingen, Ostpr.

× **Rostken** bei Dippelsee. [P Dippelsee (Kr. Lyck).] GÜ b. Gastwirt Krink, Rufnr. Dippelsee 41; Um

**Rostken-Seehof**. [üb. Lötzen.] Teiln. s. Talken.

**Rothbach**. [P Neumalken (Kr. Lyck).] Teiln. s. Neumalken.

× **Rotenau**. [P Gleisgarben üb. Angerapp:] GÜ b. Hartmann, Rufnr. Gahlen 8; Um

× **Rotenfeld**. [P Laukischken:] GÜ b. Hauptlehrer Reimann, Rufnr. Laukischken 87; Um

**Rotenkamp**, Ostpr., Kr. Gumbinnen. [P Nemmersdorf üb. Gumbinnen.] Teiln. s. Nemmersdorf, Ostpr.

**Roter Krug**. [P Osterode (Ostpr.)] Teiln. s. Osterode.

**Rotfelde**, Ostpr. [P Lindickien, Kr. Schloßberg (Ostpr.)] Teiln. s. Willuhnen.

**Rothbude**. [P Sommerau üb. Elbing.] Teiln. s. Altfelde.

× **Rothbude**, Fo. s. Verz. d. Teiln.: Ü: PSt b. Pr. Forstamt, z. erreichen üb. Treuburg.

**Rothenen**, Kr. Fischhausen. [P German.] Teiln. s. German.

**Rothenen**, Kr. Pr. Eylau. [P Pr. Eylau.] Teiln. s. Pr. Eylau.

**Rothenstein**. [P Königsberg (Pr 1.)] Teiln. s. Königsberg, Pr.

**Rothfließ**, Bht. s. Verz. d. Teiln.

× **Rothfließ**, Ort. GÜ b. Gastwirt Kranich, Rufnr. Rothfließ 21; Um

**Rothgürken**. [P Bartenstein (Ostpr.)] Teiln. s. Bartenstein.

**Rothhof**, Kr. Johannsburg, Ostpr. [P Eichendorf (Ostpr. Süd.)] Teiln. s. Eichendorf.

**Rothhöfen**. [P Labiau.] Teiln. s. Labiau.

**Rothof**, Kr. Angerburg. [P Waldheim üb. Angerburg (Ostpr.)] GÜ h. Bauer Schiller, Rufnr. Angerburg, Ostpr. 240; Um

**Rothof**, Kr. Lyck. [P Lyck.] Teiln. s. Lyck.

**Rothof**. [P Marienwerder (Westpr.)] Teiln. s. Marienwerder.

**Rothof**, Kr. Stuhm. [P Dt. Damerau (Westpr.)] Teiln. s. Dt. Damerau.

**Rothwalde**, Fo. [P Reuschhagen üb. Wartenburg (Ostpr.)] Teiln. s. Wartenburg.

× **Rothwasser**, Kr. Rosenberg, Westpr. [P Rosenberg (Westpr.)] GÜ b. Gastw. Jakubik, Rufnr. Rosenberg 124; Um

**Rotkrug**. [P Dt. Eylau.] Teiln. s. Dt. Eylau.

× **Rotwalde**, Abban. [P Rotwalde, Kr. Lötzen:] GÜ b. Bürgerstr. Podleschny, Rufnr. Rotwalde 9; Um

× **Rotwalde**, Kr. Lötzen. s. Verz. d. Teiln.; Ü: PAg b. Fr. Ida Jankowski.

**Rotweiler**. [P Trakehnen Ort.] Teiln. s. Trakehnen Ort.

**Rotzung**. [P Gerswalde üb. Saalfeld (Ostpr.)] Teiln. s. Gerswalde.

× **Royen**. [P Gr. Hermenau.] Teiln. s. Groß Hermenau; GÜ b. Lehrer Grottko, Rufnr. Gr. Hermenau 11; Um

**Rucken**, Kr. Pillkallen, s. Rucken. [üb. Schloßberg (Ostpr.)].

**Rucken**, Kr. Tilsit-Ragnit. [P Breitenstein (Ostpr.)] Teiln. s. Breitenstein.

× **Rucken**. [üb. Schloßberg (Ostpr.)] Teiln. s. Sommerswalde; Ü: PSt b. Anna Schlemminger, Rufnr. Sommerswalde 14; Um

**Rucken**. [üb. Heinrichswalde (Ostpr.)] Teiln. s. Ruckenfeld.

× **Ruckenfeld**. [üb. Heinrichswalde (Ostpr.)] Teiln. s. Gr. Friedrichsdorf, Ostpr.; Ü: PSt b. Gastwirt Albin, Rufnr. Gr. Friedrichsdorf 49; Um

× **Rudan**, Fo. [P Bischofsburg.] GÜ i. d. Revierförsterei, gehört z. ON Bischofsburg; Um

× **Rudan**, Kr. Fischhausen. [üb. Königsberg (Pr 5.)] s. Verz. d. Teiln.: Ü: PAg b. Willy Hollstein.

× **Rudan**, Kr. Ortelsburg. [P Rokubten (Ostpr. Süd.)] Teiln. s. Rokubten; GÜ h. Hagelgans, z. erreichen üb. Bischofsburg; Um

**Rudbardsen**, s. Rotweiler.

**Rudczanny**, s. Niedersee.

× **Ruddecken**. Teiln. s. Schillen; Ü: PAg b. Gastw. Groecheit, Rufnr. Schillen 245; D: W 8-20; S 8-9, 12 bis 13; Um

**Ruden**. [P Sedlinen üb. Marienwerder (Westpr.)] Teiln. s. Sedlinen.

× **Ruden**, Fo. [P Sedlinen üb. Marienwerder (Westpr.)] GÜ i. d. Revierförsterei, Rufnr. Sedlinen 46; Um

**Rudlacken**, s. Sägersruh.

**Rudlanken**, s. Ossafurt.

**Rudnerweide**. [P Schulwiese üb. Stuhm.] Teiln. s. Bönhof.

**Rudoltschammer**. [P Zintzen.] Teiln. s. Zintzen.

× **Rudoltswalde**, Fo. [P Eichendorf (Ostpr. Süd.)] GÜ b. Revierförster Lampe, gehört z. ON Eichendorf; Um

**Rudolphsmühle**. [P Reichertswalde (Kr. Mohrungen.)] Teiln. s. Reichertswalde.

**Rudowken**, Fo., s. Hammerbruch, Fo.

**Rudschen**, Kr. Stallupönen, s. Thalfriede.

**Rudschen**, s. Mühlentöbe.

**Rudstannen**, s. Steffensfelde.

**Rudupönen**, s. Ringlieb.

× **Rudwangen**. [üb. Sensburg.] Teiln. s. Wilkendorf, Ostpr. und Pütz, Kr. Rastenburg, Ostpr.; Ü: PSt b. Hermann Rohde, Rufnr. Wilkendorf 47; Um

**Rudzien**, s. Rodenstein, Ostpr.

× **Rübenzahl**, Kr. Lötzen. [P Rhein (Ostpr.)] GÜ b. Lehrer Zimmer, Rufnr. Rhein 79; Um

× **Rückenan**. [üb. Elbing.] Teiln. s. Neukirch Höhe; Ü: PSt b. Schneider Johann Hohmann, Rufnr. Neukirch Höhe 35; Um

## Rückfort

× **Rückfort.**  
[üb. Elbing.] Ü: Pst b. Gastwirt Genzel, Rufnr. Markushof 126; Um

**Rückgarben.**  
[P Wöterkeim.] Teiln. s. Schippenheil.

**Rüdlanken, s. Rothöfen.**

× **Rüttelsdorf, Kr. Angerapp.**  
[P Grieben (Kr. Angerapp).] Teiln. s. Trempen; GÜ b. Viehhändler Gerlach, Rufnr. Trempen 65; Um

**Ruhberg, s. Albrechtsbf.**

× **Ruhden, Kr. Johannsburg.**  
Ostrp. [P Drigelsdorf (Ostrp. Süd).] Teiln. s. Drigelsdorf; GÜ b. Gastwirt Sparka, Rufnr. Drigelsdorf 65; Um

**Ruhden, Kr. Lötzen, s. Eisenwerk.**

**Ruhendorf.**  
[P Schwalbental ü. Bokellen.] Teiln. s. Schwalbental.

**Ruhwalde.**  
[P Marienfelde (Kr. Osterode, Ostrp.).] Teiln. s. Marienfelde.

× **Rumman.**  
[üb. Bischofsburg.] Teiln. s. Raschung; Ü: PAG b. Frau Heinrich, Rufnr. Raschung 17; D: W 9—16; S 8—9, 12—13; Um

**Rummy, s. Rumman.**

**Runden.**  
[P Kudern.] Teiln. s. Kleschanen (Kr. Angerapp).

× **Rundewiese.**  
[üb. Marienwerder (Westpr.).] Teiln. s. Reussenau; Ü: Pst b. Rohde, Rufnr. Reussenau 45; Um

× **Rundfließ, Kr. Lyck.**  
[P Kölmersdorf (Kr. Lyck).] Teiln. s. Kölmersdorf; Ü: Hilft b. Gastwirt Laskowski, s. erreichen ü. Lyck; Um

**Russenau, s. Reussenau.**

**Rutenfelde.**  
[P Kreuzingen (Ostrp.).] Teiln. s. Kreuzingen.

× **Ruttkau.**  
[P Pfaffenort (Ostrp. Süd).] GÜ b. Lehrer Friedriszik, Rufnr. Kobulten 28; Um

**Rydzewen, Kr. Lyck, s. Schwarzberge.**

**Rymken, s. Riemken.**

**Saadau.**  
[P Bischofsburg.] Teiln. s. Kobulten.

× **Saalau, Kr. Insterburg.**  
[üb. Insterburg 2.] Teiln. s. Norkitten; Ü: PAG b. Dietrich, Rufnr. Norkitten 82; D: W 8 bis 13, 15—18; S 8—9, 12 bis 13; Um

**Saalfeld, Ostrp.**  
s. Verz. d. Teiln.

**Sabadschuhuen, s. Bergenbrück.**

**Sabangen.**  
[P Manchenguth ü. Allenstein.] Teiln. s. Manchenguth.

**Sabangemühle.**  
[P Manchenguth.] Teiln. s. Manchenguth.

× **Saberan.**  
[üb. Neidenburg.] Teiln. s. Gr. Kosel; Ü: Pst b. Gastwirt Zakrzewski, Rufnr. Gr. Kosel 46; Um

**Sabiellen, s. Hellengrund.**

**Sabiellen.**  
[P Gonsken], s. Podersbach.

**Sablan.**  
[P Gr. Kosel.] Teiln. s. Gr. Kosel.

**Sabluczyn, s. Sablan.**

**Sablotschen, s. Winrichsrode.**

**Saborowen, s. Reichenwalde, Ostrp.**

**Sachen.**  
[P Roggen (Ostrp. Süd).] Teiln. s. Windau.

**Sacheran.**  
[P German.] Teiln. s. German.

× **Sackeln.**  
[P Schillen.] GÜ b. Bauer Emil Bartschat, Rufnr. Schillen 216; Um

**Sackstein.**  
[P Waltersdorf ü. Liebstadt (Ostrp.).] Teiln. s. Waltersdorf, Passarge.

**Saddeck, Ostrp. Süd, s. Gartenan.**

**Sadlacken.**  
[P Niklaskirchen;] GÜ b. Kfm. Tüchel, z. erreichen ü. Niklaskirchen; Um

**Sadlacken.**  
[P Saalfeld (Ostrp.).] Teiln. s. Saalfeld.

**Sadlucken, s. Sadlacken.**

× **Sadunen.**  
[P Mittenheide (Kr. Johannsburg, Ostrp.).] Teiln. s. Mittenheide; GÜ b. Gastw. Gotowik, Rufnr. Mittenheide 13; Um

**Sadweitschen, Abhan, s. Altkrug, Abb.**

**Sadweitschen, s. Altkrug.**

× **Saffronken.**  
[P Powiersen ü. Neidenburg.] Teiln. s. Neidenburg; GÜ b. Landwirt Salk, + Rufnr. Neidenburg 236; Um

**Sagsau.**  
[P Neidenburg.] Teiln. s. Neidenburg.

**Sakalehnen, s. Falkenort.**

× **Sakrent, Fo.**  
[üb. Peitschendorf;] GÜ b. Revierförster Seydack, Rufnr. Ukta 77; Um

× **Salkben.**  
[P Wadang ü. Allenstein.] Teiln. s. Allenstein; GÜ b. Bürgermstr. Warkowski, Rufnr. Allenstein 28 16; Um

**Sallecken.**  
[P Trömpau ü. Königsberg (Pr) 5.] Teiln. s. Trömpau.

**Sallehnen, s. Sallen.**

**Sallen.**  
[P Altsnappen ü. Schloßberg (Ostrp.).] Teiln. s. Haselberg, Ostrp.

**Sallingengen, s. Sallingen.**

**Salleschen, Kr. Johannsburg, Ostrp., s. Offenau, Ostrp.**

**Salleschen, Kr. Treuburg, s. Tannau, Ostrp.**

× **Sallewen.**  
[üb. Osterode (Ostrp.).] Teiln. s. Liebemühl; Ü: Pst b. Grob, Rufnr. Liebemühl 118; Um

**Sallingen.**  
[P Hohensalzburg.] Teiln. s. Hohensalzburg.

× **Salpen.**  
[üb. Angerburg (Ostrp.).] Teiln. s. Kanitz, Kr. Angerburg; Ü: Pst b. Frau Kunz, z. erreichen ü. Angerburg; Um

× **Salpa.**  
[üb. Lötzen.] Teiln. s. Schimonken; Ü: Pst b. Gastwirt Lamperbach, Rufnr. Schimonken 25; Um

× **Salpklein.**  
[üb. Sensburg.] Teiln. s. Eichmedien; Ü: Pst b. Schmied Niedzetzki, Rufnr. Eichmedien 13; Um

× **Salten.**  
[P Schloßberg (Ostrp.).] Teiln. s. Schloßberg (Ostrp.); GÜ b. Bauer Emil Wiemer, Rufnr. Schloßberg, Ostrp. 295; Um

**Salticken.**  
[P Fischhausen.] Teiln. s. Godnicken.

**Salusken, s. Kniprode.**

**Salwarschienen.**  
[P Petershagen (Ostrp.).] Teiln. s. Petershagen.

× **Salza, Ostrp.**  
s. Verz. d. Teiln.; Ü: PAG b. Pägt Emil Kairias.

× **Salzbach.**  
[üb. Rastenburg (Ostrp.).] Teiln. s. Drengfurt, Kr. Rastenburg, Ostrp.; Ü: Pst b. Pallasch, Rufnr. Drengfurt 292; Um

× **Salzburgerhütte.**  
[P Zellmühle.] Teiln. s. Hardteck; GÜ b. Salecker, Rufnr. 213; Um

**Salzwedel, Adl.**  
[P Reimannswalde.] Teiln. s. Reimannswalde.

**Samelucken, Kr. Gumbinnen, s. Brückental (Ostrp.).**

× **Samfelde, Kr. Gumbinnen.**  
[üb. Gumbinnen.] Teiln. s. Gumbinnen; Ü: Pst b. Joh. Schwarz, Rufnr. Gumbinnen 27 11; Um

**Samitten.**  
[P Quednau ü. Königsberg (Pr) 5.] Teiln. s. Königsberg, Pr.

× **Samlack.**  
[P Koniemen ü. Rößel.] Teiln. s. Gr. Köllen u. Loßbainen; GÜ b. Gastw. Stockdreher, Rufnr. Loßbainen 18; Um

× **Sammelhofen.**  
[P Sandkirchen.] Teiln. s. Lindengarten; GÜ b. Uredat, Rufnr. Lindengarten 14; Um

**Samohlen, s. Kutten.**

**Samonien, Kr. Goldap, Gut, s. Klarfließ, Kr. Goldap, Gut.**

**Samonien, Kr. Goldap, s. Klarfließ.**

**Sampau.**  
[P Luisenberg ü. Insterburg 2.] Teiln. s. Luisenberg, Kr. Insterburg.

× **Samplatten.**  
[üb. Wartenburg (Ostrp.).] Teiln. s. Rauschen, Kr. Ortelsburg; Ü: Pst b. Kfm. A. Piasetzki, Rufnr. Rauschen 14; Um

**Sampowen, s. Sampau.**

× **Sanct Lorenz, Kr. Fischhausen.**  
[üb. Königsberg (Pr) 5.] Teiln. s. Rauschen; Ü: Pst b. Frau Wieck, Rufnr. Rauschen 267; Um

**Sand, Kr. Königsberg, Pr., s. Gr. Barthen.**

**Sand, Kr. Pr. Eylau.**  
[P Neukrug ü. Bartenstein (Ostrp.).] Teiln. s. Albrechtsdorf, Kr. Pr. Eylau.

**Sandau, Ostrp.**  
[P Bilderweiten, Kr. Ebenrode, Ostrp.).] Teiln. s. Bilderweiten.

**Sandack.**  
[P Stroppau, Kr. Angerapp;] GÜ b. Borchert, Rufnr. Angerapp 290; Um

**Sandelsruh, s. Nordenhof.**

× **Sanden.**  
[üb. Angerburg (Ostrp.).] Teiln. s. Kanitz u. Friedeck; Ü: Pst b. Kriegsb. Putschkus, z. erreichen ü. Angerburg, Ostrp., gebürt z. ON Kanitz; Um

**Sandentfelde.**  
[P Sanden ü. Angerburg (Ostrp.).] Teiln. s. Kanitz.

**Sandenwalde.**  
[P Wehrwalde ü. Angerburg (Ostrp.).] Teiln. s. Friedeck, Kr. Angerapp.

× **Sandfelde.**  
[üb. Tilsit 1.] Teiln. s. Argenbrück; Ü: Pst b. Drobzinski, Rufnr. Argenbrück 12; Um

**Sandfuß, s. Lindental.**

× **Sandhöhe.**  
[P Tulpingen;] GÜ b. Bürgermeister Ellereit, Rufnr. Haselberg, Ostrp. 316; Um

**Sandhof, Kr. Angerburg.**  
[P Gr. Guja ü. Angerburg (Ostrp.).] Teiln. s. Engelstein.

**Sandhof, Kr. Fischhausen.**  
[P Rudau ü. Königsberg (Pr) 5.] Teiln. s. Rudau, Kr. Fischhausen.

**Sandhof, Kr. Moberngen.**  
[P Altchristburg.] Teiln. s. Altchristburg.

**Sandhuben.**  
[P Posilge ü. Marienburg (Westpr.).] Teiln. s. Christburg.

× **Sanditten.**  
[üb. Wehlau.] Teiln. s. Wehlau; Ü: Pst b. Rendant Meitsch, gehört z. ON Wehlau, s. erreichen ü. Wehlau; Um

× **Sandkirchen.**  
Teiln. s. Lindengarten; Ü: PAG b. Pranz, D: W 8—13, 15—18; S 8—9, 12—13; Um

**Sandlack.**  
[P Bartenstein (Ostrp.).] Teiln. s. Bartenstein.

**Sandlanken, Kr. Königsberg, Pr.**  
[P Trutenau ü. Königsberg (Pr) 5.] Teiln. s. Subogsten.

**Sandlanken, Kr. Tilsit-Ragnit, s. Sandfelde.**

× **Sandwalde.**  
[P Haselberg (Ostrp.);] GÜ b. Gastwirt Bethke, Rufnr. Lindnershorst 11; Um

**Sanglau.**  
[P Reichau (Ostrp.).] Teiln. s. Reichau.

**Sanglienen.**  
[P Fischhausen.] Teiln. s. Fischhausen, Samland.

× **Sangnitten.**  
[üb. Zinten.] Ü: Pst b. Kfm. Thiel, Rufnr. Wildenhof 29; Um

**Santien, Kr. Lyck, s. Berndhöfen.**

**Sankau.**  
[P Frauenburg (Ostrp.).] Teiln. s. Frauenburg.

**Sannen.**  
[P Schloßbach.] Teiln. s. Görritten.

**Sannseitschen, s. Sannen.**

**Sansgarben.**  
[P Barten (Kr. Rastenburg, Ostrp.).] Teiln. s. Barten.

**Santillen, s. Fehlbrücken.**

**Santoppen.**  
[P Bischof (Ostrp.).] Teiln. s. Bischof.

**Santoppenhof.**  
[P Bischof (Ostrp.).] Teiln. s. Bischof.

**Sapallen, s. Ostau.**

**Sapuhnen, s. Mokainen — Sapuhnen.**

**Sarauen.**  
[P Finken (Ostrp.) ü. Landsberg (Ostrp.).] Teiln. s. Finken.

**Sardienen.**  
[P Pr. Eylau.] Teiln. s. Glommen.

× **Sareiken, Kr. Lyck.**  
[üb. Lyck.] Ü: Pst b. Höker Karl Fabian, Rufnr. Lyck 369; Um

**Sareyken, Kr. Lyck, s. Sareiken.**

**Sargen.**  
[P Schönfeld ü. Zinten.] Teiln. s. Tiefensee, Ostrp.

× **Sargensee.**  
[P Giesen ü. Treuburg;] GÜ b. Gastw. Raulin, Rufnr. Herzogskirchen 15; Um

× **Sarkan.**  
s. Verz. d. Teiln.; Ü: PAG b. Bauunternehmer Behrendt.

**Sarken.**  
[P Sareiken ü. Lyck.] Teiln. s. Lyck.

**Sassau.**  
[P Rauschen (Samland).] Teiln. s. Rauschen.

**Sassen.**  
[P Pollwitten.] Teiln. s. Gr. Arnsdorf.

× **Sassenau.**  
[P Breitenstein (Ostrp.).] Teiln. s. Kauschen (Kr. Tilsit-Ragnit); GÜ b. Bauer Johann Radtke, Rufnr. Kauschen 106; Um

**Sassenbach, Kr. Schloßberg.**  
[P Smailen ü. Gumbinnen.] Teiln. s. Smailen.

× **Sassendorf, Ostrp.**  
[P Oschekau ü. Osterode (Ostrp.).] Teiln. s. Gilgenburg; GÜ b. Gastw. Dreher, Rufnr. Gardienen 9; Um

**Sasslauken.**  
[P Rudau ü. Königsberg (Pr) 5.] Teiln. s. Rudau, Kr. Fischhausen u. Grünhoff, Ostrp.

**Sassupönen, Kr. Pillkallen.**  
s. Sassenbach, Kr. Schloßberg.

**Sasspönen, Kr. Tilsit-Ragnit, s. Sassenau.**

**Sastrosnen, s. Schlangenfließ.**

× **Satticken.**  
[P Kiöwen ü. Treuburg.] Teiln. s. Kiöwen; GÜ b. Kfm. Bachor, Rufnr. Kiöwen 32; Um

**Satticken, Kr. Goldap.**  
[P Gurken (Kr. Goldap).] Teiln. s. Gurken; GÜ b. Fr. Szurowski, Rufnr. Gurken 08; Um

× **Saubucht, Fo.**  
[P Schulzenhof ü. Insterburg 2;] GÜ b. Revierförster Gau, gehört z. ON Mattenau; Um

× **Sauckenhof.**  
[üb. Bokellen.] Teiln. s. Schwalbental u. Trempen; Ü: PAG b. Landw. v. Saucken, gehört z. ON Schwalbental. D: W 8—13, 15 bis 18; S 8—9, 12—13; Um

**Sauden.**  
[P Hohenstein (Ostrp.).] Teiln. s. Hohenstein.

× **Sauerbaum.**  
[P Rothlieb, Bhl.] GÜ b. Gastwirt Paul v. Oppenkowski, gehört z. ON Rothlieb, Bhl.; Um

**Sauerwald.**  
[P Hohensalzburg.] Teiln. s. Hohensalzburg.

**Saugehnen.**  
[P Bärensprung ü. Insterburg 2.] Teiln. s. Bärensprung.

**Sangwethen, s. Saugehnen.**

**Sansen.**  
[P Bärensprung ü. Insterburg 2.] Teiln. s. Bärensprung.

× **Sausgörken.**  
[P Barten (Kr. Rastenburg, Ostrp.).] Teiln. s. Barten; GÜ b. Bürgermstr. Mowitz, Rufnr. Barten 178; Um

**Sanskeppen, s. Sausen.**

**Sausleschouen, s. Seefelden, Ostrp.**

× **Sausreppen.**  
[P Angerapp.] Teiln. s. Angerapp; GÜ b. Schmiedke, Rufnr. Angerapp 360 u. GÜ b. Bauer Jonas, Rufnr. Angerapp 388; Um

**Sauseningken, s. Milchhof.**

× **Sausslenen.**  
[P Donnau.] GÜ b. Bürgermeister Gust. Bahr, Rufnr. Schönbruch b. Bartenstein, Ostrp. 51; Um

× **Sawadden, Fo.**  
[P Bredinken ü. Bischofsburg.] GÜ i. d. Revierförsterei, gehört z. ON Bredinken, z. erreichen ü. Bischofsburg; Um

**Sawadden, Kr. Gerdauen, s. Bruchort.**

**Sawadden, Kr. Johannsburg, Ostrp., s. Ottenberge, Kr. Johannsburg (Ostrp.)**

**Sawadden, Kr. Lyck.**  
[P Gorlowken (Kr. Lyck).] s. Auglitten.

**Sawadden, Kr. Lyck.**  
[P Wischniewen (Kr. Lyck).] s. Grenzacht.

**Sawadden, Kr. Neidenburg, s. Herzogsau.**

**Sawadden, Kr. Treuburg, s. Schwalgenort.**

× **Sayden, Kr. Treuburg.**  
[P Gonsken.] Teiln. s. Gonsken; GÜ b. Gastwirt Roggusch, Rufnr. Gonsken 14 u. GÜ b. Gastw. Ruchatz, Rufnr. Gonsken 20; Um

**Sbylatten, s. Billan.**

**Schaaken.**  
[P Liskaschaaken ü. Königsberg (Pr) 5.] Teiln. s. Liskaschaaken.

× **Schaakswitte.**  
[üb. Königsberg (Pr) 5.] Teiln. s. Liskaschaaken; Ü: PAG b. Frl. Lemke, Rufnr. Liskaschaaken 66; D: W 8—11, 14<sup>00</sup>—17<sup>00</sup>; S 8 bis 9, 12—13; Um

**Schaaren, s. Scharen.**

× **Schaberan.**  
[üb. Wehlau.] Teiln. s. Grünhain ü. Wehlau; Ü: Pst b. Volgmann, gehört z. ON Grünhain, z. erreichen ü. Wehlau; Um

**Schabienen, s. Klein Lautersee, Kr. Angerapp.**

**Schabojeden, Kr. Goldap, s. Spriadberg.**

**Schabojeden, Kr. Stallupönen, s. Haselgrund, Ostrp.**



Die Reichspost liefert Nebenstellenanlagen jeder Art

× **Schackeln**, Kr. Goldap. [P Tollmingen (Ostpr.).] Teiln. s. Tollmingen, Ostpr.; GÜ b. Kfm. Kurt Schmidt, Rufnr. Tollmingen 61; Um

× **Schacken**. [P Sandkirchen] Teiln. s. Lindnerhorst; GÜ b. Bauer Loleit, Rufnr. Lindnerhorst 10; Um

**Schackenau**, Kr. Insterburg. [P Blüchersdorf ü. Insterburg 2]. Teiln. s. Blüchersdorf.

× **Schadau**. [üb. Marienwerder (Westpr.).] Teiln. s. Dietrichsdorf, Westpr.; Ü: PSt b. Fräul. Brigitte Gotschard, Rufnr. Dietrichsdorf 7; Um

× **Schaden**. [P Nikolaiken (Ostpr.).] Teiln. s. Nikolaiken, Ostpr.; GÜ b. G. Sadowski, Rufnr. Nikolaiken, Ostpr. 212; Um

**Schadewinkel**. [P Schulwiese ü. Stuhm.] Teiln. s. Rehfor, Kr. Stuhm.

× **Schäferberg**, Ostpr. [üb. Goldap]; Ü: PSt b. Landwirt Schmidtke, Rufnr. Goldap 494; Um

**Schäferel**, Kr. Angerburg. [P Benkeim, Kr. Angerburg ü. Angerburg (Ostpr.).] Teiln. s. Benkeim.

**Schäferel**, Kr. Königsberg, Pr. [P Löwenhagen (Ostpr.).] Teiln. s. Löwenhagen.

**Schäferel**, Kr. Marienwerder, Westpr. [P Marienwerder (Westpr.).] Teiln. s. Marienwerder.

**Schäferel**, Kr. Rastenburg. [P Schwarzein] Teiln. s. Eichmedien, Ostpr.

**Schäferel** (zu Neudorf). [P Gutenfeld ü. Königsberg (Pr 5).] Teiln. s. Gutenfeld.

**Schätzelsbüschen**. [P Barten (Kr. Rastenburg, Ostpr.).] Teiln. s. Barten.

**Schatsberg**. [P Frauenburg (Ostpr.).] Teiln. s. Frauenburg.

**Schakaulack**. [P Labiau.] Teiln. f. Labiau.

**Schakenbruch**. [P Gr. Plauth.] Teiln. s. Kleinromnan.

× **Schakendorf**. [üb. Kuckerneese (Ostpr.).] s. Verz. d. Teiln.; Ü: PAg b. Frau Schwartz.

**Schakenhol**. [P Friedenberg (Ostpr.).] Teiln. s. Friedenberg.

**Schakunnen**, s. Schakendorf.

**Schakumehlen**, s. Wildhorst. [P Schulzenwalde ü. Gumbinnen.] Teiln. s. Schulzenwalde.

**Schakunnen**, s. Eichkamp.

× **Schalau**. [üb. Tilsit.] Teiln. s. Tilsit; Ü: PSt b. Gertrud Reich, Rufnr. Tilsit 23 93; Um

**Schalben**. [P Heiligencreutz ü. Fischhausen.] Teiln. s. Gr. Kuhren.

× **Schalensee**. [P Rhein (Ostpr.).] Teiln. s. Rhein, Ostpr.; GÜ b. Helmut Silenski, Rufnr. Rhein 175; Um

**Schalkendorf**. [P Dt. Eylau.] Teiln. s. Dt. Eylau.

**Schallen**. [P Allenburg (Kr. Weblau).] Teiln. s. Allenburg.

**Schallgirren**. [üb. Bokellen.] s. Kreuzhansen.

**Schallgirren**, Kr. Labiau. [P Markthausen (Kr. Labiau).] Teiln. s. Markthausen.

**Schalltschen**, s. Krehswinkel.

× **Schalmei**. [üb. Braunsberg (Ostpr.).] Teiln. s. Pladwich; Ü: PAg b. Schultzki, Rufnr. Pladwich 212; D: W 7/8 bis 13, 15-18; S 8-9, 12 bis 13. Db: S 1035-1043; Um

**Schaltinnen**, s. Quellental, Ostpr.

**Schameltkehmen**, Kr. Pillkallen, s. Lindenhaus.

**Schameltkehmen**, Kr. Stallupönen, s. Weitendorf, Ostpr.

**Schameitschen**, Kr. Darkehmen, s. Brahmansdorf, Kr. Angerapp.

× **Schameitschen**, Kr. Gumbinnen, [üb. Gumbinnen.] Teiln. s. Gumbinnen; Ü: PSt b. Joh. Schwarz, Rufnr. Gumbinnen 2711; Um

**Schanwitz**. [P Gutenfeld ü. Königsberg (Pr 5).] Teiln. a. Gutenfeld.

**Schandenhöf**. [P Klein Lautersee, Kr. Angerapp.] Teiln. s. Klein Lautersee.

× **Schanzenkrug**. [P Skören ü. Kuckerneese (Ostpr.).] Teiln. s. Skören; Ü: Hilfst b. Frau Zimmermann, Rufnr. Skören 39; Um

**Schanzenort**. [P Birkenmühle.] Teiln. s. Birkenmühle.

× **Schanzenort**, Fo. [P Birkenmühle]; GÜ i. d. Revierförsterei, Rufnr. Birkenmühle 73; Um

**Schanzkrug**, Fo. [P Gr. Baum.] GÜ i. d. Revierförsterei, gehört z. ON Gr. Baum, Rufnr. Laukschken 89; Um

**Schapten**. [P Eydtkau.] Teiln. s. Eydtkau u. Bilderweiten.

**Scharden**. [P Auerfließ.] Teiln. s. Auerfließ.

**Schardeningken**, s. Schardingen.

× **Schardingen**. [üb. Goldap]; Ü: PSt b. Kfm. Karl Conrad, Rufnr. Herzogsrode 76; Um

× **Schareiken**, Kr. Treuburg. [üb. Treuburg.] Teiln. s. Reimannswalde; Ü: PSt b. Palten, Rufnr. Reimannswalde 89; Um

**Scharlenseck**. [P Göritten u. Mühlengarten.] Teiln. s. Göritten.

**Scharfenort**. [P Podlacken ü. Rastenburg (Ostpr.).] Teiln. s. Rastenburg, Ostpr.

× **Scharfenrade**. [P Prostken (Ostpr.); GÜ b. Gastwirt Heinrich, Rufnr. Prostken 223; Um

**Schartenstein**. [P Langwalde ü. Meblsack.] Teiln. s. Langwalde.

× **Scharis**, Kr. Rastenburg, Ostpr. [P Scharis bei Pötschendorf ü. Rastenburg (Ostpr.).] Teiln. s. Pötschendorf; GÜ b. Kaufm. Böhm, Rufnr. Pötschendorf 16; Um

**Schargillen**, s. Eichenrode, Ostpr.

**Schargillen**, Fo. s. Eichenrode, Ostpr., Fo.

**Scharkabude**, s. Friedfelde.

**Scharken**. [P Hohensalzburg.] Teiln. s. Hohensalzburg.

**Scharkns-Tawell**, s. Iwenhoide.

**Scharnau**. [P Miswalde.] Teiln. s. Miswalde.

× **Scharnau**, Kr. Neidenburg. Teiln. s. Großkosel; Ü: PAg b. Zakrzewski, Rufnr. Großkosel 56. D: W 8-9, 15-17<sup>30</sup>; S 8-9, 12-13; Um

× **Scharnen**. [P Gurken (Kr. Goldap).] Teiln. s. Gurken; GÜ b. Gasthofbesitz, Otto Schiltasko, Rufnr. Gurken 37; Um

× **Scharnen**. [P Schloßberg (Ostpr.).] Teiln. s. Schloßberg, Ostpr.; GÜ b. Bürgermstr. Schneider, Rufnr. Schloßberg 298; Um

× **Scharnigk**. [P Wollsdorf ü. Guttstadt.] Teiln. s. Wollsdorf.

**Scharnigk**, Kr. Röbel. [P Seeburg (Ostpr.).] Teiln. a. Seeburg.

**Scharnowen**. [P Passenheim (Ostpr. Süd).] Teiln. s. Gr. Purden.

× **Scharschan**. [P Gulbien ü. Dt. Eylau.] GÜ b. Bauer Schimanski, Rufnr. Dt. Eylau 361; Um

× **Schattenu**. [P Grünheide (Ostpr.).] GÜ b. Gastw. Forstreuter, Rufnr. Grünheide 37; Um

**Schattens**. [P Alt Kockendorf ü. Allenstein.] Teiln. s. Brückendorf.

**Schattlauken**, s. Schattenu.

**Schatzberg**. [P Gänchten ü. Zinten.] Teiln. s. Fincken, Ostpr.

× **Schatzbergen**. [üb. Schloßberg (Ostpr.).] Teiln. s. Schloßberg, Ostpr.; Ü: PSt b. Bauer Wilhelm Kaul, Rufnr. Schloßberg 309; Um

**Schanden**. [P Kindschen.] Teiln. s. Kindschen.

**Schanden**, s. Kornhöfen.

**Schandin**, s. Schauden.

**Schaungsten**, Kr. Darkehmen, s. Linnemarken, Kr. Angerapp.

**Schaungsten**, Kr. Niederung, s. Altenglige.

**Schaulwethen**, s. Lichtenböhe.

× **Schanstern**. [P Windtken (Kr. Allenstein).] GÜ b. Lehrer Kather, Rufnr. Brückendorf 75; Um

**Schedlisken**, Kr. Lätzen, s. Dankfelde.

**Schedlisken**, Kr. Lyck, s. Sonnau.

× **Scheeben**. [P Kudern (Kr. Angerapp).] GÜ b. Landwirt Pietsch, Rufnr. Herzogsrode 77; Um

**Scheelshol**. [P Arys.] Teiln. s. Arys.

× **Scheiden**, Ostpr. [P Angerwiese.] Teiln. s. Angerwiese; GÜ b. Bürgermstr. Lenknerit, Rufnr. Angerwiese 18; Um

**Scheidlischen**, s. Scheiden, Ostpr.

**Scheipnitz**. [P Riesenburg.] Teiln. s. Riesenburg.

× **Schelasken**. [P Pösten (Ostpr.).] GÜ b. Lask, Rufnr. Prostken 231; Um

× **Schelden**, Fo. [P Hardeck.] Teiln. s. Hardeck; GÜ b. Revierförster Titel, Rufnr. Hardeck 226; Um

**Scheldkehmen**, Fo., s. Scheiden, Fo.

**Schelecken**, s. Schlicken.

× **Schellen**. [P Glockstein.] Teiln. s. Bischof, Ostpr. u. Gr. Köllen; GÜ b. Gastw. Rowetter, Rufnr. Groß Köllen 37; Um

**Schellendorf**. [P Eichbagen (Ostpr.).] Teiln. s. Eichbagen.

**Schellmühl**. [P Pröbbernu (Frisch.Nehrung).] Teiln. s. Kahlberg.

**Schemlauken**, s. Roßberg, Ostpr.

**Schenken**. [P Grünhays ü. Wehlau.] Teiln. s. Grünhays.

× **Schenkenhof**, Kr. Labiau. [P Hohenbruch.] Teiln. s. Hohenbruch; Ü: Hilfst b. Kfm. Schipporeit, Rufnr. Hohenbruch 50; Um

**Schenkenhagen**. [P Nassawen.] Teiln. s. Birkenmühle.

**Schenkenhagen**, Fo. [P Nassawen]; GÜ i. d. Revierförsterei, Rufnr. Birkenmühle 74; Um

**Scheppeischen**, Kr. Insterburg, s. Oberschleifen.

**Scheppeischen**, Kr. Stallupönen, s. Schöppendorf.

**Scherden**. [P Schlacken ü. Insterburg 2]. Teiln. s. Bärensprung.

**Schern**, s. Hohensatzburg.

**Scherrewischken**, s. Bruderhof.

**Scherschantinnen**, Fo., s. Waldwinkel, Ostpr., Fo.

× **Schertingswalde**. [P Mohrungen.] Teiln. s. Mohrungen; GÜ b. Paul Winkler, Rufnr. Mohrungen 439; Um

**Scheskehmen**, s. Hochmühlen.

**Schestocken**, s. Peterstal, Kr. Gumbinnen.

× **Schetricken**, Fo. [P Seckenburg.] GÜ b. Forstseher Brandenburg, Rufnr. Seckenburg 392; Um

**Schettienen**. [P Heiligenbeil.] Teiln. s. Heiligenbeil.

**Scheuersdorf**. [P Schulzenhof ü. Insterburg 2]. Teiln. s. Mattenau.

× **Scheufeldsdorf**. [üb. Ortelsburg.] Teiln. s. Passenheim; Ü: PSt b. Hausbesitz, Baschek, Rufnr. Passenheim 182; Um

**Scheufelmühle**. [P Nareythen ü. Ortelsburg.] Teiln. s. Passenheim.

**Scheweken**. [P Topprienen ü. Bartenstein (Ostpr.).] Teiln. s. Pr. Eylau.

× **Schiast**. [P Königstal ü. Johannsburg (Ostpr.).] GÜ b. Gastw. Okrongli, Rufnr. Kallenzinnen, Kr. Johannsburg, Ostpr.: 13

**Schidlack**, s. Schiedelau.

**Schiedelau**. [üb. Bokellen.] Teiln. s. Karpau; Ü: PSt b. Landwirt Wagner, Rufnr. Karpau 24; Um

**Schieden**. [P Willuhnen.] Teiln. s. Willuhnen.

**Schielasken**, Kr. Goldap, s. Hallenfelde.

× **Schlemanen**. [P Sabera ü. Neidenburg.] GÜ b. Bauer Zacharzewski, Rufnr. Großkosel 25; Um

× **Schiemanen**, Fo. [P Gr. Schiemanen]; GÜ i. d. Forsterei, gehört z. ON Gr. Schiemanen, z. erreichen ü. Ortelsburg; Um

**Schierheide**. [P Grünheide (Ostpr.).] Teiln. s. Grünheide.

× **Schießgarten**. [P Bergfriede (Kr. Osterode, Ostpr.); GÜ i. d. Revierförsterei, gehört z. ON Bergfriede; Um

**Schleßwald**. [P Osterode (Ostpr.).] Teiln. s. Osterode.

× **Schiewenau**. [üb. Tapiaw.] Teiln. s. Eichen, Ostpr.; Ü: PSt b. Landwirt Alb. Rieß, Rufnr. Eichen 27; Um

**Schiffus**. [P Wandlacken.] Teiln. s. Wandlacken.

**Schikarowen**, s. Anwiese.

× **Schildeck**. [üb. Hohenstein (Ostpr.).] Teiln. s. Kraplau, Ü: PSt b. Schneidermstr. Kalwa, Rufnr. Kraplau 24; Um

× **Schillbruch**. [P Trakehnen, Ort.] Teiln. s. Trakehnen, Ort; GÜ b. Friedr. Hardt, Rufnr. Trakehnen Ort 54; Um

**Schilla**. [P Schönfelde (Kr. Allenstein).] Teiln. s. Dareth.

**Schillehlen**. [P Jagsten.] s. Tannenböhe.

**Schillehlen**. [P Stallupönen], s. Lehman.

**Schillehlen**, Kr. Darkehmen, s. Siltenfelde.

**Schillehnen** a. d. Memel, s. Waldheide, Ostpr.

**Schillehnen**, Kr. Pillkallen, s. Schillfelde, Kr. Schloßberg, Ostpr.

**Schillewethen**, s. Noiken

**Schillewethen**, Fo., s. Noiken, Fo.

**Schillen**. s. Verz. d. Teiln.

**Schillen**, Kr. Stallupönen, s. Scheilendorf.

× **Schillenberg**. [üb. Nautzen (Ostpr.).] Teiln. s. Goldbach, Ostpr.; Ü: PSt b. Kfm. Kabjoll, Rufnr. Goldbach 64; Um

**Schillenbruch**. [P Schillenberg ü. Nautzen (Ostpr.).] Teiln. s. Goldbach, Ostpr.

**Schilleningken**, Fo., s. Riedhaus, Fo.

**Schilleningken**, Kr. Gumbinnen, s. Kaimelskrug.

**Schilleningken**, Kr. Pillkallen, s. Ebertann.

× **Schilleningken**, s. Kr. Pillkallen, s. Ostdorf, Ostpr.

**Schilleningken**, Kr. Stallupönen, s. Hainau.

**Schilleningken, Adl.**, Kr. Tilsit-Ragnit, s. Hegehof.

**Schillenöhlen**, s. Flußfelde.

× **Schillfelde**, Kr. Schloßberg, Ostpr. [üb. Schloßberg (Ostpr.).] s. Verz. d. Teiln.; Ü: PAg b. Fr. s. Freutel.

**Schillgallen**, s. Hochdünen.

**Schillgallen-Kauschen**, s. Fichtenende.

**Schillgallen**, Kr. Labiau, s. Heidenrode.

**Schillgallen**. [P Braunsberg (Ostpr.).] Teiln. s. Braunsberg.

**Schillingen**. [P Sodargen.] Teiln. s. Sodargen.

× **Schillings**. [P Dietrichswalde ü. Allenstein]; GÜ b. Haumstr. Tolksdorf, gehört z. ON Schönfelde, Kr. Allenstein, Bfl., z. erreichen ü. Allenstein a. Biessellen; Um

× **Schillings**, Fo. [P Dietrichswalde ü. Allenstein]; GÜ i. d. Revierförsterei, gehört z. ON Jonkendorf, z. erreichen ü. Allenstein; Um

**Schillinnen**, s. Heidensee.

**Schillinnen**, Fo., s. Heidensee, Fo.

**Schillkojen**, s. Auerfließ.

**Schillupischken**, s. Fichtenfließ.

**Schillupönen**, s. Stolzenau.

**Schimiontken**. [P Neidenburg.] Teiln. s. Neidenburg.

**Schilmuknen**, Kr. Pillkallen, s. Schwarzberge.

**Schimmelhof**. [P Angerapp.] Teiln. s. Angerapp.

**Schimonken**, s. Schmidtsdorf.

× **Schinkenberg**. [üb. Marienwerder (Westpr.).] Teiln. s. Reussenau u. Sedlizen; Ü: PSt b. Landw. Zude, Rufnr. Reussenau 43; Um

**Schinkunnen**, s. Schenkenhagen.

**Schinkunnen**, Fo., s. Schenkenhagen, Fo.

**Schlippenbeil**. s. Verz. d. Teiln.

**Schippren**. [P Wartenburg (Ostpr.).] Teiln. s. Altwardenburg.

**Schirguppen**, Kr. Gumbinnen, s. Amshagen.

**Schirrau**. [üb. Wehlau.] s. Verz. d. Teiln.

## Schirten

**Schirten.** [P Heiligenbeil.] Teiln. s. Heiligenbeil.

**Schirwindt,** Ostpr. s. Verz. d. Teiln.

**Schittkehmen,** s. Wehrkirchen.

**Schittkehmen,** Fo., s. Wehrkirchen, Fo.

**Schwinnen.** [P Pakellen ü. Schillen.] Teiln. s. Aulenbach.

**Schlablau.** [P Altfelde (Westpr.).] Teiln. s. Altfelde.

**Schlagakrug,** s. Verz. d. Teiln.

**Schlagamühle.** [P Drigelsdorf.] Teiln. s. Drigelsdorf.

**Schlakalken.** [P Pobethen ü. Königsberg (Pr) 5.] Teiln. s. Neukubren u. Pobethen.

**Schlammsack.** [üb. Elbing.] Teiln. s. Fichtborst; 0: Pst b. Landwirt Sachs, Rufnr. Fichtborst 55; Um

× **Schlangenfieß.** [P Eichendorf (Ostpr. Süd).] Teiln. s. Eichendorf; GÜ b. Buecko, gebürt z. ON Eichendorf, z. erreichen ü. Arys; Um

**Schlappacken** [üb. Gumbinnen], s. Krausenbrück.

**Schlangen.** [P Kudern (Kr. Angerapp).] Teiln. s. Goldap.

**Schlanthienen.** [P Stablack ü. Pr. Eylau.] Teiln. s. Kositten ü. Zinten u. Posmablen.

**Schlawitten.** [P Toppienen ü. Bartenstein (Ostpr.).] Teiln. s. Pr. Eylau.

**Schleckelten,** s. Schlecken.

**Schlecken.** [P Mühlhöhn ü. Schillen.] Teiln. s. Schillen.

× **Schleisienau.** [üb. Insterburg 2.] Teiln. s. Altlinde; 0: Pst b. Condereit, Rufnr. Altlinde 27; Um

**Schlepecken,** s. Kl. Pronitten.

**Schlepien,** s. Schlöppen.

**Schlepstein.** [P Lichtenfeld (Ostpr.).] Teiln. s. Lichtenfeld, Ostpr.

**Schleswighöten.** [P Weidenfeld ü. Schloßberg (Ostpr.).] Teiln. s. Adlerswalde u. Mühlhöhn.

**Schlunduhnen.** [üb. Friedland (Ostpr.).] Teiln. s. Stockheim.

× **Schleuse, Fo.** [P Benkheim (Kr. Angerburg).] GÜ b. Revierförster Perl, Rufnr. Benkheim 214; Um

**Schleusen,** Kr. Ebenrode. [P Mühlengarten (Kr. Ebenrode, Ostpr.).] Teiln. s. Trakehnen Ort.

**Schleusen.** [P Göritten]. Teil. s. Göritten.

**Schlichtingen.** [P Kuckernese (Ostpr.).] Teiln. s. Kuckernese.

× **Schlieken.** [P Laukschken]. Teiln. s. Laukschken; GÜ b. Bürgermeister Riemer, Rufnr. Laukschken 85; Um

× **Schlieben,** Ostpr. [P Stroppau (Kr. Angerapp)]. GÜ b. G. Schinz, Rufnr. Angerapp 249; Um

**Schliewe.** [P Schnellwalde ü. Saalfeld (Ostpr.).] Teiln. s. Schnellwalde.

**Schliff.** [üb. Guttsstadt]. Teiln. s. Heiligenthal; 0: Pst b. Otto Bader, Rufnr. Heiligenthal 276; Um

× **Schlobitten,** Bhf. s. Verz. d. Teiln.; 0: PAg b. Ernst. Trage.

× **Schlodien.** [üb. Mühlhausen (Ostpr.).] s. Verz. d. Teiln.; 0: PAg b. Erich Neuber.

× **Schloditten.** [üb. Pr. Eylau.] Teiln. s. Pr. Eylau; 0: PSt b. Glaser, Rufnr. Pr. Eylau 430; Um

**Schlöppen.** [P Herzogkirchen]. Teiln. s. Herzogkirchen.

**Schloß Cremitten.** [P Eichen ü. Tapiau.] Teiln. s. Eichen.

**Schloßbach,** s. Verz. d. Teiln.; 0: PAg b. Maurermeister Waltereit.

**Schloßberg,** Kr. Angerburg, s. Heidenberg 1.

**Schloßberg,** Kr. Insterburg. [P Norkitten.] Teiln. s. Norkitten.

**Schloßberg,** Ostpr. s. Verz. d. Teiln.

**Schluidszen,** s. Lerchenborn, Ostpr.

× **Schmackerau.** [P Saalau (Kr. Insterburg) ü. Insterburg 2.] GÜ b. Pollack, Rufnr. Norkitten 79; Um

**Schmackerlauken,** s. Schmackerau.

× **Schmallenberg,** Kr. Labiau, Fo. [P Timberhafen]. GÜ b. Forstamt, Rufnr. Gr. Baum 40; Um

× **Schmauch.** [üb. Mühlhausen (Ostpr.).] Teiln. s. Göttingendorf; 0: Pst b. Schneidermstr. Herm. Klaukien, Rufnr. Göttingendorf [63], z. erreichen ü. Pr. Holland; Um

× **Schmergrube, Fo.** [P Kahlberg (Frische Nehrung).] GÜ i. d. Revierförsterei, gehört z. ON Kahlberg; Um

**Schmerkstejn.** [P Zinten.] Teiln. s. Zinten.

× **Schmidtsdorf,** s. Verz. d. Teiln.; 0: PAg b. Pagtin Mathiszik.

**Schmiedehnen.** [P Liskaschaaken ü. Königsberg (Pr) 5.] Teiln. s. Liskaschaaken.

× **Schmitzen,** Kr. Gumbinnen. [üb. Gumbinnen.] 0: Pst b. Landwirt Reichardt, Rufnr. Gumbinnen 27 13; Um

**Schmilgen,** Kr. Pillkallen, s. Schmilgen, Kr. Schloßberg.

**Schmilgen,** Kr. Schloßberg. [P Adlerswalde]. Teiln. s. Adlerswalde.

**Schmilgen,** Kr. Ebenrode, Ostpr. [P Bilderweiten (Kr. Ebenrode, Ostpr.).] Teiln. s. Eydtkan.

**Schmilgen,** Kr.-Stallpönen, s. Schmilgen, Kr. Ebenrode, Ostpr.

**Schmilgenen,** s. Kornfelde, Ostpr.

**Schmirtdelmen.** [P Schippenbeil.] Teiln. s. Gr. Schwansfeld.

**Schmohednen.** [P Dietrichsdorf (Kr. Gerdauen).] Teiln. s. Dietrichsdorf, Kr. Gerdauen.

× **Schmoditten.** [üb. Pr. Eylau.] Teiln. s. Pr. Eylau; 0: Pst b. Fr. Plehn, Rufnr. Pr. Eylau 432; Um

× **Schmolainen, Fo.** [P Guttsstadt.] GÜ i. d. Revierförsterei, gehört z. ON Peterswalde, Kr. Heilsberg; Um

× **Schmolainen, Kr. Heilsberg.** [P Guttsstadt.] Teiln. s. Guttsstadt; GÜ b. Bürgermeister Schubert, z. erreichen ü. Guttsstadt; Um

**Schmolainen, Kr. Mobrungen.** [P Gr. Hanswalde (Ostpr.).] Teiln. s. Wodigebnen.

**Schmückwalde.** [P Gr. Schmückwalde (Kr. Osterode, Ostpr.).] Teiln. s. Gr. Schmückwalde.

**Schmuckehlen,** s. Neuenburg, Ostpr.

**Schmulkken,** s. Birkenhöhe, Ostpr. [P Großwaltersdorf (Ostpr.).]

× **Schnakelnen.** [P Kreuzburg (Ostpr.).] Teiln. s. Kreuzburg, Ostpr.; GÜ b. Leher Lange, Rufnr. Kreuzburg 129; Um

**Schnappen,** Kr. Insterburg. [P Birken ü. Insterburg 2.] Teiln. s. Birken.

× **Schnecken.** [üb. Heinrichswalde (Ostpr.).] Teiln. s. Heinrichswalde, Ostpr.; 0: Pst b. Tomuschat, Rufnr. Heinrichswalde 251; Um

× **Schnecken, Fo.** [P Schnecken ü. Heinrichswalde (Ostpr.).] GÜ b. Forstmeister Mensing, Rufnr. Heinrichswalde 252; Um

× **Schneckenhof, Fo.** [P Schnecken ü. Heinrichswalde (Ostpr.).] GÜ b. Revierförster Stolz, Rufnr. Heinrichswalde 253; Um

× **Schneckenmoor.** [P Gr. Friedrichsdorf (Ostpr.).] GÜ b. Bürgermeister Gricksch, Rufnr. Gr. Friedrichsdorf 74; Um

× **Schneckenwalde.** [P Gr. Friedrichsdorf (Ostpr.).] Teiln. s. Gr. Friedrichsdorf; GÜ b. Kfm. Seidenberg, Rufnr. Gr. Friedrichsdorf 64; Um

× **Schneckenwalde, Fo.** [P Gr. Friedrichsdorf (Ostpr.).] GÜ b. Forstseher Thanne, Rufnr. Gr. Friedrichsdorf 06; Um

× **Schneegrund,** s. Verz. d. Teiln.; 0: PAg b. Niederstraßer.

× **Schneegrund, Fo.** GÜ b. Revierförster Niemann, z. erreichen ü. Goldap; Um

**Schneewalde.** [P Ludwigsort.] Teiln. s. Ludwigsort.

**Schneiderende.** [P Schakendorf ü. Kuckernese (Ostpr.).] Teiln. s. Schakendorf.

× **Schneiderin.** [üb. Wehlau.] 0: Pst b. Bauer Karl Fischer, gehört z. ON Ilmsdorf, z. erreichen ü. Gerdauen; Um

× **Schnellwalde.** s. Verz. d. Teiln.; 0: PAg b. PAgOt Krause.

× **Schnepienberge.** [P Muschaken]. GÜ i. d. Preuß. Staatsförsterei; gehört z. ON Grünfließ, z. erreichen ü. Neidenburg; Um

× **Schnepfengrund, Fo.** [P Grenzhöhe, Kr. Schloßberg (Ostpr.).] GÜ b. Revierförster Dehn; gehört z. ON Sommerswalde, z. erreichen ü. Haselberg, Ostpr.; Um

**Schnepien,** Kr. Lyck, s. Schnippen.

× **Schniepen.** [P Balletten.] GÜ b. Landwirt Pietsch, Rufnr. Angerapp 374; Um

**Schniepseln,** s. Schniepen.

**Schnippen.** [P Neundorf ü. Lyck.] Teiln. s. Baitenberg.

**Schnitten.** [P Neuffieß]. Teiln. s. Neuffieß.

**Schodehnen.** [P Silberbach (Kr. Mobrungen).] Teiln. s. Liebstadt, Ostpr.

× **Schoden,** Kr. Johannisburg; 0: Pst b. Bauer Maslowski, Rufnr. Geblenburg 198; Um

**Schodmackup,** s. Wiesendorf.

**Schöckstapönen,** s. Pohlau.

**Schölen.** [P Ludwigsort.] Teiln. s. Ludwigsort.

× **Schönaich,** Kr. Pr. Holland. [P Döbern ü. Mühlhausen (Ostpr.).] Teiln. s. Schlodien; GÜ b. Gastw. Reiß, Rufnr. Schlodien 95; Um

**Schönan,** Kr. Allenstein. [P Tollack ü. Allenstein.] Teiln. s. Tollack.

**Schönan,** Kr. Braunsberg, Ostpr. [P Lindenau b. Braunsberg (Ostpr.).] Teiln. s. Lindenau.

**Schönan,** Kr. Pr. Holland. [P Rogebnen (Kr. Pr. Holland).] Teiln. s. Quitzainen.

× **Schönballen.** [P Reichensee (Kr. Lötzen).] Teiln. s. Skoppen, Kr. Lötzen; GÜ b. Kfm. Rud. Schiwiek, Rufnr. Skoppen 12; Um

× **Schönbaum.** [üb. Friedland (Ostpr.).] Teiln. s. Allenberg; 0: Pst b. Kaufm. Kahmert, Rufnr. Allenberg 112; Um

**Schönberg, Forstamt.** [P Sommerau (Westpr.).] Teiln. s. Sommerau.

**Schönberg, Kr. Lötzen.** [P Lötzen.] Teiln. s. Lötzen.

× **Schönberg, Kr. Pr. Holland.** [üb. Mühlhausen (Ostpr.).] Teiln. s. Mühlhausen, Ostpr.; 0: Pst b. Kaufm. Heinrich Winkler, Rufnr. Mühlhausen 228; Um

**Schönberg, Kr. Rosenberg, Westpr.** [P Sommerau (Westpr.).] Teiln. s. Dt. Eylau u. Sommerau.

**Schönberg, Kr. Sensburg.** [P Nikolaiken (Ostpr.).] Teiln. s. Nikolaiken, Ostpr.

**Schönborn, Kr. Heiligenbeil.** [P Eichholz ü. Zinten.] Teiln. s. Lichtenfeld, Ostpr. n. Plauten.

**Schönborn, Kr. Pr. Holland.** [P Göttingendorf ü. Mühlhausen (Ostpr.).] Teiln. s. Göttingendorf; Um

× **Schönborn, Kr. Rößel.** [üb. Heilsberg.] Teiln. s. Seeburg, Ostpr.; 0: Pst b. Kriegsbeschäd. Fijuck, Rufnr. Seeburg 276; Um

× **Schönbruch b. Bartenstein,** Ostpr. s. Verz. d. Teiln.; 0: PAg b. Fr. Reich.

× **Schönbruch, Kr. Labiau, Fo.** [P Laukschken.] GÜ i. d. Revierförsterei, Rufnr. Laukschken 93; Um

**Schönbruch, Kr. Ebenrode.** [P Kaltensee]. Teiln. s. Kaltensee.

× **Schönbrück.** [üb. Allenstein.] Teiln. s. Schönfelde, Kr. Allenstein, Bhf.; 0: Pst b. Fleischermeister Paul Koenen, Rufnr. Schönfelde 15; Um

**Schönbrunn.** [P Angerburg (Ostpr.).] Teiln. s. Angerburg.

**Schönbusch.** [P Königsberg (Pr) 5.] Teiln. s. Königsberg, Pr.

**Schöndamerau.** [P Schaimey ü. Braunsberg (Ostpr.).] Teiln. s. Plaßwich.

**Schöndorf.** [P Raschung ü. Bischofsburg.] Teiln. s. Raschung.

× **Schönberg, Kr. Allenstein, Fo.** [P Dietrichswalde ü. Allenstein; GÜ i. d. Revierförsterei, gehört z. ON Schönfelde, Kr. Allenstein, Bhf. z. erreichen ü. Allenstein; Um

× **Schöneberg, Kr. Goldap.** [P Goldap.] Teiln. s. Goldap.

× **Schöneberg, Kr. Rößel.** [P Glockstein ü. Bischdorf (Ostpr.).] Teiln. s. Lautern; GÜ b. Erbhofbauer Schlegel, Rufnr. Bischdorf 23; Um

**Schöneck.** [P Reichwalde ü. Liebstadt (Ostpr.).] Teiln. s. Göttingendorf.

× **Schönefeld.** [üb. Bokellen.] Teiln. s. Karpauen; 0: Pst b. Bürgermeister Lalleike, Rufnr. Karpauen 39; Um

**Schönerswalde.** [P Dt. Eylau.] Teiln. s. Dt. Eylau.

**Schönfelde b. Mühlhausen (Ostpr.).** [P Herrndorf ü. Mühlhausen (Ostpr.).] Teiln. s. Mühlhausen.

× **Schönfeld, Kr. Pr. Holland.** [P Neundorf-Friedheim (Ostpr.).] Teiln. s. Pr. Holland; GÜ b. Frau Beucker, Rufnr. Pr. Holland 229; Um

× **Schönfeld, Kr. Heiligenbeil.** [üb. Zinten.] Teiln. s. Lichtenfeld, Ostpr. u. Tiefensee, Ostpr.; GÜ b. Fräul. Paschke, Rufnr. Lichtenfeld, Ostpr. 39; Um

× **Schönfeld.** [üb. Peitschendorf.] Teiln. s. Ukta; 0: Pst b. Gustav Robionek, Rufnr. Ukta 79; Um

× **Schönfeld, Fo.** [P Schulzenföb. Insterburg 2.] GÜ b. Revierförster Wichmann, Rufnr. Norkitten 81; Um

× **Schönfelde, Kr. Allenstein, Bhf.** [üb. Allenstein.] s. Verz. d. Teiln.; 0: PAg b. Fr. Grabowski

× **Schönfelde, Bhf. Ort.** [üb. Allenstein.] Teiln. s. Schönfelde, Kr. Allenstein, Bhf.; GÜ b. Gastwirt Robert Greif, z. erreichen ü. Allenstein, Schönfelde, Kr. Allenstein, Bhf. u. Biessellen; Um

**Schönfelde, Kr. Mohrungen.** [P Pr. Mark (Kr. Mohrungen).] Teiln. s. Pr. Mark.

**Schönfließ, Kr. Allenstein.** [P Ramsau (Ostpr. Süd).] Teiln. s. Ramsau.

× **Schönfließ.** [üb. Königsberg (Pr) 5.] Teiln. s. Königsberg, Pr.; 0: PAg b. Frau Hedwig Schulz, Rufnr. Königsberg, Pr. 4 57 92; Um

× **Schönfließ, Kr. Pr. Holland.** [üb. Mühlhausen (Ostpr.).] Teiln. s. Mühlhausen; 0: Pst b. Landw. Friedrich Wegner, Rufnr. Mühlhausen, Kr. Pr. Holland 219; Um

× **Schönfließ, Kr. Rastenburg.** Ostpr. [P Korschchen.] Teiln. s. Tolksdorf, Kr. Rastenburg, Ostpr.; 0: Hilfst. b. Kfm. Gustav Schmaekel, gehört z. ON Tolksdorf; Um

**Schönhausen, Ostpr.** [P Brückendorf ü. Allenstein.] Teiln. s. Brückendorf.

× **Schönheide.** [P Hohenwaldeck]. Teiln. s. Hardtek u. Tollmingen, Ostpr.; GÜ b. Gastwirt Sidat, Rufnr. Tollmingen 56; Um

**Schönheide, Fo.** [P Frauendorf (Kr. Heilsberg).] Teiln. s. Frauendorf, Kr. Heilsberg.

× **Schönheide, Fo.** [P Hohenwaldeck]. Teiln. s. Hardtek u. Tollmingen; GÜ b. Revierförster Hellwich, Rufnr. Tollmingen 86; Um

**Schönheim.** [P Pentlack ü. Bokellen]. Teiln. s. Nordenburg.

**Schönhöhe, Ostpr.** [P Seenwalde ü. Altkirchen (Ostpr.).] GÜ b. Lehrer Hennig, gehört z. ON Babenten, z. erreichen ü. Ortsburg; Um

**Schönhof.** [P Dt. Eylau.] Teiln. s. Dt. Eylau.

× **Schönhofen, Ostpr.** [P Reimannswalde]. Teiln. s. Reimannswalde; GÜ b. Gastwirt Paul Dost, Rufnr. Reimannswalde 88; Um

× **Schönhorst, Ostpr.** [üb. Lyck]. Teiln. s. Lyck; 0: Pst b. F. Zacharias, Rufnr. Lyck 641; Um

× **Schönhorst, Ostpr., Fo.** [P Walden (Kr. Lyck)]. GÜ b. Revierförster Rbode, Rufnr. 253; Um

× **Schönllinde.** [üb. Wehlau.] Teiln. s. Muldschen. 0: Pst b. Artur Windt, Rufnr. Muldschen 18; Um

× **Schönllinde, Kr. Heiligenbeil.** [P Eisenberg ü. Heiligenbeil.] Teiln. s. Hohenfürst u. Lindenau b. Braunsberg (Ostpr.); GÜ b. Kfm. Berenthin, Rufnr. Hohenfürst 40; Um

**Schönmoor.** [P Tharan (Babnhof).] Teiln. s. Tharau, Bhf.

× **Schönmoor, Fo.** [P Pomebrenndorf ü. Elbing.] GÜ i. d. Forsthaus, gehört z. ON Pr. Mark, Westpr.; Um

**Schönrade.** [P Hermsdorf b. Zinten.] Teiln. s. Hermsdorf b. Zinten.

**Schönrade.** [P Ilmsdorf ü. Wehlau.] Teiln. s. Ilmsdorf.

- Schönrauten.**  
[P Langendorf (Kr. Sensburg)]. Teiln. s. Langendorf.
- Schönrohr.**  
[P Neukirch (Ostpr.)] Teiln. s. Neukirch.
- Schönrutkowsz, s. Schönrauten.**
- × **Schönsee.**  
[P Plauten ü. Mehlsack.] Teiln. s. Plauten; GÜ b. Gastwirt Kuhn, Rufnr. Plauten 19; Um
- × **Schöntal.**  
[P Arnswald, Teiln. s. Arnswald; GÜ b. Kaufm. v. Nagoschewski, Rufnr. Arnswald 08; Um
- Schönthal, A.**  
[P Schützen ü. Rastenburg (Ostpr.)] Teiln. s. Drengfurt.
- Schönwäldchen.**  
[P Seemen ü. Osterode (Ostpr.)] Teiln. s. Gilgenburg.
- × **Schönwaldau, Kr. Insterburg.**  
[P Blüchersdorf ü. Insterburg 2]. Teiln. s. Blüchersdorf; GÜ b. Kfm. Krickies, Rufnr. Blüchersdorf 41; Um
- × **Schönwalde, Kr. Allenstein.**  
[P Klaukendorf (Kr. Allenstein)]. GÜ b. Bauer Joseph Bienkowski, gehört z. ON Gr. Kleeberg, z. erreichen ü. Allenstein, Gr. Kleeberg u. Gr. Purden; Um
- × **Schönwalde, Kr. Bartenstein.**  
[P Friedland (Ostpr.)]. Teiln. s. Friedenberg; Ü: PSt b. Heinrich Schmidt, Rufnr. Friedenberg 80; Um
- Schönwalde, Kr. Elbing.**  
[P Elbing.] Teiln. s. Elbing.
- × **Schönwalde, Fo., Kr. Fischhausen.** [P Georgenswalde (Samland)]. GÜ i. d. Revierförsterei, gehört z. ON Rauschen; Um
- × **Schönwalde, Kr. Heiligenbeil.**  
[ü. Zinten.] Teiln. s. Lichtenfeld, Ostpr. u. Tiefensee, Ostpr.; Ü: PSt b. König, Rufnr. Tiefensee, Ostpr. 39; Um
- Schönwalde, Kr. Heilsberg.**  
[P Wuslack.] Teiln. s. Bischofstein.
- × **Schönwalde, Kr. Königsberg, Pr.** [P Kuggen.] Teiln. s. Neuhäusen, Kr. Königsberg, Pr. u. Kuggen; GÜ b. Gastw. Braunert, Rufnr. Kuggen 50; Um
- × **Schönwalderheide, Fo.**  
[P Hermsdorf b. Zinten], GÜ i. d. Revierförsterei, gehört z. ON Zinten; Um
- Schönwaldshof.**  
[P Kuggen.] Teiln. s. Kuggen.
- Schönwall.**  
[P Angerapp.] Teiln. s. Angerapp.
- Schönwiese b. Petershagen.**  
[P Petershagen (Ostpr.)] Teiln. s. Petershagen.
- × **Schönwiese B.**  
[ü. Bokellen.] Teiln. s. Kleinagnie; Ü: PSt b. Statthaus, Rufnr. Kleinagnie 16; Um
- Schönwiese, Kr. Elchniederung.**  
[P Rauterskirch (Kr. Elchniederung)]. Teiln. s. Gilgenfeld u. Seckenburg.
- Schönwiese, Kr. Goldap.**  
[P Goldap.] Teiln. s. Goldap.
- × **Schönwiese, Kr. Heilsberg.**  
[P Guttstadt.] Teiln. s. Noßberg; GÜ b. Kfm. Knoblauch, Rufnr. Noßberg 44; Um
- × **Schönwiese, Kr. Insterburg.**  
[P Norkitten]. Teiln. s. Norkitten; GÜ b. Gastwirt Ewert, Rufnr. Norkitten 58; Um
- Schönwiese, Kr. Johannisburg.**  
[P Eichendorf, Ostpr. Süd]. Teiln. s. Eichendorf, Ostpr. Süd.
- Schönwiese, Kr. Königsberg, Pr.**  
[P Gutenfeld ü. Königsberg (Pr) 5.] Teiln. s. Gutenfeld.
- Schönwiese, Kr. Marienburg.**  
Westpr. [P Altfelde (Westpr.)] Teiln. s. Altfelde.
- Schönwiese, Kr. Niederung.**  
s. Schönwiese, Kr. Elchniederung.
- × **Schönwiese, Kr. Pr. Eylau.**  
[P Landsberg (Ostpr.)] Teiln. s. Landsberg; GÜ b. Gastwirt Ellenfeld, Rufnr. Landsberg 353; Um
- Schönwiese, Kr. Pr. Holland.**  
[P Weeskenhof ü. Elbing.] Teiln. s. Gildenboden.
- Schönwiese, Kr. Stuhm.**  
[ü. Marienburg (Westpr.)]. Teiln. s. Niklaskirchen; Ü PSt b. Siedler Erich Stein, s. erreichen ü. Niklaskirchen; Um
- × **Schöpfendorf, Kr. Ebenrode.**  
[P Heinsort (Kr. Gumbinnen)]. Teiln. s. Heinsort; GÜ b. Ackermann, Rufnr. Heinsort 26; Um
- × **Schöpfenfelde, Kr. Gumbinnen.**  
[P Hohenfried (Ostpr.)]. Teiln. s. Nemmersdorf, Ostpr.; GÜ b. Lehrer Saichewski, Rufnr. Nemmersdorf 35; Um
- Schoischen.**  
[P Seepthoen ü. Königsberg (Pr) 5.] Teiln. s. Kobbeldude.
- Schorollen.**  
s. Adlerswalde.
- Schorckeniken.**  
[P Schirrau, Kr. Wehlau]. Teiln. s. Schirrau.
- Schorckeningen.**  
s. Schorckeniken.
- Schorningen.**  
[P Dünen ü. Kuckerneese Ostpr.]. Teiln. s. Schakendorf.
- Schorntennmühle.**  
[P Riesenburg.] Teiln. s. Riesenburg.
- Schorschnehen.**  
[P Seerappen ü. Königsberg (Pr) 5.] Teiln. s. Seerappen.
- Schorschnehen.**  
s. Moosgrund.
- Schraderswerth.**  
[P Widminnen.] Teiln. s. Widminnen.
- Schrammen.**  
[P Riesenburg.] Teiln. s. Riesenburg.
- Schranzenberg.**  
[P Gr. Hoppenbruch.] Teiln. s. Heiligenbeil.
- Schreibersbüchchen.**  
[P Wehrwilt ü. Bartenstein (Ostpr.)] Teiln. s. Bartenstein.
- Schreinen.**  
[P Bladiau.] Teiln. s. Bladiau.
- × **Schreilackchen.**  
[ü. Königsberg (Pr) 5.] Teiln. s. Schugsten u. Rudan, Kr. Fischhausen; Ü: PSt b. Siedlerfran Liedtke, Rufnr. Schugsten 27; Um
- Schrengen.**  
[P Tolkdorf (Ostpr.)] Teiln. s. Tolkdorf.
- Schröterlauken, s. Schrötersheim.**
- Schrötersheim.**  
[P Trakehnen (Bhf.)] Teiln. s. Trakehnen, Bhf.
- × **Schrombehen.**  
s. Verz. d. Teiln.; Ü: PAG b. Frau Rubnan.
- × **Schroop.**  
s. Verz. d. Teiln.; Ü: PAG b. Gastwirt Frau.
- Schrooperfeld.**  
[P Schroop.] Teiln. s. Schroop.
- × **Schrotten, Kr. Tilsit-Ragnit.**  
[P Altenkirch]; GÜ b. Bertulat, Rufnr. Neusiedel, Ostpr. 220; Um
- Schruben.**  
[P Grünheide (Ostpr.)] Teiln. s. Grünheide.
- × **Schrtten.**  
[P Tegnerskrug ü. Schloßberg (Ostpr.)]; GÜ b. Bürgermeister Schattner; Rufnr. Willuhnen 01; Um
- Schublaugen, s. Schullau.**
- Scaubau.**  
[ü. Gumbinnen.] Teiln. s. Nemmersdorf, Ostpr.; Ü: PSt b. Gastwirt Szengel, Rufnr. Nemmersdorf 60; Um
- × **Schuchten.**  
[P Halldorf ü. Treuburg.] Teiln. s. Halldorf; GÜ b. Gastw. Thielmann, Rufnr. Halldorf 46; Um
- Schudoreiten, s. Jägerhöh.**
- Schudau.**  
[P Wilhelmsberg ü. Gumbinnen.] Teiln. s. Wilhelmsberg, Ostpr.
- Schudischken, s. Schudau.**
- × **Schuditten.**  
[P Powayen.] Teiln. s. Powayen; GÜ b. Bürgermeister Neumann, Rufnr. Powayen 38; Um
- Schudledimmen, s. Schulzenwiese.**
- × **Schützen.**  
[ü. Rastenburg (Ostpr.)] Teiln. s. Drengfurt, Kr. Rastenburg, Ostpr.; Ü: PSt b. Baunternehmer Broschewski, Rufnr. Drengfurt 290; Um
- × **Schützenan.**  
[P Stollendorf ü. Arys]. Teiln. s. Arys; GÜ b. Gastwirt Turowski, Rufnr. Arys 115; Um
- Schützendorf.**  
[P Passenheim (Ostpr. Süd.)] Teiln. s. Passenheim.
- × **Schützengrund.**  
[P Liebenberg ü. Altkirchen, Ostpr.] Teiln. s. Fürstenwalde, Kr. Ortelburg; GÜ b. Baunternehmer Job. Praygodda, Rufnr. Fürstenwalde 6; Um
- Schützenort.**  
[P Ebenrode (Ostpr.)] Teiln. s. Ebenrode (Ostpr.); GÜ b. Schneidermeister Spieß, Rufnr. Ebenrode 530; Um
- × **Schuggern.**  
[P Ebenrode (Ostpr.)]. GÜ b. Gastw. Wallbruch, Rufnr. Ebenrode 528; Um
- Schuggern.**  
[P Stallpönnen]; s. Schuggern; [P Ebenrode (Ostpr.)].
- × **Schugsten.**  
[ü. Königsberg (Pr) 5.] s. Verz. d. Teiln.; Ü: PAG b. Schwilss.
- Schuiken, Kr. Goldap.**  
s. Spechtsboden.
- Schuiken, Kr. Goldap, Fo., s. Spechtsboden, Fo.**
- × **Schulen.**  
[P Wuslack ü. Bischofstein.] Teiln. s. Bischofstein u. Kiwitzen; GÜ b. Gastwirt Tammer, Rufnr. Bischofstein 204; Um
- Schulkeim.**  
[P Mettkoim ü. Nautzken (Ostpr.)] Teiln. s. Nautzken.
- × **Schulstein.**  
[P Bledau ü. Königsberg (Pr) 5.] Teiln. s. Cranz, Ostpr.; GÜ b. Lehrl. Rohde, Rufnr. Cranz (Ostpr.) 235; Um
- Schulfitzen.**  
[P Schrombehen.] Teiln. s. Schrombehen.
- × **Schulwiese.**  
[ü. Stuhm.] Teiln. s. Rehbof, Kr. Stuhm; Ü: PSt b. Gastwirt Köhnter, Rufnr. Rehbof 300; Um
- Schulzenhöh, Kr. Insterburg.**  
[P Seßlacken ü. Insterburg 2]. Teiln. s. Neunassau.
- × **Schulzenhof.**  
[ü. Insterburg 2]. Teiln. s. Mattenau; Ü: PAG b. Fräul. Scheßdat; gehört z. ON Mattenau; D: W 8-13, 15-18; S 8-9, 12-13; Um
- Schulzen-Vorwerk.**  
[P Landsberg (Ostpr.)] Teiln. s. Landsberg.
- × **Schulzenwalde, s. Verz. d. Teiln.; Ü: PAG b. Kfm. Ehmer.**
- × **Schulzenwalde, Fo.**  
[P Schulzenwalde, GÜ b. Revierförster Wardien, Rufnr. Schulzenwalde 33; Um
- Schulzenwiede.**  
[P Bönhof ü. Stuhm.] Teiln. s. Bönhof u. Rehbof, Kr. Stuhm.
- Schulzenwiese.**  
[P Kreuzingen (Ostpr.)] Teiln. s. Kreuzingen.
- Schnnkarrin, s. Schlieben, Ostpr.**
- Schunwillen, s. Argenua.**
- Schupönnen.**  
[P Grünhoff ü. Königsberg (Pr) 5.] Teiln. s. Grünhoff, Ostpr. u. Pobeten.
- Schuppen.**  
[P Rautenberg (Ostpr.)] Teiln. s. Rautenberg.
- Schuppenau.**  
[P Ragnit.] Teiln. s. Ragnit.
- Schuppinnen, Kr. Darkehmen.**  
s. Wiesenbrunn.
- × **Schuppinnen, Kr. Insterburg.**  
[P Aulenbach]. Teiln. s. Aulenbach; GÜ b. Haugwitz, Rufnr. Aulenbach 180; Um
- Schnppinnen, Kr. Tilsit-Ragnit, s. Schuppenau.**
- Schurfelde.**  
[P Altenkirch]. Teiln. s. Neusiedel, Ostpr.
- Schuskehmen, s. Angerhöb.**
- × **Schuttchen.**  
[P Ortelburg.] Ü: PSt. b. Gustav Haupt, Rufnr. Gedwangen 36; Um
- × **Schuttchenofen.**  
[P Narthen ü. Ortelburg.] GÜ b. Gastw. Rogalla, Rufnr. Gedwangen 37; Um
- Schwadefeld.**  
[P Gnadenheim (Ostpr.)] Teiln. s. Tollmüngen u. Hardteck, Ostpr.
- Schwadtken.**  
[P Finken (Ostpr.) ü. Landsberg (Ostpr.)] Teiln. s. Finken, Ostpr.
- Schwadtken, Waldhaus.**  
[P Topprinen ü. Bartenstein (Ostpr.)] Teiln. s. Pr. Eylau.
- × **Schwägerau.**  
[ü. Insterburg 2.] Teiln. s. Waldhausen, Kr. Insterburg; Ü: PSt b. Gotzmann, Rufnr. Waldhausen 28; Um
- × **Schwalbental, s. Verz. d. Teiln.; Ü: PAG b. Kuster.**
- Schwalg.**  
[P Bolken ü. Treuburg.] Teiln. s. Halldorf.
- × **Schwalg, Fo.**  
[P Bolken ü. Treuburg.] GÜ b. Revierförster Westphal, gehört z. ON Rothebude, z. erreichen ü. Treuburg; Um
- × **Schwalgendorf, Kr. Mohrungen.**  
[P Schwalgendorf ü. Saalfeld (Ostpr.)] Teiln. s. Gerswalde, Ostpr.; Ü: PAG b. Tischlermeister Schwarz, gehört z. ON Gerswalde; D: W 9-11, 15-16; S 12-13; Um
- × **Schwalgendorf, Fo.**  
[P Gerswalde ü. Saalfeld (Ostpr.)] GÜ b. Forstamt, gehört z. ON Gerswalde; Um
- × **Schwalgenort.**  
[P Bolken ü. Treuburg.] GÜ b. Gastw. Artur Gedat, Rufnr. Halldorf 42; Um
- × **Schwallen, Kr. Johannisburg.**  
[P Morgen, Kr. Johannisburg (Ostpr.)]. GÜ b. Bürgermeister Krause, Rufnr. Morgen 19; Um
- × **Schwänen.**  
[ü. Ebenrode (Ostpr.)] Teiln. s. Kattenau; Ü: PSt b. Baunternehmer Friedr. Jessolat, Rufnr. Kattenau 08; Um
- Schwänenland.**  
[P Neuhöfen ü. Marienwerder (Westpr.)] Teiln. s. Marienwerder, Westpr.
- × **Schwänensee.**  
[P Rauterskirch, Kr. Elchniederung]. Teiln. s. Seckenburg; GÜ b. Bürgermeister Bogdahn, Rufnr. Seckenburg 342; Um
- Schwang.**  
[P Groß Lindenau (Ostpr.)] Teiln. s. Gr. Lindenau, Bhf.
- × **Schwangen, Fo.**  
[P Mühlhausen (Ostpr.)] GÜ i. d. Revierförsterei, Rufnr. Mühlhausen, Ostpr. 229; Um
- Schwans.**  
[P Ludwigsort.] Teiln. s. Ludwigsort.
- Schwansberg.**  
[P Heilsberg.] Teiln. s. Heilsberg.
- × **Schwansdorf.**  
[ü. Elbing.] Teiln. s. Markushof; Ü: PSt b. Bauer Kurt Witting, Rufnr. Markushof 114; Um
- × **Schwansdorf, Dorf.**  
[P Schwansdorf ü. Elbing.] Teiln. s. Markushof; GÜ b. Lehrer Jareck, Rufnr. Markushof 128; Um
- × **Schwänsee, Ostpr.**  
[P Hauffen ü. Lötzen]. GÜ b. Gastwirt Growe, Rufnr. Talken 24; Um
- × **Schwarpein, s. Schwarpen.**
- × **Schwarpen.**  
[ü. Schloßberg (Ostpr.)]. Teiln. s. Schloßberg, Ostpr.; Ü: PSt b. Stüller, Rufnr. Schloßberg, Ostpr. 310; Um
- × **Schwarzberge.**  
[P Stradaunen (Kr. Lyck)]. GÜ b. Bauer Fritz Malinka, gehört z. ON Stradaunen, z. erreichen ü. Lyck; Um
- Schwarzenu, Ostpr.**  
[P Zellmühle (Kr. Goldap)]. GÜ b. Brombach, Rufnr. Großwäldersdorf, Ostpr., Kr. Gumbinnen, 12; Um
- Schwarzenberg.**  
[P Röbel.] Teiln. s. Röbel.
- Schwarzenberge.**  
[P Sodargen]. Teiln. s. Sodargen; GÜ b. Bürgermeister Paeger; Um
- × **Schwarzenofen.**  
[ü. Neidenburg.] Ü: PSt b. Gastwirt Stopka, gehört z. ON Nutrienzen, z. erreichen ü. Allenstein; Um
- Schwarzfelde.**  
[P Drozwalde, Kr. Schloßberg (Ostpr.)] Teiln. s. Rautenberg, Ostpr.
- × **Schwarzstein.**  
[ü. Rastenburg (Ostpr.)] Teiln. s. Rastenburg, Ostpr.; Ü: PAG b. Baunternehmer Zander, z. erreichen ü. Rastenburg; D: W 8-9, 12-13, 14-15; S 8-9, 12-13; Um
- Schwarzstein, Kr. Angerburg.**  
[P Sonnenheim ü. Angerburg (Ostpr.)] Teiln. s. Kuttan, Kr. Angerburg.
- Schwarzwald.**  
[ü. Sensburg.] Teiln. s. Sensburg.
- × **Schwarzwiesen, Kr. Schloßberg.**  
[P Schloßberg (Ostpr.)]. Teiln. s. Schloßberg, Ostpr.; GÜ b. Landwirt Franz Weyer, Rufnr. Schloßberg 306; Um
- Schweden.**  
[P Roggenhausen (Ostpr.)] Teiln. s. Heilsberg.
- Schwedenfeld.**  
[P Tilsit-Splitter]. Teiln. s. Tilsit.
- Schwedhöfen.**  
[P Bischdorf (Ostpr.)] Teiln. s. Bischdorf.
- × **Schwedrich.**  
[ü. Hohenstein (Ostpr.)] Teiln. s. Kurken; Ü: PSt b. Invalide Schmidt, gehört z. ON Kurken, z. erreichen ü. Hohenstein, Ostpr.; Um
- Schwedrichmühle.**  
[P Schwedrich ü. Hohenstein (Ostpr.)] Teiln. s. Kurken.
- Schwelken.**  
[P Arys]. Teiln. s. Arys.
- × **Schweizerau.**  
[P Heinsort (Ostpr.)]. GÜ b. Hellerbach, Rufnr. Heinsort, Ostpr. 19; Um
- Schweizersdorf.**  
[P Insterburg.] Teiln. s. Erdmannsruh, Kr. Insterburg.
- × **Schweizerzal.**  
[P Hochfließ ü. Gumbinnen]. Teiln. s. Hochfließ; GÜ b. Pfabenski, Rufnr. Hochfließ 10; Um
- Schweizut, Fo.**  
s. Wildhügel, Fo.
- Schwellinen.**  
[P Ahschwangen (Ostpr.)] Teiln. s. Uderwangen.
- Schwendlund.**  
[P Cranz (Ostpr.)] Teiln. s. Cranz.
- × **Schwengels.**  
[ü. Zinten.] Teiln. s. Zinten; Ü: PSt b. Siedler Otto Dreher, Rufnr. Zinten 372; Um
- Schwengen.**  
[P Stolzhagen.] Teiln. s. Noßberg.
- Schwenkendorf.**  
[P Horn (Ostpr.)] Teiln. s. Mohrungen.

## Schwenkitten

× **Schwenkitten.**  
[üb. Guttstadt.] Teiln. s. Lieb-  
stadt, Ostrp.; Ü: PSt b. Fr.  
Agnes Wichmann, Rufnr. Lieb-  
stadt 254; Um.

**Schwenkitten, Mühle.**  
[P Schwenkitten ü. Guttstadt.]

× **Schwentainen.** Bz. Gumbin-  
nen, s. Verz. d. Teiln.; Ü: PAG  
b. Lehrertochter Berta Nippa.

**Schwentainen, Ostrp. Säd.**  
s. Altkirchen, Ostrp.

**Schwentainen, Ostrp., Süd, Fo.**  
s. Storchwiese, Fo.

**Schwentakenmeh.**  
s. Schwanen.

× **Schwenten.**  
[üb. Angerburg (Ostrp.).] Teiln.  
s. Angerburg u. Großgarten; Ü:  
PSt b. Brandt, Rufnr. Anger-  
burg (Ostrp.) 510; Um

**Schwentischken, Fo.**  
s. Schanzort, Fo.

**Schwentoje, Fo.**  
s. Ottergrund, Fo.

**Schwerfelde, Kr. Insterburg.**  
[P Bokellen.] Teiln. s. Bokellen;  
Ü: PSt b. Puschkeit, Rufnr. Bo-  
kellen 32; Um

**Schwesternhof.**  
[P Caymen ü. Nautzen (Ostrp.).]  
Teiln. s. Nautzen.

**Schwichotshof.**  
[P Trakhenen, Ort.] Teiln. s.  
Trakhenen, Ort.

× **Schwiddern, Kr. Johannis-  
burg, Ostrp. s. Verz. d. Teiln.;**  
Ü: PAG b. Lehrertochter Berta  
Biella.

× **Schwiddern, Kr. Lötzen.**  
[P Lötzen.] Teiln. s. Lötzen;  
GÜ b. Gastwirt Eschholz, Rufnr.  
Lötzen 217; Um

× **Schwiddern, Kr. Treuburg.**  
[P Herzogskirchen.] GÜ b. Gast-  
wirt Johann Roy, Rufnr. Her-  
zogskirchen 16; Um

**Schwiegen.**  
[P Sodargen.] Teiln. s. Sodar-  
gen.

**Schwiegseln, s. Schweizerau.**

**Schwiegpöpen.**  
s. Neuenbach.

**Schwiegpöpen-Vorwerk,**  
s. Schwiegen.

**Schwigmainen.**  
[P Ukta (Ostrp.).] Teiln. s. Ukta  
(Ostrp.).

× **Schwillgarben.**  
[P Schalmey ü. Braunsberg  
(Ostrp.).] GÜ i. d. Bürgermeis-  
terei, Rufnr. Lindenan b. Brauns-  
berg, Ostrp. 58; Um

**Schwirbeln, s. Güldenau.**

**Schwirblenen, s. Mühlenhö.**

**Schwirgallen, Kr. Stallupönen,**  
s. Eichbagen (Ostrp.).

**Schwirganden.**  
[P Plabwisch ü. Braunsberg  
(Ostrp.).] Teiln. s. Plabwisch.

**Schwirgsden, s. Königsgarten.**

**Schwirgslanken, s. Herzfelde, Ostrp.**

× **Schwirgstein, Kr. Ortelsburg.**  
[P Grammen.] Teiln. s. Neuhol.  
Ostrp. Süd u. Grammen; GÜ b.  
Lipka, gehört z. ON Neubof.  
Ostrp. Süd, z. erreichen ü. b.  
Ortelsburg; Um

× **Schwirgstein, Kr. Osterode,**  
Ostrp. [P Waschetta ü. Hohen-  
stein (Ostrp.).] GÜ b. Bauer Lux,  
gehört z. ON Hohenstein; Um

**Schwöllmen.**  
[P Götchendorf ü. Mühlhausen  
(Ostrp.).] Teiln. s. Götchendorf  
u. Schlodien.

× **Schwödnau.**  
[üb. Friedland (Ostrp.).] Teiln.  
s. Stockbeim, Ostrp. u. Kl.  
Schöna, Ostrp.; Ü: PSt b. Satt-  
lermeister Plügge, Rufnr. Stock-  
beim 22; Um

**Schwoiken.**  
[P Horn (Ostrp.).] Teiln. s.  
Horn.

**Schwoilgehnen.**  
[P Grünhain ü. Wehlau.] Teiln.  
s. Grünhain.

**Schwollmen.**  
[P Petersbagen (Ostrp.).] Teiln.  
s. Petersbagen.

× **Schwuben.**  
[P Münsterberg (Ostrp.).] GÜ b.  
Bauer Merten, gehört z. ON  
Queetz, z. erreichen ü. b. Gut-  
tadt; Um

**Szczepanken, Kr. Lötzen,**  
s. Tiefen.

× **Scyballen, O.**  
[P Adlersdorf (Kr. Lötzen).] GÜ  
b. Landwirt Bongarts, Rufnr.  
Adlersdorf 47; Um

**Sdeden, s. Stettenbach.**

**Sdengowen, s. Tuchlinnen.**

**Sdorren, s. Dorren.**

**Sdunkelm.**  
[P Dönhofstadt (Ostrp.).] Teiln.  
s. Tolksdorf, Kr. Rastenburg,  
Ostrp.

**Sdunken, s. Ulrichsfelde, Ostrp.**

**Sdunowen, s. Sadunen.**

× **Schserhen.**  
s. Verz. d. Teiln.; Ü: PAG b.  
Fr. Baake.

**Schshuben.**  
[P Friedrichsdorf ü. Friedland  
(Ostrp.).] Teiln. s. Kl. Schönau,  
Ostrp.

**Schsseselen.**  
[P Kurzbrack (Kr. Marienwer-  
der, Westpr.).] Teiln. s. Marien-  
werder, Westpr.

**Seckenburg.**  
s. Verz. d. Teiln.

× **Sedlinen.**  
[üb. Marienwerder (Westpr.).]  
s. Verz. d. Teiln.; Ü: PAG b.  
Fr. Luise Scherler.

**Seehach.**  
[P Eydkau.] Teiln. s. Eydkau.

× **Seeben.**  
[üb. Pr. Eylau.] Teiln. s. Pos-  
mahlen; Ü: PSt b. Siedler Ka-  
strau, Rufnr. Posmahlen 43; Um

**Seebg, Kr. Goldap.**  
[P Herzogskrode.] Teiln. s. Her-  
zogskrode.

**Seebg, Kr. Rosenberg, Westpr.**  
[P Riesenburg.] Teiln. s. Riesen-  
burg.

× **Seeblick, Fo.**  
[P Seenwalde ü. Altkirchen,  
Ostrp.]; GÜ i. d. Oberförsterei,  
gehört z. ON Altkirchen, Ostrp.

× **Seebückeln, Kr. Lyck.**  
— früh, Lipinken, Kr. Lyck —  
[P Klausen (Kr. Lyck).] Teiln.  
s. Klausen; GÜ b. Lehrer La-  
sarczik, Rufnr. Klausen 9; Um

× **Seebude.**  
[P Rapatten ü. Osterode (Ostrp.).]  
Teiln. s. Altfinken.

**Seeburg, Ostrp.**  
s. Verz. d. Teiln.

**Seeckshof.**  
[P Kl. Nuhr.] Teiln. s. Kl. Nuhr.

× **Seedanzig.**  
[P Ortelsburg.] GÜ i. d. Schule,  
gehört z. ON Ortelsburg; Um

× **Seedanzig, Fo.**  
[P Ortelsburg.] GÜ i. d. Wald-  
arbeitergehört, gehört z. ON Or-  
telsburg; Um

**Seedorf.**  
[P Fließdorf (Kr. Lyck).] Teiln.  
s. Fließdorf.

× **Seedranken.**  
[üb. Treuburg.] Teiln. s. Treuburg;  
Ü: PSt b. Jęglinski, Rufnr.  
Treuburg 235; Um

× **Seedranken, Fo.**  
[P Treuburg.] GÜ b. Staats-  
förster Geldermann, gehört z. ON  
Treuburg; Um

**Seefeld, Kr. Braunsberg, Ostrp.**  
[P Plauten ü. Mehlsack.] Teiln.  
s. Plauten.

× **Seefeld, Kr. Fischhausen.**  
[üb. Königsberg (Pr) 5.] Teiln.  
s. Drugebben; Ü: PSt b. Schnei-  
dermeister Morser, Rufnr. Dru-  
gebben 48; Um

× **Seefelden, Ostrp.**  
[P Wehrkirchen.] Teiln. s. Wehr-  
kirchen; GÜ b. Grünig, Rufnr.  
Wehrkirchen 86; Um

× **Seefrieden, Kr. Lyck.**  
[üb. Lyck.] Ü: PSt b. Eigen-  
kätner Konopka, Rufnr. Stra-  
daunen, Kr. Lyck 10; Um

**Seegenau.**  
[P Sommerau (Westpr.).] Teiln.  
s. Sommerau.

**Seegerhöfen.**  
[P Liebenfelde.] Teiln. s. Markt-  
hausen Kr. Labiau.

**Seegertswalde.**  
[P Maldeuten (Ostrp.).] Teiln. s.  
Gr. Arnsdorf u. Maldeuten.

× **Seegutten.**  
[üb. Arys.] Ü: PSt b. Objartel,  
Rufnr. Arys 125; Um

× **Seehag.**  
[üb. Neidenburg.] Teiln. s.  
Kaltenborn, Ostrp.; Ü: PSt b.  
Kfm. Schimanski, z. erreichen  
üb. Neidenburg; Um

× **Seehagen, Ostrp.**  
[P Kleinlautersee.] Teiln. s.  
Kleinlautersee, Kr. Angerapp.

**Seehausen, Kr. Stallupönen,**  
s. Seehausen, Kr. Ebenrode, Ostrp.

× **Seehausen, Ostrp.**  
[üb. Lötzen.] Teiln. s. Krng-  
lanken; Ü: PSt b. Gastwirt Poch-  
walla, z. erreichen ü. Lötzen;  
Um

**Seehausen, Kr. Stallupönen, s.**  
Seehausen, Kr. Ebenrode, Ostrp.

× **Seehesten.**  
[üb. Sensburg.] Teiln. s. Sens-  
burg; Ü: PAG b. Gastw. Adolf  
Schlomm, Rufnr. Sensburg 359;  
D: W 8—11, 14—16, S 8—9;  
Um

× **Seehöhe.**  
[P Eichendorf (Ostrp. Süd).]  
Teiln. s. Eichendorf; GÜ b. Gast-  
wirt Aug. Schulz, Rufnr. Eichen-  
dorf (Ostrp. Süd) 49; Um

**Seehol.**  
[P Haarschen ü. Angerburg  
(Ostrp.).] Teiln. s. Angerburg.

**Seehol.**  
[P Treuburg.] Teiln. s. Treuburg.

× **Seehof, Fo.**  
— früh, Kempnio — [P Klausen  
(Kr. Lyck).] GÜ b. Revierförster  
Rothe, z. erreichen ü. b. Klausen,  
Kr. Lyck; Um

**Seehuben.**  
[P Willubnen.] Teiln. s. Wil-  
lubnen.

× **Seekampen.**  
[P Tutschen.] GÜ b. Fran Ku-  
rpkat, Rufnr. Kattenau 65; Um

**Seelack.**  
[P Rastenburg (Ostrp.).] Teiln.  
s. Rastenburg.

**Seeselen.**  
[P Wittmannsdorf (Ostrp. Süd).]  
Teiln. s. Wittmannsdorf.

**Seeligfeld.**  
[P Korschein.] Teiln. s. Korschein.

**Seelonken, s. Ulrichssee.**

× **Seemen.**  
[üb. Osterode (Ostrp.).] Teiln.  
s. Gilgenburg; Ü: PSt b. Gastw.  
Adamaßek, Rufnr. Gilgenburg  
213; Um

× **Seenwalde.**  
[üb. Altkirchen, Ostrp.]; Ü: PSt  
b. Otto Kilimann, Rufnr. Alt-  
kirchen, Ostrp. 69; Um

× **Seepöthen, Kr. Königsberg,**  
Pr. s. Verz. d. Teiln.; Ü: PAG  
b. Fri. Neubauer.

× **Seepöthen, Kr. Pr. Holland.**  
[üb. Mühlhausen (Ostrp.).] Teiln.  
s. Lauck; Ü: PSt b. Bauer Rich-  
ter I. Rufnr. Lauck 10; Um

× **Seerappen.**  
[üb. Königsberg (Pr) 5.] s. Verz.  
d. Teiln.; Ü: PAG b. Otto Heisel.

× **Seesken.**  
[P Reimannswalde.] Teiln. s.  
Reimannswalde; GÜ b. Lehrer  
Bollmann, Rufnr. Reimannswalde  
80; Um

**Seesken, Kr. Treuburg,**  
s. Drabeim.

× **Seeteich, Fo.**  
[üb. Elbing.] GÜ i. Forstbaus.  
gehört z. ON Elbing; Um

**Seewalde, Kr. Königsberg, Pr.**  
[P Groß Lindenau (Ostrp.).]  
Teiln. s. Gr. Lindenau, Bfä.

**Seewalde, Kr. Osterode, Ostrp.**  
[P Mühlen (Kr. Osterode, Ostrp.).]  
Teiln. s. Mühlen.

× **Seewiese.**  
[P Springen ü. Gumbinnen].  
Teiln. s. Gumbinnen; GÜ b.  
Kaufm. Gassner, Rufnr. Roß-  
linde 42; Um

**Sehmen.**  
[P Schönbruch (Ostrp.).] Teiln.  
s. Schönbruch b. Bartenstein,  
Ostrp.

× **Seidlershöhe.**  
[P Steinkirch ü. Ebenrode].  
Teiln. s. Schloßberg, Ostrp., GÜ  
b. Bürgermstr. Link; gehört z.  
ON Schloßberg, Ostrp.; Um

**Seikwethen, s. Ulmental.**

× **Seilhofen, Ostrp.**  
[P Schmilgen ü. Gumbinnen].  
Teiln. s. Gumbinnen; GÜ b.  
Lehrer Kopitz, Rufnr. Gum-  
binnen 25 60; Um

**Seitenbach.**  
[P Birken ab. Insterburg 2].  
Teiln. s. Birken.

**Seith.**  
[P Pronitten (Kur. Haff).] Teiln.  
s. Pronitten.

× **Seibonen, Kr. Sensburg.**  
[üb. Nikolaiken (Ostrp.).] Teiln.  
s. Nikolaiken, Ostrp.; Ü: PAG b.  
Landw. Fritz Fladda, Rufnr.  
Nikolaiken, Ostrp. 210; D: W  
8—10, 14—17, S 8—9; Um

× **Seilgenfeld.**  
[P Schönfließ ü. Königsberg  
(Pr) 5.] Teiln. s. Königsberg,  
Pr.; GÜ b. Gastwirt Saager,  
Rufnr. Königsberg, Pr. 4 55 81;  
Um

× **Seliggen.**  
[P Lyck.] GÜ b. Lehrer Rogalla,  
Rufnr. Lyck 20; Um

× **Sellwethen.**  
[üb. Nautzen (Ostrp.).] Teiln.  
s. Nautzen (Ostrp.); Ü: PSt b.  
Postheller Riemann, Rufnr.  
Nautzen 118; Um

× **Selmenthöhe.**  
[P Kölmersdorf (Kr. Lyck).] GÜ  
b. Joh. Kullessa, Rufnr. Kölmers-  
dorf 25; Um

**Selsen.**  
[P Neukirch (Ostrp.).] Teiln. s.  
Neukirch, Ostrp.

**Selseninken, s. Selsen.**

**Semgallen, Adl., s. Trempen.**

**Semkühnen, Kr. Gumbinnen,**  
s. Hohenwerder.

**Semmetimmen [P Pillupönen],**  
s. Semmetimmen [P Schloßbach].

**Semmetimmen.**  
[P Schloßbach.] Teiln. s. Gö-  
rritten.

**Semmler.**  
[P Liebenthal ü. Marienwerder  
(Westpr.).] Teiln. s. Marien-  
werder, Westpr.

**Sendrowen, s. Treudorf.**

**Senkendorf, Kr. Schloßberg,**  
Ostrp.  
[P Schillfelde ü. Schloßberg  
(Ostrp.).] Teiln. s. Schillfelde.

**Senkitten.**  
[P Bischofstein (Ostrp.).] Teiln.  
s. Bischofstein.

**Senklerkrug.**  
[P Wehlau.] Teiln. s. Wehlau.

**Sensburg.**  
s. Verz. d. Teiln.

× **Sensburg A.**  
Ü: PAG b. Rud. Alexander; Rufnr.  
Sensburg 489; Um

× **Sensburg 2.**  
Ü: PAG b. Jul. Jakubzik, Rufnr.  
Sensburg 358; D: W 9—11,  
14—17; Um

**Senseln.**  
[P Bendjesen ü. Nautzen (Ostrp.).]  
Teiln. s. Nautzen.

**Sensen.**  
[P Trausitten ü. Königsberg  
(Pr) 5.] Teiln. s. Neuhausen,  
Kr. Königsberg, Pr.

× **Senthen.**  
s. Verz. d. Teiln.; Ü: PAG b.  
Pägin Maria Funk.

**Sergenhnen.**  
[P Auckenfeld ü. Heinrichswalde  
(Ostrp.).] Teiln. s. Gr. Fried-  
richsdorf, Ostrp.

**Sergitten, Kr. Fischhausen.**  
[P Pluttwinen ü. Königsberg  
(Pr) 5.] Teiln. s. Rudau, Kr.  
Fischhausen.

× **Sergitten, Kr. Labiau.**  
[P Kaymen ü. Nautzen (Ostrp.).]  
Teiln. s. Nautzen; GÜ b.  
Gastwirt Pokar, Rufnr. Nautzen  
122; Um

**Serguhnen.**  
[P Hohenwaldeck.] GÜ b. Bürger-  
mstr. Sobitzkat, Rufnr. Hardteck.  
2 28; Um

**Serpallen.**  
[P Pr. Eylau.] Teiln. s. Pr.  
Eylau.

**Serpenten.**  
[P Hochfließ ü. Gumbinnen].  
Teiln. s. Gumbinneen.

**Serpentienen.**  
[P Popelken (Ostrp.).] Teiln. s.  
Popelken, Kr. Labiau.

× **Serpin.**  
[üb. Elbing.] Teiln. s. Pr. Mark,  
Westpr.; Ü: PSt b. Heinz Jepp,  
Rufnr. Pr. Mark 22; Um

× **Serleck.**  
[P Wehrkirchen.] Teiln. s. Wehr-  
kirchen; GÜ b. Lenarz, Rufnr.  
Wehrkirchen 92; Um

**Sertoggen, s. Sertek.**

× **Serwillen.**  
[üb. Rastenburg (Ostrp.).] Teiln.  
s. Dregfurt, Kr. Rastenburg,  
Ostrp.; Ü: PSt b. Landwirt Weiß,  
Rufnr. Dregfurt 207; Um

× **Sesslacken.**  
[üb. Insterburg 2.] Teiln. s.  
Bärensprung; Ü: PAG b. Landw.  
Domschat, Rufnr. Bärensprung  
53; D: W 8—13, 15—18; S 8  
bis 9. 12—13; Um

× **Settau.**  
[P Roggenhausen (Ostrp.).] GÜ  
b. Landwirt Julius Ostrowski,  
Rufnr. Heilsberg 353; Um

× **Seherdort, Kr. Marien-  
werder, Westpr.** [üb. Marien-  
werder (Westpr.).] Teiln. s.  
Garnsee; Ü: PSt b. Otto Ko-  
walski, Rufnr. Garnsee 72; Um

× **Seubersdorf, Kr. Mohrungen,**  
Dorf. [P Reichau (Ostrp.).]  
Teiln. s. Reichau, Ostrp.; Ü:  
Hilft s. Gastwirt Zimmermann,  
Rufnr. Reichau 45; Um

**Seubersdorf, Kr. Mohrungen,**  
Gut. [P Waltersdorf ü. Lieb-  
stadt (Ostrp.).] Teiln. s. Wal-  
tersdorf, Passarge.

× **Seubersdorf, Kr. Osterode,**  
Ostrp. [üb. Osterode (Ostrp.).]  
Teiln. s. Kraplan; Ü: PSt b.  
Matthias, z. erreichen ü. b. Oste-  
rode, Ostrp.; Um

**Seythen.**  
[P Mühlen (Kr. Osterode, Ostrp.).]  
Teiln. s. Mühlen.

**Sgnilken.**  
[P Kubulten (Ostrp. Süd).] Teiln.  
s. Kubulten.

**Sgonn, s. Hirschen.**

× **Sibirien, Fo.**  
[P Großbeidenstein ü. Kucker-  
neese (Ostrp.).] GÜ b. Forst-  
schutzgehilfe Weywadt, Rufnr.  
Herdenu 85; Um

**Sickenhöfen.**  
[P Medenau.] Teiln. s. Powayen.

× **Siddan.**  
[üb. Bartenstein (Ostrp.).] Ü:  
PSt b. Gastwirt Romey, Rufnr.  
Bartenstein 498; Um

× **Siebenbergen.**  
[P Krupinnen ü. Treuburg.] GÜ  
b. Terfel, Rufnr. Treuburg 250;  
Um

× **Siebeneichen, Fo.**  
[P Sommerswalde ü. Schloßberg  
(Ostrp.).] GÜ b. Revierförster  
Brauer, gehört z. ON Sommers-  
walde, z. erreichen ü. Hasel-  
berg, Ostrp.; Um

× **Siebenhöfen, Ostrp.**  
[P Sensburg.] Teiln. s. Haver-  
beck; Ü: PSt b. Emil Klinger  
Rufnr. Haverbeck 08; Um

**Siebenhuten.**  
[P Schloßhitten.] Teiln. s. Schlo-  
bitten.

**Siebenkirchberg.**  
[P Mühlenhö. ü. Schillen].  
Teiln. s. Schillen.

- Sieben Linden.**  
[P Hensken, Kr. Schloßberg (Ostpr.).] Teiln. s. Kussen.
- Siedelhöhe.**  
[üb. Tilsit-Preußen.] Teiln. s. Tilsit.
- Sieden.**  
[P Ebenfelde (Kr. Lyck).] Teiln. s. Ebenfelde.
- Siegesdicken.**  
[P Kumeheun] Teiln. s. Kumeheun.
- × **Siegfriedswalde, Kr. Heilsberg.** s. Verz. d. Teiln.; Ü: PAg b. Rentier Wolff.
- Siegmanen.**  
[P Insterburg.] Teiln. s. Insterburg.
- × **Siegmunden, Kr. Johannsburg.** Ostpr. [P Gr. Kessel ab. Johannsburg (Ostpr.).] Teiln. s. Gehlenburg, Ostpr.; GÜ b. Kfm. Redemund, Rufnr. Gehlenburg 192; Um
- × **Siegmundfelde.**  
[üb. Insterburg 2]. Teiln. s. Dittlacken, Kr. Insterburg; Ü: PSt b. Janzca, Rufnr. Dittlacken 08; Um
- Siegmundshot,**  
s. Gr. Siegmundfelde.
- Sielacken.**  
[P Tapiaw.] Teiln. s. Tapiaw.
- × **Sielkeim.**  
[üb. Nautzen (Ostpr.).] Teiln. s. Nautzen; Ü: PSt b. Kfm. Lorenz, Rufnr. Nautzen 115; Um
- Siemonowen, s. Altensiedel.**
- × **Siemlenau.**  
[P Kaunen ab. Neidenburg.] GÜ b. Karl Heybutzki, Rufnr. Skottau 8; Um
- × **Siemohnen.**  
[P Norkitten.] Teiln. s. Norkitten; GÜ b. Kfm. Emil Schmetzkat, Rufnr. Norkitten 19; Um
- Siemonken, Fo.,**  
s. Hintertannen, Fo.
- Siemonischken, s. Siegmanen.**
- Sierokopass,**  
s. Breitenfelde, Kr. Neidenburg.
- Sieslack.**  
[P Petershagen (Ostpr.).] Teiln. s. Petershagen.
- × **Siewen, [Kr. Angerburg],** s. Verz. d. Teiln.; Ü: PAg b. Bernhard Stapf.
- Siewken.**  
[P Kruglanken.] Teiln. s. Kruglanken.
- × **Silberbach, Kr. Mohrungen.** Teiln. s. Reicherswalde; Ü: PAg b. PAg Packeiser, gehört z. ON Reicherswalde, z. erreichen ab. Mohrungen; D: W 8—10, 12—13, 15—17; S 8—9, 12—13; Um
- Silberhot.**  
[P Dt. Eylau.] Teiln. s. Dt. Eylau.
- Sillehnen.**  
[P Mohrungen.] Teiln. s. Mohrungen.
- Sillentele, Kr. Angerapp.**  
[P Sodehnen (Kr. Angerapp).] Teiln. s. Sodehnen, Kr. Angerapp.
- Sillinnen.**  
[P Skandan (Kr. Gerdauen).] Teiln. s. Skanda.
- Silzkeim.**  
[P Barten (Kr. Rastenburg, Ostpr.).] Teiln. s. Barten.
- Simnau.**  
[P Wodigehnen.] Teiln. s. Wodigehnen.
- Simonetti.**  
[P Mohrungen.] Teiln. s. Mohrungen.
- × **Sinnhöfen.**  
[P Eydtkau.] GÜ b. Bürgerstr. Gruber, Rufnr. Eydtkau 210; Um
- Sisdroy, Fo.,**  
s. Preußenort, Fo.
- Sisdroyheide, Fo.**  
s. Sixdroiheide, Fo.
- Sisdroyoten, s. Sixdroi.**
- Sisdroyoten, Fo.,**  
s. Sixdroi, Fo.
- Sittenfelde, Kr. Insterburg.**  
[P Schulzenhof ab. Insterburg 2]. GÜ b. Bürgermeister Haering, Rufnr. Norkitten 50; Um
- Sixdroi.**  
[P Babenten ab. Peitschendorf.] Teiln. s. Babenten.
- Sixdroi, Fo.**  
[üb. Peitschendorf.] GÜ b. Forst-aufseher Großmann, Rufnr. Babenten 6; Um
- × **Sixdroiheide, Fo.**  
[P Gellen ab. Ortelsburg.] GÜ i. d. Revierförsterei, z. erreichen ab. Ortelsburg, gehört z. ON Rheinswein; Um
- Skalbotten.**  
[üb. Wartenburg, Ostpr.] Teiln. s. Gr. Kleeberg.
- Skaisgirren, Kr. Goldap,**  
s. Hellerau, Ostpr.
- Skalsgirren, Kr. Niederung,**  
s. Kreuzingen, Ostpr.
- Skallischen, Fo.,**  
s. Altheide, Ostpr., Ofö.
- Skallischen, Kr. Darkehmen,**  
s. Altheide, Ostpr.
- Skallischkehmen, Kr. Darkehmen,**  
s. Großsteinau.
- × **Skandau.**  
s. Verz. d. Teiln.; Ü: PAg b. Gastwirt Crieé.
- Skandiack.**  
[P Barten (Kr. Rastenburg, Ostpr.).] Teiln. s. Barten.
- × **Skapenwald.**  
[P Bieberswalde ab. Osterode (Ostpr.).] GÜ i. d. Revierförsterei, gehört z. ON Liebenmühl, z. erreichen ab. Osterode, Ostpr.: Um
- Skardupchen, Kr. Gumbinnen,**  
s. Kleinweiler.
- × **Skardupönen, Kr. Gumbinnen,**  
s. Matzrode.
- Skardupönen, Kr. Insterburg,**  
s. Klingen.
- Skardupönen, Kr. Tilsit-Ragnit,**  
s. Scharden.
- Skaruben, s. Ebenflur.**
- Skarupnen, s. Hartental.**
- Skarinnen, s. Richtenberg, Kr. Johannsburg, Ostpr.**
- Skaten, Kr. Wehlau.**  
[P Köllm Damerau ab. Wehlau.] Teiln. s. Köllm. Damerau.
- × **Skaten, Fo.**  
[P Köllm. Damerau ab. Wehlau.] GÜ b. Revierförster Schläferreit, gehört z. ON Köllm. Damerau, Rufnr. Schirrau 43; Um
- Skaticken, Fo, s. Skaten, Fo.**
- Skaticken, Kr. Tilsit-Ragnit,**  
s. Katticken.
- Skaticken, Kr. Wehlau,**  
s. Skaten, Kr. Wehlau.
- Skatnick.**  
[P Pütz (Kr. Rastenburg, Ostpr.).] Teiln. s. Pütz, Kr. Rastenburg, Ostpr.
- Skattegirren, s. Groschenweide.**
- Skardienen, s. Scherden.**
- Skerpen.**  
[P Liebenmühl.] Teiln. s. Liebenmühl.
- × **Skirwiet.**  
[üb. Kuckerneese (Ostpr.).] s. Verz. d. Teiln.; Ü: PAg b. Schlittke.
- × **Skirwiet, Fo.**  
[P Skirwiet ab. Kuckerneese (Ostpr.).] GÜ b. Revierförster Goltz, Rufnr. Skirwiet 18; Um
- × **Skitten.**  
[üb. Bartenstein (Ostpr.).] Ü: PSt b. Bürgermeister Fritz Prill, Rufnr. Bartenstein 495; Um
- Skittlanken.**  
[P Schnellwalde ab. Saalfeld (Ostpr.).] Teiln. s. Schnellwalde.
- Skodden, s. Schoden.**
- × **Sköpen.**  
[üb. Kuckerneese (Ostpr.).] Teiln. s. Kuckerneese, Ostpr.; Ü: PAg b. Frl. Rosenberg, Rufnr. Kuckerneese, Ostpr. 230 u. GÜ b. Kfm. Kosgalwies, Rufnr. Kuckerneese, Ostpr. 360; D: W 8—12, 15—17; S 8—9, 12—13; Um
- × **Skören.**  
[üb. Kuckerneese (Ostpr.).] s. Verz. d. Teiln.; Ü: PAg b. Post-agentin Schwartzkopf.
- Skötschen, s. Grönfleet.**
- Skok.**  
[P Ukta (Ostpr.).] Teiln. s. Ukta.
- Skollmen.**  
[P Roghnen (Kr. Pr. Holland).] Teiln. s. Pr. Holland.
- Skollwitten.**  
[P Miswalde.] Teiln. s. Miswalde.
- Skomand.**  
[P Talken.] Teiln. s. Talken.
- Skomanten.**  
[üb. Lyck.] Teiln. s. Ebenfelde, Kr. Lyck, u. Dreimühlen; Ü: PSt b. Gastwirt Pietruk, Rfnr. Dreimühlen 14; Um
- Skomatzko, s. Dippelsee.**
- Skomentnen, s. Skomanten.**
- Skoppen, Kr. Lötzen,**  
s. Reichenstein, Ostpr.
- × **Skottau.**  
[üb. Neidenburg.] s. Verz. d. Teiln.; Ü: PAg b. Gastw. Bischof.
- Skrebudicken, s. Finkental.**
- Skroblenen, Kr. Darkehmen,**  
s. Kleinschingen.
- Skroblenen, Kr. Gumbinnen,**  
s. Buchenrode.
- Skroblenen, Kr. Pillkallen,**  
s. Ambruch, Kr. Schloßberg, Ostpr.
- Skrodzken, s. Jagdhof.**
- Skrudschen, Kr. Stallupönen,**  
s. Lengfriede.
- × **Skudayen.**  
[P Krokau ab. Neidenburg.] Teiln. s. Krokau; GÜ b. Landw. Geratzki, Rufnr. Krokau 8; Um
- × **Skraubetwarren.**  
[P Skören ab. Kuckerneese (Ostpr.).] Teiln. s. Kuckerneese; GÜ b. Kfm. Taudien, Rufnr. Kuckerneese 392; Um
- Skuldainen.**  
[P Kuckerneese (Ostpr.).] Teiln. s. Kuckerneese.
- Skungirren, s. Scheuersdorf.**
- × **Smallen.**  
s. Verz. d. Teiln.; Ü: PAg b. PAg Matthée.
- Smalupp, Fo.,**  
s. Brandenburg, Fo.
- Snappen, Kr. Insterburg,**  
s. Schnappen, Kr. Insterburg.
- Snappen, Kr. Pillkallen,**  
s. Snappen, Kr. Schloßberg, Ostpr.
- × **Snappen, Kr. Schloßberg, Ostpr.** [P Schillfelde ab. Schloßberg (Ostpr.).] Teiln. s. Schillfelde; GÜ b. Kaufm. Hans Meikstat, Rufnr. Schillfelde 84; Um
- × **Snopken.**  
[P Johannsburg (Ostpr.).] Teiln. s. Johannsburg, Ostpr.; GÜ b. Bürgerstr. Jakubowski, Rufnr. Johannsburg, Ostpr. 441; Um
- Sobersken, s. Bersken.**
- Soblechen, Kr. Angerburg,**  
s. Salpen.
- Sobollen,**  
s. Richtenberg, Kr. Treuburg.
- Soczien, s. Kelchersdorf.**
- × **Sodargen.**  
s. Verz. d. Teiln.; Ü: PAg b. Frau Martha Sodeikat.
- × **Sodehnen, Kr. Angerapp, s.** Verz. d. Teiln.; Ü: PAg b. PAg Girod.
- Sodehnen, Kr. Gumbinnen,**  
s. Heinsort, Kr. Gumbinnen.
- Sodehnen, Kr. Gumbinnen, Abb.** [P Sodehnen (Kr. Gumbinnen).] Teiln. s. Sodehnen, Kr. Gumbinnen.
- × **Sodelken.**  
[üb. Gumbinnen.] Teiln. s. Gumbinnen; Ü: PSt b. Wistokat, Rufnr. Gumbinnen 25 34; Um
- Sodinehlen,**  
s. Jägersfreude, Ostpr.
- Sodrest, Adl.**  
[P Alt Kriewen (Kr. Lyck).] Teiln. s. Fließdorf, Ostpr.
- × **Soffen, Kr. Lyck.**  
[P Stradaunen (Kr. Lyck).] GÜ b. Gastwirt Kraffzik, Rufnr. Stradaunen 21; Um
- × **Sogintzen.**  
[P Tollmingen (Ostpr.).] Teiln. s. Tollmingen, Ostpr.; GÜ b. Kfm. Klöß, Rufnr. Tollmingen, Ostpr. 69; Um
- Sokallen.**  
[P Werschen ab. Bokellen.] Teiln. s. Mulden [üb. Treuburg].
- Sokolken, s. Halldorf.**
- Sokolken, Kr. Lyck, s. Stahnken.**
- Sokollen.**  
[P Richtwalde.] Teiln. s. Richtwalde.
- Solainen, Kr. Marienwerder,** Westpr. [P Großkrebs.] Teiln. s. Großkrebs.
- Solainen, Kr. Pr. Holland.** [P Quittainen (Kr. Pr. Holland).] Teiln. s. Quittainen.
- × **Soldahnen.**  
[üb. Lötzen.] Teiln. s. Kruglanken; Ü: PSt b. Gastw. Neuhaus, Rufnr. Kruglanken 23; Um
- Solknick.**  
[P Skandau (Kr. Gerdauen).] Teiln. s. Skandau.
- × **Sollau.**  
[P Kreuzburg (Ostpr.).] Teiln. s. Kreuzburg; GÜ b. Gastw. Beyer, Rufnr. Kreuzburg 128; Um
- Sollecken.**  
[P Perwilten ab. Königsberg (Pr) 5.] Teiln. s. Kobbeldude.
- Sollincken.**  
[P Kobbeldude.] Teiln. s. Kobbeldude.
- × **Soltmahnen.**  
[üb. Widminnen.] Teiln. s. Siewen, Rufnr. Siewen 06; D: W 8—11, 15—17; S 8—9, 12 bis 13; Db: W 11—13, 17—18; Um
- Soltmahnen, Kr. Lyck.** [P Prostken (Ostpr.).] Teiln. s. Prostken.
- × **Sommerau, Kr. Marienburg,** Westpr. [üb. Elbing.] Teiln. s. Altfelde; Ü: PSt b. Landwirt Saager, Rufnr. Altfelde 253; Um
- Sommerau, Kr. Tilsit-Ragnit,** [P Schillen.] Teiln. s. Kindschen, Kr. Tilsit-Ragnit u. Schillen.
- × **Sommeran, Westpr.** s. Verz. d. Teiln. Ü: PAg b. Adolf Philipp; Um
- × **Sommerfeld.**  
[üb. Guttsstadt.] Teiln. s. Arnsdorf Erm. Ü: PSt b. Josef Berger, Rufnr. Arnsdorf, Erm. 62; Um
- Sommerfeld, Kr. Bartenstein,** Ostpr. [P Stockheim (Ostpr.).] Teiln. s. Stockheim.
- × **Sommerfeld, Kr. Pr. Holland.** [üb. Pr. Holland.] Teiln. s. Göttingendorf; Ü: PSt b. Gastwirt Kollberg, Rufnr. Göttingendorf [64], z. erreichen ab. Pr. Holland; Um
- × **Sommerkrug (Ostpr.).** Ü: PSt b. Bauer Fritz Schweinberger, Rufnr. Sodargen 34; Um
- Sommerkrug (Tarpupönen)** s. Sommerkrug.
- Sommershöfen.**  
[P Schakendorf ab. Kuckerneese (Ostpr.).] Teiln. s. Gilgenfeld u. Schakendorf.
- × **Sommerswalde, Kr. Schloßberg, Ostpr.** [üb. Schloßberg, Ostpr.], s. Verz. d. Teiln.; Ü: PAg b. D. W 7—13, 15—19, S 9—13; Um
- × **Sonnau.** [üb. Lyck.] Teiln. s. Lyck; Ü: PSt b. Sadek, Rufnr. Lyck 796; Um
- Sonne.**  
[P Christburg.] Teiln. s. Christburg.
- Sonnenberg, Kr. Angerapp.** [P Schiedelau ab. Bokellen.] Teiln. s. Mulden.
- Sonnenberg, Kr. Braunsberg,** Ostpr. [P Frauenburg (Ostpr.).] Teiln. s. Franenburg.
- Sonnenberg, Kr. Ortelsburg.** [P Passenheim (Ostpr. Süd).] Teiln. s. Passenheim.
- Sonnenberg, Kr. Rosenberg,** Westpr. [P Riesenbnrg.] Teiln. s. Riesenbnrg.
- × **Sonnenborn, Kr. Mohrungen,** s. Verz. d. Teiln.; Ü: PAg b. PAg Dreher.
- Sonnenburg.** [P Gr. Schwansfeld (Ostpr.).] Teiln. s. Gr. Schwansfeld.
- Sonnenfeld.** [P Mehsack.] Teiln. s. Mehsack.
- Sonnenhof.** [P Liebenmühl.] Teiln. s. Liebenmühl.
- × **Sonnenmoor.** [P Altenfließ (Ostpr.) ab. Ehenrode (Ostpr.).] GÜ b. Gastwirt Fritz Schneider, Rufnr. Kattenau 09; Um
- Sonnenstuhl.** [P Braunsberg (Ostpr.).] Teiln. s. Braunsberg.
- Sonnenwalde.** [P Dakau.] Teiln. s. Riesenburg.
- × **Sonnheim.** [üb. Angerburg (Ostpr.).] Teiln. s. Buddern u. Kuten, Kr. Angerburg, Ostpr.; Ü: PSt b. Landw. Pasternack, Rufnr. Baddera 70; Um
- × **Sonnigkeim.** [P Dossitten ab. Königsberg (Pr) 5.] Teiln. s. Neuhausen, Kr. Königsberg, Pr.; GÜ b. Bauer Migge, Rufnr. Neuhausen 207; Um
- × **Sonntag, Kr. Sensburg,** [P Warpuhen (Kr. Sensburg).] Teiln. s. Warpuhen; GÜ b. Gustav Zimicke, z. erreichen ab. Sensburg; Um
- × **Sonnwald.** [üb. Mehsack.] Teiln. s. Mehsack u. Lichtenau, Ostpr.; Ü: PSt b. Florian Marquardt, Rufnr. Liechtenau 45; Um
- Sontopp, s. Santop.**
- Sooben.** [P Brückendorf ab. Allenstein.] Teiln. s. Brückendorf.
- Sophienberg, Kr. Gerdauen.** [P Rosenberg ab. Gerdauen.] Teiln. s. Friedenberg (Ostpr.).
- Sophienberg, Kr. Pr. Eylau.** [P Posmahlen.] Teiln. s. Posmahlen.
- Sophienhot.** [P Nattern ab. Allenstein.] Teiln. s. Darethnen.
- Sophienthal, Kr. Bartenstein,** Ostpr. [P Friedland (Ostpr.).] Teiln. s. Friedland.
- Sophienthal, Kr. Lötzen.** [P Skoppen (Kr. Lötzen).] Teiln. s. Skoppen.
- × **Sophienthal, Kr. Osterode,** Ostpr. [üb. Hohenstein (Ostpr.).] Ü: PSt b. Fleischermeister Sakowski, gehört z. ON Wittigwalde, Ostpr. Süd; Um
- Sophienthal, Kr. Sensburg,** [P Ribben (Ostpr. Süd).] Teiln. s. Ribben.
- Sorbhennen.** [P Saalfeld (Ostpr.).] Teiln. s. Saalfeld u. Schnellwalde.
- Sordachen, s. Sorden.**
- Sorden.** [P Lenzenhof ab. Lyck.] GÜ b. Bürgermeister Buß, Rufnr. Lyck 523; Um
- × **Sorgenan (Samland),** [üb. Fischhausen.] Teiln. s. Palmnicken; Ü: PAg b. Max Spitz, Rufnr. Palmnicken 49; D: W 7—13, 15—19, S 9—13; Um
- Sorgenfelde.** [P Lindicken (Kr. Schloßberg).] Teiln. s. Lindicken.

Sorgenfrei

**Sorgenfrei.**  
[P Trempen.] Teiln. s. Großkar-powen.

× **Sorgenort.**  
[P Augustwalde ü. Elbing.] Teiln. s. Markushof; GÜ b. Gast-wirt Eichhorn, Rufnr. Markushof 131; Um

× **Soritten.**  
[P Stolzhagen ü. Heilsberg.] GÜ b. Lehrer Petrell, Rufnr. Noßberg 47; Um

× **Sorquitten.**  
s. Verz. d. Teiln.: O: PAg b. PAg Thierfeldt, Rufnr. Sorquitten 20; Um

× **Sorrehnen.**  
[P Silberbach (Kr. Mohrungen).] GÜ b. Bürgermeister Schröter, Rufnr. Liebstadt (Ostrp.) 228; Um

**Sorthenen.**  
[P Pobethen ü. Königsberg (Pr 5).] Teiln. s. Pobethen.

**Sortlack.** Kr. Bartenstein, Ostrp. [P Friedland (Ostrp.)] Teiln. s. Friedland.

× **Sorlack.** Kr. Pr. Eylau. [P Reddenau (Ostrp.)] Teiln. s. Reddenau; GÜ b. Bürgermeister Porsch, Rufnr. Reddenau 14; Um

**Sossehnen.**  
s. Knipitten-Sossehnen.

**Sowelden.**  
[P Röbel.] Teiln. s. Röbel.

× **Spallingen.**  
[P Mittenheide (Kr. Johannisburg).] Teiln. s. Mittenheide; GÜ b. Gastw. Turowski, Rufnr. Mittenheide 11; Um

**Spallwitten.**  
[P Kumehehen.] Teiln. s. Kumehehen.

**Spanden.**  
[P Döbern ü. Mühlhausen (Ostrp.).] Teiln. s. Schlodien.

**Spandienen.**  
[P Königsberg (Pr 5).] Teiln. s. Königsberg, Pr.

× **Spannegeln.**  
[ü. Insterburg 2.] Teiln. s. Popelken Kr. Labiau; O: PAg b. Vogt, Rufnr. Popelken 91; D: W 8—11, 1430—1630; S 8—9; Db: W 11—13, 17—18; S 12 bis 13; Um

**Sparau.**  
[P Tiefensee (Westpr.).] Teiln. s. Christburg.

× **Sparken.**  
[ü. Johannsburg (Ostrp.).] Teiln. s. Johannsburg, Ostrp.; O: PSt b. Bürgermstr. Rybatzki, Rufnr. Johannsburg, Ostrp. 450; Um

**Spätzen.**  
[P Mallwen ü. Gumbinnen.] Teiln. s. Mallwen.

**Spechtsboden.**  
[P Schäferberg (Ostrp.) ü. Goldap.] Teiln. s. Goldap.

× **Spechtsboden.** Fo. [P Schäferberg (Ostrp.) ü. Goldap; GÜ b. Revierförster Helwig, Rufnr. Goldap 545; Um

**Spelchersdorf.**  
[P Königsberg (Pr 5).] Teiln. s. Königsberg, Pr.

**Sperling.**  
[P Benkheim (Kr. Angerburg) ü. Angerburg (Ostrp.).] Teiln. s. Benkheim.

**Sperlings.** Kr. Heilsberg. [P Launau (Kr. Heilsberg).] Teiln. s. Liewenberg.

× **Sperlings.** Kr. Königsberg, Pr. [P Trömpau ü. Königsberg (Pr 5).] Teiln. s. Trömpau; GÜ b. Landw. Brettschneider, Rufnr. Trömpau 21; Um

**Sperwatten.**  
[P Raunan.] Teiln. s. Raunan.

**Sperwienen.**  
[P Kukebnen (Ostrp.).] Teiln. s. Zinten.

× **Spiegelberg.**  
[ü. Allenstein.] s. Verz. d. Teiln.: O: PAg b. Pollakowski.

**Spiegels.**  
[P Pülz (Kr. Rastenburg, Ostrp.).] Teiln. s. Pülz, Kr. Rastenburg, Ostrp.

**Spiegelswalde.**  
[P Lößainen ü. Röbel.] Teiln. s. Pülz, Kr. Rastenburg, Ostrp.

**Spieglowken.** s. Spiegelswalde.

**Spierau.**  
[P Arnsdorf ü. Gerdauen.] Teiln. s. Gerdauen.

**Spiergsten.** s. Spirgsten.

× **Spielerkein.** Kr. Gumbinnen. s. Hohenrüd, Ostrp.

× **Spirding.** Fo. [P Nikolaiken (Ostrp.).] GÜ b. Revierförster Kaudonat, Rufnr. Nikolaiken, Ostrp. 216; Um

**Spirdingshöhe.**  
[P Weißbunnen.] Teiln. s. Weißbunnen, Ostrp. Süd.

**Spirginnen.** s. Hasenflur.

**Spirdingsblick.**  
[P Nikolaiken (Ostrp.).] Teiln. s. Weißbunnen, Ostrp. Süd.

× **Spirgsten.**  
Teiln. s. Lötzen; O: PAg b. PAg Weigelt, Rufnr. Lötzen 369; D: W 8—11, 15—17; S 8—9; Um

× **Spitthehen.**  
[ü. Bartenstein (Ostrp.).] Teiln. s. Bartenstein, Ostrp.; O: PSt b. Langbans, Rufnr. Bartenstein 340; Um

**Spittel.** Kr. Rastenburg, Ostrp. [P Wilkendorf (Ostrp.).] Teiln. s. Rastenburg, Ostrp.

**Spittelhof.** Kr. Königsberg, Pr. [P Königsberg (Pr) - Juditten.] Teiln. s. Königsberg, Pr.

**Spittels.**  
[P Pr. Holland.] Teiln. s. Pr. Holland.

**Spitzen.** Fo. [P Schlodien ü. Mühlhausen (Ostrp.).] Teiln. s. Schlodien.

**Spitzlings.**  
[P Waldau ü. Königsberg (Pr 5).] Teiln. s. Waldau, Ostrp.

**Spochthaus.** Fo. [P Friedrichswalde.] Teiln. s. Georgenfelde.

**Sporgeln.**  
[P Gr. Schwansfeld (Ostrp.).] Teiln. s. Gr. Schwansfeld.

× **Sporthehen.**  
[ü. Wormditt.] Teiln. s. Lieb-stadt u. Wormditt; O: PSt b. Paul Bartsch, Rufnr. Wormditt 486; Um

**Sporwienen.**  
[P Gr. Schwansfeld (Ostrp.).] Teiln. s. Gr. Schwansfeld.

**Sporwitten.** Kr. Bartenstein, Ostrp. [P Schönbruch (Ostrp.).] Teiln. s. Schönbruch b. Bartenstein, Ostrp.

**Sporwitten.** Kr. Fischhausen. [P Pluttwinnen ü. Königsberg (Pr 5).] Teiln. s. Rudau, Kr. Fischhausen.

**Sprakten.**  
[P Falkenreut ü. Insterburg 2.] Teiln. s. Falkenreut.

**Sprenglienen.**  
[P Langheim (Ostrp.).] Teiln. s. Korschehen.

× **Sprindacker.**  
[P Mallwen ü. Gumbinnen.] GÜ b. Bürgermeister Seinwill, Rufnr. Mallwen 54; Um

**Sprindberg.**  
[P Schneegrund.] Teiln. s. Schneegrund.

**Sprindlack.**  
[P Baining ü. Wehlan.] Teiln. s. Grünbayn ü. Wehlan.

**Sprindort.**  
[P Großwaltersdorf (Ostrp.).] Teiln. s. Großwaltersdorf, Ostrp.

**Sprindt.** s. Insterburg-Sprindt.

× **Springborn.** Ermland. Teiln. s. Kiwitten; O: PAg b. Fr. Krause, Rufnr. Kiwitten 199; D: W 8—11, 12—13; Um 1430—17; S 8—9, 12—13; Um

× **Springborn.** Kr. Neidenburg, Fo. [P Modiken ü. Neidenburg.] GÜ i. d. Preuß. Staatsförsterei, gehört z. ON Muschaken; Um

× **Springen.**  
[ü. Gumbinnen.] Teiln. s. Ruf-linde; O: PSt b. Schieleit, Rufnr. Roßlinde 22; Um

**Sprosserweide.**  
[P Skören ü. Kuckerneese (Ostrp.).] Teiln. s. Skören.

**Spucken.** s. Stucken.

**Spullen.**  
[P Kussen ü. Schloßberg.] Teiln. s. Kussen.

× **Staatshausen.** Kr. Goldap. [P Schneegrund.] GÜ b. Gritzki, Rufnr. Schneegrund 11; Um

× **Staatshausen.** Kr. Insterburg. [ü. Insterburg 2.] Teiln. s. Nor-kitten; O: PSt b. Kurt Beckert, Rufnr. Norritten 85; Um

× **Stabigotten.**  
[ü. Allenstein.] Teiln. s. Dar-rethen; O: PAg b. Hermanowski, Rufnr. Darrethen 28; D: W 8 bis 11, 16—17; S 8—9; Db: W 7 bis 8; S 7 bis 8; Um

× **Stabigotten.** Fo. [P Stabigotten ü. Allenstein.] GÜ i. d. Revierförsterei, gehört z. ON Darrethen, z. erreichen ü. Hohenstein, Ostrp.; Um

× **Stablack** — früher Domtau — [ü. Pr. Eylau.] Teiln. s. Pos-mahlen; O: beim ZwPA, Rufnr. Posmahlen 11; Um

**Stablacken.** Kr. Insterburg. [P Bärensprung ü. Insterburg 2.] Teiln. s. Bärensprung.

**Stablacken.** Kr. Insterburg. [P Neunischken.] s. Bergental.

**Stabunken.**  
[P Frauendorf (Kr. Heilsberg).] Teiln. s. Frauendorf.

**Stadienberg.**  
[P Friedland (Ostrp.).] Teiln. s. Friedland.

**Stadienhol.**  
[P Kl. Schönau (Ostrp.) ü. Friedland (Ostrp.).] Teiln. s. Kl. Schönau.

**Stadtfelde.**  
[P Ebenrode (Ostrp.).] Teiln. s. Ebenrode, Ostrp.; GÜ b. Kfm. Jucknat, Rufnr. Ebenrode 522; Um

**Stadtfelde.** Abb. [P Ebenrode (Ostrp.).] Teiln. s. Ebenrode, Ostrp.; GÜ b. Landw. Lepenies, Rufnr. Ebenrode 523; Um

**Stadthausen.**  
[P Schirrau (Kr. Wehlan.)] Teiln. s. Schirrau.

**Stadtheide.**  
[P Tilisit-Splitter.] Teiln. s. Tilisit.

**Stadtvorwerk.**  
[P Liechtenal ü. Marienwerder (Westpr.).] Teiln. s. Marienwerder.

**Stadtwald Angerburg.** Ostrp., Fo. [P Kehlerwald ü. Angerburg (Ostrp.).] Teiln. s. Angerburg.

**Stärken.**  
[P Eydtkau.] Teiln. s. Eydtkau.

**Stärkenau.** Fo. [P Sommerau (Westpr.).] Teiln. s. Sommerau.

**Stärkenthal.**  
[P Allenstein.] Teiln. s. Allenstein.

× **Staggen.**  
[P Aulenbach.] GÜ b. Bürger-mstr. Laaser, Rufnr. Aulenbach 152; Um

**Staggen.** Kr. Tilisit-Ragnit. [P Breitenstein (Ostrp.).] Teiln. s. Tilisental.

× **Stagnitten.**  
[ü. Elbing.] Teiln. s. Elbing; O: PSt b. Frau Eisebeth Kopp, Rufnr. Elbing 20 09; Um

**Stagutschén.** b. Bokellen, s. Dallwitz, Ostrp.

**Stagutschén.** b. Recketschen, s. Kammergut.

× **Stahnken.**  
[P Langsee.] GÜ b. Kaufmann Kröbnert, Rufnr. Prostken 213; Um

× **Stahnsdorf.** Ostrp. [P Kussen, Kr. Schloßberg (Ostrp.).] Teiln. s. Kussen; GÜ b. Bauer Lemhöfer, Rufnr. Kussen .67; Um

**Staken.**  
[P Paßdorf ü. Angerburg (Ostrp.).] Teiln. s. Engelstein.

**Staldschen.** s. Jägerhöb.

× **Stalle.**  
[ü. Elbing.] Teiln. s. Licht-felde; O: PSt b. Schmiedemstr. Willy Gehrke, Rufnr. Lichtfelde 198; Um

**Stallupönen.** s. Ebenrode, Ostrp.

× **Stampelken.**  
[ü. Tapiau.] Teiln. s. Eichen, Ostrp.; O: PSt b. Frau Tisebler Geschke, z. erreichen ü. Tapiau u. Eichen; Um

× **Stampelken.** Fo. [P Stampelken ü. Tapiau.] GÜ i. d. Revierförsterei, z. erreichen ü. Forstamt Greiben, Rufnr. Nautzken 227; Um

**Stangan.**  
[P Waldau ü. Königsberg (Pr 5).] Teiln. s. Waldau, Ostrp.

**Stangenberg.**  
[P Niklaskirchen.] Teiln. s. Niklaskirchen.

× **Stangendorf.**  
[ü. Marienwerder (Westpr.).] Teiln. s. Russenau; O: PSt b. Korbmacher Albert Hein, Rufnr. Russenau 44; Um

**Stangendorf.** Kr. Braunsberg, Ostrp. [P Braunsberg (Ostrp.).] Teiln. s. Braunsberg.

× **Stangenwalde.** Kr. Rosenberg, Westpr. [P Bischofswerder (Westpr.).] Teiln. s. Bischofswerder, Westpr.; GÜ b. Gastwirt Beyer, Rufnr. Bischofswerder 89; Um

× **Stangenwalde.** Kr. Sensburg. [ü. Sensburg.] Teiln. s. Sensburg; O: PSt b. Thiel, Rufnr. Sensburg 282; Um

**Stanillien.**  
[P Wehlan.] Teiln. s. Wehlan.

**Stanneitschen.** Kr. Gumbinnen, s. Zweilinden.

**Stannen.** Kr. Gumbinnen. [P Osterfelde ü. Gumbinnen.] Teiln. s. Kanthausen.

× **Stannen.** Kr. Tilisit-Ragnit. [P Schillen u. Werfen Ostrp., ü. Schillen.] Teiln. s. Schillen; GÜ b. Bauer Friedrich Wisbar, Rufnr. Schillen 169; Um

× **Stantau.**  
[P Neuhäusen ü. Königsberg (Pr 5).] Teiln. s. Neuhäusen, Kr. Königsberg, Pr.; GÜ b. Schwaak, Rufnr. Neuhäusen 194; Um

**Starken.** Kr. Wehlan. [P Groß Lindenau (Ostrp.).] Teiln. s. Gr. Lindenau, Ehf.

× **Starkenicken.**  
[ü. Insterburg 2.] Teiln. s. Waldhausen, Kr. Insterburg; O: PSt b. Ropönus, Rufnr. Waldhausen 31; Um

**Starosten.** s. Millersbrück.

**Stasswienen.** s. Eisermühl.

**Statzen.** Kr. Lyck. [P Ebenfelde (Kr. Lyck).] Teiln. s. Ebenfelde.

**Statzen.** Kr. Treuburg. [P Halldorf ü. Treuburg.] Teiln. s. Halldorf.

**Stauchwitz.**  
[P Mensguth (Ostrp. Süd).] Teiln. s. Mensguth.

**Stawlsken.** s. Teichen.

**Stawken.** s. Staken.

**Steegen.**  
[P Pr. Holland.] Teiln. s. Pr. Holland u. Schlobitten, Bhf.

**Steenkendorf.**  
[P Bergriede (Kr. Osterode, Ostrp.).] Teiln. s. Bergriede.

**Steffensfelde.**  
[P Bergendorf (Ostrp.) ü. Gum-binnen.] GÜ b. Sembach, Rufnr. Bergendorf 16; Um

**Steffensbüchen.**  
[P Bergendorf (Ostrp.) ü. Gum-binnen.] Teiln. s. Bergendorf.

**Steffenshöh.**  
[P Tiedmannsdorf ü. Mühlbau-sen (Ostrp.).] Teiln. s. Tied-mannsdorf.

× **Steffenswalde.**  
[ü. Osterode (Ostrp.).] Teiln. s. Geierswalde, Ostrp. Süd; O: PSt b. Kfm. Goerigk, Rufnr. Geiers-walde 57; Um

× **Stegmannsdorf.**  
[ü. Wörrditt.] Teiln. s. Basien; O: PSt b. Anton Zybalt, Rufnr. Basien 52; Um

**Stehlichken.** s. Stehlan.

**Stehlan.**  
[P Eichhagen (Ostrp.).] Teiln. s. Eichhagen.

**Steilberg.**  
[P Grenzberg ü. Schillen.] Teiln. s. Kreuzingen, Ostrp.

**Stein.** Kr. Pr. Holland. [P Königsblumenau ü. Elbing.] Teiln. s. Reichenbach, Ostrp.

**Stein.** Kr. Rosenberg, Westpr., s. Stein-Kaspendorf.

**Stein-Kaspendorf.**  
[ü. Dt. Eylau.] Teiln. s. Dt. Eylau; O: PSt b. Steilmacher Adolf Woiczehowski, Rufnr. Dt. Eylau 366; Um

**Steinacker.** Kr. Insterburg. [P Ossafurt ü. Schillen, Teiln. s. Aulenbach, Ostrp.

**Steinau.** Kr. Labiau. [P Lahlacken ü. Nautzken (Ostrp.).] Teiln. s. Pronitten.

× **Steinau.** Kr. Neidenburg. [ü. Neidenburg.] Teiln. s. Nei-denburg; O: PSt b. Zimmermann Sezech, Rufnr. Neidenburg 356; Um

**Steinbach.**  
[P Siewen (Kr. Angerburg).] Teiln. s. Siewen.

× **Steinbeck.** Kr. Königsberg, Pr. [P Guttenfeld ü. Königsberg (Pr 5).] Teiln. s. Guttenfeld; GÜ b. Gastw.besitzer Müller, Rufnr. Guttenfeld 55; Um

**Steinbeckellen.**  
[P Guttenfeld ü. Königsberg (Pr 5).] Teiln. s. Guttenfeld.

× **Steinberg.**  
[ü. Gutstadt.] Teiln. s. Jonkendorf; O: PSt b. Kriegsbesch. August Möller, z. erreichen ü. Allenstein u. Jonkendorf; Um

× **Steinberg.** Fo. [P Steinberg ü. Gutstadt.] GÜ i. d. Revierförsterei, gehört z. ON Jonkendorf, z. erreichen ü. Allenstein u. Jonkendorf; Um

× **Steinberg.** Kr. Lyck. [P Gorlau (Kr. Lyck).] Teiln. s. Gorlau; GÜ b. Gastwirt Strehl, Rufnr. Gorlau 1; Um

**Steinberg.** Kr. Ortelsburg. [P Ortelsburg.] Teiln. s. Ortelsburg.

**Steinberg.** Kr. Rosenberg, Westpr. [P Dakau.] Teiln. s. Riesenburg.

**Steinbotten.**  
[P Plauten ü. Meblsack.] Teiln. s. Plauten.

× **Steinbruch.** Fo. [ü. Peitschendorf.] GÜ b. Re-vierförster Lothar Freitag, Rufnr. Ukta, Ostrp., 71; Um

**Steinbrück.**  
[P Hallenfelde.] Teiln. s. Gur-nen, Kr. Goldap.

**Steindorf.**  
[P Heiligenbeil.] Teiln. s. Hei-ligenbeil.

× **Steinershöhen.**  
[P Kussen, Kr. Schloßberg (Ostrp.).] Teiln. s. Kussen; GÜ b. Bürgermstr. Dickschat, Rufnr. Kussen 08; Um

× **Steinen.**  
[P Schwidern ü. Gebelnburg (Ostrp.).] Teiln. s. Schwidern; GÜ b. Gastwirt Godzinski, Rufnr. Schwidern 8; Um

**Steinfeld.**  
[P Labiau.] Teiln. s. Labiau.

× **Steinfeld.** Kr. Johannsburg, Ostrp. [ü. Gebelnburg (Ostrp.).] O: PSt b. Jul. Pappa, Rufnr. Baitenberg 46; Um

**Steinfließ.**  
[P Steffenswalde ü. Osterode (Ostrp.).] Teiln. s. Geierswalde, Ostrp. Süd.

Luftpost befördert Briefsendungen, Postanweisungen, Päckchen, Pakete



× **Steinbur.**  
[P Breitenstein (Ostpr.).] GÜ b. Bauer Ney, Rufnr. Breitenstein 210; Um.

**Steingrabenhof.**  
[P Tollmingen (Ostpr.).] Teiln. s. Tollmingen Ostpr.

× **Steingrenz, Fo.**  
[P Laukischen.] GÜ i. d. Revierförsterei, Rufnr. Laukischen 89; Um

× **Steinhagen, Ostpr.**  
[P Gahlen (Ostpr.).] Teiln. s. Gahlen; GÜ b. Gastw. Pellny, gehört z. ON Gahlen, z. erreichen ü. Goldap; Um

× **Steinhalde.**  
[P Schloßbach.] GÜ b. Landw. Friedrich Breunissen, Rufnr. Schloßbach 41; Um

× **Steinheide.**  
[P Hardtek.] GÜ b. Bürgermstr. Neubauer, Rufnr. Hardtek 224; Um

× **Steinheide, Fo.**  
[P Hardtek.] GÜ b. Revierförster Steiner, Rufnr. Hardtek 225; Um

**Steinhöhe.**  
[P Pfaffendorf (Ostpr. Süd)]. Teiln. s. Rheinswein.

× **Steinhol.**  
[P Sorquitten.] Teiln. s. Sorquitten; GÜ b. Gastwirt Theodor Scheumann, Rufnr. Sorquitten 75; Um

**Steinhof, Gut**  
[P Sorquitten.] Teiln. s. Kobulten.

**Steinhof, Kr. Angerburg.**  
[P Gr. Strengela ü. Angerburg (Ostpr.).] Teiln. s. Angerburg.

× **Steinkirch.**  
[üb. Ehenrode (Ostpr.).] Teiln. s. Sodargen; Ü: PSt b. Kfm. Otto Palfner, Rufnr. Sodargen 35; Um

× **Steinort, Kr. Angerburg.**  
[üb. Rastenburg (Ostpr.).] Teiln. s. Rosengarten, Ostpr.; Ü: PAg b. Gastw. Polzinen, Rufnr. Rosengarten 44; D: W 930—1030, 12—13, 15—17; S 8—9, 12 bis 13; Um

× **Steinort, Kr. Haff.**  
[P Schaakwittie ü. Königsberg (Pr) 5.] GÜ b. Gastwirt Komm, gehört z. ON Postnicken, Rufnr. Postnicken 21; Ua

**Steinsruh.**  
[P Schmilgen ü. Gumbinnen.] Teiln. s. Gumbinnen u. Bergendorf, Ostpr.

**Steinsee.**  
[P Bärensprung ü. Insterburg 2]. Teiln. s. Bärensprung.

**Steintal.**  
— früher Adl. Camionken —  
[P Thalheim ü. Neidenburg.] Teiln. s. Gardiceem.

× **Steintal, Ostpr. Süd.**  
s. Verz. d. Teila.; Ü: PSt b. Maurer Gregorz.

× **Steinwalde, Fo.**  
[P Friedrichsdorf ü. Friedland (Ostpr.).] GÜ i. d. Revierförsterei, z. erreichen ü. Forstamt Gauleden in Langbühl, Rufnr. Groß Lindenau 251; Um

× **Steinwalde, Kr. Angerburg.**  
[üb. Angerburg (Ostpr.).] Teiln. s. Kutten; Ü: PSt b. Kaufmann Lehmann, Rufnr. Kutten 05; Um

**Steinwalde, Kr. Lötzen.**  
[P Rheia (Ostpr.).] Teiln. s. Rhein.

**Steinwalde, Kr. Wehlau.**  
[P Friedrichsdorf ü. Friedland (Ostpr.).] Teiln. s. Gr. Engclau.

**Steiraggen.**  
[P Kindschen.] Teiln. s. Kindschen.

× **Stellinen, Fo.**  
[P Hütte ü. Elbing.] GÜ i. d. Oberförsterei, Rufnr. Neukirch Höhe 29; Um

**Stellinen, Kr. Labiau,**  
s. Deimetal.

**Stellwagen.**  
[P Gilgenfeld ü. Kuckerneese (Ostpr.).] Teiln. s. Gilgenfeld u. Herdenau.

**Stenken.**  
[P Bendiesen ü. Nautzen (Ostpr.).] Teiln. s. Pronitten.

**Stenkiene.**  
[üb. Allenstein.] Ü: PSt b. Gastwirt Valentin Barann, gehört z. ON Brückendorf, z. erreichen ü. Allenstein; Um

**Stenzeln.**  
[P Hanfen ü. Lötzen.] Teiln. s. Milken.

**Sterkeningen, s. Starkenicken.**

× **Sternberg, Kr. Heilsberg.**  
[üb. Heilsberg.] Teiln. s. Liewenberg; Ü: PSt b. Bauer Steppuhn II, Rufnr. Liewenberg 46; Um

**Sternburg, Fo.**  
[P Wehrkirchen.] Teiln. s. Wehrkirchen.

**Sternfelde.**  
[P Sensburg.] Teiln. s. Sensburg.

× **Sternsee.**  
[P Bredinken ü. Bischofsburg.] Teiln. s. Bredinken; GÜ b. Gastwirt Krause, z. erreichen ü. Bischofsburg; Um

**Sternwalde.**  
[P Sensburg.] Teiln. s. Sensburg.

× **Stettenbach.**  
[P Baitenberg (Kr. Lyck).] GÜ b. Bürgermstr. Murza, Rufnr. Baitenberg 18; Um

**Stettenbruch.**  
[P Salzbach ü. Rastenburg (Ostpr.).] Teiln. s. Wenden, Ostpr.

**Stettinnen.**  
[P Albrechtstorf (Ostpr.).] GÜ b. Zander, gehört z. ON Albrechtstorf, Kr. Pr. Eylau; Um

**Stierhof.**  
[P Aulenbach (Ostpr.).] Teiln. s. Aulenbach.

**Stigehnen, Kr. Braunsberg.**  
Ostpr. [P Langwalde ü. Mehlsack.] Teiln. s. Langwalde.

× **Stigehnen, Kr. Königsberg.**  
Pr. [P Quedau ü. Königsberg (Pr) 5.] GÜ b. Bürgermeister Baumgart, Rufnr. Königsberg, Pr. 2 26 96; Um

× **Stillheide.**  
[P Kleinlautersee (Kr. Angerapp).] Teiln. s. Kleinlautersee.

× **Stimbern, Fo.**  
[P Smailen ü. Gumbinnen.] Teiln. s. Smailen; GÜ b. Revierförster Wohlfromm, z. erreichen ü. Gumbinnen; Um

**Stirkallen, s. Keilergrund.**

**Stirkallen, Fo.,**  
s. Keilergrund, Fo.

**Stirnen.**  
[P Smailen ü. Gumbinnen.] Teiln. s. Smailen.

× **Stirnlaiken, s. Stirnen.**

× **Stobben.**  
[üb. Rastenburg (Ostpr.).] Teiln. s. Rosengarten, Ostpr.; Ü: PSt b. Gastwirt Frau Skubich, Rufnr. Rosengarten 48; Um

**Stobbenbruch.**  
[P Finken (Ostpr.) ü. Landsberg (Ostpr.).] Teiln. s. Finken.

**Stobbenorth.**  
[P Treuburg.] Teiln. s. Treuburg.

**Stobecken.**  
[P Perwilten ü. Königsberg (Pr) 5.] Teiln. s. Kobbeldude.

**Stobern, Kr. Pirkallen,**  
s. Stobern, Kr. Schloßberg, Ostpr.

× **Stobern, Kr. Schloßberg, Ostpr.**  
[P Willuhnen.] GÜ b. Bürgermeister Becker, Rufnr. Willuhnen 08; Um

**Stobingen, Kr. Elchniederung.**  
[P Wildwiesel.] Teiln. s. Gr. Friedrichsdorf, Ostpr.

**Stobingen, Kr. Niederung,**  
s. Stobingen, Kr. Elchniederung.

**Stobingen, Kr. Wehlau.**  
[P Taplacken.] Teiln. s. Taplacken.

**Stobnitt.**  
[P Silberbach (Kr. Mohrunge).] Teiln. s. Gr. Hermenau.

× **Stobol.**  
[üb. Elbing.] Teiln. s. Trunz; Ü: PSt b. Gastwirt Haese, Rufnr. Trunz 46; Um

**Stobricken, s. Krammsdorf.**

**Stobrigkehlen, s. Stillheide.**

× **Stockhausen, Kr. Röbel.**  
[P Bredinken ü. Bischofsburg.] GÜ b. Stellmacherstr. Neumann, geh. z. ON Bredinken, z. erreichen ü. Bischofsburg; Um

× **Stockhausen, Kr. Röbel, Fo.**  
[P Rothfließ.] GÜ i. d. Revierförsterei, geh. z. ON Bredinken, z. erreich. ü. Bischofsburg; Um

× **Stockheim.**  
[üb. Friedland (Ostpr.).] s. Verz. d. Teila.; Ü: PAg b. Charl. Riemann.

**Stöpen.**  
[P Carwitten ü. Mülhausen (Ostpr.).] Teiln. s. Schlobitten.

× **Stolberg, Kr. Angerburg, Fo.**  
[P Gr. Sobrost.] GÜ b. Revierförster Sinz, z. erreichen ü. Benkheim u. Angerapp; Um

**Stollen.**  
[P Liebstadt (Ostpr.).] Teiln. s. Liebstadt.

× **Stollendorf, Kr. Johannisburg, Ostpr.**  
[üb. Arys.] Teiln. s. Arys; Ü: PAg b. Kischkewitz, Rufnr. Arys 130; Um

**Stolpen.**  
[üb. Allenstein.] Teiln. s. Altwardenburg; Ü: PSt b. Landwirtin v. Stabbert, Rufnr. Altwardenburg 3; Um

**Stolzenau, Ostpr.**  
[P Trakehnen Ort u. Mühlengarten, Kr. Ehenrode, Ostpr.).] Teiln. s. Trakehnen, Ort.

× **Stolzenberg.**  
[üb. Zinten.] Teiln. s. Hermsdorf b. Zinten; Ü: PSt b. Friedrich Sommer, Rufnr. Hermsdorf 63; Um

**Stolzenfeld.**  
[P Schippenbeil.] Teiln. s. Schippenbeil u. Klingenberg (Ostpr.).

**Stolzenhof.**  
[P Elbing.] Teiln. s. Elbing.

**Stolzenmorgen.**  
[P Elbing.] Teiln. s. Elbing.

× **Stolzlagen.**  
[üb. Heilsberg.] Teiln. s. Liewenberg; Ü: PAg b. Menzel, Rufnr. Liewenberg 49; D: W 7/E bis 13, 15—18; S 7/8—9, 12 bis 13; Um

× **Stombeck.**  
[P Liskaschaaken ü. Königsberg (Pr) 5.] GÜ b. Gastw. Schweibler, Rufnr. Powunden 26; Um

**Stooszen, Kr. Lyck.**  
[P Borschimmen (Kr. Lyck).] Teiln. s. Borschimmen.

**Stooszen, Kr. Treuburg,**  
s. Stosnau.

**Storchenberg.**  
[P Benkheim (Kr. Angerburg ü. Angerburg (Ostpr.).] Teiln. s. Benkheim.

**Storchfelde.**  
[P Schwalbental.] Teiln. s. Schwalbental.

× **Storchnest.**  
[P Pr. Eylau.] Teiln. s. Pr. Eylau; GÜ b. Hafke, Rufnr. Pr. Eylau 262; Um

× **Storchwiese, Fo.**  
[P Grünwalde (Ostpr. Süd)]. GÜ i. d. Oberförsterei, gehört z. ON Altkirchen, Ostpr.; Um

× **Stosnau.**  
[üb. Treuburg.] Teiln. s. Reimannswalde u. Treuburg; Ü: PSt b. Kowalzik, Rufnr. Reimannswalde 84; Um

× **Stradaunen, Kr. Lyck.**  
s. Verz. d. Teila.; Ü: PAg b. PAg Düring.

× **Stradem.**  
[üb. Dt. Eylau.] Teiln. s. Dt. Eylau; Ü: PSt b. Gastw. Kaschewski, Rufnr. Dt. Eylau 345; Um

**Strauben.**  
[P Lindenau b. Braunsberg (Ostpr.).] Teiln. s. Lindenau.

× **Straubendorf.**  
[P Plawich ü. Braunsberg (Ostpr.).] GÜ b. Bauer Fox, Rufnr. Plawich 136; Um

**Strauchmühl.**  
[P Bischofsstein (Ostpr.).] Teiln. s. Bischofsstein.

× **Streckfuß.**  
[üb. Elbing.] Ü: PSt b. Kfm. Nehm, Rufnr. Elbing 37 82; Um

**Streitswalde.**  
[P Heiligenbeil.] Teiln. s. Heiligenbeil.

× **Strendorf, Ostpr.**  
[P Aulenbach (Ostpr.).] GÜ b. Lehrer Meckschat, Rufnr. Aulenbach, Ostpr. 143; Um

× **Streuheiten.**  
[P Sodargen.] Teiln. s. Sodargen; GÜ b. Lehrer Reiner; Um

× **Streulage, Fo.**  
[P Linkunhen.] GÜ b. Forstseher Steinorth, Rufnr. Heinrichswalde, Ostpr. 287.

× **Streusiedel.**  
[P Birken.] GÜ b. Bauer Seidenberg, Rufnr. Falkenreit 23; Um

× **Strigengrund, Kr. Insterburg.**  
[üb. Insterburg 2]. Teiln. s. Neunassau u. Bärensprung; Ü: PAg b. Willuhn, gehört z. ON Neunassau, Rufnr. Bärensprung 52; D: W 8—11, 15—17; S 8 bis 9; Db: W 12—13, 17—18; Um

**Strittkeim.**  
[P Goldschmiede ü. Königsberg (Pr) 5.] Teiln. s. Goldschmiede.

**Strohbehen.**  
[P Pr. Eylau.] Teiln. s. Pr. Eylau.

**Strobjehnen.**  
[P Pohethen ü. Königsberg (Pr) 5.] Teiln. s. Pohethen.

× **Ströpken.**  
[üb. Angerapp.] Teiln. s. Angerapp; Ü: PSt b. Frau Baannasch, Rufnr. Angerapp 313; Um

× **Stroppau, Kr. Angerapp.**  
Teiln. s. Friedeck, Kr. Angerapp; Ü: PAg b. Bürgermstr. Schmidt, z. erreichen ü. Angerapp; D: W 8—13, 15—18; S 8—9, 12—13.

× **Struben.**  
[üb. Neidenburg.] Teiln. s. Neidenburg; Ü: PSt b. Frau Czackowski, Rufnr. Neidenburg 425; Um

× **Strusken, Fo.**  
[P Kleinerjuten (Kr. Ortelsburg).] GÜ b. Forstamt, gehört z. ON Ehenorf, z. erreichen ü. Altkirchen, Ostpr.; Um

**Struwe.**  
[P Kreuzburg (Ostpr.).] Teiln. s. Kreuzburg.

**Strzelzen.**  
s. Zweischützen.

**Stubbenheide.**  
[P Adlerswalde.] Teiln. s. Adlerswalde.

**Stubbenhof.**  
[P Ehenrode (Ostpr.).] Teiln. s. Ehenrode, Ostpr.

× **Stucken.**  
[üb. Kuckerneese (Ostpr.).] Teiln. s. Schakendorf; Ü: PAg i. Gasthaus Schneiderei, Rufnr. Schakendorf 70; D: W 9—11, 1430 bis 1630; S 8—9, 12—13; Um

× **Stümswalde.**  
[üb. Elbing.] Teiln. s. Altdollstadt u. Reichenbach (Ostpr.); Ü: PSt b. Postschaffn. a. D. Wilhelm Fleischhaecker, Rufnr. Altdollstadt 31; Um

**Stürmsberg.**  
[P Marionwerder (Westpr.).] Teiln. s. Marionwerder.

**Stuhm.**  
s. Verz. d. Teila.

**Stuhmerfelde, Kr. Stuhm.**  
[P Stuhm.] Teiln. s. Stuhm.

× **Stuhmsdorf, Kr. Stuhm.**  
[üb. Stuhm.] Teiln. s. Stuhm; Ü: PSt b. Gastwirt Liedtke, Rufnr. Stuhm 115; Um

**Stukatschen**  
s. Freienfelde, Ostpr.

**Stulgen, s. Hasenrode.**

× **Stullichen.**  
[üb. Angerburg (Ostpr.).] Teiln. s. Angerburg; Ü: PSt b. Rentner Bodsch, Rufnr. Angerburg 554; Um

**Stumern, Kr. Goldap.**  
s. Auersfelde.

**Stumbrakehnen, s. Urselfde.**

**Stumplack.**  
[P Heiligelinde.] Teiln. s. Pöschendorf.

**Sturmen, Fo., s. Waldhufen, Fo.**

**Sturmen, Kr. Pirkallen.**  
s. Sturmen, Kr. Schloßberg, Ostpr.

**Sturmen, Kr. Schloßberg, Ostpr.**  
[P Sommerswalde, ü. Schloßberg (Ostpr.).] Teiln. s. Sommerswalde.

× **Sturmübel.**  
[üb. Bischdorf (Ostpr.).] s. Verz. d. Teila.; Ü: PAg b. Fisahn.

**Stutbruch, Kr. Schloßberg, Ostpr.**  
[P Schloßberg (Ostpr.).] Teiln. s. Schloßberg, Ostpr.

**Stuthenen.**  
[P Gr. Hoppenbruch.] Teiln. s. Bladiaw.

**Stutterey.**  
[P Uderhallen (Ostpr.).] Teiln. s. Norckitten.

**Stuthof.**  
[P Elbing.] Teiln. s. Elbing.

× **Success I.**  
[üb. Elbing.] Teiln. s. Reimannsfelde; Ü: PSt b. Kfm. Carl Kuck, Rufnr. Reimannsfelde 34; Um

× **Success II.**  
[üb. Elbing.] Teiln. s. Reimannsfelde GÜ b. Gastwirt Quinter, Rufnr. Reimannsfelde 46; Um

**Sucholasken,**  
s. Rauschenwalde.

**Suchorowitz,**  
s. Deutschwalde, Ostpr.

**Sudau b. Quedau.**  
[P Quedau ü. Königsberg (Pr) 5.] Teiln. s. Königsberg, Pr.

**Sudau b. Trömpau.**  
[P Trömpau ü. Königsberg (Pr) 5.] Teiln. s. Kuggen.

× **Sudnicken.**  
[P Liskaschaaken ü. Königsberg (Pr) 5.] Teiln. s. Liskaschaaken; GÜ b. v. Knobloch, Baron v. Hausen-Aubier, Rufnr. Liskaschaaken 42; Um

× **Süßenberg.**  
[üb. Heilsberg.] Teiln. s. Liewenberg; Ü: PSt b. Gastwirt Saalmann, Rufnr. Liewenberg 47; Um

× **Süßenthal.**  
[üb. Allenstein.] Teiln. s. Spiegelberg; Ü: PSt b. Kleintrentner Jul. Neumann, Rufnr. Spiegelberg 39; Um

**Sugulenen.**  
[P Mehlsack.] Teiln. s. Mehlsack.

× **Suleiken.**  
[P Schwentainen ü. Treuburg.] GÜ b. Kfm. Wiehe, Rufnr. Schwentainen, Bz. Gumbinnen 07; Um

× **Sulimmen, Kr. Johannisburg, Ostpr.**  
[üb. Gehlenburg (Ostpr.).] Teiln. s. Drigelsdorf u. Gehlenburg, Ostpr.; Ü: PSt b. Stellmachermeister Olschetzki, Rufnr. Gehlenburg, Ostpr. 189; Um

× **Sulimmen, Kr. Lötzen.**  
[üb. Lötzen.] Teiln. s. Lötzen; Ü: PSt b. Seutter, Rufnr. Lötzen 338; Um

**Sumken.**  
[P Arya.] Teiln. s. Arya.

**Summan.**  
[P Gurmen, Kr. Goldap.] Teiln. s. Gurmen.

**Summowen, s. Summau.**

× **Sumpl.**  
[üb. Saalfeld (Ostpr.).] Teiln. s. Raudnitz ü. Dt. Eylau; Ü: PSt b. Wilhelm Winter, z. erreichen ü. Dt. Eylau u. Raudnitz; Um

**Sumpt, Kr. Pr. Holland.**  
[P Mülhausen (Ostpr.).] Teiln. s. Mülhausen.

**Supplithen.**  
[P Perteletnicken ü. Königsberg (Pr) 5.] Teiln. s. Pohethen.

**Supplitten.**  
[P Hussehnen ü. Pr. Eylau.] Teiln. s. Rositten ü. Zinten.

× **Surmau.**  
[P Warpuhen (Kr. Sensburg).] gehört z. ON Warpuhen; GÜ b. Landw. Gustav Ogrzall, Rufnr. Sorquitten 76; Um

Die Luftpost, das schnellste Beförderungsmittel, nach allen Ländern der Welt

**Surminnen**, Kr. Angerburg. [P Benkheim (Kr. Angerburg) üb. Angerburg (Ostpr.)] Teila. s. Herandstal u. Benkheim, gehört z. ON Benkheim.

**Surminnen**, Kr. Gumbinnen. s. Erlengrund.

**Surmowen**, s. Surmau.

× **Surren**. [P Großrossen]. GÜ b. Lehrer Therburg, Rufnr. Großrossen 18; Um

× **Susannenthal**. [P Frödenau.] GÜ b. Gastwirt Kinsky, Rufnr. Raudnitz, Westpr. 40; Um

**Susseitschen**, s. Hochmann.

**Sussemliken**. [P Friedrichsrode (Ostpr.)] Teila. s. Friedrichsrode, Ostpr.

× **Sussalck**. [P Langheim (Ostpr.)] GÜ b. Lehrer Wurst, Rufnr. Korschau 21; Um

**Suttkehmen**, s. Mühlfort.

× **Sutzen**, Kr. Gerdauen. [üb. Angerburg (Ostpr.)] Teila. s. Perlswalde; Ü: PSt b. Frau Dotzki, Rufnr. Perlswalde 3; Um

**Sutzken**, Kr. Gerdauen, s. Sutzen.

**Swainen**, Kr. Insterburg. [P Aulenbach]. Teila. s. Aulenbach.

**Swainen**, Kr. Ebenrode (Ostpr.). [P Kassinben.] Teila. s. Kassinben.

**Swainen**, Kr. Stallupönen, s. Swainen, Kr. Ebenrode (Ostpr.).

**Sybba** [Kr. Lyck], s. Walden.

**Syddén, Adl.** [P Halldorf üb. Treuburg]. Teila. s. Halldorf.

× **Symken**. [üb. Johannsburg (Ostpr.)] Teila. s. Morgen (Kr. Johannsburg); Ü: PSt b. Mendrzyk, Rufnr. Morgen 15; Um

**Syndau**. [P Mossyken üb. Königsberg (Pr 5.)] Teila. s. Thierenberg.

**Sypittken**, Kr. Lyck, s. Vierbrücken.

**Szalloge**, s. Clemenswalde.

**Szamelkehmen**, Kr. Insterburg, s. Walkenau.

**Szemplonen**, s. Bärslack.

**Szepanken**, s. Stauchwitz.

**Sziedlaunken**, s. Ossaquell.

**Szierandzen**, s. Schierheide.

**Szillenberg**, s. Schillenberg.

**Szillénbruch**, s. Schillénbruch.

**Szurellen**, s. Schurfelde.

**Szurgupchen**, s. Sprindort.

**Taabern**. [P Miswalde.] Teila. s. Miswalde.

× **Taberbrück**, Fo. [P Moldsen üb. Osterode (Ostpr.)] Teila. s. Osterode, Ostpr.; GÜ i. d. Revierförsterei; Um

× **Taberlack**. [üb. Rastenburg (Ostpr.)] Teila. s. Rosengarten, Ostpr.; Ü: PSt b. Heinrich Graf Lehndorf, Rufnr. Rosengarten 54; Um

**Taberwiese**. [P Barten (Kr. Rastenburg, Ostpr.)] Teila. s. Barten.

**Tactau**. [P Lablacken üb. Nautsken (Ostpr.)] Teila. s. Pronitten.

× **Tafelbude**. [P Altinken üb. Osterode (Ostpr.)] Teila. s. Altinken; GÜ i. d. Revierförsterei; Um

× **Tatterwald**, Fo. [P Wormditt.] GÜ i. d. Revierförsterei, gehört z. ON Wormditt; Um

× **Talan**, Kr. Johannsburg, Ostpr. s. Verz. d. Teila.; Ü: PAg b. Kfm. Sawatzki.

× **Talriede**. [P Schloßbach]. Teila. s. Göritten; GÜ b. Otto Kallweit, Rufnr. Göritten 105; Um

× **Talhausen**. [P Bussen]; GÜ b. Farin, Rufnr. Bussen 42; Um

× **Talheim**. [üb. Angerburg (Ostpr.)] Teila. s. Benkheim; Ü: PSt b. P-Betr.-Arb. Lapp, Rufnr. Benkheim 204; Um

× **Talhöfen**. [üb. Neidenburg]; Ü: PSt b. Gastwirt Rex, gehört z. ON Skottau, z. erreichen üb. Neidenburg; Um

× **Talken**. s. Verz. d. Teila.; Ü: PAg b. Landwirt Jezirowski; Um

**Talpitzen**. [P Neuendorf üb. Friedheim (Ostpr.)] Teila. s. Grünhagen, Ostpr.

× **Talten**. [P Nikolaiken (Ostpr.)] Teila. s. Nikolaiken, Ostpr.; GÜ i. d. Gastwirtschaft Groß, Rufnr. Nikolaiken, Ostpr. 214; Um

× **Taluzsen**. [üb. Lyck]; Ü: PSt b. Bürgermeister Jakubski, Rufnr. Lyck 764; Um

× **Talwiesen**. [P Mühlenthöhe, Kr. Schloßberg (Ostpr.)]; GÜ b. Bauer Budzatz, Rufnr. Mühlenthöhe 49; Um

× **Tammau**. [P Neu Stobingen üb. Insterburg 2.] Teila. s. Insterburg; GÜ b. Gastwirt Jabeau im Dorfl, Rufnr. Insterburg 11 10 a. b. Landw. Weichler, Abb., Rufnr. Insterburg 873; Um

**Tammowischken**, s. Tammau.

× **Tannau**, Ostpr. [P Fronicken]; GÜ b. Gastwirt Bombar, Rufnr. Rogonnen 15; Um

× **Tanneck**. [P Grenzhöhe üb. Schloßberg (Ostpr.)]; GÜ b. Bauer Adolf Konrad, gehört z. ON Sommerswalde, z. erreichen üb. Haselberg, Ostpr.; Um

× **Tannenbergr.** Kr. Osterode, Ostpr. Teila. s. Geierswalde, Ostpr. Süd u. Mühlen, Kr. Osterode, Ostpr.; Ü: PAg b. Gastw. Schaar, gehört z. ON Mühlen; D: W 8—13, 15—18; S 8—9, 12—13; Um

× **Tannenfelde**, Kr. Insterburg. [P Aulenbach]; GÜ b. Bauer G. Brandstätter, Rufnr. Aulenbach 115; Um

**Tannenhöhe**. [P Jagsten üb. Schillen]. Teila. s. Kreuzingen, Ostpr.

**Tannenhof**, Kr. Insterburg. [P Insterburg.] Teila. s. Insterburg.

**Tannenhof**, Kr. Rastenburg, Ostpr. [P Rastenburg (Ostpr.)] Teila. s. Rastenburg.

× **Tannenhorst**. [P Goldap]. Teila. s. Goldap; GÜ b. Bauer Rich. Ipach, Rufnr. Goldap 488; Um

**Tannenhorst**, b. Kaltensee. [P Kaltensee (Kr. Goldap)]. Teila. s. Kaltensee.

**Tannenkrug**. [P Unter Alkeben üb. Königsberg (Pr 5)]. Teila. s. Goldschmiede.

× **Tannenmühl**. [P Kassinben]; GÜ b. Schaudinn, gehört z. ON Kassinben; Um

**Tannenschlucht**, Kr. Insterburg. [P Neu Stobingen üb. Insterburg 2.] Teila. s. Luisenberg.

**Tanntal**. [P Primsdorf üb. Angerburg (Ostpr.)]. Teila. s. Angerburg.

**Tannenwald**, Fo. [P Mohrunge]. Teila. s. Mohrunge.

**Tannenwalde**. [P Schillfelde üb. Schloßberg (Ostpr.)]. Teila. s. Schillfelde.

× **Tannenwalde**, Samland. Teila. s. Goldschmiede o. Königsberg, Pr.; Ü: PAg b. Jastrzewsky, Rufnr. Goldschmiede 59; D: W 8—12, 15—18; S 8—9, 12—13; Um

**Tannenwinkel**. [P Gahlen (Ostpr.)]. Teila. s. Gahlen.

**Tannfelde**. [P Schroop.] Teila. s. Schroop.

**Tannsee**. [P Gerwen]. Teila. s. Gerwen.

**Tannsee**, Fo. [P Gerwen üb. Gumbinnen]. Teila. s. Gerwen.

**Tapiau**. s. Verz. d. Teila.

**Tapiau-Großhof**. [P Tapiau.] Teila. s. Tapiau.

× **Taplacken**. s. Verz. d. Teila.; Ü: PAg b. Fleischer Fritz Neumann.

**Taplacken**, Kr. Fischhausen. [P Drogenbaen.] Teila. s. Drogenbaen.

× **Tappekelm**. [P Albrechtshof (Ostpr.)] GÜ b. Gastw. Langhans, Rufnr. Albrechtshof, Kr. Pr. Eylau 9; Um

**Tarpen**. [P Luisenberg (Kr. Insterburg)]. Teila. s. Luisenberg.

**Tarpienen**. [P Trömpau üb. Königsberg (Pr 5.)] Teila. s. Kuggen.

**Tarpupönen**, Kr. Ebenrode. [P Sodagen (Kr. Ebenrode)]. Teila. s. Bilderweiten.

**Tarpupp**, s. Tarpen.

**Tarputschen**, s. Sauckenbof.

**Tarputschen**, Kr. Darkehmen, s. Erlenflöt.

**Taschieten**, s. Steinhalde.

**Tataren**. [P Sauckenbof]. Teila. s. Trempea.

× **Tatzken**. [üb. Gehlenburg (Ostpr.)] Teila. s. Großrossen; Ü: PSt b. Joh. Czubyko, Rufnr. Großrossen 19; Um

**Taubendorf**. [P Wiesenfeld (Kr. Neidenburg)]. Teila. s. Wiesenfeld.

**Taubenhof**. [P Brückendorf üb. Allenstein]. Teila. s. Brückendorf.

**Tauerkallen**, s. Tauern [P Schloßbach].

× **Tauern**. [P Schloßbach]. Teila. s. Schloßbach; GÜ b. Bürgermeister Plottung, Rufnr. Schloßbach 71; Um

× **Tauern**. [üb. Tilsit 1]. Teila. s. Königsberg; Ü: PSt b. Meyer, Rufnr. Königsberg 40; Um

**Tauenischken**, s. Belowsrub.

**Taukiltén**. [P Wargen üb. Königsberg (Pr 5)]. Teila. s. Drogenbaen.

**Tauen**. [P Grünhagen (Ostpr.)] Teila. s. Grünhagen.

× **Taulensee**. [üb. Osterode (Ostpr.)] Teila. s. Marwalde; Ü: PSt b. Tatar, Rufnr. Marwalde 27; Um

**Taurothenen**, s. Tauern [üb. Tilsit 1].

× **Tawe**. [üb. Seckenburg]; s. Verz. d. Teila.; Ü: PAg b. Landwirt Michael Kratteit.

× **Tawe**, Fo. [P Tawe üb. Seckenburg]; GÜ b. Revierförster Schendel, gehört z. ON Tawe, z. erreichen üb. Insee u. Neukirch, Ostpr.

× **Tawellenbruch**. [P Seckenburg.] Teila. s. Seckenburg; Ü: Hilft b. Kfm. Krusat, Rautenburg, Rufnr. Seckenburg 248.

× **Tawellenbruch**, Fo. [P Seckenburg.] GÜ b. Forst-assessor Gieseler, gehört z. ON Seckenburg, z. erreichen üb. Labiau u. Neukirch, Ostpr.

**Tawellingken**, s. Tawellenbruch.

**Tawellingken**, Fo. s. Tawellenbruch, Fo.

**Teckenort**. [P Rückenau üb. Elbing.] Teila. s. Neukirch Höhe.

× **Teerwalde**. [P Wuttrienen üb. Allenstein]; GÜ b. Kfm. Spitzza, Rufnr. Wuttrienen 15; Um

× **Tegnerskrug**. [üb. Schloßberg (Ostpr.)] Teila. s. Schloßberg, Ostpr., u. Sodagen; Ü: PAg b. Bauer Strodt, gehört z. ON Schloßberg; D: W 8—13, 15—18; S 8—9, 12 bis 13; Um

**Teichacker**. [P Tutschen]. Teila. s. Eichhagen, Ostpr.

**Teichen**. [P Rastenburg (Ostpr.)] Teila. s. Rosengarten, Ostpr.

**Teichwalde**, Ostpr. [üb. Treuburg]. Teila. s. Dullen, Schwentainen, Bz. Gumbinnen u. Treuburg; Ü: PSt b. Barthelet, Rufnr. Dullen 17; Um

× **Teistimmen**. [üb. Bischofstein (Ostpr.)] Teila. s. Rothfließ; Ü: PSt b. Hübnar, gehört z. ON Lautern, z. erreichen üb. Rothfließ; Um

**Teichhof**, Kr. Gumbinnen. [P Nemmersdorf (Ostpr.)] üb. Gumbinnen. Teila. s. Nemmersdorf.

**Teiksdorf**. [P Buchwalde üb. Marienburg (Westpr.)] Teila. s. Schroop.

**Teikwitz**, s. Teiksdorf.

**Tellehnen**. [P Rinau üb. Nautsken (Ostpr.)] Teila. s. Neuendorf, Kur. Haff

**Tellrode**. [P Großwaltersdorf (Ostpr.)] Teila. s. Großwaltersdorf.

**Tenguten**. [P Tollack üb. Allenstein]. Teila. s. Tollack.

**Tenkieten**, Kr. Fischhausen. [P Neukuhren.] Teila. s. Neukuhren.

**Tenkitten**, Kr. Fischhausen. [P Fischhausen]. Teila. s. Fischhausen, Samland; GÜ b. Amtsvorsteher Ernst Felchner, Rufnr. Fischhausen 278; Um

× **Tenkittén**. [P Pr. Eylau.] Teila. s. Pr. Eylau; GÜ b. Nieswandt, Rufnr. Pr. Eylau 426; Um

**Terpen**. [P Saalfeld (Ostpr.)]. Teila. s. Gr. Ansdorf.

× **Terranova**, Kr. Elbing. [üb. Elbing.] s. Verz. d. Teila.; Ü: PAg b. Fril. Margarete Cybulla.

× **Terten**. [P Jablonken üb. Neidenburg.] GÜ i. d. Försterei, z. erreichen üb. Neidenburg; Um

**Teschenswalde**. [P Behlenhof üb. Mühlhausen (Ostpr.)] Teila. s. Schlobitten, Bbt.

× **Teufelsberg**, Fo. [P Zabinen üb. Lötzén.] GÜ b. Revierförster Zielow, gehört z. ON Kruganken; Um

**Tewellen**. [P Struken üb. Kuckerneese (Ostpr.)] Teila. s. Herdenau.

**Texas**. [P Bastien.] Teila. s. Bastien.

**Texeln**. [P Hardteck]. Teila. s. Hardteck.

**Thalan**. [P Dippelsee (Kr. Lyck)]. Teila. s. Dippelsee.

× **Thalbach**. [üb. Wormditt]. Teila. s. Wormditt; Ü: PSt b. Anton Hoppe, Rufnr. Wormditt 489; Um

**Thalberg**. [P Allenstein.] Teila. s. Allenstein.

× **Thalheim**, Kr. Neidenburg. [üb. Neidenburg.] Teila. s. Wiesenfeld, Kr. Neidenburg; Ü: PSt b. Landw. Duscha, Rufnr. Wiesenfeld 14; Um

**Talmühle**. [P Damerau üb. Elbing.] Teila. s. Elbing.

**Thalmühle**, Kr. Pr. Eylau. [P Kreuzburg (Ostpr.)] Teila. s. Kreuzburg.

**Thalszenten**, s. Grünhöhe.

**Thalussen**, s. Talussen.

× **Tharau**, Bahnhof. s. Verz. d. Teila.; Ü: PAg b. Marenke.

× **Tharau**, Dorf. [P Tharau, Bahnhof]. Teila. s. Tharau, Bht.; GÜ b. Kfm. Emil Ludwig, Rufnr. Tharau, Bht. 48; Um

× **Tharden**. [P Liebmühl]. GÜ b. Gastwirt Römke, Rufnr. Liebmühl 117; Um

× **Tharden**, Fo. [P Liebmühl.] GÜ i. d. Revierförsterei, geh. z. ON Liebmühl, z. erreichen üb. Osterode, Ostpr.; Um

× **Theerbude**, Kr. Treuburg. Fo. [P Fronicken]; GÜ b. Oberförster Reimann, gehört z. ON Schwentainen, Rufnr. Schwentainen 09; Um

× **Theerbude** (Jagdhans Rominten) Fo. [P Jagdhans Rominten.] GÜ b. Revierförster Westphal, Rufnr. Jagdh. Rominten 16; Um

× **Theorellén**, Kr. Goldap, Fo. [P Herandstal]; GÜ b. Oberförster Meyer, gehört z. ON Benkheim, z. erreichen üb. Herandstal; Um

× **Theerwisch** üb. Ortelsburg. [P Theerwisch üb. Ortelsburg.] Teila. s. Measguth; Ü: PSt b. Kirseb. Rufnr. Measguth 59; Um

× **Theerwischwalde**. [P Theerwisch üb. Ortelsburg.] GÜ b. Gastwirt Baseck, Rufnr. Measguth 69; Um

**Thegsten**. [P Kiwitten.] Teila. s. Kiwitten.

**Theresenthal**. [P Dietrichsdorf üb. Gerdauen]. Teila. s. Dietrichsdorf, Kr. Gerdauen.

× **Thenernita**. [üb. Osterode (Ostpr.)] Teila. s. Bergstraße, Kr. Osterode, Ostpr.; Ü: PSt b. Plewka, z. erreichen üb. Osterode, Ostpr.; Um

**Thent**. [P Labiau.] Teila. s. Labiau.

**Thewelkehmen**, s. Tulkeim.

**Thewellen**, s. Tewellen.

**Thiemau**. Teila. s. Reichenstein.

**Thiemsdorf**, Kr. Königsberg, Pr. [P Lipskaskaaken üb. Königsberg (Pr 5.)] Teila. s. Lipskaskaaken.

**Thiemsdorf**, Kr. Labiau. [P Kaynen üb. Nautsken (Ostpr.)] Teila. s. Nautsken.

**Thiendsdorf**. [P Markushof (Westpr.)] Teila. s. Markushof.

× **Thierberg**, Ostpr. [üb. Osterode (Ostpr.)] Teila. s. Altinken; Ü: PSt b. Sdünnke, z. erreichen üb. Osterode, Ostpr.; Um

× **Thierberg**, Ostpr., Kolonie. [P Thierberg üb. Osterode (Ostpr.)] GÜ b. Lehrer Hallmann, Rufnr. Osterode (Ostpr.) 215; Um

× **Thierenberg**. s. Verz. d. Teila.; Ü: PAg b. Fril. Roek.

× **Thieryart**, Westpr. [üb. Elbing.] Teila. s. Markushof. Ü: PAg b. Fril. Hoyer, Rufnr. Markushof 132; D: W 8—11, 14—17; S 8—9, 12—13; Db: W 17—1830; Um

× **Thierygarten**, Kr. Angerburg. [üb. Angerburg (Ostpr.)] Teila. s. Angerburg; Ü: PSt b. Schneider Fodehl, Rufnr. Angerburg, Ostpr. 513; Um

× **Thierygarten**, Kr. Heilsberg, Fo. [P Launau (Kr. Heilsberg.)] GÜ i. d. Revierförsterei, z. erreichen üb. Heilsberg; Um

**Thierygarth**, Kr. Rosenberg, Westpr. [P Kleintrombau.] Teila. s. Kleintrombau.

- Thiergartensfelde.**  
[P Thiergart ü. Elbing.] Teiln. s. Markushof.
- × **Thieslauken, s. Tiesfelde.**
- × **Thörlichthof.**  
[üb. Elbing.] Teiln. s. Altfelde; Ü: PSt b. d. Landwirt Jungius, Rufnr. Altfelde 249; Um
- × **Thomareinen.**  
[P Biessellen ü. Allenstein.] Teiln. s. Adolf Packusch, gehört z. ON Biessellen, s. erreichen üb. Allenstein, Biessellen u. Schönfelde, Kr. Allenstein, Bf.; Um
- × **Thomaschneien.**  
[P Manchenguth ü. Allenstein.] Teiln. s. Manchenguth; GÜ b. Lehrer Leipols, Rufnr. Manchenguth 3; Um
- Thomasfelde.**  
[P Herandstal.] Teiln. s. Herandstal.
- × **Thomasen.**  
[P Heinrichswalde (Ostpr.).] GÜ b. Bürgermeister Ehler, Rufnr. Heinrichswalde 257; Um
- × **Thomke.**  
[P Waltershöhe ü. Lyck.] GÜ b. Gastwirt Borris, z. erreichen üb. Lyck; Um
- × **Thomsdorf, Kr. Allenstein.**  
[üb. Allenstein.] Teiln. s. Dareth; Ü: PSt b. Landwirt Jos. Barwinski, Rufnr. Dareth 35; Um
- × **Thomsdorf.**  
[üb. Königsberg (Pr) 5.] Teiln. s. Uderwangen; Ü: PSt b. Rentner Johann West, Rufnr. Uderwangen 385; Um
- Thomsdorf, Kr. Heiligenbeil.**  
[P Heiligenbeil.] Teiln. s. Heiligenbeil.
- × **Thorns.**  
[P Liesken ü. Bartenstein Ostpr.] GÜ b. Prill, Rufnr. Schippenbeil 314; Um
- Thornnen.**  
[P Ruddecken.] Teiln. s. Schillen.
- × **Thnipörschken.**  
[P Eichen (Ostpr.) ü. Tapiau.] GÜ b. Bauer Petter, Rufnr. Eichen, Ostpr. 33; Um
- Thran.**  
[P Gardiesen.] Teiln. s. Gardienen.
- Thuren.**  
[P Bernau ü. Gumbinnen.] Teiln. s. Gumbinnen.
- Thurwen, Kr. Lyck.**  
s. Auersberg.
- Thurwoken, s. Tarauken.**
- Thurwangen.**  
[P Wilkendorf (Ostpr.).] Teiln. s. Wilkendorf, Kr. Bartenberg, Ostpr.
- Thyman.**  
[P Mühlen (Kr. Osterode, Ostpr.).] Teiln. s. Mühlen.
- × **Thyran.**  
[üb. Osterode (Ostpr.).] Teiln. s. Osterode, Ostpr. u. Gr. Schmachwalde; Ü: PSt b. Schlosser Jablonowski, Rufnr. Osterode (Ostpr.) 352; Um
- × **Tiedmannsdorf, [Ermland].**  
s. Verz. d. Teiln.; Ü: PAg b. Frau Kolberg.
- Tiedtken.**  
[P Rudau ü. Königsberg (Pr) 5.] Teiln. s. Rudau, Kr. Fischhausen.
- × **Tiefen.**  
[P Lindenwiese ü. Lötzen.] Teiln. s. Milken u. Widmienen; GÜ b. Gastwirt Rudsinski, Rufnr. Milken 87; Um
- × **Tiefenau.**  
[üb. Marienwerder (Westpr.).] Teiln. s. Marienwerder, Westpr.; Ü: PSt b. August Treichel, Rufnr. Marienwerder 23 01; Um
- Tiefenfelde.**  
[P Schloßberg (Ostpr.).] Teiln. s. Schloßberg, Ostpr.
- Tiefenhagen.**  
[P Ballethen ü. Insterburg 2.] Teiln. s. Trempen.
- Tiefenort, Ostpr.**  
[P Zellmühle.] Teiln. s. Herzogrode u. Hardtack.
- × **Tiefensee, Ostpr.**  
s. Verz. d. Teiln.; Ü: PAg b. Amtsvorsteher Hahn, Rufnr. Tiefensee, Ostpr. 20; Um
- × **Tiefensee, Westpr.**  
s. Verz. d. Teiln.; Ü: PAg b. Johanna Schmöckel.
- × **Tiefenthal, Ostpr.**  
[P Kreuzburg (Ostpr.).] Teiln. s. Kreuzburg; GÜ i. Gasthaus Kluschke, Rufnr. Kreuzburg 127; Um
- Tiefenthamm.**  
[P Tapiau.] Teiln. s. Tapiau.
- × **Tiesfelde.**  
[P Birken ü. Insterburg 2.] Teiln. s. Birken; GÜ b. Lehrer Link, Rufnr. Birken 09; Um
- × **Tillwalde.**  
[üb. Dt. Eylau.] Teiln. s. Raudnitz ü. Dt. Eylau; Ü: PSt b. Landwirt Walter Adam, Rufnr. Raudnitz 37; Um
- × **Tilsen.**  
[P Tilsental.] GÜ b. Mühlenbes. With. Bensing, Rufnr. Tilsental 16; Um
- Tilsenau.**  
[P Ragnit.] Teiln. s. Ragnit.
- Tilsenberg.**  
[P Tilsental.] Teiln. s. Tilsental.
- × **Tilsental, s. Verz. d. Teiln.;**  
Ü: PAg b. Fritz Kischkat.
- Tilswischken, s. Tilsenberg.**
- Tilsit.**  
s. Verz. d. Teila.
- × **Tilsit 2, Bf.**  
[P Tilsit.] Ü: b. d. Zweigstelle. D: W 8—12, 14—18.
- Tilsit-Dwischaken.**  
s. Tilsit-Teichort.
- × **Tilsit-Finghagen.**  
[P Alt Weynothen.] Ü: Hilfst b. d. Flugwache, Rufnr. Tilsit 20 06; Um
- × **Tilsit-Kalkkappen.**  
[P Tilsit.] Teiln. s. Tilsit; Ü: PSt b. Grubert, Rufnr. Tilsit 34 64; Um
- × **Tilsit-Kallwen.**  
s. Verz. d. Teiln.; Ü: PAg b. Fr. Luise Lessing.
- × **Tilsit-Kaltecken.**  
[P Alt Weynothen.] Teiln. s. Tilsit-Kallwen; GÜ b. Lehrer Szalinski, Rufnr. Tilsit-Kallwen 56; Um
- × **Tilsit-Prenszen.**  
Teiln. s. Tilsit; Ü: PAg b. Mühlch, Rufnr. Tilsit 26 76; D: W 8—12, 14—18; S 8—9; Db: W a. S 7<sup>10</sup>—8; Um
- Tilsit-Schilgallen.**  
s. Tilsit-Schwedenfeld.
- Tilsit-Schwedenfeld.**  
[P Tilsit-Splitter.] Teiln. s. Tilsit.
- × **Tilsit-Sentelnen.**  
[üb. Tilsit 1.] Teiln. s. Tilsit; Ü: PSt b. Gedrat, Rufnr. Tilsit 26 97; Um
- × **Tilsit-Splitter.**  
Teiln. s. Tilsit; Ü: PAg b. Kriegerwitwe Pflug, Rufnr. Tilsit 34 68; D: W 8—11, 13—16; S 8—9; Db: W 7—8, 16—18; S 7—8; Um
- Tilsit-Teichort.**  
[P Tilsit-Splitter.] Teiln. s. Tilsit-Kallwen u. Tilsit.
- Tilszenehen, s. Quellgründen.**
- × **Timber, Kr. Labiau.**  
[P Hohenbruch (Ostpr.).] Teiln. s. Hohenbruch; Ü: Hilfst b. Kfm. Mertineit Rufnr. Hohenbruch 47; Um
- × **Timberhafen.**  
[üb. Liebenfelde (Ostpr.).] Teiln. s. Liebenfelde; Ü: PAg b. Lange, Rufnr. Liebenfelde 329; D: W 8 bis 11, 14—16; S 8—9, 12—13; Db: W 7—8, 16—17; Um
- × **Timberkrug.**  
[P Hohenbruch.] GÜ b. Gastwirt Bohl, Rufnr. Elchwerder [36] 6; Um
- × **Timberquell.**  
[üb. Insterburg 2.] Teiln. s. Birken; Ü: PSt b. Strauß, Rufnr. Birken 01; Um
- Timnikswalde.**  
[P Sensburg.] Teiln. s. Sensburg.
- Tingen.**  
[P Gallingen.] Teiln. s. Gallingen, Kr. Bartenstein, Ostpr.
- Tinkleningken, Fo.**  
s. Grünau, Fo.
- Tirkelen, s. Kleeburg.**
- × **Tischken.**  
[P Angerwiese.] GÜ b. Landwirt u. Gastw. Leo Wachsmuth, Rufnr. Angerwiese 19; Um
- Titelshof.**  
[P Riesenburg.] Teiln. s. Riesenburg.
- Tiitschken, s. Tischken.**
- × **Tobacken.**  
[P Blüchersdorf ü. Insterburg 2.] GÜ b. Gastwirt u. Bürgermeister Kunz, Rufnr. Blüchersdorf 17; Um
- Töteninken.**  
[P Pibischken.] Teiln. s. Pibischken.
- Tüngsdorf.**  
[P Riesenkirch.] Teiln. s. Riesenburg.
- Tolkemitt.**  
[üb. Elbing.] s. Verz. d. Teiln.
- Tolklauken.**  
[P Watzum ü. Königsberg (Pr) 5.] Teiln. s. Pobethen.
- Tolks.**  
[P Spittehen ü. Bartenstein (Ostpr.).] Teiln. s. Albrechtsdorf, Kr. Pr. Eylau.
- Tolkdorf, Kr. Braunsberg (Ostpr.).**  
[P Hogendorf ü. Braunsberg, Ostpr.] Teiln. s. Plaßwisch.
- × **Tolkdorf, Kr. Rastenburg.**  
Ostpr. s. Verz. d. Teiln.; Ü: PAg a. d. Bahnhof.
- × **Tollack.**  
[üb. Allenstein.] s. Verz. d. Teiln.; Ü: PAg b. Landwirt Aug. Pötsch.
- × **Tolleinen.**  
[üb. Hohenstein (Ostpr.).] Ü: PSt b. Landw. Jedanski, Rufnr. Hohenstein 113; Um
- Tollkeim.**  
[P Kniepitten ü. Pr. Eylau.] Teiln. s. Pr. Eylau.
- × **Tollmingen, Ostpr., s. Verz. d. Teiln.;**  
Ü: PAg b. Pagt Ellmer.
- Tollmingkehmen, s. Tollmingen.**
- × **Tollnigh.**  
[P Siegfriedswalde (Kr. Heilsberg).] Teiln. s. Siegfriedswalde; GÜ b. Bahnaigent Zint, Rufnr. Siegfriedswalde 35; Um
- Tollnigh, Kr. Röbel.**  
[P Röbel.] Teiln. s. Röbel.
- × **Tollnicken.**  
[üb. Allenstein.] Ü: PSt b. Postfacharbeiter Aug. Ossowski, gehört z. ON Jonkendorf, z. erreichen üb. Allenstein u. Jonkendorf; Um
- × **Toppienen.**  
[üb. Bartenstein (Ostpr.).] Teiln. s. Pr. Eylau; Ü: PSt b. Bürgermeister Scheffler, gehört z. ON Pr. Eylau; Um
- Torfelde.**  
[P Altenkirch.] Teiln. s. Neusiedel, Ostpr.
- × **Torolenen.**  
[P Bischdorf (Ostpr.).] Teiln. s. Bischdorf; GÜ b. Krakau, Rufnr. Bischdorf 22; Um
- Trabenau.**  
[P Baitenberg (Kr. Lyck).] Teiln. s. Baitenberg.
- × **Tragheimerwilde.**  
[üb. Stuhm.] Teiln. s. Rehlf., Kr. Stuhm u. Bönhof; Ü: PSt b. Kaufm. Froese, Rufnr. Rehlf. 202; Um
- × **Trakhehen, Bahnhof.**  
s. Verz. d. Teiln.; Ü: PAg b. Pagt Engel.
- Trakhehen, Ort.**  
s. Verz. d. Teiln.
- Fraken.**  
[P Ragnit.] Teiln. s. Ragnit.
- Trakles, s. Farndorf.**
- Trakinnen, Kr. Insterburg.**  
s. Tannenschlucht.
- Trakischken, s. Hohenrode, Ostpr.**
- Tralau.**  
[P Bönhof ü. Stuhm.] Teiln. s. Bönhof.
- Tramischen, s. Trammen.**
- Trammen.**  
[P Herdenau ü. Kuckerneese (Ostpr.).] Teiln. s. Herdenau.
- Tranatenberg.**  
[P Neufrost ü. Neukirch (Ostpr.).] Teiln. s. Neufrost.
- Tranatenberg.**  
[P Budeweg ü. Neukirch (Ostpr.).] Teiln. s. Budeweg.
- Trankwitz, Kr. Fischhausen.**  
[P Metgethen.] Teiln. s. Metgethen n. Goldschmiede.
- Trankwitz, Kr. Stuhm.**  
[P Buchwalde ü. Marienburg (Westpr.).] Teiln. s. Schroop.
- Transsau.**  
[P Laptau ü. Königsberg (Pr) 5.] Teiln. s. Rudau, Kr. Fischhausen.
- × **Trappen, s. Verz. d. Teiln.;**  
Ü: PAg b. Fr. Riechert.
- Trappönen, s. Trappen.**
- Tratzen, s. Trabennau.**
- × **Tranpel.**  
[üb. Dt. Eylau.] Teiln. s. Freystadt; Ü: PSt b. Gastwirt Dombrowski, Rufnr. Freystadt (Westpr.) 124; Um
- × **Trausen.**  
[üb. Gerdaunen.] Teiln. s. Gerdaunen; Ü: PSt b. Kriegsbeschädigten Mertineit, Rufnr. Gerdaunen 417; Um
- Trassitten.**  
[üb. Königsberg (Pr) 5.] Teiln. s. Neubausen, Kr. Königsberg, Pr.
- Trantenan.**  
[P Wuslack.] Teiln. s. Bischofstein, Kiwitten u. Gallingen.
- Trantzlg.**  
[P Allenstein.] Teiln. s. Allenstein.
- Trecczaken, s. Treufelde.**
- Tremlanken, s. Kreuzberg.**
- Trempen.**  
s. Verz. d. Teiln.
- Trenk.**  
[P Goldschmiede ü. Königsberg (Pr) 5.] Teiln. s. Goldschmiede.
- × **Trenkensruh.**  
[üb. Bokellen.] Ü: PSt b. Landwirt Matzkuhn, Rufnr. Kleingrie [11] 1; Um
- Trentlitten.**  
[P Schreitlacken ü. Königsberg (Pr) 5.] Teiln. s. Rudau, Kr. Fischhausen.
- Trettkenhof.**  
[P Elbing.] Teiln. s. Elbing.
- Treuburg.**  
s. Verz. d. Teiln.
- × **Trendorf.**  
[P Willenberg (Ostpr.).] GÜ b. Gastwirt Spittka, Rufnr. Willenberg, Ostpr. 68; Um
- × **Trenfelde.**  
[üb. Schloßberg (Ostpr.).] Ü: PSt b. Bormann, Rufnr. Schloßberg, Ostpr. 233; Um
- Treugensfließ.**  
[P Wenzken ü. Angerburg (Ostpr.).] Teiln. s. Buddern.
- Treugenkohl.**  
[P Sedlitz ü. Marienwerder (Westpr.).] Teiln. s. Sedlitz.
- × **Triaken.**  
[üb. Bokellen.] Teiln. s. Birken; Ü: PSt b. Puschkeit, Rufnr. Bokellen 32; Um
- Trilinde.**  
[P Gr. Allendorf ü. Wehlau.] Teiln. s. Grünheim.
- Trimnan.**  
[P Allenburg (Kr. Wehlau).] Teiln. s. Allenburg.
- Trinkheim.**  
[P Thomsdorf ü. Königsberg (Pr) 5.] Teiln. s. Uderwangen.
- Trockenhorn.**  
[P Talau (Kr. Johannsburg, Ostpr.).] Teiln. s. Talau.
- × **Trömpau.**  
[üb. Königsberg (Pr) 5.] s. Verz. d. Teiln.; Ü: PAg b. Magdalene Werner.
- Trojahnmühle.**  
[P Alt. Schöneberg ü. Allenstein.] Teiln. s. Jonkendorf.
- × **Trojansdorf.**  
[üb. Gehlenburg (Ostpr.).] Teiln. s. Langsee; Ü: PSt b. Höker Schanko, Rufnr. Langsee 3; Um
- Tromlitten, Kr. Bartenstein.**  
Ostpr. [P Wöterkeim.] Teiln. s. Bartenstein, Ostpr.
- Tromlitten, Kr. Königsberg, Pr.**  
[P Dossitten ü. Königsberg (Pr) 5.] Teiln. s. Waldau, Ostpr.
- × **Troop.**  
[üb. Marienburg (Westpr.).] Teiln. s. Altmark, Westpr.; Ü: PSt b. P-Betr.-Arb. Strobel, Rufnr. Altmark 159; Um
- Tropitten.**  
[P Mandeln ü. Königsberg (Pr) 5.] Teiln. s. Neuhäusen, Kr. Königsberg, Pr.
- Troselenen.**  
[P Schönbruch (Ostpr.).] Teiln. s. Schönbruch b. Bartenstein, Ostpr.
- × **Trossen.**  
[P Rhein (Ostpr.).] GÜ b. Fr. Maria Wensel, Rufnr. Rhein 71; Um
- Troßigsberg.**  
[P Sensburg.] Teiln. s. Sensburg.
- × **Trotha, Fo.**  
[P Kaltborn ü. Neidenburg.] GÜ b. d. Revierförsterei, gehört z. ON Windau, z. erreichen üb. Neidenburg; Um
- Trotschn, s. Trotsenau.**
- Trotzenau.**  
[P Hochlindenberg.] Teiln. s. Hohenborst.
- Truchsen, Kr. Lötzen.**  
[P Milken.] Teiln. s. Milken.
- Truchsen, Kr. Röbel.**  
[P Röbel.] Teiln. s. Bischdorf, Ostpr.
- Trulick.**  
[P Germau.] Teiln. s. Germau.
- Trumpeliten, s. Trumpanau.**
- Trumpanen.**  
[P Kuckerneese (Ostpr.).] Teiln. s. Kuckerneese, Ostpr.
- × **Trumplan.**  
[P Birken ü. Insterburg 2.] GÜ b. Bauer Henze, Rufnr. Birken 38; Um
- Trumplanken, s. Trumplau.**
- Truntlack.**  
[P Nordenburg (Kr. Gerdaunen).] Teiln. s. Nordenburg.
- × **Trunz.**  
[üb. Elbing.] s. Verz. d. Teiln.; Ü: PAg b. Gastwirt Salomon Gehrmann.
- × **Trutenau.**  
[P Trutenau ü. Königsberg (Pr) 5.] Teiln. s. Schugsten; Ü: PSt b. Krause, Rufnr. Schugsten 35; Um
- Trzonken, s. Mövenau.**
- × **Tablauken.**  
[P Trakehen (Bf.).] GÜ b. Bürgermeister Bormann, Rufnr. Trakehen II 11; Um
- Tuchlinden.**  
[P Talau (Kr. Johannsburg, Ostpr.).] Teiln. s. Talau.
- Tüngen.**  
[üb. Wormditt.] Teiln. s. Wormditt.
- Tulkem.**  
[P Dubeningen.] Teiln. s. Dubeningen.
- × **Tulpeningen.**  
s. Verz. d. Teiln.; Ü: PAg b. Rentiere Wespapat.
- Tulpeningken, s. Tulpeningen.**
- Tulpschken,**  
s. Schneckenwalde.
- Tunnischken, Fo.,**  
s. Schneckenwalde, Fo.
- × **Tuppen.**  
[P Lindnerhorst.] Teiln. s. Lindnerhorst; GÜ b. Gastwirt Sterkau, Rufnr. Lindnerhorst 13; Um

Pakete und Päckchen durch die Reichspost billig, schnell und sicher

× **Turau**, Kr. Jobannisburg, Ostpr. (üb. Jobannisburg (Ostpr.)); Ü: PSt b. Frau Wollschläger, Rufnr. Dreifelde 5; Um

**Turauken**.  
[P Wittmannsdorf (Ostpr. Süd)]. Teiln. s. Wittmannsdorf.

**Turken**.  
[P Königskirch]. Teiln. s. Königskirch.

**Turnitzmühle**.  
[P Gusenofen üb. Allenstein]. Teiln. s. Manchenguth.

**Turoschn**, Kr. Jobannisburg, s. Mittenheide, Kr. Jobannisburg, Ostpr.

**Turowen**, Kr. Jobannisburg, Ostpr., s. Turau, Kr. Jobannisburg, Ostpr.

**Tussainen**.  
[P Ragnit]. Teiln. s. Ragnit.

× **Tutschen**.  
Teiln. s. Kattenu; Ü: PAg b. Fr. Boersch, Rufnr. Kattenu 06; D: W 8—12, 15—18; S 8—9, 12—13; Db: W 643—746; Um

**Tutteln**.  
[P Nemmersdorf üb. Gumbinnen]. Teiln. s. Nemmersdorf.

**Tutteln**, Kr. Gumbinnen.  
[P Wickmünde üb. Gumbinnen]. Teiln. s. Nemmersdorf, Ostpr.

**Tutteln**, Kr. Tilsit-Ragnit.  
[P Breitenstein (Ostpr.)]. Teiln. s. Kauschen (Kr. Tilsit-Ragnit).

**Twergaiten**.  
[P Powunden üb. Königsberg (Pr 5.)]. Teiln. s. Powunden.

**Tykrehnen**.  
[P Sanct Lorenz üb. Königsberg (Pr 5.)]. Teiln. s. Rauschen.

**Tykrgehnen**.  
[P Kobbelbude]. Teiln. s. Kobbelbude.

**Tzulkinnen**, s. Steffensböfchen.

**Tzulkinnen**, Fo, s. Tannsee.

× **Ublick**.  
[üb. Lötzau]. Teiln. s. Milken; Ü: PSt b. Frau Christokat, Rufnr. Milken 90; Um

**Uderballen**, Ostpr., s. Otterwangen.

× **Uderhöhe**.  
[P Großdertal üb. Tapiaw]. GÜ b. Brunnenbauer Schwermmer, Rufnr. Goldbach, Ostpr. 65; Um

× **Uderwangen**.  
s. Verz. d. Teiln.; Ü: PAg b. Fr. Helene Keul.

**Udzikau**, s. Mertinsfelde.

× **Uggehnen**.  
[üb. Königsberg (Pr 5.)]. Teiln. s. Trömpau; Ü: PSt b. Siedler Scharfshwerdt, Rufnr. Trömpau 16; Um

× **Uggehnen**, Fo.  
[P Uggehnen üb. Königsberg (Pr 5.)]. GÜ l. d. Revierförsterei, Rufnr. Trömpau 17; Um

**Uhlenhorst**.  
[P Trempen]. Teiln. s. Trempen.

**Uklanken**, s. Erbmühle.

**Ukta**, Ostpr., s. Verz. d. Teiln.

× **Ukta**, Fo.  
[P Neu Ukta üb. Peitschendorf]. GÜ b. Revierförster Willi Rahn, Rufnr. Ukta, Ostpr. 49; Um

× **Ulleschen**.  
[P Muschaken]. Teiln. s. Muschaken; GÜ b. Gastwirt Galla, Rufnr. Muschaken 1; Um

× **Ulrichsdorf**.  
[üb. Insterburg 2]. Teiln. s. Sodenhnen, Kr. Angerapp; Ü: PSt b. Bukies, Rufnr. Sodenhnen 185; Um

× **Ulmental**.  
[P Sandfelde üb. Tilsit]. Teiln. s. Königskirch; GÜ b. Meiereibes, Waschkie, Rufnr. Königskirch 33; Um

**Ulonk**, s. Klein Rehbruch, Fo.

**Ulpitten**.  
[P Schnellwalde üb. Saalfeld (Ostpr.)]. Teiln. s. Schnellwalde.

× **Ulrichsfelde**, Ostpr.  
[P Bobern üb. Lyck]. GÜ b. Friedrich Dolenga, Rufnr. Neundorf 16; Um

× **Ulrichssee**.  
[üb. Ortelsburg]. Ü: PSt b. Lammek, gehört z. ON Ortelsburg; Um

× **Ulrichswiese**, Fo.  
[P Skirwitz üb. Kuckerneese, Ostpr.]; GÜ b. Forstschutzhilife Engling, Rufnr. Karkeln 08; Um

**Unruh**.  
[üb. Pr. Eylau]. Teiln. s. Uderwangen.

× **Unter Alkehnen**.  
[üb. Königsberg (Pr 5.)]. Teiln. s. Goldschmiede; Ü: PSt b. Christian Schulz, Rufnr. Goldschmiede 27; Um

**Unterbirken**.  
[P Birken üb. Insterburg 2]. Teiln. s. Birken.

**Unter Ecker**.  
[P Kukehnen (Ostpr.)]. Teiln. s. Kukehnen.

**Untereifeln**.  
[P Obereifeln]. Teiln. s. Obereifeln.

× **Untereifeln, Trakas**.  
[P Obereifeln]. Teiln. s. Obereifeln; GÜ b. Kaufm. Engelberg, Rufnr. Obereifeln 9; Um

× **Unterfelde**.  
[üb. Wehrkirchen]. Teiln. s. Wehrkirchen; Ü: PSt b. Mauroschat, Rufnr. Wehrkirchen 75; Um

× **Unterfelde** — früher Gollubien, Kr. Goldap, Ortsteil Adlersfelde — [P Wehrkirchen]. Teiln. s. Wehrkirchen; GÜ b. Karl Knoop, Rufnr. Wehrkirchen 21; Um

× **Unterkapelm**.  
[üb. Allenstein]. Teiln. s. Spiegelberg, Kr. Allenstein; Ü: PSt b. Maurer Jos. Schrade, Rufnr. Spiegelberg 42; Um

× **Unter Korbwalde**.  
[üb. Elbing]. Teiln. s. Elbing; Ü: PSt b. Wassermüller Kubr, Rufnr. Elbing 38 27; Um

**Unterkrapen**.  
[P Königsblumenau (Ostpr.)]. Teiln. s. Reichenbach, Ostpr.

**Unter Plehnen**.  
[P Paaris]. Teiln. s. Dönhofsstadt.

**Unterwalde**.  
[P Rehof, Kr. Stuhm]. Teiln. s. Rehof, Kr. Stuhm.

**Upalten** (Insel).  
[P Steinort]. Teiln. s. Angerburg, Ostpr.

**Upidamischken**, s. Altenzoll.

**Uranienhof**.  
[P Erdmannsrub (Kr. Insterburg) üb. Insterburg 2]. Teiln. s. Erdmannsrub.

**Urbanken**.  
[P Krupinnen üb. Treuburg]. Teiln. s. Treuburg.

× **Urbansdorf**.  
[üb. Goldap]. Teiln. s. Goldap; Ü: PSt b. Czerninski, Rufnr. Goldap 490; Um

× **Urbanshöhe**.  
[P Sodargen]; GÜ b. Hoffmann, gehört z. ON Sodargen; Um

**Urbanshof**.  
[Weidenau]. Teiln. s. Motzfelde.

**Urbansprind**.  
[P Heinrichswalde (Ostpr.)]. Teiln. s. Heinrichswalde.

**Urbantatschen**, s. Urbanshöhe.

**Urbanteiten**, s. Urbanshof.

**Urbalangken**, s. Urlaub.

× **Urian**.  
[P Kussen, Kr. Schloßberg (Ostpr.)]. GÜ b. Bürgermeister Post, Rufnr. Kussen 66; Um

**Urseide**.  
[P Brassens (Kr. Angerapp)]. Teiln. s. Angerapp.

**Urwiese**.  
[P Raudnitz (Westpr.)]. Teiln. s. Raudnitz.

**Uschballen**, Kr. Angerapp.  
[P Kudern]. Teiln. s. Kleschauen, Kr. Angerapp.

**Uschballen**, Kr. Pillkallen, s. Lindnerhorst.

× **Uschballen-P**, s. Eichbruch.

**Uschblenken**, Kr. Darkeben, s. Blinkersee.

**Uschbördschen**, s. Karpfenwinkel.

**Uschbördschen**, Fo., s. Karpfenwinkel, Fo.

**Uschdeggen**, s. Raineck.

**Uschpiaenhnen**, s. Foblental.

**Uschpiaunen**, s. Kiesdorf.

**Uschproduppen**, Kr. Pillkallen, s. Dachscheide.

**Uschprudschen**, s. Talwiese.

**Uschpönen**, s. Grundfeld.

× **Usnitz**.  
[P Braunsvalde (Westpr.)]. Teiln. s. Braunsvalde; GÜ b. Gastwirt Herzner; Um

**Usseinen**.  
[P Joneiten (Ostpr.)]. s. Stellwagen.

**Usseinen**, Kr. Tilsit-Ragnit, s. Larischhofen

× **Ustrich**.  
[P Wuttrienen üb. Allenstein]; GÜ i. d. Revierförsterei, gehört z. ON Daretben, z. erreichen üb. Allenstein; Um

**Uszanneck**, Fo., s. Trotha, Fo.

**Uszballen**, Kr. Gumbinnen, s. Birkenried, Kr. Gumbinnen.

**Uszballen**, Kr. Insterburg, s. Dittau.

**Uszberzen**, s. Birkenweide.

× **Uszbuszen**.  
[P Otterwangen (Ostpr.)]. Teiln. s. Norkitten; GÜ b. Stellmachermeister Stepputat, Rufnr. Norkitten 63; Um

**Uszlxnaen**, s. Erlenbruch.

**Uszen**, Fo, s. Wildfrieden, Fo.

**Uszkampen**.  
[P Popelken (Ostpr.)]. Teiln. s. Popelken, Kr. Labiau.

**Uszupönen**, Kr. Gumbinnen, s. Moorhof.

× **Valenzinnen**.  
[P Drigelsdorf (Ostpr.)]. GÜ b. Rud. Brozio, Rufnr. Drigelsdorf 47; Um

× **Valenzinnen**, Fo.  
[P Drigelsdorf (Ostpr.)]. GÜ b. Revierförster Sodeikat, Rufnr. Schlagakrug 08; Um

**Valtinhof**.  
[P Dünen üb. Kuckerneese (Ostpr.)]. Teiln. s. Schakendorf.

**Valtinratsch (Lebedden)**, s. Valtinhof.

**Venedien**.  
[P Sonnenborn üb. Mohrunge]. Teiln. s. Sonnenborn.

**Viehof**.  
[P Labiau]. Teiln. s. Labiau.

× **Vielbrücken**.  
[P Kreuzingen (Ostpr.)]. Teiln. s. Kreuzingen; GÜ b. Lehrer Joanas, Rufnr. Kreuzingen 214; Um

**Vielemhe**.  
[P Doristhal (Kr. Pillkallen)]. Teiln. s. Doristhal.

× **Vierbrücken**.  
[üb. Lyck]. Teiln. s. Ebenfelde, Kr. Lyck; Ü: PSt b. Gastwirt Smollich, z. erreichen üb. Lyck; Um

× **Vierbrüderkrug**.  
[üb. Königsberg (Pr 5.)]. Ü: PSt b. Paul Jessolat, Rufnr. Metgethen 208; Um

**Vierhöfen**, Ostpr.  
[P Kussen, Kr. Schloßberg, Ostpr.]. Teiln. s. Kussen.

**Vierhuben**.  
[P Seeburg (Ostpr.)]. Teiln. s. Seeburg (Ostpr.).

**Vierhufen**.  
[P Kanthausen]. Teiln. s. Kanthausen.

× **Vierzighuben**, Kr. Braunsberg (Ostpr.). [üb. Mühlhausen (Ostpr.)]. Teiln. s. Bludan, Ermaland; Ü: PSt b. Bauer Anton Schröter, Rufnr. Bludan 57; Um

× **Vierzighuben**, Natangen.  
[üb. Pr. Eylau]. Teiln. s. Schrombehen; Ü: PSt b. Landw. Kohn, Rufnr. Schrombehen 30; Um

**Vierzighuten**.  
[P Marwalde (Kr. Osterode, Ostpr.)]. Teiln. s. Marwalde.

× **Vogelsang**, Kr. Heiligenbeil.  
[P Lindenau üb. Braunsberg (Ostpr.)]. Teiln. s. Lindenau; Ü: Hilfst b. Gertrud Habke, Rufnr. Lindenau 55; Um

**Vogelsang**, Kr. Pr. Eylau.  
[P Kreuzburg (Ostpr.)]. Teiln. s. Posmahlen.

**Vogelsang**, Kr. Pr. Holland.  
[P Pr. Holland]. Teiln. s. Pr. Holland.

**Vogtenthal**, Fo.  
[P Finckenstein]. Teiln. s. Rosenbergl. Westpr.

**Vogtshol**.  
[P Grünhagen (Ostpr.)]. Teiln. s. Grünhagen.

× **Voigtsdorf**.  
[üb. Gutstadt]. Teiln. s. Arnsdorf, Erml.; Ü: PSt b. Gastwirt Eduard Mössing, Rufnr. Arnsdorf 61; Um

× **Voigtsdorf**, Kr. Rößel.  
[P Lautern (Ostpr. Süd)]. GÜ b. Gastwirt Neumann, gehört z. ON Lautern; Um

**Voigtshof**.  
[P Seeburg (Ostpr.)]. Teiln. s. Seeburg.

**Volmarstein**.  
[üb. Sensburg]. Teiln. s. Hoverbeck; Ü: PSt b. Franz Zielasko, Rufnr. Hoverbeck 09; Um

× **Vonterne**, Fo.  
[P Gusenofen üb. Allenstein]; GÜ i. d. Revierförsterei, gehört z. ON Biessellen; Um

× **Vorbergen**.  
[P Reimannsvalde]. Teiln. s. Reimannsvalde; GÜ b. Gastwirt Borreck, Rufnr. Reimannsvalde 85; Um

**Vorder Freudenthal**.  
[P Dt. Thierau üb. Heiligenbeil]. Teiln. s. Hermsdorf b. Zinten.

**Vorderwalde**.  
[P Heiligenbeil]. Teiln. s. Heiligenbeil.

× **Vormwalde**.  
[P Tulpingen]; GÜ b. Bürgermeister Parotat, Rufnr. Haselberg, Ostpr. 300; Um

× **Vorwerk**, Kr. Mohrunge.  
[P Pr. Mark (Kr. Mohrunge)]. Teiln. s. Pr. Mark, Kr. Mohrunge; Ü: Hilfst b. Gasthaus Stern, z. erreichen üb. Saalfeld, Ostpr. u. Miswalde; Um

**Vorwerksvalde**.  
[P Wartenburg (Ostpr.)]. Teiln. s. Wartenburg.

**Wabbeln**.  
[P Bilderweiten (Kr. Ehenrode, Ostpr.)]. Teiln. s. Bilderweiten.

**Wabbeln**, s. Kleingrenzberg.

× **Wabben**.  
[P Tilsental u. Breitenstein]; GÜ b. Bauer Werkies, Rufnr. Tilsental 21; Um

**Wachau**.  
[P Bosenb.] Teiln. s. Bosenb.

**Wacklaken**.  
[P Schirran (Kr. Wehlan)]. Teiln. s. Schirrau.

× **Wacholderan**.  
[P Willenberg (Ostpr.)]. Teiln. s. Groß Leschiemen; GÜ b. Gastwirt Loch, gehört z. ON Groß Leschiemen, z. erreichen üb. Willenberg, Ostpr. u. Groß Leschiemen; Um

× **Wachsmuth**.  
[üb. Riesenberg]. Teiln. s. Riesenberg u. Kleinromau; Ü: PSt b. Schneidermeister Paul Biermann, Rufnr. Riesenberg 420; Um

× **Wachsnicken**.  
[P Brasdorf üb. Nautzen (Ostpr.)]. Teiln. s. Kuggen u. Nautzen; GÜ b. Bauer Otto Müller, Rufnr. Kuggen 55; Um

**Wachteldorf**.  
[P Borschimmen (Kr. Lyck)]. Teiln. s. Borschimmen.

**Wackern**.  
[P Hussehnen üb. Pr. Eylau]. Teiln. s. Rositten üb. Zinten.

× **Wadang**.  
[üb. Allenstein]. Teiln. s. Allenstein; Ü: PSt b. Stellmacher Johann Zwinski, Rufnr. Allenstein 3485; Um

**Waggnau**.  
[P Johannsburg (Ostpr.)]. Teiln. s. Johannsburg.

**Waggnen**, s. Waggnen.

**Wagnen**.  
[P Eydtkau]. Teiln. s. Eydtkau.

× **Wagten**.  
[üb. Wormditt]. Teiln. s. Basien u. Wormditt; Ü: PSt b. Andreas Schenk, Rufnr. Wormditt 487; Um

× **Wahrendorf**.  
[P Nikolaiken (Ostpr.)]. GÜ b. Bürgermeister Bednarzik, Rufnr. Nikolaiken (Ostpr.) 219; Um

× **Waiblingen**, Ostpr.  
[P Baitenberg (Kr. Lyck)]. GÜ b. Straßenwärter Emil Borawski, Rufnr. Baitenberg 15; Um

**Waidmannslust**.  
[P Johannsburg (Ostpr.)]. Teiln. s. Johannsburg.

× **Waiselhöhe**.  
[P Neidenburg]. Teiln. s. Neidenburg; GÜ b. Lehrer Zachau, Rufnr. Neidenburg 286; Um

**Waiwern**, s. Seilhofen, Ostpr.

**Wald Thomsdorf**.  
[P Thomsdorf üb. Königsberg (Pr 5.)]. Teiln. s. Tharau, Bhl.

**Waldau**, Kr. Gerdaunen.  
[P Sechserben]. Teiln. s. Sechserben.

**Waldau**, Kr. Osterode, Ostpr.  
[P Osterode (Ostpr.)]. Teiln. s. Osterode.

**Waldau**, Kr. Rosenberg, Westpr.  
[P Guhringen (Westpr.)]. Teiln. s. Bischofsroder, Westpr.

× **Waldau**, Ostpr.  
[üb. Königsberg (Pr 5.)]. s. Verz. d. Teiln.; Ü: PAg b. Frau Bloege.

**Waldaukadel**.  
[P Gnadenheim, Ostpr.]. Teiln. s. Tollmingen, Ostpf.

**Waldbach**.  
[P Hanfen (Kr. Lötzau)]. Teiln. s. Milken.

× **Waldbek**.  
[üb. Neidenburg]. Ü: PSt b. Gastwirt Umierski, gehört z. ON Krokau, Kr. Neidenburg; s. erreichen üb. Neidenburg; Um

**Waldburg**.  
[P Karpauen]. Teiln. s. Karpauen.

**Waldburg**, Kr. Königsberg, Pr.  
[P Seepothen üb. Königsberg (Pr 5.)]. Teiln. s. Seepothen.

× **Waldburg**, Kr. Ortelsburg.  
[P Friedrichshof (Ostpr.)]. GÜ b. Landwirt Spanka I, Rufnr. Friedrichshof 53; Um

× **Walldorf**.  
[P Birken üb. Insterburg 2]. Teiln. s. Waldhausen, Kr. Insterburg; GÜ b. Bürgermstr. Bode, Rufnr. Waldhausen 30; Um

× **Walldorf**.  
[P Wiertel (Kr. Johannsburg, Ostpr.)]. Teiln. s. Wiertel; GÜ b. Kaufm. Schönrock, Rufnr. Wiertel 5; Um

× **Walldorf**, Fo.  
[P Birken üb. Insterburg 2]; GÜ b. Oberförster Sadowski, z. erreichen üb. Waldhausen, Kr. Insterburg; Um

**Walldorf**, Kr. Schloßberg, Ostpr.  
[P Willubnen]. Teiln. s. Willubnen.

× **Walden**.  
Teiln. s. Lyck; Ü: PAg b. Fr. Trostner, Rufnr. Lyck 436; D: W 8—10, 15—17; S 8—9, 12—13; Db: W 10—13, 17—18; Um

**Waldenau**.  
[P Rautenberg (Ostpr.)]. Teiln. s. Rautenberg, Ostpr.

- Waldeneck.**  
[P Argenbrück.] Teiln. s. Argenbrück.
- × **Waldensee.**  
[P Seeburg (Ostpr.).] Teiln. s. Seeburg; GÜ b. Gastwirt Erdmann, Rufnr. Seeburg 277; Um
- × **Waldesee, Fo.**  
[P Puppen (Ostpr. Süd); GÜ i. d. Revier-Oberförsterei, gehört z. ON Puppen; Um
- × **Waldesee, Kr. Johannsburg, Ostpr.**  
[P Puppen (Ostpr. Süd); GÜ b. Gastwirt Kröhnert, gehört z. ON Puppen; Um
- × **Waldeslust, Fo.**  
[P Johannsburg (Ostpr.); GÜ b. Revierförster Schulz, Rufnr. Johannsburg, Ostpr. 447; Um
- Waldesrub.**  
[P Nikolaiken (Ostpr.).] Teiln. s. Nikolaiken, Ostpr.
- × **Waldfließ.**  
[P Hanßen (Kr. Lötzten).] Teiln. s. Talken; GÜ: PSt b. Gastwirt Preß, Rufnr. Talken 11; Um
- Waldfriede.**  
[P Sonneheim üb. Angerburg (Ostpr.).] Teiln. s. Kuttan, Kr. Angerburg.
- Waldfrieden.**  
[P Waldheim üb. Angerburg (Ostpr.).] Teiln. s. Angerburg.
- × **Waldfrieden.**  
[üb. Insterburg 2.] Teiln. s. Aulenhach; GÜ: PSt b. Dr. Becker, Rufnr. Aulenhach 217, u. GÜ b. Bürgermstr. Fleiß, Rufnr. Aulenhach 182; Um
- Waldgarten.**  
[P Königsberg (Pr 9).] Teiln. s. Königsberg, Pr.
- Waldgut Lötzen, Fo.**  
s. Waldgut, Fo.
- × **Waldgut, Fo.**  
[P Seeburg üb. Lötzen]; GÜ b. Revierförster Gorrhauer, Rufnr. Stewen 34; Um
- Waldhäuschen.**  
[P Osterode (Ostpr.).] Teiln. s. Osterode.
- Waldhaus Chelchen.**  
[P Griesen üb. Treuburg.] Teiln. s. Schwentainen, Bz. Gumbinnen.
- × **Waldhaus, Kr. Heilsberg.**  
[P Liewenberg (Kr. Heilsberg).] GÜ i. d. Revierförsterei, gehört z. ON Peterswalde, Kr. Heilsberg, z. erreichen üb. Guttstadt; Um
- Waldhausen, Kr. Fischhausen.**  
[P Unter Alkenhau üb. Königsberg (Pr 5).] Teiln. s. Goldschmiede.
- × **Waldhausen, Kr. Insterburg.**  
[üb. Insterburg 2.] s. Verz. d. Teiln.; GÜ: PAg b. PAgZ Zimmermann.
- Waldhausen, Kr. Labiau.**  
[P Labiau.] Teiln. s. Labiau.
- Waldhausen, Kr. Sensburg.**  
[P Bussen.] Teiln. s. Bussen.
- × **Waldheide, Ostpr. s. Verz. d. Teiln.;**  
GÜ: PAg b. Frl. Gaweßns.
- × **Waldheim.**  
[üb. Angerburg (Ostpr.).] Teiln. s. Angerburg; GÜ: PSt b. Kriegsbg. Groppler, Rufnr. Angerburg 309; Um
- Waldhöfen.**  
[P Kuggen.] Teiln. s. Neuhausen, Kr. Königsberg, Pr.
- Waldhöhe, Kr. Elbing.**  
[P Lenzen üb. Elbing.] Teiln. s. Reimansfelde.
- Waldhöhe, Kr. Gerdaunen.**  
[P Gerdaunen.] Teiln. s. Gerdaunen.
- Waldhof, Kr. Angerburg.**  
[P Buddern üb. Angerburg (Ostpr.).] Teiln. s. Budderna.
- Waldhof, Kr. Gerdaunen.**  
[P Reuschenfeld.] Teiln. s. Perlsvalde.
- Waldhof, Kr. Königsberg, Pr.**  
[P Groß Lindenau (Ostpr.).] Teiln. s. Gr. Lindenau, Bf.
- Waldhof, Kr. Lötzen.**  
[P Rhein (Ostpr.).] Teiln. s. Rhein.
- Waldhof, Kr. Lyck.**  
[P Kölmersdorf (Kr. Lyck).] Teiln. s. Kölmersdorf.
- Waldhof, Kr. Ortelsburg.**  
[P Ortelsburg.] Teiln. s. Ortelsburg.
- Waldhof, Kr. Rosenberg, Westpr.**  
[P Riesenburg.] Teiln. s. Riesenburg.
- × **Waldhufen.**  
[P Sommerswalde üb. Schloßberg (Ostpr.); GÜ b. Gastwirt Grigoletti, Rufnr. Sommerswalde 21; Um
- × **Waldhufen, Fo.**  
[P Sommerswalde üb. Schloßberg (Ostpr.); GÜ b. Revierförster Baltruschat, gehört z. ON Sommerswalde, z. erreichen üb. Haselberg, Ostpr.; Um
- × **Waldkater.**  
[üb. Treuburg.] GÜ: PSt b. Gastwirt Meißner, gehört zu ON Rothbude, z. erreichen üb. Treuburg; Um
- Waldkeim.**  
[P Posnablen.] Teiln. s. Posnablen.
- × **Waldkerme.**  
[üb. Angerburg (Ostpr.).] Teiln. s. Kanitz; GÜ: PSt b. Müller Kahnert, Rufnr. Kanitz 22; Um
- Waldkrug.**  
[P Neuhäuser (Kr. Fischhausen).] Teiln. s. Pillau 1.
- Waldlinden.**  
[P Sommerswalde üb. Schloßberg (Ostpr.).] Teiln. s. Sommerswalde.
- Waldpothen.**  
[P Seepothen üb. Königsberg (Pr 5).] Teiln. s. Seepothen.
- Waldried.**  
[P Schillfelde üb. Schloßberg (Ostpr.).] Teiln. s. Schillfelde.
- Waldriede.**  
[P Korscheu.] Teiln. s. Korscheu.
- Waldrode.**  
[P Theerwisch üb. Ortelsburg.] Teiln. s. Rheinswein.
- Waldschlößchen.**  
[P Weblau.] Teiln. s. Tapiau.
- × **Waldsee, Fo.**  
[P Siewen (Kr. Angerburg).] GÜ b. Revierförster Bindert, Rufnr. Siewen 32; Um
- × **Waldsee, Kr. Ortelsburg.**  
[P Ortelsburg.] GÜ b. Mroß, Rufnr. Ortelsburg 279; Um
- Waldsee, Kr. Rastenburg, Ostpr.**  
[P Schwarzstein.] Teiln. s. Rastenburg, Ostpr.
- × **Waldwerder.**  
[P Reuß (Ostpr.-Süd).] Teiln. s. Reuß; GÜ b. Kaufmann Wiehe, Rufnr. Reuß 02; Um
- Waldwinkel, Ostpr.**  
[P Launkischen].] Teiln. s. Launkischen.
- × **Waldwinkel, Ostpr. Fo.**  
[P Launkischen].] GÜ i. d. Revierförsterei, Rufnr. Launkischen 88; Um
- Walhalla.**  
[P Passenheim (Ostpr. Süd).] Teiln. s. Passenheim.
- Walisko, Fo., s. Waldsee, Fo.**
- Waliskaschen.**  
[P Glommen.] Teiln. s. Glommen.
- Walkeim.**  
[P Seeburg (Ostpr.).] Teiln. s. Siegfriedswalde.
- Walkenau, Kr. Insterburg.**  
[P Erdmannsruh (Kr. Insterburg) üb. Insterburg 2].] Teiln. s. Erdmannsruh.
- Walkmühle, Kr. Heilsberg.**  
[P Guttstadt.] Teiln. s. Guttstadt.
- Wallehischen, s. Hagelsberg.**
- Wallen.**  
[P Gr. Bartelsdorf (Ostpr. Süd).] Teiln. s. Gr. Bartelsdorf.
- × **Wallen, Kr. Ortelsburg.**  
s. Verz. d. Teiln.; GÜ: PAg b. Wilhelm Kempka.
- × **Wallen, Kr. Ortelsburg, Fo.**  
[P Wallen üb. Ortelsburg.] GÜ i. d. Revierförsterei, geb. z. ON Wallen, Kr. Ortelsburg; Um
- Wallenburg.**  
[üb. Marienwerder (Westpr.).] Teiln. s. Neudorfchen, Kr. Marienwerder, Westpr.
- × **Wallendorf.**  
[P Kaltenborn üb. Neidenburg.] GÜ b. Kfm. Titschkus, gehört z. ON Kaltenborn, z. erreichen üb. Neidenburg; Um
- × **Wallenfelde.**  
[P Kindschen.] Teiln. s. Kindschen; GÜ b. Kfm. Gudjons, Rufnr. Kindschen 9; Um
- × **Wallenrode.**  
s. Verz. d. Teiln.; GÜ: PAg b. PAgin Frl. Schemionek.
- × **Wallinden.**  
[P Kussen (Kr. Schloßberg (Ostpr.); GÜ b. Bauer Ziehe, Rufnr. Kussen 65; Um
- Wallindschen, s. Wallinden.**
- Walleykehmen; s. Teichacker.**
- Wallullen, s. Wallenfelde.**
- Walschhof.**  
[P Canditten üb. Zinten.] Teiln. s. Wildenhoff.
- Walterkehmen, Kr. Gumbinnen.**  
s. Großwallersdorf, Ostpr.
- Waltersdorf, Kr. Heiligenbeil.**  
[P Heiligenbeil.] Teiln. s. Heiligenbeil u. Eisenberg (Ostpr.).
- × **Waltersdorf, Passarge.**  
[üb. Liebstadt (Ostpr.).] s. Verz. d. Teiln.; GÜ: PAg b. Ubert.
- × **Waltershausen.**  
[P Wiesenfeld üb. Neidenburg.] GÜ b. Bauer Filbrandt, Rufnr. Skottau 9; Um
- × **Waltershöhe.**  
[üb. Lyck.] Teiln. s. Ebenfelde, Kr. Lyck; GÜ: PSt b. Lehrer Pie, Rufnr. Ebeufelde 21; Um
- Waltershof.**  
[P Marienwerder (Westpr.).] Teiln. s. Marienwerder.
- × **Waltersmühl.**  
[üb. Guttstadt.] Teiln. s. Heiligenthal u. Wolfsdorf; GÜ: PSt b. Paul Kuhnigk, Rufnr. Heiligenthal 231; Um
- × **Wandau.**  
[üb. Marienwerder (Westpr.).] Teiln. s. Neudorfchen, Kr. Marienwerder, Westpr.; GÜ: PSt b. Gastwirt Hasenritter, z. erreichen üb. Riesenburg; Um
- × **Wandlacken.**  
s. Verz. d. Teiln.; GÜ: PAg b. Kfm. Handsbuck.
- Wandlaussen, Kr. Gumbinnen.**  
s. Rotenkamp.
- Wandlaussen, Kr. Pillkallen.**  
s. Birkenried, Kr. Gumbinnen.
- Wange.**  
[P Knöppelsdorf üb. Königsberg (Pr 5).] Teiln. s. Neuhäuser, Kr. Königsberg, Pr.
- Wangen.**  
[üb. Nautzen (Ostpr.).] Teiln. s. Nautzen.
- × **Wangenheim, Ostpr.**  
[P Ringfelde]; GÜ b. Bauer Jesat, Rufnr. Herzogsrode 79; Um
- Wangeningen.**  
[P Plibischen üb. Weblau.] Teiln. s. Plibischen.
- Wangeninken, s. Wangeningen.**
- Wangenkrug.**  
[P Neukubren.] Teiln. s. Neukubren.
- × **Wanghusen.**  
[P Caymen üb. Nautzen (Ostpr.).] Teiln. s. Nautzen; GÜ b. Lehrerin Anna Powils, Rufnr. Nautzen 121; Um
- × **Wangitt.**  
[P Wardienen üb. Königsberg (Pr 5).] GÜ b. Kosemund, Rufnr. Brandenburg, Ostpr. 12; Um
- Wangnick, Kr. Bartenstein.**  
Ostpr. [P Domnau.] Teiln. s. Domnau.
- Wangnick, Kr. Pr. Eylau.**  
[P Landsberg (Ostpr.).] Teiln. s. Landsberg.
- Wangnick, Kr. Rastenburg.**  
[P Prassen (Ostpr.).] Teiln. s. Korscheu.
- × **Wangnicken.**  
[P Palmburg üb. Königsberg (Pr 5).] Teiln. s. Neuhäuser, Kr. Königsberg, Pr.; GÜ b. Siedler Jahn, Rufnr. Neuhäuser 198; Um
- Wangnicken b. Seepothen, Kr. Königsberg, Pr.**  
[P Seepothen üb. Königsberg (Pr 5).] Teiln. s. Seepothen.
- Wangnicken, Kr. Fischhausen.**  
[P Heiligencreutz (Ostpr.).] Teiln. s. Heiligencreutz.
- Wangotten.**  
[P Rastenburg (Ostpr.).] Teiln. s. Pötschendorf.
- × **Wangrifen.**  
[üb. Bartenstein (Ostpr.).] Teiln. s. Gallingen, Kr. Bartenstein, Ostpr.; GÜ: PSt b. Bischoff, Rufnr. Gallingen 12; Um
- Wangst.**  
[P Lautern (Ostpr. Süd).] Teiln. s. Lautern.
- Wannaginnen,**  
s. Wangeheim, Ostpr.
- Wannagupchen, s. Habichtsau.**
- Wanniglaugen, s. Falkenreit.**
- Wantfischken, s. Grünsiedel.**
- × **Wapiltz, Kr. Ortelsburg.**  
[P Nareythen üb. Ortelsburg.] GÜ b. Gastw. Ruskowski, Rufnr. Passenheim 190; Um
- × **Wapiltz, Kr. Osterode, Ostpr.**  
[P Wittmannsdorf, Ostpr. Süd; GÜ: PAg b. Frl. Klinklins, D: W 8—11, 12—13, 16—18; S 8—9, 12—13; Um
- × **Wappendorf.**  
[üb. Mensguth (Ostpr. Süd).] Teiln. s. Mensguth; GÜ: PSt b. Kfm. Knizia, Rufnr. Mensguth 58; Um
- × **Warchallen.**  
[üb. Ortelsburg.] GÜ: PSt b. Kühn, Rufnr. Neuhof, Ostpr. Süd 13; Um
- × **Wardienen.**  
[üb. Königsberg (Pr 5).] Teiln. s. Seepothen, Kr. Königsberg, Pr.; GÜ: PSt b. Schmiedemstr. Herm. Brillatus, Rufnr. Seepothen 47; Um
- Warengen.**  
[P Medenau üb. Fischhausen.] Teiln. s. Kumbnen.
- Wargels.**  
[P Stuhm].] Teiln. s. Stuhm.
- × **Wargen.**  
[üb. Königsberg (Pr 5).] Teiln. s. Drugehnen u. Metgethen; GÜ: PSt b. Friedrich Mix, Rufnr. Metgethen 322; Um
- Wargenau.**  
[P Granz (Ostpr.).] Teiln. s. Granz.
- Wargenen, Kr. Königsberg, Pr.**  
[P Waldau üb. Königsberg (Pr 5).] Teiln. s. Waldau, Ostpr.
- Wargieren, Kr. Weblau.**  
[P Tapiau.] Teiln. s. Tapiau.
- Warglitten.**  
[P Perwilten üb. Königsberg (Pr 5).] Teiln. s. Kobbeldude.
- × **Warglitten.**  
[üb. Hohenstein (Ostpr.).] Teiln. s. Wittigwalde; GÜ: PSt b. Siedler Ryback, gehört z. ON Wittigwalde; Um
- Warglitten b. Osterode, Ostpr.**  
[P Osterode (Ostpr.).] Teiln. s. Osterode.
- Warkallen üb. Allenstein,**  
s. Gr. Warkallen.
- Warkallen, Kr. Goldap.**  
s. Wartenstein, Ostpr.
- × **Warlack.**  
[P Wolfsdorf üb. Guttstadt.] Teiln. s. Wolfsdorf; GÜ b. Schwarz, Rufnr. Wolfsdorf 77; Um
- Warlen.**  
[P Grünheide (Ostpr.).] Teiln. s. Grünheide.
- Warlin, Kr. Goldap.**  
s. Engern, Ostpr.
- Warnakallen, s. Kräbenberge.**
- Warnascheln, s. Warnheide.**
- Warneln.**  
[P Hirschberg üb. Osterode (Ostpr.).] Teiln. s. Osterode, Ostpr.
- × **Warnen, Kr. Goldap.**  
[P Tollmingen (Ostpr.).] Teiln. s. Tollmingen, Ostpr.; GÜ b. Geisendorfer, Rufnr. Tollmingen, Ostpr. 50; Um
- Warnen, Kr. Tilsit-Ragnit.**  
[P Breitenstein (Ostpr.).] Teiln. s. Breitenstein.
- Warnen, Fo.**  
[P Tollmingen (Ostpr.).] Teiln. s. Tollmingen, Ostpr.
- Warnenhot.**  
[P Liebstadt (Ostpr.).] Teiln. s. Liebstadt.
- Warnheide.**  
[P Sauckenhoff.] Teiln. s. Trempen.
- Warnicken.**  
[P Georgenswalde (Samland).] Teiln. s. Rauschen u. Gr. Kuhren.
- × **Warnicken, Fo.**  
[P Georgenswalde (Samland).] GÜ b. Forstamt, gehört z. ON Gr. Kuhren, z. erreichen üb. Rauschen (Samland); Um
- Warnien, s. Brittanien.**
- × **Warnienhof.**  
[P Plibischen üb. Weblau.] Teiln. s. Plibischen.
- Warnikeim.**  
[P Domnau (Ostpr.).] Teiln. s. Domnau.
- Warnikam.**  
[P Bladian.] Teiln. s. Bladian.
- Warnikeim.**  
[P Paaris (Ostpr.).] Teiln. s. Korscheu.
- × **Warnold, Kr. Johannsburg.**  
[P Weißbunnen (Ostpr.-Süd); GÜ b. Gastw. Becker, Rufnr. Weißbunnen 18; Um
- × **Warpuhnen, Kr. Sensburg.**  
s. Verz. d. Teiln.; GÜ: PAg b. PAgin Giessing.
- Warsche.**  
[P Neufrost üb. Neukirch (Ostpr.).] Teiln. s. Neufrost.
- Warschfelde.**  
[P Neufrost üb. Neukirch (Ostpr.).] Teiln. s. Neufrost.
- × **Warscheiten.**  
[P Pr. Eylau.] Teiln. s. Pr. Eylau; GÜ b. Kfm. Schwarz, Rufnr. Pr. Eylau 427; Um
- × **Warscheiten, Fo.**  
[P Pr. Eylau.] GÜ i. d. Revierförsterei, gehört z. ON Worrien; Um
- Warschken.**  
[P Palmnicken.] Teiln. s. Palmnicken.
- Warschlaucken, s. Warschfelde.**
- Warschlegen, s. Laurinshof.**
- Warskillen.**  
[P Kuckerneese (Ostpr.).] Teiln. s. Kuckerneese.
- Warten.**  
[P Herdenau üb. Kuckerneese (Ostpr.).] Teiln. s. Herdenau.
- Wartenburg, Ostpr.**  
s. Verz. d. Teiln.
- × **Wartenburg, Ostpr., Siedlung.**  
[P Wartenburg (Ostpr.).] GÜ b. Kfm. Zaborosch, Rufnr. Wartenburg 252; Um
- Wartefeld.**  
[P Rauterskirch.] Teiln. s. Sekkenhofen.
- Wartenhöfen.**  
[P Kreuzingen (Ostpr.).] Teiln. s. Kreuzingen; GÜ b. Bürgermeister Diktirist, Rufnr. Kreuzingen 251; Um
- Wartenstein, Ostpr.**  
[P Hardteck]; GÜ b. Bürgermstr. Epha, Rufnr. Hardteck 229; Um
- Warthen.**  
[P Grödienen üb. Königsberg (Pr 5).] Teiln. s. Seepothen, Kr. Königsberg, Pr.
- Warweiden.**  
[üb. Osterode (Ostpr.).] Teiln. s. Bergriede, Kr. Osterode, Ostpr.; GÜ: PSt b. Bauer Wolff, Rufnr. Bergriede 18; Um

Wirksame und billige Werbung durch Postwurfsendungen

**Waschella**, s. Waschette.  
**Waschette**.  
 [üb. Hohenstein (Ostpr.).] O: PSt b. Waldwärter Scheske, z. erreich. üb. Hohenstein, Ostpr.; Um  
**Waschingen**.  
 [P Altenkirch.] Teiln. s. Neusiedel (Ostpr.), u. Lindengarten; GÜ b. Bloszat, Rufnr. Neusiedel 190; Um  
**Waschke**, Fo.  
 [P Plutwinnen üb. Königsberg (Pr) 5.] Teiln. s. Grünhoff, Ostpr.  
**Waschulken**, s. Waiselhöhe.  
**Wasespindt**, Fo.  
 s. Gr. Heinrichsdorf, Fo.  
**Wasgten**, Fo.  
 [P Gr. Baum üb. Labiau.] GÜ b. Forstamt, Rufnr. Gr. Baum 40; Um  
**Wassankehmen**, s. Wildnisrode.  
**Wasserburg**.  
 [P Liedemeten.] Teiln. s. Liedemeten.  
**Wasserlacken**, Kr. Insterburg. [P Aulenbach.] Teiln. s. Aulenbach, GÜ b. Lehrer Brommauer, Rufnr. Aulenbach 181; Um  
**Wasserlancken**, Kr. Insterburg, s. Wasserlacken.  
**Wasseningken** [P Budwethen], s. Waschingen.  
**Waspeninken**, Kr. Insterburg, s. Grünacker.  
**Wattlau**.  
 [P Wehlau.] Teiln. s. Wehlau.  
**Watzum**, Samland.  
 [üb. Königsberg (Pr) 5.] Teiln. s. Pobethen; O: PSt b. Kfm. Schlensog, Rufnr. Pobethen 220; Um  
**Wawrochen**, s. Deutschheide.  
**Wecklitzmühle**.  
 [P Braunsberg (Ostpr.).] Teiln. s. Braunsberg.  
**Wederitschken**, Kr. Tilsit-Ragnit, s. Sandkirchen.  
**Weedern**, Kr. Angerapp.  
 [P Ströpken üb. Angerapp.] Teiln. s. Angerapp.  
**Weedern**, Kr. Darkehmen, s. Weedern, Kr. Angerapp.  
**Weedern**, Kr. Tilsit-Ragnit. [P Hohensalzberg.] Teiln. s. Hohensalzberg; GÜ b. Landwirt Gicwat, Rufnr. Hohensalzberg 41; Um  
**Weedern**, Kr. Tilsit-Ragnit. [P Kattenhof üb. Breitenstein (Kr. Tilsit-Ragnit).] Teiln. s. Güldengrund.  
**Weepers**.  
 [P Schnellwalde üb. Saalfeld (Ostpr.).] Teiln. s. Schnellwalde; O: Hilfst. Gasthaus Krause, Rufnr. Schnellwalde 47; Um  
**Weeskendorf**.  
 [P Guldenboden üb. Elbing.] Teiln. s. Guldenboden.  
**Weeskenhof**.  
 [üb. Elbing.] Teiln. s. Pr. Holland; O: PSt b. Fr. Hildegard Rubach, Rufnr. Pr. Holland 334; Um  
**Weeskenitt**.  
 [P Silberbach (Kr. Mohrunen).] Teiln. s. Reichertswalde.  
**Wehlack**.  
 [P Wenden (Ostpr.).] Teiln. s. Rastenburg, Ostpr. u. Wenden.  
**Wehla**.  
 s. Verz. d. Teila.  
**Wehnenfeld**.  
 [P Löwenhagen (Ostpr.).] Teiln. s. Löwenhagen.  
**Wehrberg**  
 — früher Kelbassen — [P Lindenornt üb. Ortelsburg.] GÜ b. Lehrer Felgendreher, Rufnr. Wallen, Kr. Ortelsburg 16; Um  
**Wehrdamm**.  
 [P Königsberg (Pr) 9.] O: Hilfst b. Strommeister Buschatzki, Rufnr. Königsberg, Pr. 2 46 87; D: durchgehend; Um  
**Wehrkirchen**,  
 s. Verz. d. Teila.

**Wehrkirchen**, Fo.  
 [P Wehrkirchen; GÜ b. Revierförster Roegler, Rufnr. Wehrkirchen 82; Um  
**Wehrwalde**.  
 [üb. Angerburg (Ostpr.).] Teiln. s. Friedeck, Kr. Angerapp; O: PSt b. Siedler Polenz, Rufnr. Friedeck 39; Um  
**Wehrwitlen**.  
 [üb. Bartenstein (Ostpr.).] Teiln. s. Bartenstein; O: PSt b. Gastwirt Böhne, Rufnr. Bartenstein 509; Um  
**Weichselburg**.  
 [üb. Marienwerder (Westpr.).] Teiln. s. Kl. Grabau, Kr. Marienwerder, Westpr.; O: PSt b. Landw. Müller, Rufnr. El. Grabau 27; Um  
**Weidchenen**.  
 [üb. Fischhausen.] Teiln. s. Thierenberg; O: PSt b. Wieggers, Rufnr. Thierenberg 18; Um  
**Weiden**.  
 [P Aulenbach.] Teiln. s. Aulenbach.  
**Weidenau**, Ostpr.  
 Teiln. s. Tilsit-Kallwen; O: PAg b. Haupt, Rufnr. Tilsit-Kallwen 51; D: W 8—12, 15—17; S 8—9; Db: W 645—8, 14—15; S 645—7 12—13; Um  
**Weidenberg**.  
 [P Angerwiese.] GÜ b. August Leuchner, Rufnr. Angerwiese 12; Um  
**Weidenbruch**.  
 [P Schloßberg (Ostpr.).] Teiln. s. Schloßberg, Ostpr.; GÜ b. Landwirt Pflaumbaum, Rufnr. Schloßberg 302; Um  
**Weidenfeld**.  
 [üb. Schloßberg (Ostpr.).] Teiln. s. Adlerswalde u. Mühlenhöhe; O: PSt b. Lenuweit, Rufnr. Mühlenhöhe 48; Um  
**Weidenfließ**, Ostpr.  
 [P Eichenhorst üb. Schillen.] GÜ b. Bürgermeister Sonnenberg, Rufnr. Schillen 213; Um  
**Weidengrund**, Kr. Gumbinnen. [P Hochfließ üb. Gumbinnen.] Teiln. s. Hochfließ, Kr. Gumbinnen.  
**Weidenhof**.  
 [P Gerdaunen.] Teiln. s. Gerdaunen.  
**Weidenhof**, Kr. Bartenstein, Ostpr. [P Eisenhart üb. Friedland (Ostpr.).] Teiln. s. Stockbeim, Ostpr.  
**Weidenkrenz**.  
 [P Mühlengarten (Kr. Ehenrode, Ostpr.).] Teiln. s. Trakehnen, Ort.  
**Weidgirren**, s. Gerbardsböfen.  
**Weidgirren**, Fo., s. Finkenhof, Fo.  
**Weidicken**, Dorf u. Abb. [P Rhein (Ostpr.).] Teiln. s. Rhein.  
**Weidlacken**.  
 [üb. Wehlau.] Teiln. s. Schirrau; O: PSt b. Max Persian, Rufnr. Schirrau 67; Um  
**Weidlaucken**, s. Weiden.  
**Weingarten**, Kr. Elbing. [P Elbing.] Teiln. s. Elbing.  
**Weinings**.  
 [P Grünhagen (Ostpr.).] Teiln. s. Grünhagen.  
**Weinoten**.  
 Teiln. s. Tilsit-Kallwen; O: PAg b. Schwindt, Rufnr. Tilsit-Kallwen 52; D: W 8—12, 14 bis 17; S 8—9; Db: W u. S 725 bis 730; Um  
**Weinsdorf**, Kr. Mohrunen. [P Weinsdorf üb. Saalfeld (Ostpr.).] Teiln. s. Saalfeld, Ostpr.; O: PAg b. Fr. Diesing, gehört z. ON Saalfeld; D: W 8—11, 12—13, 16—17; S 12—13; Um  
**Weischkitten**.  
 [P Grünhoff üb. Königsberg (Pr) 5.] Teiln. s. Grünhoff, Ostpr.  
**Weischnuoren**, Kr. Pr. Eylau. [P Reddenau (Ostpr.).] GÜ b. Gastwirt West, Rufnr. Reddenau 16; Um

**Weischnuoren**, Kr. Rastenburg, Ostpr. [P Rastenburg (Ostpr.).] Teiln. s. Rastenburg.  
**Weißberg**.  
 [P Mühlen (Kr. Osterode, Ostpr.).] Teiln. s. Mühlen, Kr. Osterode, Ostpr.  
**Weißbruch**.  
 [P Manchenguth üb. Allenstein; GÜ i. d. Revierförsterei, gehört z. ON Manchenguth, z. erreichen üb. Osterode, Ostpr.; Um  
**Weißels**.  
 [P Lichtenfeld (Ostpr.).] Teiln. s. Lichtenfeld, Ostpr.  
**Weißenberg**.  
 [üb. Stuhm.] Teiln. s. Bönhof; O: PSt b. Kfm. Grodeck, Rufnr. Bönhof 10; Um  
**Weißbruch**, Kr. Labiau. [üb. Insterburg 2.] Teiln. s. Markthausen, Kr. Labiau; O: PSt b. Kfm. Loetke, Rufnr. Markthausen 39; Um  
**Weißenburg**.  
 [üb. Sensburg.] Teiln. s. Buszen; O: PSt b. Platzek, Rufnr. Buszen 44; Um  
**Weißgrund**.  
 [P Altkirchen (Ostpr.).] GÜ b. Kfm. Flux, Rufnr. Altkirchen 64; Um  
**Weißkrug**.  
 [üb. Marienwerder (Westpr.).] Teiln. s. Sedlizen; O: PSt b. Eigentümer Witt, Rufnr. Sedlizen 44; Um  
**Weißensee**, Kr. Rößel. [P Rößel.] Teiln. s. Rößel.  
**Weißensee**, Kr. Wehlau. [üb. Wehlau.] Teiln. s. Taplacken; O: PSt b. Krankowski, z. erreichen üb. Wehlau; Um  
**Weißensee**, Kr. Wehlau, Fo. [üb. Wehlau.] GÜ b. Oberförster Augath, Rufnr. Köllm. Damerau 6; Um  
**Weißenstein**.  
 [üb. Königsberg (Pr) 5.] Teiln. s. Uderwangen; O: PSt b. Kfm. Samuel Schubert, Rufnr. Uderwangen 383; Um  
**Weißhof**.  
 [P Marienwerder (Westpr.).] Teiln. s. Marienwerder.  
**Weißhof**, Fo.  
 [P Rachelshof üb. Marienwerder (Westpr.).] GÜ i. d. Revierförsterei, z. erreich. üb. Marienwerder, Westpr.; Um  
**Weißkrenz**.  
 [P Gutstadt.] GÜ i. d. Revierförsterei, gehört z. ON Gutstadt; Um  
**Weißhunen**.  
 [Ostpr. Süd.] s. Verz. d. Teila.; O: PAg b. Kriegsbes. Bogumil.  
**Weitendorf**, Ostpr. [P Birkenmühle.] Teiln. s. Birkenmühle.  
**Weitenruh**.  
 [P Eydtkau;] GÜ b. Bürgermstr. Brehm, Rufnr. Eydtkau 208; Um  
**Weltzdorf**.  
 [P Rastenburg (Ostpr.).] Teiln. s. Rastenburg.  
**Welzenfelde**.  
 [P Rosenberg (Westpr.).] Teiln. s. Rosenberg.  
**Welzenhausen**, Kr. Goldap. [P Kaltensee;] GÜ b. Gastwirt Gellaszun; Rufnr. Kaltensee 3; Um  
**Welhausen**.  
 [P Gilgenburg (Kr. Osterode, Ostpr.).] Teiln. s. Gilgenburg.  
**Wellheim**.  
 [P Stradaunen (Kr. Lyck).] Teiln. s. Neumalken.  
**Welmdeich**.  
 [P Wiepenheide üb. Liebenfelde.] Teiln. s. Seckenburg; O: Hilfst. b. Kfm. Büchler, Rufnr. Seckenburg 269; Um  
**Wendehnen**.  
 [P Langheim (Ostpr.).] Teiln. s. Korschen.  
**Wendelan**.  
 [P Ludwigsort.] Teiln. s. Ludwigsort.

**Wenden**, Ostpr. s. Verz. d. Teila.; O: PAg b. Engel.  
**Wendenau**.  
 [P Wenden (Ostpr.).] Teiln. s. Wenden.  
**Wenderoth**.  
 [P Angerwiese.] Teiln. s. Angerwiese.  
**Wenderwald**.  
 [P Wenden (Ostpr.).] Teiln. s. Wenden.  
**Wengalthen**.  
 [P Jonckendorf üb. Allenstein; GÜ b. Bürgermeister Pieczewski, Rufnr. Jonckendorf 29; Um  
**Wengeln**.  
 [P Hohenwalde üb. Elbing.] Teiln. s. Markushof.  
**Wengelwalde**.  
 [P Hohenwalde üb. Elbing.] Teiln. s. Markushof.  
**Wengen**.  
 [P Heinrichswalde (Ostpr.).] Teiln. s. Heinrichswalde.  
**Wengerin**, Kr. Insterburg, Fo. [P Insterburg-Sprind.] Teiln. s. Luisenberg.  
**Wengern**, s. Braunsvalde, Domäne.  
**Wengoyen**.  
 [P Rothfließ;] GÜ b. Czarnetzki, gehört z. ON Rothfließ, z. erreichen üb. Bischofsburg; Um  
**Wenigsee**.  
 [P Mispelsee üb. Hohenstein (Ostpr.).] Teiln. s. Hohenstein, Ostpr.  
**Wensen**.  
 [üb. Angerburg (Ostpr.).] Teiln. s. Kanitz; O: PSt b. Bauntern, Fischer, Rufnr. Kanitz 3; Um  
**Wensen**, Kr. Johannsburg, Ostpr. [P Arys.] Teiln. s. Arys.  
**Wensken**.  
 [P Grumbkowsfelde.] Teiln. s. Grumbkowsfelde.  
**Wenskowethen**, s. Eichenstein.  
**Wenslowischken**, s. Wenzbach.  
**Wenslöwen**, Kr. Johannsburg, Ostpr., s. Wensen, Kr. Johannsburg, Ostpr.  
**Wenslöwen**, Kr. Treuburg, s. Eibenaun.  
**Wensowken**, s. Balzhöfen, Kr. Lötzen.  
**Wensowken**, Kr. Angerburg, s. Wensowken (Ostpr.).  
**Wentaina**, Fo, s. Wittken, Fo.  
**Wenzbach**.  
 [P Schloßbach.] Teiln. s. Schloßbach; GÜ h. Fr. Ely Schwermer, Rufnr. Schloßbach 27; Um  
**Wenzschken**, s. Wengen.  
**Wenzken**.  
 [üb. Angerburg (Ostpr.).] Teiln. s. Buddern; O: PSt b. Albuschat, Rufnr. Buddern 54; Um  
**Werdehlischken**, s. Werden.  
**Werdein**.  
 [P Trakehnen (Bhf.).] Teiln. s. Trakehnen, Bhf.  
**Werden**.  
 [P Mallwen üb. Gumbinnen.] Teiln. s. Mallwen.  
**Werder**.  
 [P Nordenburg (Kr. Gerdaunen).] Teiln. s. Nordenburg.  
**Werder, Adl.**  
 [P Dippelsee (Kr. Lyck).] Teiln. s. Dippelsee.  
**Werder, Fo.**  
 [P Stuhm.] GÜ in der Revierförsterei, z. erreichen üb. Marienwerder, Westpr.; Um  
**Werlen**.  
 [P Nemmersdorf üb. Gumbinnen.] Teiln. s. Nemmersdorf, Ostpr.  
**Werlen, Ostpr.**  
 [üb. Schillen.] Teiln. s. Schillen; O: PSt b. Pallapies, Rufnr. Schillen 209; Um  
**Wermiten**.  
 [P Heiligenbeil.] Teiln. s. Heiligenbeil.

**Wernegitten**.  
 [üb. Heilsberg.] Teiln. s. Heilsberg; O: PSt b. Bürgermeister Quindt, Rufnr. Heilsberg 475; Um  
**Wernershöh**.  
 [P Mehsack.] Teiln. s. Mehsack.  
**Wernershof**.  
 [P Kumbenen.] Teiln. s. Kumbenen.  
**Wernsdorf**.  
 [üb. Königsberg (Pr) 5.] Teiln. s. Tharau, Bhf.; O: PSt b. Bauer Gustav Kösling, Rufnr. Tharau, Bhf. 63; Um  
**Werschen**.  
 [üb. Bokellen.] Teiln. s. Mulden; O: PSt b. Bauer Rohde, Rufnr. Mulden 45; Um  
**Werskeppen**, Kr. Piltkallen, s. Schwarzwiesen, Kr. Schloßberg, Ostpr.  
**Wersmeninken**, Fo., s. Langenfelde, Fo.  
**Wertheim**.  
 [P Sodehnen (Kr. Angerapp).] Teiln. s. Sodehnen, Kr. Angerapp.  
**Wertimlauken**, s. Kl. Föhrenhorst.  
**Werxnen**, Fo., [P Recketschen], s. Neuteich.  
**Werxnen**, Kr. Goldap, s. Grünhügel, Kr. Goldap.  
**Werxnapönen**, s. Langenort.  
**Weschkallen**, s. Forsthusen.  
**Wesdahlen**.  
 [P Seepothn üb. Königsberg (Pr) 5.] Teiln. s. Seepothn.  
**Weskeim**.  
 [P Eichborn üb. Bartenstein (Ostpr.).] Teiln. s. Landsberg, Ostpr.  
**Wesselau**.  
 [P Hochlindenberg üb. Bokellen.] Teiln. s. Kl. Gnie; O: Hilfst. b. Kfm. Perplies, Rufnr. Kl. Gnie 40; Um  
**Wesseln**, Mühle. [P Damerau üb. Elbing.] Teiln. s. Elbing.  
**Wesselslöwen**, Kr. Heiligenbeil. [P Kukehnen (Ostpr.).] Teiln. s. Kukehnen.  
**Wesselslöwen**, Kr. Königsberg, Pr. [P Schaakswitte üb. Königsberg (Pr) 5.] Teiln. s. Liska-schaaken.  
**Weskallen**, s. Weschkallen.  
**Weßlienen**.  
 [P Wolittnick (Frisches Haff).] Teiln. s. Bladiau.  
**Wessolowen**, Kr. Gerdaunen, s. Wesselau.  
**Wessolowen**, Kr. Ortelsburg, s. Fröhlichshof.  
**Westende**.  
 [P Granz (Ostpr.).] Teiln. s. Granz.  
**Wostenhöfen**.  
 [P Labiau.] Teiln. s. Labiau.  
**Wetterau**.  
 [üb. Schloßberg, Ostpr.).] Teiln. s. Schillfelde üb. Schloßberg, Ostpr.; O: PAg b. Baner Pilz, Rufnr. Schillfelde üb. Schloßberg, Ostpr. 92; D: W 8—13, 15—18; S 8—9, 12—13; Um  
**Wettin**.  
 [P Prassen (Ostpr.).] Teiln. s. Schippenbell.  
**Wetlhausen**, Ostpr. [üb. Neidenburg.] Teiln. s. Krokau, Kr. Neidenburg; O: PSt b. Landwirt Olschewski, Rufnr. Krokau 10; Um  
**Weydicken**, s. Weidicken.  
**Wlartel**, [Kr. Johannsburg, Ostpr.] s. Verz. d. Teila.; O: PAg b. Zeisig.  
**Wichertshof**.  
 [P Gutstadt.] GÜ b. Forstamt, gehört z. ON Gutstadt; Um  
**Wickbold**.  
 [üb. Königsberg (Pr) 5.] Teiln. s. Tharau, Bhf. u. Ludwigs-walde; O: PSt b. Fr. Herta Kasper, Rufnr. Ludwigsvalde 29; Um



**Wicken.**  
[P Schönbruch (Ostpr.).] Teila. s. Schönbruch b. Barenstein. Ostpr.

× **Wickenaue, Fo.**  
[P Kleinjeruten (Kr. Ortelsburg).] GÜ i. d. Revierförsterei, gehört z. ON Ebendorf, Ostpr., z. erreichen üb. Ortelsburg n. Babenten, Kr. Sensburg; Um

× **Wickenfeld.**  
[P Schlobach.] Teila. s. Kassuben; GÜ b. Gastwirt Karl Boersch, gehört z. ON Kassuben; Um

**Wickerau, Kr. Pr. Holland.**  
[P Pr. Holland.] Teila. s. Pr. Holland.

**Wickerau, Kr. Rastenburg, Ostpr.**  
[P Barten (Kr. Rastenburg, Ostpr.).] Teila. s. Barten.

**Wickerau, Vorw.**  
[P Wandlacken.] Teila. s. Wandlacken.

× **Wicklan.**  
[üb. Königsberg (Pr 5).] Teila. s. Cranz, Ostpr.; O: PSt b. Kaufmannsrau Herndorf, Rufnr. Cranz, Ostpr. 359; Um

**Wicknawitschen, s. Wickenfeld.**

**Wickno, Fo. s. Wickenau, Fo.**

× **Widitten.**  
[P Gr. Heydekrug üb. Königsberg (Pr 5).] Teila. s. Gr. Heydekrug n. Powayen; GÜ b. Gastw. Wenk, Rufnr. Gr. Heydekrug 32; Um

× **Widmannsdorf.**  
[P Hegelingen (Kr. Goldap.).] Teila. s. Gurnen; GÜ b. Postschaffner a. D. Meyer, Rufnr. Gurnen 38; Um

**Widminnen, s. Verz. d. Teila.**

**Widrinen.**  
[P LoBainen üb. Rößel.] Teila. s. LoBainen a. Pöla, Kr. Rastenburg, Ostpr.; O: Hillst b. Gastwirt Scheiba, Rufnr. LoBainen 22; Um

**Wicherts.**  
[P Landsberg (Ostpr.).] Teila. s. Finken.

× **Wick, Fo.**  
[P Tolke mit üb. Elbing.] GÜ i. d. Revierförsterei, Rufnr. Tolke mit 54; Um

× **Wicken.**  
[üb. Angerapp.] Teila. s. Kleeschauen Kr. Angerapp; O: PSt b. Fritz Peteret, Rufnr. Kleeschauen 67; Um

**Wiedenau, Kr. Gerdauen.**  
[P Mulden (Ostpr.).] Teila. s. Mulden.

**Wiekau.**  
[P Drugehnen.] Teila. s. Drugehnen.

× **Wiekünde.**  
[P Forstecz üb. Gumbinnen.] Teila. s. Nemmersdorf, Ostpr.; O: PSt b. Gastwirt Otto Hefft, Rufnr. Nemmersdorf 58; Um

**Wielitzken, Kr. Treuburg, s. Wallenrode.**

× **Wienduga.**  
[P Bertung (Kr. Allenstein).] GÜ i. d. Revierförsterei, gehört z. ON Darethen, z. erreichen üb. Allenstein; Um

**Wienken.**  
[P Wuslack.] Teila. s. Kiwitzen.

**Wientzkowen, s. Winken.**

× **Wienpeltze.**  
[üb. Liebenfelde.] Teila. s. Hohenbruch; O: PSt b. Gertrud Stein, Rufnr. Hohenbruch 62. D: W 8-11, 14-16, S 8-9, 12 bis 13; Db: W 7-8, 10-17, S 7-8; Um

× **Wiens.**  
[üb. Wartenburg (Ostpr.).] Teila. s. Ramsau n. Wartenburg; O: PSt b. Lehrer a. D. Jeschbinowski, gehört z. ON Ramsau, z. erreichen üb. Allenstein a. Ramsau, Ostpr. Süd; D: W 8<sup>30</sup> bis 11, 13-14<sup>30</sup>, 16-17; S 12-13; Db: W 7-7<sup>30</sup>; Um

× **Wiens, Fo.**  
[P Wiens üb. Wartenburg (Ostpr.).] GÜ b. Forstamt, gehört z. ON Ramsau, z. erreichen üb. Allenstein u. Ramsau, Ostpr. Süd; Um

**Wiersba, s. Beldahusee.**

**Wiersbau, Kr. Neidenburg, s. Wiesenfeld, Kr. Neidenburg.**

**Wiersbau, Kr. Sensburg, s. Lockwinnen.**

**Wiersblanken, Fo., s. Kl. Lichtenhain, Fo.**

**Wiersbinnen, Kr. Johannsburg Ostpr., s. Stollendorf.**

**Wiersbownen, Kr. Treuburg, s. Waldwerder.**

**Wieschelten, s. Kleinsommershöfen.**

**Wiese, Kr. Mohrungen.**  
[P Georghal (Kr. Mohrungen).] Teila. s. Mohrungen.

**Wiese, Kr. Pr. Holland.**  
[P Reichenbach (Ostpr.).] Teila. s. Reichenbach.

× **Wiesenberg, Kr. Angerapp.**  
[P Trempen.] Teila. s. Trempen.

× **Wiesendorf, Kr. Ortelsburg.**  
[üb. Ortelsburg]. O: PSt b. Lüttek, Rufnr. Ortelsburg 207; Um

× **Wiesentfeld, Kr. Neidenburg.**  
[üb. Neidenburg]. s. Verz. d. Teila. O: PSt b. Landw. Zywitz.

**Wiesentfeld, Kr. Tilsit-Ragnit.**  
[P Lesgewangen.] Teila. s. Rautenberg, Ostpr.

**Wiesentfelde.**  
[P Kleschen üb. Treuburg.] Teila. s. Kiöwen; GÜ b. Gastwirt Polira, Rufnr. Kiöwen 30; Um

× **Wiesengrund.**  
— früher Niedzwetzken —  
[üb. Lyck.] Teila. s. Prostken; O: PSt b. Baner Gustav Lüdke, Rufnr. Neuendorf, Kr. Lyck 17; Um

**Wiesengut.**  
[P Wittmannsdorf (Ostpr. Süd).] Teila. s. Wittmannsdorf.

**Wiesenhansen b. Sodehnen.**  
[P Sodehnen, Kr. Angerapp.] Teila. s. Sodehnen, Kr. Angerapp.

× **Wiesenhöhe, Ostpr.**  
[üb. Treuburg.] Teila. s. Rogonnen. O: PSt b. Gastw. Domert, Rufnr. Rogonnen 16; Um

**Wiesenheim.**  
[P Gutten (Kr. Johannsburg, Ostpr.).] Teila. s. Gutten.

× **Wiesenhöhe.**  
[üb. Treuburg.] Teila. s. Babken, Kr. Treuburg; O: PSt b. Kaufmann Warschewitz, Rufnr. Babken 15; Um

**Wiesenhof.**  
[P Tolleinen üb. Hohenstein (Ostpr.).] Teila. s. Hohenstein.

× **Wiesenthal, Kr. Angerapp.**  
[P Großgarten.] Teila. s. Großgarten; GÜ b. Kim. Triskatis, Rufnr. Kuttan (Kr. Angerapp, Ostpr.) 06; Um

**Wiesenthal, Kr. Lötzen.**  
[P Rhein (Ostpr.).] Teila. s. Rhein.

× **Wieskoppen.**  
[üb. Angerapp (Ostpr.).] Teila. s. Perlsvalde; O: PSt b. Landwirt Kampf, Rufnr. Perlsvalde 42; Um

**Wietzheim.**  
[P Lindnerhorst.] Teila. s. Lindnerhorst.

× **Wigrinnen.**  
[P Schönfeld üb. Peitschendorf.] Teila. s. Ukta (Ostpr.); GÜ b. Kim. Ustaschewski, Rufnr. Ukta 33; Um

**Wikischken, Kr. Darkehmen, s. Wicken.**

**Wildau.**  
[P Trakehnen, Ort.] Teila. s. Trakehnen, Ort.

× **Wildenau, Ostpr.**  
[üb. Ortelsburg.] Teila. s. Neukeyuth, Ostpr. Süd; O: PSt b. Lumma, Rufnr. Keyuth 16; Um

× **Wildenhof.**  
Teila. s. Canditten; O: PSt b. Rentam Wildenhof, Rufnr. Canditten 34; D: W 8-10<sup>30</sup>, 14 bis 17; S 8-9; Db: 34<sup>5</sup>-7, 19-20; Um

× **Wildrieden, Fo.**  
[P Drigelsdorf.] GÜ b. Förster Lehmann, Rufnr. Schlagakrug 06; Um

× **Wildriede.**  
[P Farienen üb. Altkirchen (Ostpr.).] GÜ b. Gastw. Kraska, Rufnr. Friedrichshof, Ostpr. 68; Um

× **Wildhügel, Fo.**  
[P Gr. Baum.] GÜ i. d. Revierförsterei, Rufnr. Laukischken 88; Um

**Wilditten.**  
[P Bothenen üb. Nautzen (Ostpr.).] Teila. s. Nautzen.

× **Wildnisrode.**  
[P Kussen, Kr. Schloßberg (Ostpr.).] GÜ b. Bürgermstr. Spießhöfer, Rufnr. Kussen 63; Um

× **Wildwiese.**  
Teila. s. Gr. Friedrichsdorf, (Ostpr.); O: PSt b. Gastw. Gause, Rufnr. Gr. Friedrichsdorf, Ostpr. 02; D: W 8-12, 15-18; S 8-9, 12-13; Um

× **Wildwinkel, Fo.**  
[P Schaegegrund.] GÜ b. Revierförster Ziebell, Rufnr. Jagdhaus Rominten 13; Um

**Wilhelmsberg, Kr. Angerapp.**  
[P Engelstein üb. Angerapp (Ostpr.).] Teila. s. Engelstein.

**Wilhelmsberg, Kr. Gumbinnen.**  
[P Gerwen üb. Gumbinnen.] Teila. s. Gerwen.

× **Wilhelmsberg, Ostpr.**  
s. Verz. d. Teila.; O: PSt b. Holzmann.

**Wilhelmsbruch, Kr. Niederung.**  
[P Liedemeiten.] Teila. s. Liedemeiten.

**Wilhelmsdorf.**  
[P Rastenburg (Ostpr.).] Teila. s. Rastenburg.

**Wilhelmsheide.**  
[P Kreuzingen, Ostpr.] Teila. s. Liedemeiten.

**Wilhelmshöhe, Kr. Angerapp.**  
[P Lindenwiese üb. Angerapp (Ostpr.).] Teila. s. Benkheim.

**Wilhelmshöhe, Kr. Bartenstein.**  
[P Wohnsdorf üb. Friedland (Ostpr.).] Teila. s. Friedland (Ostpr.).

**Wilhelmshöhe, Kr. Mohrungen.**  
[P Maldeuten (Ostpr.).] Teila. s. Maldeuten.

**Wilhelmsdorf, Kr. Angerapp.**  
[P Benkheim (Kr. Angerapp).] Teila. s. Benkheim.

**Wilhelmsdorf, Kr. Gerdauen.**  
[P Friedrichswalde üb. Gerdauen.] Teila. s. Georgenfelde.

× **Wilhelmsdorf, Kr. Ortelsburg.**  
[üb. Altkirchen (Ostpr.).] Teila. s. Friedrichshof, Ostpr.; O: PSt b. Emil Basteck, Rufnr. Friedrichshof 55; Um

**Wilhelmsdorf, Kr. Osterode.**  
[P Rauschken (Kr. Osterode, Ostpr.).] Teila. s. Wittmannsdorf, Ostpr. Süd.

× **Wilhelmsdorf, Kr. Fischhausen, Fo.**  
[P Heiligenkreutz üb. Fischhausen.] GÜ i. d. Revierförsterei, gehört z. ON Heiligenkreutz; Um

× **Wilhelmsdüte, Fo.**  
[P Neu Bartelsdorf üb. Allenstein 2.] GÜ i. d. Revierförsterei, Rufnr. Wuttrienen 18; Um

**Wilhelmsruh.**  
[P Bartenstein (Ostpr.).] Teila. s. Bartenstein.

**Wilhelmsruh.**  
[P Duneiken üb. Treuburg.] Teila. s. Schwentainen, Bz. Gumbinnen.

**Wilhelmsorge.**  
[P Reuschenfeld.] Teila. s. Nordenburg, Kr. Gerdauen.

**Wilhelmsdorf, Kr. Allenstein.**  
[P Göttingendorf.] Teila. s. Jonkendorf.

**Wilhelmthal, Kr. Ortelsburg.**  
[P Wallen üb. Ortelsburg.] Teila. s. Wallen, Kr. Ortelsburg.

× **Wilhelmthal, Kr. Ortelsburg, Fo.**  
[P Wallen üb. Ortelsburg.] GÜ i. d. Unterförsterei, gehört z. ON Wallen, Kr. Ortelsburg; Um

**Wilhelmswalde.**  
[P Stulichen üb. Angerburg (Ostpr.).] Teila. s. Angerburg.

**Wilkau.**  
[P Gr. Tromnau üb. Marienwerder, Westpr.] Teila. s. Niederzehren.

**Wilkehen.**  
[P Heinrichswalde (Ostpr.).] Teila. s. Heinrichswalde.

**Wilken, Adl., Kr. Gumbinnen.**  
[P Gumbinnen.] Teila. s. Gumbinnen.

**Wilken, Kr. Ehenrode.**  
[P Rodebach, Kr. Ehenrode.] Teila. s. Trakehnen, Ort.

× **Wilken, Kr. Johannsburg, Ostpr.**  
[P Johannsburg (Ostpr.).] Teila. s. Johannsburg; O: PSt b. Bürgermeister Otto Losh, a. erreichen üb. Johannsburg, Ostpr.; Um

× **Wilken, Kr. Osterode, Ostpr.**  
[üb. Hohenstein (Ostpr.).] Teila. s. Hohenstein; O: PSt b. Landwirt Kneffel, Rufnr. Hohenstein 115; Um

**Wilkenau.**  
[P Eichenhorst üb. Schillen.] Teila. s. Schillen.

× **Wilkendorf, Kr. Rastenburg, Ostpr.**  
s. Verz. d. Teila.; O: PSt b. Nadolny.

× **Wilkendorf, Kr. Wehlau.**  
[P Taplacken üb. Wehlau.] Teila. s. Taplacken; GÜ b. Bürgermstr. n. Amtsvorsteher Mai, Rufnr. Taplacken 17; Um

**Wilkendorfshof.**  
[P Weissenau üb. Wehlau.] Teila. s. Taplacken üb. Wehlau.

**Wilkenhöhe.**  
[P Taplacken.] Teila. s. Taplacken.

**Wilkerischken, s. Wilkenau.**

**Wilknitt.**  
[P Eichholz üb. Zinten.] Teila. s. Lichtenfeld, Ostpr.

**Wilkoschen, s. Wolfseeck.**

**Wilkowen, s. Geroldswalde.**

**Wilkowischken, s. Wolfshof.**

**Wilkusmühle.**  
[P Kuttan (Kr. Angerburg).] Teila. s. Kuttan.

**Wilky.**  
[P Königsberg (Pr)-Juditten.] Teila. s. Königsberg, Pr.

× **Wilky.**  
[P Quednau üb. Königsberg (Pr 5).] GÜ in der Revierförsterei, Rufnr. Goldschmiede 60; Um

**Willamowen, s. Wilhelmshof, Kr. Ortelsburg**

**Willdorf.**  
[P Altfließ (Ostpr.) üb. Ehenrode (Ostpr.).] Teila. s. Kattenuau.

× **Willenberg, Kr. Braunsberg, (Ostpr.).**  
[P Braunsberg (Ostpr.).] Teila. s. Braunsberg, Ostpr.; GÜ b. Bauer Marquardt, Rufnr. Braunsberg 329; Um

× **Willenberg, Kr. Braunsberg, Ostpr.**  
[P Chaussekrug.] GÜ b. Gastwirt Döpner, Rufnr. Braunsberg 590; Um

× **Willenberg, Fo.**  
[P Willenberg (Ostpr.).] GÜ b. Forstamt, gehört z. ON Willenberg; Um

**Willenberg, Ostpr.**  
s. Verz. d. Teila.

× **Willenheim.**  
[P Gr. Gabelick üb. Widminnen.] Teila. s. Adlersdorf; GÜ b. Landwirt Poersche, Rufnr. Adlersdorf 02; Um

**Willgaiten.**  
[P Drugehnen.] Teila. s. Drugehnen.

**Willgaiten (Köllm.)**  
[P Drugehnen.] Teila. s. Drugehnen.

× **Willims.**  
[P Rothfließ, Bf.] Teila. s. Rothfließ, Bf.; GÜ b. Gastwirt Chorna, Rufnr. Rothfließ 20; Um

**Willkamm.**  
[P Skandan (Kr. Gerdauen).] Teila. s. Gerdauen.

**Willkassen, Kr. Goldap.**  
[P Hegelingen (Kr. Goldap).] Teila. s. Kowahlen.

**Willkassen, Kr. Lötzen, s. Wolfsee.**

× **Willkassen, Kr. Treuburg.**  
[P Brengrund üb. Treuburg.] Teila. s. Wallenrode; GÜ b. Kenzlers Rufnr. Wallenrode 40; Um

**Willkatschen, s. Birkendorf.**

**Willkau.**  
[P Germau.] Teila. s. Germau.

**Willkheim.**  
[P Liskaschaaken üb. Königsberg (Pr 5).] Teila. s. Powunden.

**Willkinnen, s. Willdorf.**

**Willkühnen.**  
[P Heiligenwalde üb. Königsberg (Pr 5).] Teila. s. Heiligenwalde, Kr. Königsberg, Pr.

**Willnau.**  
[P Horn (Ostpr.).] Teila. s. Reichau, Ostpr.

**Willpischen, Kr. Stallupönen, s. Wilpen.**

**Willschicken.**  
[P Alt Lappönen üb. Schillen.] Teila. s. Aulenbach.

**Willudden, s. Andreastal.**

× **Willuhnen.**  
s. Verz. d. Teila.; O: PSt b. Kreuztähler.

**Willmsdorf, Kr. Pr. Eylau.**  
[P Kreuzburg (Ostpr.).] Teila. s. Kreuzburg.

× **Willmsdorf, Kr. Wehlau.**  
[üb. Nautzen (Ostpr.).] Teila. s. Goldbach, Ostpr.; O: PSt b. Frä. Broszeit, Rufnr. Goldbach 63; Um

**Wilpen.**  
[P Eichenberg (Ostpr.).] Teila. s. Ehenrode, Ostpr.

× **Willpischen, Fo.**  
[P Gerwen.] GÜ b. Revierförster Westphal, z. erreichen üb. Gumbinnen; Um

**Willtanten, s. Schatzbagen.**

**Willzen.**  
[P Niklaskirchen.] Teila. s. Niklaskirchen.

× **Willzand.**  
[üb. Neidenburg.] s. Verz. d. Teila.; O: PSt b. Tischlermeister Katzmarzik; Um

**Windberge, Ostpr.**  
[P Kassuben.] Teila. s. Kassuben.

**Windock.**  
[P Dt. Eylau.] Teila. s. Dt. Eylau.

**Windkeim, Kr. Heiligenbeil.**  
[P Ludwigsort.] Teila. s. Ludwigsort.

**Windken, Kr. Rastenburg, Ostpr.**  
[P Rastenburg (Ostpr.).] Teila. s. Rastenburg.

× **Windtken.**  
[Kr. Allenstein.] O: PSt b. Freynick, gehört z. ON Brückendorf, z. erreichen üb. Allenstein; D: W 8-10, 14-16; S 8-9, 12 bis 13, Db: W 6<sup>30</sup>-7, 19 bis 19<sup>30</sup>; S 6<sup>30</sup>-7; Um

**Wingeningken, s. Vierhufen.**

**Wingern.**  
[P Grumbkowsfelde.] Teila. s. Grumbkowsfelde.

**Wingeruppen.**  
[P Schillen.] Teila. s. Bruchhof, Ostpr.

**Wingeruppen, Kr. Pillkallen, s. Lauterbrücken, Kr. Schloßberg.**

**Wingillen, s. Feuchtwiesen.**

**Wingschienen, s. Ostmoor.**

× **Winkelsdorf.**  
[P Korschen.] GÜ b. Angerick, Rufnr. Korschen 242; Um

× **Winkelsdorf, Kr. Rosenburg, Westpr.**  
[P Dt. Eylau.] GÜ b. Gastw. Paul Soldat, Rufnr. Dt. Eylau 365; Um

**Winkenhagen.**  
[P Liebenmühl.] Teiln. s. Liebenmühl.

× **Wintrichsrode.**  
[P Kandien üb. Neidenburg;] GÜ b. Bauer Otto Salewski, Rufnr. Neidenburg 232; Um

**Winsken.**  
[P Muschaken.] Teiln. s. Muschaken.

**Winterau.**  
[P Nikolaiken (Ostrp.).] Teiln. s. Nikolaiken, Ostrp.

× **Winterberg.** Ostrp.  
Teiln. s. Arnswald; Ü: PAG b. Schuster, Rufnr. Goldap 495; D: W 8—10, 15—17; S 12—13; Db: W 12—13; S 8—9; Um

**Wiranden.**  
[P Gr. Purden üb. Allenstein.] Teiln. s. Gr. Purden.

**Wirballen.** s. Warten.

**Wirbelinden.**  
[P Breitenstein (Ostrp.).] Teiln. s. Breitenstein.

× **Wirbeln.** Kr. Insterburg.  
[üb. Wehlau.] Teiln. s. Norkitten; Ü: PST b. Siedler Hauke, Rufnr. Norkitten 96; Um

**Wirbeln.** Kr. Ebenrode, Ostrp.  
[P Trakehnen Ort.] Teiln. s. Trakehnen, Ort.

**Wirblauen.** s. Rutenfelde.

× **Wirberg.**  
[üb. Insterburg 2.] Teiln. s. Waldhausen, Kr. Insterburg; Ü: PST b. Gastwirtin Elise Neumann, Rufnr. Waldhausen 29; Um

**Wirkallen.** s. Wirtberg.

**Wisborienen.** Kr. Pillkallen, s. Grenzhöhe.

**Wischehnen.**  
[P Medenau.] Teiln. s. Powayen.

**Wischnawen.** Kr. Lyck, s. Kölmersdorf.

× **Wischrodt.**  
[üb. Fischhausen.] Ü: PST b. Dous, Rufnr. Fischhausen 206; Um

**Wisdehnen.**  
[P Abschwanen (Ostrp.).] Teiln. s. Uderwangen.

**Wisikauten.**  
[P Wickiau üb. Königsberg (Pr 5.)] Teiln. s. Cranz, Ostrp.

× **Wissowatten.**  
[üb. Lötzen.] Teiln. s. Milken; Ü: PST b. Gastwirt Jeromin, Rufnr. Milken 91; Um

**Wiswainen.** s. Birkenstein.

× **Wittbach.**  
[üb. Angerapp.] Teiln. s. Gahlen u. Kleinlautersee, Kr. Angerapp; Ü: PST b. Landwirt Wlostowski, Rufnr. Kleinlautersee 32; Um

**Wittenberg.**  
[P Tharau Bahnhof.] Teiln. s. Tharau, Bbf.

**Wittensfelde.**  
[P Elbing.] Teiln. s. Elbing.

**Wittenshöhe.**  
[P Breitenstein (Ostrp.).] Teiln. s. Breitenstein.

× **Wittensrode.**  
[üb. Mehlaiken.] Teiln. s. Markthausen, Kr. Labiau; Ü: PAG b. Ernst Kaempff, Rufnr. Markthausen, Kr. Labiau 89; D: W 8—13, 14.30—17; S 8—9, 12—13; Db: 7—8, 17—18; Um

× **Wittenwalde.** Kr. Lyck.  
[üb. Lyck.] Teiln. s. Lyck u. Stradaunen, Kr. Lyck; Ü: PST b. Bürgermeister Schliwinski, gehört z. ON Stradaunen, Kr. Lyck, z. erreichen üb. Lyck; Um

**Wittgarn.** Kr. Insterburg.  
[P Mattenau (Kr. Insterburg).] Teiln. s. Friedenfelde.

**Wittgirren.** Kr. Darkehmen, s. Wittbach.

**Wittgirren.** Kr. Insterburg, s. Mittenwalde.

**Wittgirren.** Kr. Labiau, s. Weißenbruch, Kr. Labiau.

**Wittgirren.** Kr. Pillkallen, s. Legen, Kr. Schloßberg.

**Wittgirren.** Kr. Tilsit-Ragnit, s. Berginswalde.

**Wittichsfelde.** s. Gurnen.

× **Wittichshöfen.**  
[P Tollingen (Ostrp.).] Teiln. s. Tollingen, Ostrp.; GÜ h. Frau Joh. Braunschweig, Rufnr. Tollingen 68; Um

**Wittigwalde.**  
[üb. Hohenstein (Ostrp.).] s. Verz. d. Teiln.; Ü: PAG b. Pagt Lehrmann.

**Wittingen.** Ostrp.  
[P Prostken (Ostrp.).] Teiln. s. Prostken.

**Wittinnen.**  
[P Wittenwalde üb. Lyck.] Teiln. s. Lyck.

**Wittkampen.**  
[P Tutschen.] Teiln. s. Kattenau.

**Wittken.**  
[P Herdenau üb. Kuckernesse (Ostrp.).] Teiln. s. Herdenau.

× **Wittken.** Fo.  
[P Herdenau üb. Kuckernesse (Ostrp.).] GÜ b. Revierförster Augustin, Rufnr. Karkeln 09; Um

× **Wittmannsdorf.** Ostrp. Süd.  
s. Verz. d. Teiln.; Ü: PAG b. Hausbes. Fenske.

**Witttrade.**  
[P Wittbach üb. Angerapp.] Teiln. s. Kleinlautersee.

**Wittschuhnen.** s. Wittenhöhe.

**Witulten.**  
[P Manchenguth üb. Allenstein.] Teiln. s. Manchenguth.

× **Wodehnen.**  
[P Ragnit;] GÜ b. Landw. Behrendt, Rufnr. Ragnit 246; Um

× **Wodigehnen.**  
[üb. Liebenmühl.] s. Verz. d. Teiln.; Ü: PAG b. Kurt Gabrusch.

× **Woduhukelm.**  
[P Schönbruch (Ostrp.).] Teiln. s. Schönbruch b. Bartenstein, Ostrp.; GÜ b. Landwirt Rausche, Rufnr. Schönbruch 27; Um

**Wöcklitz.**  
[P Güldenboden üb. Elbing.] Teiln. s. Güldenboden.

**Wöiken.**  
[P Langwalde b. Mehlsack.] Teiln. s. Langwalde.

× **Wönicken.**  
[P Worleinen üb. Osterode (Ostrp.).] GÜ b. Lehrer Hilger, gehört z. ON Brückendorf, z. erreichen üb. Mohrunen u. Biesellen; Um

× **Wörth.** Fo.  
[P Adlerswalde;] GÜ i. d. Revierförsterei, Rufnr. Adlerswalde 73; Um

**Wöschchen.**  
[P Nicklashagen üb. Ebenrode (Ostrp.).] Teiln. s. Lindicken.

**Wöschpöhlen.** s. Wöschchen.

× **Wösterkeim.**  
Teiln. s. Schippenbeil; Ü: PAG b. Dziomba, Rufnr. Schippenbeil 313; D: W 8—12, 15—18; S 8—9, 12—13; Um

**Wöterkeim.** Kr. Pr. Eylau.  
[P Schrombehnen.] Teiln. s. Schrombehnen.

× **Wogau.** Ostrp.  
[üb. Pr. Eylau.] Teiln. s. Posmahlen; Ü: PST b. Rohde, Rufnr. Posmahlen 44; Um

**Wohlau.**  
[P Lichtenfeld (Ostrp.).] Teiln. s. Lichtenfeld, Ostrp.

**Wohlen.**  
[P Kassuben.] Teiln. s. Kassuben.

**Wohnassen.**  
[P Krupinen üb. Treuburg.] Teiln. s. Reuß (Ostrp. Süd).

× **Woien.**  
[P Richtenberg (Ostrp.);] GÜ b. Kfm. Otto Piotrowski, Rufnr. Gehlenburg 194; Um

× **Woitekaten.** s. Ostfurt.

× **Woiten.**  
[üb. Gehlenburg;] Ü: PST b. Bauer Otto Ambrosy, Rufnr. Langsee 19; Um

× **Wokellen.**  
[Pst. Bartenstein (Ostrp.).] Ü: PST b. Siedler Werner, Rufnr. Worienen 6; Um

**Wolfsberg.**  
[P Budeweg üb. Neukirch (Ostrp.).] Teiln. s. Neukirch, Ostrp. u. Budeweg

× **Wolfsdorf Höhe.**  
[üb. Elbing.] Teiln. s. Pr. Mark, Westpr.; Ü: PST b. Gastwirt Schulz, Rufnr. Pr. Mark, Westpr. 13; Um

**Wolfsdorf.** Kr. Königsberg, Pr.  
[P Gänsekrug üb. Königsberg (Pr 5.)] Teiln. s. Waldau, Ostrp.

**Wolfsdorf.** Kr. Elchniederung.  
[P Ibenberg üb. Neukirch (Ostrp.).] Teiln. s. Neukirch, Ostrp.

**Wolfsdorf.** Kr. Elchniederung  
[P Neukirch (Ostrp.).] Teiln. s. Neukirch, Ostrp.

× **Wolfsdorf.** Kr. Elchniederung  
Abbau. [P Wildweise.] Teiln. s. Neukirch, Ostrp.; GÜ b. Bauer Killat, Rufnr. Neukirch, Ostrp. 298; Um

**Wolfsdorf.** Kr. Niederung,  
s. Wolfsdorf, Kr. Elchniederung.

× **Wolfsdorf.**  
[üb. Guttstadt.] s. Verz. d. Teiln.; Ü: PAG b. Kfm. Kirstein.

× **Wolfsseck.**  
[P Gumbinnen-Annahof.] Teiln. s. Gumbinnen.

× **Wolfssee.**  
[üb. Lötzen.] Teiln. s. Lötzen; Ü: PST b. R. Sgorzali, Rufnr. Lötzen 339; Um

× **Wolfschagen.** Fo.  
[P Babieten üb. Peitschendorf.] GÜ b. Revierförster Krüger, Rufnr. Babieten 3; Um

**Wolfschagen.** Kr. Rastenburg, Ostrp.  
[P Drengfurt (Kr. Rastenburg, Ostrp.).] Teiln. s. Drengfurt.

**Wolfschagen.** Kr. Rastenburg, Ostrp. Fo.  
[P Drengfurt (Kr. Rastenburg, Ostrp.).] Teiln. s. Nordenburg.

× **Wolfsheide.** Fo.  
[P Braunsvalde (Kr. Stuhm).] GÜ i. d. Revierförsterei, z. erreichen üb. Marienwerder, Westpr.; Um

**Wolfsöhne.**  
[P Ilmenhorst (Ostrp.).] Teiln. s. Ilmenhorst.

**Wolfsdorf.**  
[P Spannegeln üb. Insterburg 2.] Teiln. s. Markthausen, Kr. Labiau.

× **Wolfsnest.** Fo.  
[P Gorzen üb. Arys.] GÜ b. Förster Schulz, Rufnr. Schlagakrug 09; Um

**Wolisko.** s. Schnepfenberge.

× **Wolitta.**  
[P Wolittnick (Frisches Haff).] Teiln. s. Bladiau, Natangen; GÜ h. Gastw. Clemens, Rufnr. Bladiau 67; Um

× **Wolittnick.**  
[Frisches Haff.] Teiln. s. Bladiau, Natangen; Ü: PAG b. Westphal, Rufnr. Bladiau 68; D: W 8—10, 12—13, 15—16; S 8 bis 9, 12—13; Um

**Wolka.** Kr. Neidenburg,  
s. Gr. Karlshof.

**Wolka.** Kr. Ortelsburg,  
s. Georgsheide.

**Wolka.** Kr. Rastenburg, Ostrp.,  
s. Spittel, Kr. Rastenburg, Ostrp.

**Wolka.** Kr. Sensburg,  
s. Dreißighühen.

**Wolken.**  
[P Angerburg (Ostrp.).] Teiln. s. Benkheim.

**Wolia.** Kr. Gerdauen, s. Ebenau.

**Wolia.** Kr. Neidenburg,  
s. Grenzdam.

**Wollmersruh.**  
[P Seeburg (Ostrp.).] Teiln. s. Seeburg.

**Wolmen.**  
[P Schönbruch (Ostrp.).] Teiln. s. Schönbruch b. Bartenstein, Ostrp.

**Wommen.**  
[P Kl. Schönau (Ostrp.) ü. b. Friedland Ostrp.] Teiln. s. Kl. Schönau.

× **Wondollek.**  
[üb. Johannisburg (Ostrp.).] Teiln. s. Gehsen, Ostrp. Süd; Ü: PST b. Gastw. Staerkert, Rufnr. Gehsen 9; Um

**Woninkelm.**  
[P Dietrichsdorf (Kr. Gerdauen).] Teiln. s. Dietrichsdorf, Kr. Gerdauen.

× **Wonneberg.**  
[P Fleming üb. Allenstein.] Teiln. s. Noßberg; GÜ b. Gastw. Tietz, Rufnr. Noßberg 48; Um

**Wooen.**  
[P Domnau.] Teiln. s. Domnau.

**Woplanken.**  
[P Rastenburg (Ostrp.).] Teiln. s. Rastenburg.

× **Woppen.**  
[P Plauten üb. Mehlsack.] Teiln. s. Finken, Ostrp. u. Plauten; GÜ b. Gastw. Huhn, Rufnr. Finken 22; Um

**Worndommen.**  
[P Bartenstein (Ostrp.).] Teiln. s. Gr. Schwansfeld.

**Worellen.** s. Runden.

**Woringen.**  
[P Seblacken üb. Insterburg 2.] Teiln. s. Grünheide, Ostrp.; GÜ b. Landw. Reiner, Rufnr. Grünheide 42; Um

× **Worglitten.**  
[P Albrechtsdorf (Ostrp.).] GÜ b. Bürgermeister Zipprick, Rufnr. Albrechtsdorf, Kr. Pr. Eylau 12; Um

× **Worienen.**  
[üb. Bartenstein (Ostrp.).] s. Verz. d. Teiln.; Ü: PAG b. Amtsvorsteher Chrestin.

**Worienen.** Kr. Königsberg, Pr.  
[P Groß Lindenuau (Ostrp.).] Teiln. s. Gr. Lindenuau, Bhf.

× **Woritten.** Kr. Allenstein.  
[P Dietrichswalde üb. Allenstein;] GÜ b. Gastwirt Hinzmänn, Rufnr. Biessellen 23; Um

**Workallen.**  
[P Liebstadt (Ostrp.).] Teiln. s. Liebstadt.

**Workelm.**  
[P Raunau.] Teiln. s. Raunau.

**Woriack.**  
[P Landsberg (Ostrp.).] Teiln. s. Landsberg.

× **Worleinen.**  
[üb. Osterode (Ostrp.).] Ü: PST b. Preuß, gehört z. ON Brückendorf, z. erreichen üb. Mohrunen u. Biessellen; Um

**Wormditt.**  
s. Verz. d. Teiln.

**Wormen.** Kr. Rastenburg, Ostrp.  
[P Korschchen.] Teiln. s. Korschchen.

× **Worschienen.**  
[P Sangnitten üb. Zinten.] GÜ b. Melchior, Rufnr. Wildenhoff [39] 20; Um

**Worppönen.** s. Roseneck.

**Worwegen.**  
[P Kukehnen (Ostrp.).] Teiln. s. Kukehnen.

**Wosagan.**  
[P Wickiau üb. Königsberg (Pr 5.)] Teiln. s. Cranz, Ostrp.

**Wosnitzen.**  
s. Julienhöfen, Kr. Sensburg.

**Wossau.**  
[P Gr. Stürlack (Ostrp. Süd).] Teiln. s. Gr. Stürlack.

**Wosseden.**  
[P Liewenberg üb. Heilsberg.] Teiln. s. Liewenberg.

**Woszellen.** s. Neumalken.

× **Wotterkeim.** Kr. Rastenburg (Ostrp.).  
[P Langheim (Ostrp.).] Teiln. s. Korschchen; GÜ b. Bürgermeister Riemke, Rufnr. Korschchen 240; Um

**Woydehnen.** s. Wodebennen.

× **Woydiethen.**  
[üb. Fischhausen.] Teiln. s. Thierenberg; Ü: PST b. Molkereibes. Pressmar, Rufnr. Thierenberg 16; Um

**Woyditten.**  
[P Zinten.] Teiln. s. Zinten.

× **Woymanns.**  
[üb. Bartenstein (Ostrp.).] Teiln. s. Landsberg, Ostrp.; Ü: PST b. Siedler Albert Kubalski, s. erreichen üb. Worienen; Um

**Woynassen.** s. Woinassen.

× **Woynen.** s. Woienen.

**Woynitz.**  
[P Mehlsack.] Teiln. s. Mehlsack.

**Woynothen.** s. Kl. Norkitten.

× **Woytellen.** Kr. Johannisburg, Ostrp., s. Woiten.

**Woytnicken.**  
[P Pobethen üb. Königsberg (Pr 5.)] Teiln. s. Pobethen.

**Wrobbeln.** s. Geiershof.

**Wronken.** Kr. Treuburg,  
s. Fronicken.

**Wronowo.** s. Wiesengut.

**Wuchsnig.**  
[P Liebstadt (Ostrp.).] Teiln. s. Liebstadt.

**Walshöfen.**  
[P Nauzken (Ostrp.).] Teiln. s. Nauzken.

**Wandlacken.**  
[P Godrienen üb. Königsberg (Pr 5.)] Teiln. s. Königsberg, Pr. u. Seepothen, Kr. Königsberg, Pr.

× **Wasen.**  
[üb. Worniditt.] Teiln. s. Basien u. Schlodien; Ü: PAG b. Schneidernstr. Reich, Rufnr. Schlodien 96; D: W 8—11, 12—13, 14½—17½; S 8—9, 12—13; Um

× **Waslack.**  
[P Bischofsstein (Ostrp.).] Teiln. s. Bischofsstein; Ü: PAG b. Rentier Buchholz, Rufnr. Bischofsstein 282; D: W 8—9, 1330 bis 1630; S 8—9, 12—13; Um

**Wasterwitz.**  
[P Schulzenwalde üb. Gumbinnen.] Teiln. s. Schulzenwalde.

× **Wuttrienen.**  
[üb. Allenstein.] s. Verz. d. Teiln.; Ü: PAG b. Sombetzki.

**Wychrowitz.** s. Hardichhausen.

**Wyranden.** s. Wiranden.

**Wyschpönen.**  
s. Kaltensee, Kr. Goldap.

**Wyseggen.** s. Grünlanden.

**Wysockgrund.** s. Lindengrund.

**Wyssocken.** s. Waltershöhe.

**Wystemp.** s. Höhenwerder.

**Wytauten.**  
[P Bokellen.] Teiln. s. Bokellen.

**Zabinken.** s. Hochsee.

**Zackinat.**  
[P Gerhardsweide (Ostrp.).] Teiln. s. Gerhardsweide.

**Zagern.**  
[P Braunsberg (Ostrp.).] Teiln. s. Braunsberg.

× **Zailenfelde.**  
[P Rogehnen (Kr. Pr. Holland).] Ü: Hilst b. Gastw. Fägenstädt, gehört z. ON Quittainen, Rufnr. [19] z. erreichen üb. Pr. Holland; Um

**Zanderborken.**  
[P Gallingen.] Teiln. s. Gallingen, Kr. Bartenstein, Ostrp.

**Zandersdorf.** Kr. Labiau,  
[P Caymen üb. Nauzken (Ostrp.).] Teiln. s. Nauzken.

**Zandersdorf.** Kr. Rastenburg, Ostrp.  
[P Sturmbübel.] Teiln. s. Sturmbübel.

× **Zandersfelde.**  
[üb. Marienwerder (Westpr.).] Teiln. s. Rehder, Kr. Stuhm; Ü: PST b. Landwirt Wiens, Rufnr. Rehder 304; Um

**Zapfengrund.**  
[P Wehrkirchen.] Teiln. s. Wehrkirchen.

**Zapfengrund.** Fo.  
[P Wehrkirchen;] GÜ b. Revierförster Wagner, Rufnr. Wehrkirchen 84; Um

Postreiseschecke sind bei allen Postanstalten zahlbar, auch an Sonn- und Feiertagen

- × **Zappeln**, Kr. Lyck.  
[P Kiöwen.] GÜ b. Bürgermeister Oskar Rutkowski, Rufnr. Kiöwen 35; Um
- Zargen**.  
[P Benkheim (Kr. Angerburg) üb. Angerburg (Ostpr.).] Teiln. s. Benkheim.
- Zargen**, Kr. Wehlau.  
Teiln. s. Grünhayn (Kr. Wehlau).
- Zasdroß**, Fo., s. Neidhof, Fo.
- Zatzkowen**, s. Eisenack.
- Zanpern**.  
[P Althof üb. Insterburg 2.] Teiln. s. Insterburg.
- Zawoyken**, s. Lilienfelde.
- Zedtmär**, s. Großzedmar.
- Zehnshuben**.  
[üb. Wartenburg (Ostpr.).] Teiln. s. Seeburg, Ostpr.
- Zehsen**.  
[P Pr. Eylau.] Teiln. s. Pr. Eylau.
- × **Zellmühle**.  
Teiln. s. Hardteck; Ü: PAG b. Kfm. Görke, Rufnr. Hardteck 212. D: W 8—13, 15—18; S 8—9, 12—13; Um
- Zenthof**, Dom.  
[P Bilderweiten (Kr. Ebenrode, Ostpr.).] Teiln. s. Bilderweiten.
- × **Zeyersniederkampen**.  
[P Terranova üb. Elbing.] Teiln. s. Terranova, Kr. Elbing; Ü: Hillst b. Gastw. Hoffmann; Um
- × **Zeyzen**.  
[P Stradaunen (Kr. Lyck).] Teiln. s. Stradaunen; GÜ b. Bürgermeister Milkuba, Rufnr. Stradaunen 19; Um
- Ziegelau**.  
[P Quednau üb. Königsberg (Pr) 5.] Teiln. s. Neubausen, Kr. Königsberg, Pr.
- Ziegelberg**.  
[P Neukirch (Ostpr.).] Teiln. s. Neukirch, Ostpr.
- Ziegelhöfchen**.  
[P Allenburg (Kr. Wehlau).] Teiln. s. Grünheim.
- Ziegelack**.  
[P Kurzebrack üb. Marienwerder, Westpr.] Teiln. s. Marienwerder, Westpr.
- Ziegelscheune**.  
[P Marienwerder (Westpr.).] Teiln. s. Marienwerder.
- Ziegelwald**.  
[P Gr. Wogenap üb. Elbing.] Teiln. s. Reimannsfelde.
- Ziegenberg**, Kr. Fischhausen.  
[P Medenau.] Teiln. s. Powayen.
- Ziegenfuß**.  
[P Heinrode (Westpr.).] Teiln. s. Altmark, Westpr.
- Zieglershuben**.  
[P Altkelbunken, Kr. Sensburg.] Teiln. s. Altkelbunken.
- Zielassen**, s. Zielhausen.
- Zielasken**, s. Schelasken.
- × **Zielhausen**.  
[P Lyck]; GÜ b. Bürgermeister Bartholomeizick, Rufnr. Lyck 610; Um
- × **Zielkeim**.  
[üb. Königsberg (Pr) 5.] Teiln. s. Goldschmiede; Ü: PST b. Klaus, Rufnr. Goldschmiede 28; Um
- Ziemianen**, s. Kulsen.
- Zigahnen**, s. Dietmarsdorf.
- Zimmau**.  
[P Pregelswalde (Ostpr.).] Teiln. s. Tapiau.
- × **Zimmerbude**.  
[üb. Königsberg (Pr) 5], s. Verz. d. Teiln.; Ü: PAG. b. Hermann Schötke.
- Zinschen**.  
[P Ebenfelde (Kr. Lyck).] Teiln. s. Ebenfelde.
- Zinten**.  
s. Verz. d. Teiln.
- × **Zinten — Siedlung I**.  
[P Zinten.] GÜ b. Kfm. Hirschberg, Rufnr. Zinten 378; Um
- Zipperken**.  
[P Wokellen üb. Bartenstein (Ostpr.).] Teiln. s. Worienen.
- Zoden**.  
[P Kurnen.] Teiln. s. Herzogsrode.
- Zodschen**, s. Zoden.
- Zögershol**.  
[P Königsberg (Pr) 1.] Teiln. s. Königsberg, Pr.
- Zölp**.  
[P Maldeuten (Ostpr.).] Teiln. s. Maldeuten.
- Zöpel**.  
[P Maldeuten (Ostpr.).] Teiln. s. Maldeuten.
- Zohlen**.  
[P Pr. Eylau.] Teiln. s. Pr. Eylau.
- × **Zohpen**.  
[P Pregelswalde üb. Tapiau.] Teiln. s. Tapiau; GÜ b. Gastw. Schaulies, Rufnr. Tapiau [471] 71; Um
- × **Zollerndorf**.  
[P Talau (Kr. Johannisburg, Ostpr.).] Teiln. s. Talau; GÜ b. Frau Butwill, Rufnr. Talau 16; Um
- × **Zollernhöhe**.  
[P Aweyden (Kr. Sensburg).] GÜ b. Bürgermeister Michel Wisotzki, Rufnr. Peitschendorf 40; Um
- Zollnick**, Fo.  
[P. Rosenberg, Westpr.]; GÜ b. Oberförster Hahn, Rufnr. Gerswalde 34; Um
- × **Zollteich**.  
[üb. Wehrkirchen.] Teiln. s. Wehrkirchen; Ü: PST b. Fr. Bockborn, Rufnr. Wehrkirchen 76; Um
- × **Zondern**.  
[P Salza (Ostpr.).] Teiln. s. Salza; Ü: PST b. Brozio, Rufnr. Salza 17; Um
- Zudnochen**, s. Siebenhöfen, Ostpr.
- Zwallinnen**, s. Schwallen, Kr. Johannisburg, Ostpr.
- Zweihuben**.  
[P Sodargen.] Teiln. s. Sodargen.
- Zweillinden**.  
[P Sorquitten.] Teiln. s. Sorquitten.
- × **Zweilinden**, Kr. Gumbinnen.  
[üb. Gumbinnen.] Teiln. s. Gumbinnen; Ü: PST b. Georg Pelkeit, Rufnr. Gumbinnen 2995; Um
- Zweischützen**.  
[P Reichensee (Kr. Lötzen).] Teiln. s. Lötzen.
- × **Zweitelchen**.  
[P Gutstadt.] GÜ l. d. Revierförsterei, gehört z. ON Noßberg, z. erreichen üb. Gutstadt; Um
- Zwion**.  
[P Georgenthal üb. Insterburg 2.] Teiln. s. Insterburg.
- Zwirballen**.  
[P Mallwen üb. Gumbinnen.] Teiln. s. Mallwen.

# Beratung

in allen Fernsprechangelegenheiten (Verlegungen, Umwandlungen, Austausch vorhandener gegen neueste Apparate)

durch Ihre Fernsprechvermittlungsstelle

## In Königsberg (Pr)

### Auskunfts- und Beratungsstelle

beim Fernsprechamt im Postgebäude Poststraße, III. Geschöß,  
Zimmer 352, Fernruf 34401, Nebenstelle 16/17

**Sind Sie noch nicht Rundfunkhörer?**

# Der Rundfunk

trägt Kunst, gediegene Unterhaltung, Erheiterung  
und Belehrung in jedes Haus

**Für monatlich zwei Mark**

---

Anmeldungen nimmt jede Postanstalt entgegen

# Luftpost

**Das schnellste Beförderungsmittel  
nach allen Ländern**

# Luftpost

**befördert Briessendungen,  
Postanweisungen, Päckchen, Pakete**

# Der Postreisescheck - die sicherste Reisekasse

*via* DAT VIA TRANSRADIO *via* DAT Wm  
*via* DAT Cial VIA TRANSRADIO RCA *via* DAT Eastern

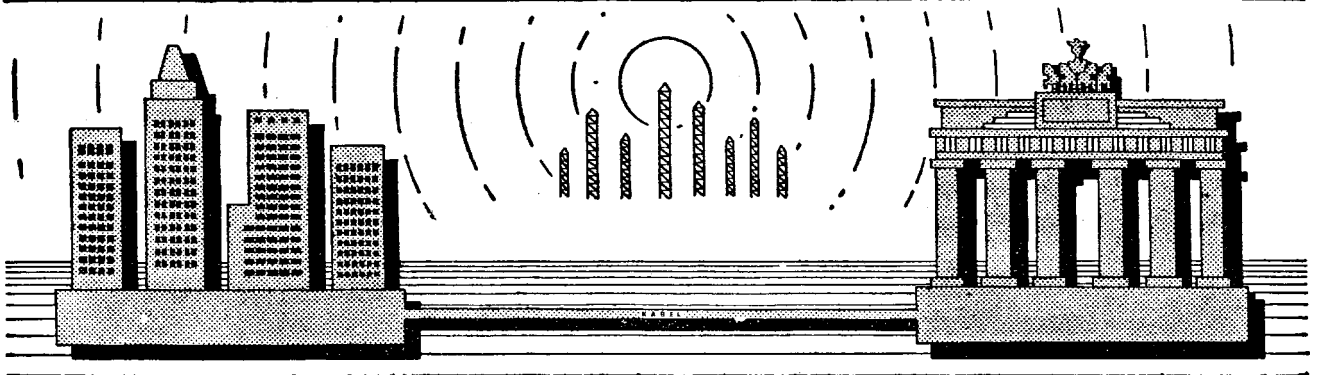

*Für Überseetelegramme nur deutsche Funk- und Kabelwege!*

**Sie verbürgen schnelle, zuverlässige Beförderung  
und helfen Devisen sparen**

**Auskünfte** erteilen die Überseetelegramm-Werbung beim Haupt-  
telegraphenamt Berlin, Oranienburger Straße 73/76,  
Fernruf D 1 Norden 0012 sowie alle Post- und  
Telegraphenanstalten

**Telegrammformblätter** werden kostenlos geliefert  
für den Funkverkehr „via Transradio“ vom Reichs-  
postzentralamt in Berlin-Tempelhof  
für den Kabelverkehr „via DAT“ usw. von der  
Deutsch-Atlantisch-Telegraphengesellsch. in Berlin W 30

# *Sparen bei der Deutschen Reichspost!*

## **Schon durch Pfennigbeträge können Sie zu einem Postsparbuch kommen!**

### **Vorteile, die Ihnen die Postsparkarte bietet:**

Das Deutsche Reich haftet für Ihre Einlagen mit dem gesamten Sondervermögen der Reichspost

Sämtliche Aufträge werden zuverlässig, schnell und gebührenfrei ausgeführt

Ihre Einlagen sind nicht nur sicher vor Diebstahl, Unterschlagung oder Feuer, sie werden darüber hinaus mit 2 $\frac{3}{4}$  Prozent verzinst

In Großdeutschland gibt es rund 80000 Postämter und Amtsstellen (Postagenturen, Poststellen, Posthilfsstellen und Landzusteller)

Bei jedem Postamt und jeder Amtsstelle können Sie sich Ihr Postsparbuch ausstellen lassen, bei allen 80000 Ämtern und Amtsstellen Großdeutschlands Einzahlungen und Abhebungen vornehmen

Auch kleine und kleinste Pfennigbeträge können Sie durch die zusätzliche Einrichtung der Postsparkarte in Form von Briefmarken sparen

Abhebungen bis zu RM 100.— können ohne Kündigung vorgenommen werden, insgesamt bis zu RM 1000.— in einem Monat

**Verlangen Sie noch heute von Ihrem Postamt die ausführliche „Anleitung für Postparer“ und lassen Sie sich ein Postsparbuch ausstellen!**



Auch Sie erhalten ab **7.80** per Meter unsere bekannten Woll-Qualitäten in Kammgarn und Cheviot. (Weitere Neuheiten zu verschiedenen Preisen bis zum besten Aachener Feintuch). Viele Originalmuster frei hin und zurück ohne jeden Kaufzwang. Sie brauchen nur die anhängende Karte unfrankiert abzuschicken.

**Anzügen-Stoffe  
billig!**

Ab  
**7.80**  
p. Meter

**Aachener Tuchversand Mathias Reiners, Aachen**



Die Qualitäts-Marke

*Rücknahme-*

*Zusicherung !:*

Wir nehmen jeden Stoff ohne weiteres zurück, wenn Ihnen derselbe am Stück nicht gefällt . . . . oder wenn Sie nicht fest überzeugt sind, vorteilhaft gekauft zu haben. (Anderen Stoff brauchen Sie dafür nicht zu nehmen)

# Anzügen-Stoffe billig!

Ab  
**7.80**  
p. Meter

Auch Sie erhalten ab **7.80** per Meter unsere bekannten Woll-Qualitäten in Kammgarn und Cheviot. (Weitere Neuheiten zu verschiedenen Preisen bis zum besten Aachener Feintuch). Viele Originalmuster frei hin und zurück ohne jeden

Kaufzwang. Sie brauchen nur die anhängende Karte unfrankiert abzuschicken.

**Aachener Tuchversand Mathias Reiners, Aachen**



Die Qualitäts-Marke

## Rücknahme-

### Zusicherung:

Wir nehmen jeden Stoff ohne weiteres zurück, wenn Ihnen derselbe am Stück nicht gefällt . . . . oder wenn Sie nicht fest überzeugt sind, vorteilhaft gekauft zu haben. (Anderen Stoff brauchen Sie dafür nicht zu nehmen)

Senden Sie mir kostenlos und  
ohne jeden Kaufzwang Ihre  
neuesten Muster in Herrenstoffen

Name

Jarosy Seb

Ort

Straße

POSTKARTE



An die Firma

*Aachener Tuchversand*

*Mathias Reiners*

*Aachen*

(Die weltbekannte Tuchstadt)

Senden Sie mir kostenlos und  
ohne jeden Kaufzwang Ihre  
neuesten Muster in Herrenstoffen

Name

\_\_\_\_\_

Ort

\_\_\_\_\_

Straße

\_\_\_\_\_

POSTKARTE

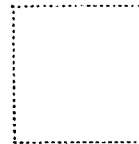

An die Firma

*Aachener Tuchversand*

*Mathias Reiners*

*Aachen*

(Die weltbekannte Tuchstadt)

Postkarte  
Siehe Vorderseite!

Postkarte  
Siehe Vorderseite!

# Verzeichnis der Teilnehmer Königsberg, Pr.

Postscheckkonto für Fernsprechgebühren: Königsberg (Pr), Nr. 44 54 Fernsprechamt.  
D; Ununterbrochen.  
Wahlbetrieb.

Vereinigte Dampfwäscherei wäscht gut und billig • Tel. 220 21

<b>Notruf:</b>	<b>Feuer</b> . . . . . 02	<b>Ortsverkehr:</b>	<b>Auskunft</b> . . . . . 08
	<b>Ueberfall</b> . . . . . 01		<b>Beschwerdestelle</b> . . . . . * 3 44 01
	<b>Unfall</b> . . . . . 02		<b>Störungsstelle — Anmeldung am Tage</b> 7
			„ v. 21 bis 7 Uhr 08
<b>Fernverkehr:</b>	<b>Fernamt Königsberg, Pr.</b>	<b>Fernsprechauftragsdienst</b> . . . . . 04	
	<b>Anmeldung von Ferngesprächen</b> . . . 00	<b>Telegrammaufnahme:</b>	
	<b>Aufsicht Fernamt</b> . . . . . 3 44 01	<b>Aufgabe von Telegrammen durch Fern-</b>	
	<b>Auskunft über Teilnehmernummern</b>	<b>sprecher</b> . . . . . 3 44 11	
	<b>anderer Ortsnetze</b> . . . . . 08	<b>Zeitangabe:</b>	
	<b>Auskunft und Beschwerden über an-</b>	<b>Uhrzeit</b> . . . . . 05	
	<b>gemeldete Ferngespräche</b> . . . 3 44 01	<b>Anderer Dienststellen s. Teilnehmerliste unter „Reichspost“.</b>	



**Aachen-Leipzigervers.-A.-G.,**  
Bz.-Dir. f. Ost- u. Westpr. Richd.  
Eggert, Steind. 10a 3 60 67  
Nach 16 Uhr + 2 27 69

**Aachener Bausparkasse A.G.**  
+ Sitz Aachen, General-Agt. Kbg.,  
Sackheim 83-86 3 66 86

**Aachener u. Münchener Feuer-**  
**versicher.-Ges., Aachener u.**  
**Münchener Lebens-Vers.-**  
**Akt.-Ges., + Bz.-Dir. Theater-**  
**straße 10 3 68 50. 3 82 04**  
Bz.-Dir. Erich Leiwald, Wohn.  
Dieffenbachstraße 63 (3 68 50)

**Aachener u. Münchener Le-**  
**bensversicherungs-Aktien-**  
**gesellschaft, Subdirektion Kö-**  
**nigsberg Pr. 1, Steindamm 67/69**  
3 71 80

**Abbes, Oberst a. D., Tiergarten-**  
**straße 19 2 39 21**

**Abbes, Christoph, Lebensmittel-**  
**gesch., Continer Weg 3-5 4 14 16**

**Abbes, Christoph, Lebensmittel-**  
**Spandienen 1 4 45 28**

**Abdeckerel, Staatl. priv., Inh.**  
**Maria Rippha, Bülowstraße 32**  
3 25 69

**Abel, Elfriede, Friseurgeschäft,**  
**Herzog-Albrecht-Allee 16**  
3 77 78

**Abel, Felix, Kraftfahrerschule,**  
**Oberhaberberg 24 4 43 41**

**Abel, Wilhelm, Vertreter,**  
**Johannierstraße 19 2 39 33**

**Abernethy, Carl, Dr. med., Frauen-**  
**arzt, Sprechtst. u. Privatklinik**  
**Giesebrechtstr. 7 (10-12, 16-17,**  
**Mittwoch u. Sonnabend nachm.**  
**keine Sprechst.) \* 3 24 54**

**Abernethy, Carl, Lehrer a. D.,**  
**Boyenstr. 22 2 15 58**

**Abert, Johannes, + Fabrikdir.**  
**d. Holzwarenfabrik Königsberg,**  
**G. m. b. H., Kastanienallee 2**  
2 35 33

**Abert, Walter, Kaufmann,**  
**Hammerweg 59 2 28 01**

**Abeßer, Hans, + Preuß. Ver-**  
**messungs-Ing. (staatl. vereid. Land-**  
**messer), Friedrichswalder Allee**  
**Nr. 16 2 30 10**

**Abram, Bruno, Hauptmann,**  
**Nachtigallensteig 25 3 19 06**

**Abramowski, Ehrhardt, akad.**  
**Maler, Mitteltragh. 4 3 86 80**

**Abramowski, Franz, Fleisch-**  
**Meister, Sackheim 100 3 56 27**

**Abramowski, Hermann,**  
**Fleisch-, Wurstwaren, General-**  
**Litzmann-Straße 157 2 34 82**

**Abramowsky & Fabian,**  
**Baumaterialiengesch., Getreide-**  
**Mehl- u. Futtermittel-Hdlg., Mittel-**  
**anger 1 3 04 07**

**Abramowsky, John, + i. Fa.**  
**Albert Lubbe, Wohn. Roßgärter**  
**Markt 5 (3 13 31)**

**Abrolat, Max, + Gastwirt,**  
**Gasthaus Weißer Adler, Sack-**  
**heim 32 3 55 18**

**Abromeit, Hermann, Eisenw.,**  
**Haus- u. Küchengeräte, Baumat.**  
**Viehmarkt 25 4 11 50**

**Absatzfinanzierung, Akt.-Ges.,**  
**Kneiph. Langg. 5 \* 3 72 71**

**Abt, Fritz, Schneidermstr., Altst.**  
**Holzriesenstr. 1 4 54 17**

**Accumulatorenfabrik A F G,**  
**Berlin, + Fabriklager Kaiser-**  
**straße 31a 4 54 52**

**Accumulatoren-Fabr., Akt.-**  
**Ges. Berlin-Hagen i. W., +**  
**Weidendamm 30. \* 4 54 74**

**Acetylenwerk Rothensteln,**  
**+ Fabrikation von gelöstem**  
**Acetylen 3 58 23**

**Achtollk, Carl, Rest., Villa Ju-**  
**ditten, Juditten Allee 48-50**  
2 47 77

**Ackermann, Dr., Landwirt, Bey-**  
 **dritten b. Quednau 2 31 60**

**Ackermann, Carl, Baugesch. f.**  
**Hoch-, Beton- u. Eisenbetonbau,**  
**Schindekopstr. 15 2 05 44**

**Ackermann, Herbert, Major,**  
**Auerswaldstr. 28 3 84 06**

**Ackermann, Marlo, Herzog-**  
**Albrecht-Allee 3. I 3 99 19**

**Acla Rheinische Maschinen-**  
**leder- u. Riemenfabr. AG.,**  
**+ Zweigniederl. Kbg., Sattler-**  
**gasse 1 4 14 42. 4 14 43**

**Adam, Alb., + Inh. Fritz Hüb-**  
**ner, Emailschild- u. Porzellanma-**  
**lerei Mittellanger 10 3 12 96**

**Adam, Johannes, + Handels-**  
**vertreter, Weizhausenweg, Kbg.**  
**(Pr) 5, Seligenfeld 4 04 34**

**Adam, Paul, Kaufm., Handels-**  
**vertreter, Kaiserstraße 26. I**  
4 40 23

**Adam, Rudolf, + Oberlandwirt-**  
**schaftsrat, Stabsleiter bei der**  
**Landesbauernschaft Ostpr.,**  
**Gneisenaustraße 33 2 39 38**

**Adameit, Fritz, Klempnermstr.,**  
**Passage Roßgarten 5 3 60 16**

**Adamy, Radolf, Vertr. d. Fa.**  
**Heinrich Franck Söhne, G.m.b.H.,**  
**Hagenstraße 5a 2 54 80**

**Additionsmaschinen-Verkauf,**  
**+ Otto Naujoks, Steind. 144/45**  
3 66 63. 3 66 64

**Priv.: Graf-Spee-Str. 7 2 09 18**

**Adebahr, Otto, Kfm., Schreiber-**  
**straße 2 4 03 68**

**Adebahr, Paul, Kraftfahrzeug-**  
**teile u. Zubehör-Großhandlung,**  
**Steindamm 34 3 82 09**

**Adelberger, Gertrud, staatl.**  
**gepr. Masseurin, Neue Dam-**  
**gasse 9 4 14 81**

**Ademelt, E., Schnürlingstr. 28**  
4 49 31

**Adenauer, Hans, Kaufmann,**  
**Krausallee 31 2 19 06**

**Adler-Autodienst, + Autohof**  
**Korittki & Co., General-Litz-**  
**mann-Str. 53, Abschlepp-Dienst**  
**Tag u. Nacht, sonn- u. feiertags**  
**m. Spez.-Fahrzeug. \* 2 49 49**

**Adler, Kurt, Blumenhaus, Stein-**  
**damm 46-47 3 54 71**

**Gärtnerei, Henriettenstraße 1**  
(3 54 71)

**Adlerwerke, vorm. Heinrich**  
**Kleyer A. G., Frankfurt a/M.,**  
**Pilliale Königsberg (Pr), General-**  
**Litzm.-Str. 9-13 \* 2 37 21**

**Für Ferngespräche 2 14 13**

**Adloff, Paul, Prof. Dr., Mark-**  
**grafenstraße 5 2 52 45**

**Adolph, Werner, + Dipl. rer.**  
**pol., Rossittener Weg 9 3 56 61**

**Adomeit, August, Fleischer-**  
**mstr., Oberlaak 20 3 65 66**

**Adomeit, Charlotte, Frau, +**  
**Vorstäd. Langg. 25 4 49 25**

**Adomeit, F., vorm. F. Bartschat,**  
**+ Klempnermeister, Hoffmann-**  
**straße 12 4 22 30**

**Adomeit, Fritz, + Autovermiet.**  
**Oberhaberberg 82 4 40 63**

**Adomeit, Helmut, Rundfunk-**  
**Fachgeschäft, Holsteiner Dam-**  
**Nr. 130a 2 45 30**

**Adomeit, Wully, + behördl. zu-**  
**gelassene Kraftfahrerschule, Insel**  
**Venedig 6-7 4 32 85**

**Adrema-Adressiermaschinen,**  
**Adreßplatten, Zubehör- u. Prä-**  
**gestelle, Generalvertretung ROG, +**  
**Münzstr. 19 3 55 77. 3 55 67**

**Adrema-Adreßplatten u. Zubehör,**  
**+ Kurt Wiechmann, Hammer-**  
**weg 42 2 16 00**

**Adressenverlag Friedrich**  
**Gregor, + Vorst. Langg. 90. I**  
4 54 40

**Adrian, Hans, Hauptmann,**  
**Am Stadtgarten 16 2 22 34**

**Advent-Gemeinschaft, +**  
**Kneiph. Hofg. 22. I 3 22 92**

**AEG (s. Allg. Elektrizitäts-Ges.)**

**Arztlehans, + Geseussstraße 15**  
Steindamm 34 \* 3 43 81

**Auf Anruf der vorstehenden**  
**Nummer meldet sich die Zent-**  
**rale, welche mit jeder ge-**  
**wünschten Stelle im Hause**  
**verbindet.**  
**Geschäftszeit 8-16 Uhr durch-**  
**gehend.**  
**Sonnabend 8-14 Uhr durch-**  
**gehend.**  
**Ärztelkammer (nach Dienst-**  
**schluß) 3 80 30**

**Kassenärztliche Vereinigung**  
**Deutschlands, Verwaltungsstelle**  
**Ostpreußen.**

**Kassenärztliche Vereinigung**  
**Deutschlands, Bezirksstelle**  
**Königsberg, Pr..**

**Gutachterstelle für Schwanger-**  
**schaftsunterbrechung.**  
**Verein Königsberger Aerzte e. V.,**

**Ärztliche Verrechnungs-**  
**stelle e. V., Geseussstraße 15**  
3 14 05

**Afeld, Eduard, Kolonialw.,**  
**Yorkstr. 50 3 88 01**

**AG f. Beton- u. Monierbau,**  
**+ Büro Lisentbf., Lagerpl. 3**  
**\* 3 17 81**

**AG Brauerei Ponarth, + Haupt-**  
**kontor u. Brauerei in Ponarth**  
**\* 4 63 51**

**Stadtniederlage. Tuchmacherstr.**  
**Nr. 20-22 3 78 09**

**Agia - Photo, G. m. b. H.,**  
**Brückenstraße 3/4 4 10 83**

**Agrippina-Gruppe**  
**Direktionsverwaltungsstelle für**  
**Ostpr., Versicherungen aller**  
**Art, Magisterstr. 69-70**  
\* 3 19 74

**Nach Geschäfts-schluß:**  
**H. Meininghaus, + Leiter, Dief-**  
**fenbachstraße 19 2 22 35**

**Bezirksdirektion Königsb., + W.**  
**Jelinski, Mozartstr. 2 2 15 34**

**Agromonia, + Nachtigallensteig**  
**Nr. 14 3 14 12**

**Ahlborn, Eduard, A.-G., Hildes-**  
**heim, Molkerei- und Kühlma-**  
**schinen, Filiale Königsberg, Pr.,**  
**Schnürlingstr. 4 \* 4 48 64**  
Geschäftsführer F. Becher, +  
Krausestraße 14 2 49 55

**Ahlers, Hans, Dr., Kaufmann,**  
**Ziethenstraße 11 2 02 40**

**Ahlert, Richard, Tapetierermstr.,**  
**Französ. Str. 12-13. Eingang**  
**Mühlenberg 3 38 17**

**Ahnenerforschung + F. Grund-**  
**wald, Theaterstr. 9 3 26 45**

**Ahrens, Paul, Geschäftsführ. d.**  
**Fa. Carl Siede, G. m. b. H.,**  
**Schubertstr. 33. I 2 31 90**

**Aigner, Franz, Gen.-Vertr. f. d.**  
**Tabakfabr. August Reiners & Co.**  
**Bremen, Hindenburgstraße 51a**  
2 29 52

**Aird, A., + Zentralheizungen,**  
**sanitäre Anlagen, Wallenrod-**  
**straße 8 3 50 55**

**Akademische Auslandsstelle**  
**e. V., + Königsberg, Mittel-**  
**tragheim 31. III (3 63 08)**

**Aktion-Brauerei Schönbusch,**  
**+ Verwaltung und Betrieb,**  
**Schönbuscher Straße 1-5**  
4 14 58. 4 14 59

**Ala Anzeigen-Aktienge-  
sellschaft, Steindamm 119/121**  
(Althambrahaus) 3 15 07

**Albat, Adelheid, Frau, Hensch-**  
**straße 24 3 26 84**

**Albath, Helene, Frau, Richard-**  
**straße 7 2 37 10**

**Albert, Hugo, Bücherrevis., amtl.**  
**zugel. Steuerhelfvollmächtiger f.**  
**d. Bezirk d. Landesfinanzamtes**  
**Kbg., (Pr), Straße d. SA 88. I,**  
**Eng. Dinterstraße 3 10 01**

**Albertus-Klause, Inh. Brosche,**  
**Am Fließ 6a 3 51 10**

**Albien, Herbert, Fleischermstr.,**  
**Karl-Baer-Str. 3 3 29 32**

**Auto-Vermietung P. Eisermann • seit 1925**

Neue Mercedes-Limousinen  
für Provinzfahrten

**Tel. 2 53 34**



**41129**

Vereinigte Dampfwäscherei wäscht mit feinsten Seifenfloeken .Tel.2021

„Albingla“ Versicherungs-A. G.,  
+ Filial-Direktion: Direktor  
Ernst Aug. Niemyer, „Albingla-  
Haus“, Steind. 134 \* 3 36 48  
Wohn. Adalbertstr. 10 2 22 83  
**Albinus, Ulrich**, + Diplom-  
ingenieur, Rothenstein-Str. 25c  
3 57 64  
**Albrecht & Lewandowski**,  
G. m. b. H., + Holzdglg., Licht-  
maste u. Eisenbahnschwellen,  
Brahmsstraße 46, II 12 10 9  
**Albrecht-Siffit**, Lawsker Allee 1a  
2 54 78  
**Albrecht**, + Dr., Zahnarzt,  
Münzstraße 11 3 78 29  
**Albrecht, Anni**, Putz-Salon,  
Markgrafenstraße 7 2 27 96  
**Albrecht, Anton**, Versicherungs-  
Beamter, Hindenburgstraße 61  
2 32 81  
**Albrecht, Berta**, Buchrevisorin  
und Helferin in Steuersachen,  
Dohnastraße 11a 3 36 39  
**Albrecht, Edith**, Buchbindere-  
meister Buchbinderei, Lawsker  
Allee 49 2 02 31  
**Albrecht, Ernst**, Gen.-Land-  
schafts-Oberinspektor, Altstäd-  
Holzwiesenstr. 5, II 4 29 94  
**Albrecht, Ernst**, Oberwerkstr.-  
Schnüringstr. 26a 4 13 23  
**Albrecht, F.**, Auslieferungslager  
chemisch-pharm. Präparate, Ver-  
tretung u. Propaganda, Loberck-  
straße 14b, pt. 3 19 09  
**Albrecht, F. C.**, + Walter-  
straße 1 2 23 21  
**Albrecht, Franz**, + Reg.-  
und Banrat b. d. WasserbauDirektion,  
Goltzallee 16 2 29 80  
**Albrecht, Fritz**, Fleischerstr.-  
Fabrik f. Fleisch- u. Wurstwar.,  
Jerusalem Str. 17 4 39 80  
**Albrecht, Geschwister**,  
Pensionat, Burgstr. 6 3 21 07  
**Albrecht, Gustav**, Bauschlosse-  
rei, Rosenstraße 6 3 21 93  
**Albrecht, H.**, + Kfm., Orseln-  
straße 8 2 21 85  
**Albrecht, H.**, Meierei u. Lebens-  
mittel, Albertstr. 1 3 10 02  
**Albrecht, Hans-Werner**, Kraft-  
fahrzeug-Industriebedarf, Kaiser-  
straße 9 4 45 08  
Wohn. Henschestr. 7 3 90 29  
**Albrecht, Heinrich**, + Inh.  
Max Peiz Bau- u. Kunstschlosse-  
rei, Borchstr. 22 4 53 56  
**Albrecht, Herrmann**, Meierei,  
Kurfürstendamm 22 4 27 09  
**Albrecht, Johann**, Bezirks-  
schornsteinfegermeister, Tragh.  
Pulverstraße 40 3 62 39  
**Albrecht, Johanna**, Frau, Her-  
stellung des „Johal“-Krampl-  
aderstrümpfes, D.R.P., Prin-  
zenhauserock 4 3 85 55  
**Albrecht, Johanna**, u. Fritz,  
Reiherweg 9 2 38 32  
**Albrecht, Johanna**, Frau, Hoh-  
amme, Tuchmacherstraße 3-4  
3 90 46  
**Albrecht, K.**, Automobil-  
u. Polsterwerkstatt, Mühlengang 1  
3 50 12  
**Albrecht, K.**, Klempnerei u. In-  
stallationsgesch., Georgstr. 23  
4 28 29  
**Albrecht, Karl**, Fleischer,  
Stägemannstraße 58 2 27 05  
**Albrecht, Kurt**, + Abt.-Leit.,  
Hindenburgstr. 65a 2 03 45  
**Albrecht, Martha**, geb. Toffe-  
leit, Feinkost n. Lebensmittel,  
Beethovenstraße 10 2 52 23  
**Albrecht, Max**, Malereigeschäft,  
Am Fließ 42a 3 06 94  
**Albroschelt, Hartmut**, Kaufm.,  
Preyler Weg 10 2 33 03  
**Albutat, Grete** und Wilh.,  
Damen- u. Herren-Frisiersalons,  
Mühlenberg 8 3 21 83  
**Aidor, Elisabeth**,  
Opernsängerin, Weißgerberstr. 2  
3 60 25  
**Alemannenhans e. v.**, + Ka-  
meradsch. Masuren d. NSDAB.,  
Geseussstraße 11 3 80 80  
**„Alemannia“**, Vereinigte Ton-  
werke A.-G., Werk Richau, Ziege-  
leien, Vorderroßg. 20 3 36 51  
**Alex, Dr.**, Zahnarzt (9-12, 15-18),  
Kath. Kirchenstr. 3 3 26 73

**Alex, Anna**, + Lichtpausanstalt,  
Steindamm 9a, II 3 03 30  
**Alex, Herbert**, Verlagsleiter des  
„Königsberger Tageblatt“,  
Schleusenstraße 3 4 23 78  
**Alexander, Alfred, Dr.**, Kfm.,  
Vogelweide 10 2 14 68  
**Alexander, Leo**, I. Fa. Adolf  
Leiser & Co., Philosophend. 4, I  
4 07 21  
**Alexnat, Hugo**, + Bücherrevisor  
u. Steuerberater, Französis. Str. 5  
3 20 73  
**Alexy, Carl**, Bäckermstr., Nasser  
Garten 84 4 16 82  
**Allermann, Walter**, Kürschner,  
Sackheim 33 3 25 64  
**Alhambra - Konzert-Café**, +  
Inh. Karl Stöck, Steind. 119-121  
3 39 05  
**Alhambra-Lichtspiele**, +  
Theaterbetrieb d. Königsberger  
Lichtspiele Akt.-Ges., Steindamm  
Nr. 119-121 3 09 91  
**Alkoholreife Speisehäuser**  
d. Kbg. Frauenvereins f. a. V.,  
+ Vorderroßg. 41/42, Ottilie-  
Hoffmann-Saal 3 14 09  
Vorst. Langgasse 39 4 06 03  
Mitteltragheim 35 3 01 04  
Lastadie 48 3 27 46  
Gen.-Litzmann-Str. 24 2 30 41  
Unterhalberberg 65 4 58 46  
Am Fließ 18, pt. (Ledigenheim)  
3 87 57  
Geschäftsstelle Am Fließ 18  
3 14 74  
Unterlaak 21 3 04 72  
**Alkoholwohlfahrtsstelle**, +  
Artilleriestr. 73-77 \* 4 60 51  
**Allack**, + Inh. d. Bügelanstalt  
Bügelhalke, Drummstraße 1a  
3 12 32  
**Allenberg, Richard**, Kantor,  
Lindenstraße 4-6 4 14 28  
**Allenstein, Franz, Kfm.**, Ober-  
halberberg 35 4 12 49  
**Allert, Max, Dr. med.**, Arzt (8-9,  
15-16), Tragh. Kirchenstr. 23, I  
3 20 78  
**Allgemeine Baugesellschaft  
Lenz & Co.**, + Adolf-Hilfer-  
Platz 3 \* 3 00 93  
Nach Geschäftsschluß: Heinrich  
Fuhr, Ohering n. Geschäftsleiter,  
Lawken, Straße 1053 2 38 53  
**Allgemeine Baugesellschaft  
Lorenz & Co.**, Bln.-Wilmers-  
dorf, Kaiserallee 30, Niederl.  
Königsb. (Pr), Schillerstraße 9  
2 34 22  
Lagerplatz, Hafengebäude IV,  
Bremer Straße 4 11 80  
**Allgemeine Elektrizitäts-Ge-  
sellschaft AEG**, Paradepl. 9,  
Lager u. Motorenwerkst., Stein-  
damm 46/47 \* 3 33 85  
Abt. Wiederverkauf 3 70 50  
Schiffbauabteilung Continen-  
ten, Continer Weg 60 4 08 03  
**Allgemeine Feuerassekuranz  
A.G.** + in Berlin, Direktion  
f. d. Osten: Rißmann & Joch-  
heim, Schloßstraße 6 3 12 95  
**Allgem. Feuerassekuranz  
Akt.-Ges.** in Hamburg, + Ge-  
neral-Agent Paul Gramstadt,  
Henschestr. 9 3 52 00  
**Allgem. Kranken-Versiche-  
rung A.-G.**, Sitz Köln, +  
Bz.-Dir. für Ost- u. Westpr.  
(F. Fischer), Junkerstraße 11, I  
3 06 25  
**Allgemeine Ortskrankenkasse  
f. d. Stadtkreis Königsberg (Pr)**,  
Münzstr. 24b, Geschäftsstunden  
8-13 Uhr, Sonnabend 8-12  
Uhr, Nebenstelle für d. Hufen-  
berik, Luisenallee 22 (nur Mel-  
destelle, Mitgliederabfertigung u.  
Auszahlungen) \* 3 43 41  
Nach Dienstschluß: Dienstzimm.  
des Leiters 3 94 78  
Wohn. d. Leiters Luisenallee 22  
(3 98 13)  
**Allgemeine Rentenanstalt**, +  
Lebens- u. Rentenversicherungs-  
A.-G. Stuttgart, Gen.-Agnt. Walter  
Sult, Paradeplatz 12 3 21 29  
**Allg. Vers.-Ges. f. See-, Fließ-  
u. Landtransport**, I. Dresden,  
+ Bz.-Dir. Kbg. (Pr), Wilhelm  
Schrape, Steindamm 37  
3 19 26. 3 14 20  
Nach Büroschluß: 3 19 26

**Allgemeine Zeitung, Königs-  
berger**, + Theaterstr. 11-12  
\* 3 43 21  
Auf Anruf der vorstehenden  
Nummer meldet sich die Vermitt-  
lungsstelle, welche mit jedem  
gewünschten Anschluß im Hause  
und mit den Nebenstellen ver-  
bindet.  
Geschäftszeit 7½-18½ Uhr.  
Schriftleitung 7½-24 Uhr.  
Außer der Zeit u. Sonntags  
sind zu erreichen:  
Dr. Volz, Verleger 3 35 84  
Dr. Müller-Haessler, Hauptschrift-  
leiter 3 35 81  
Schönwald, Prokurist 3 94 72  
Sportschriftleitung 3 35 82  
Pfortner 3 35 80  
**Allianz und Stuttgarter  
Lebensversicherungs-Akt.-Ges.**, +  
Direktion für Ost- u. Westpr. u.  
d. Memelgebiet, Steind. 72-73  
\* 3 43 51  
Dienststunden im Sommerhal-  
bjahr ½8-16 Uhr, am Sonn-  
abend bis 12½ Uhr, im  
Winterhalbjahr 8-16½ Uhr,  
am Sonnabend bis 13 Uhr.  
Nach Geschäftsschluß:  
Dr. Heimer, Dir. (3 74 80)  
Dr. Steinger, stv. Dir. 2 37 68  
Prokurist P. Lehnhardt (Unfall,  
Haftpflicht u. Luftfahrt)  
2 16 60  
Prokurist R. Bauer (Feuer)  
2 22 64  
Prokurist W. Preberg (Unfall  
- Haftpflicht - Schaden)  
2 20 00  
stellv. Fil.-Dir. Th. Gartmann  
(Kraft) 2 51 67  
Dipl.-Ing. Mietzner (Kraft -  
Schaden) 2 18 94  
Abtlg.-Leiter R. Hirschmann,  
(Maschinen und Bauwesen)  
2 14 72  
Abtlg.-Leiter F. Geske (Einbruch  
- Diebstahl, Glas, Kaution,  
Wasser, Regen) 3 83 54  
Abtlg.-Leiter K. Albrecht  
(Transport) 2 03 45  
E. Meyer, Stadtorganisation  
Metgethen 3 64  
Abteil.-Leiter Quadt (Hagel -  
Vieh) 2 20 18  
Konzern-Gesellschaften:  
Allianz u. Stuttgarter Lebens-  
vers.-Bank A.G., Berlin, Badi-  
sche Pferde-Vers.-Anst. A.G.,  
Karlsruhe, Bayr. Vers.-Bank  
A.G., München, Kraft. Vers.-A.G.,  
Berlin; Union, Allgem. Deutsche  
Hagel-Vers.-Ges., Weimar.  
Generalagenturen d. Direktion f.  
Ostpr.:  
Louis Schulz & Co., Inh. Gerh.  
Mehl, Subdir., Kneiph. Lang-  
gasse 35, I 3 85 00  
Paul Peschel, Bz.-Dir., Sackh.  
Kirchenstr. 6, II 3 34 61  
C. L. Willert, Klapperwiehe 3  
4 01 45. 4 32 96  
E. Ochs, Hermannallee 7  
2 03 69  
Bahn, Hptm. d. L., II, Subdir.  
2 51 62  
Dr. Löhre, Abt. Wehrmacht,  
Schutzpolizei, Beckstraße 14  
2 51 37  
B. Milewski, Bz.-Insp., Harden-  
bergstraße 16 2 17 40  
**Allianz und Stuttgarter  
Lebensversicherungsbank  
A.-G., Berl.**, + Filialdirektion  
f. Ostpr.-Westpr. u. d. Memel-  
gebiet, Steind. 72-73 \* 3 43 51  
Dienststunden: im Sommerhal-  
bjahr ½8-16 Uhr, am Sonn-  
abend bis 12½ Uhr, im Win-  
terhalbjahr 8 bis 16½ Uhr,  
Sonnabend bis 13 Uhr.  
Nach Geschäftsschluß:  
Dr. Heimer, Dir. (3 74 80)  
Fleischer, Abt.-Leit. 3 82 27  
G. Marquardt, stellv. Leiter d.  
Stadtkong. Kbg. (Pr) 3 89 01  
Skierlo, Oberinsp. 2 02 93  
Organisation d. früheren Stutt-  
garter Lebensvers.-Bank A.-G.,  
Stuttgart (Silberburgstr.), Ge-  
neralinspektor f. Ost- u. Westpr.  
u. d. Memelgebiet, Subdirektor  
Marske, Büro Hammerweg 22  
2 04 06

**Noch Allianz und Stuttgarter**  
Oberinspektor R. Thier, Nach-  
tighallensteig 24 3 05 57  
Oberinspektor P. Kluge, Niddener  
Weg 1a 3 65 68  
Oberinspektor H. Strauss, Tan-  
nenwalde, Goldschmiede 48  
O. Krause, Sattlergasse 32  
\* 4 18 51  
H. Saager, Hufenallee 66  
2 03 55  
**Allianz und Stuttgarter  
Lebensvers.-Bank A.-G.**, +  
Bezirksverwalt. Königsberg i. Pr.,  
Münzstraße 10 3 02 75  
**Allisat, Hermann**, + Licht-  
pausanst., Steind. 10a 3 17 53  
**Allmen, von, Adolf**, Inh. Maria  
von Allmen, Milch u. Lebensm.,  
Herm.-Göring-Str. 155 3 14 56  
**Allweiler, G.**, + Pumpenfabr.,  
A.-G., Radolfzell, Gen.-Vertr. u.  
Lager Fritz Ankermann, Unter-  
halberberg 36, II 4 17 89  
**Allzeit, Ernst**, Maurer- und  
Zimmerstr., Baugesch. m. Säge-  
werk, Nass. Gart. 48 4 28 20  
**Allzell, G.**, Auslieferungslager  
kosmetischer Geräte, Körte-  
allee 42 2 16 37  
**Alscher, Robert**, Rechtsanwalt  
am Oberlandesgericht, Kunkel-  
straße 16 2 18 55  
(Sprechz. nur n. vorh. Anm.)  
**Alsenbe, Luise**, Lebensmittel-  
gesch., Brandenburger Str. 37  
4 26 40  
**Alte Hammerschmiede**, + Kon-  
ditorei n. Café, Inh. Erich Noth-  
mann, Hammerweg 27 2 03 14  
**Alte Leipziger Lebensver-  
sicherungsgesellschaft  
a. G.** +  
Bezirksleitung Helmut Großmann,  
Bledauer Str. 8 2 32 27  
**Alte Leipziger Lebensver-  
sicherungsgesellschaft  
a. G.** +  
Organisationsstg. f. Ostpr., Stein-  
damm 140, I 3 62 76  
Organisationsleiter Subdir. Ang.  
Schilinski 3 62 76  
Vertretungen:  
Leipzig Feuer-Vers.-Anst. Be-  
zirksdirektion 3 00 82  
Dir. a. D. R. Schmidt, Gen-  
Agentur 3 55 56  
Otto Sakolofski 4 05 42  
**Altenburg, Herbert**, + Werbe-  
kaufm. u. Verleger, Inh. d. Fa.  
Werbedienst u. Verlag f. Handel,  
Industrie u. Wirtschaft, Büro:  
Alhambrahaus 3 37 20  
Wg. Hardenbergstr. 13 2 29 72  
**Altens- u. Pflegeheim**,  
Granger Allee 3 52 95  
**Altens- u. Pflegeheim Waldau**,  
Waldau 28  
**Alterthum, Elly**, Cllaßstr. 13, I  
2 00 45  
**Altentums-Gesellschaft  
Frassia**, + Schloß, Eing. 6a  
3 37 05  
**Althaus**, Provinzialbrau, Beet-  
hovenstraße 36 2 25 01  
**Altherrenverband d. Aska-  
nia-Curonia**, Wartenburgstr.  
Nr. 1 3 84 10  
**Althof, H., G. m. b. H.**, +  
Nähmasch., Gr. Schloßbeichstr. 8  
3 08 75  
**Altmann**, Städt. Musikreferent,  
Sackheim 10 3 12 78  
**Altmann, Kurt u. Willi**,  
Tischlerei, Hinterroßgarten 44  
3 53 79  
**Althorhoff, Major a. D.**, Herzog-  
Albrecht-Allee 5 3 63 37  
**Altrock**, Reviergruppenführer,  
Dohnastraße 5 (3 34 73)  
**Altrock, Emil**, Spirituosen- u.  
Likörfabr., Wassergasse 29-30  
3 33 29  
**Altrock, Eugen**, Zigarengesch.,  
Altst. Holzriesenstr. 1 4 41 44  
**Altrock, Fritz**, Bäckermstr.,  
Karl-Baer-Str. 6 3 38 18  
**Alt-Stuttgerh. v.**, Hans-Sagan-  
Straße 101-103 2 19 35  
**Altst. Witwen- u. Waisen-  
stift**, Richard-Wagner-Straße 5  
3 82 13

**Aluminium-Spezial-Haus**,  
Küchentechn. Neuheiten, Stein-  
damm 144-145 (3 71 87)  
**Amalien-Haus d. Kirchl. soz.**  
Frauengruppe e. V., Adalbert-  
straße 25 2 30 62  
**Amann, von, Else**, Hagenstr. 86  
2 19 13  
**Ambratis, Ernst**, Kfm., Milch  
und Lebensmittel, Artillerie-  
straße 37b 4 06 53  
**Ambrosius, Anna**, Blumengesch.,  
Inh. Hertha Ambrosius, Hufen-  
allee 57-59 2 08 95  
**Ambrosius, Günther**, Opera-  
sänger, Kastanienallee 30  
2 27 77  
**Ambrosius, Kunibert**, Textil-  
Agentur, Hindenburgstr. 16  
2 36 49  
**Amede, Rudolf**, Hufenkonditorei  
u. Kaffee, Hufenallee 15-17  
für Gäste 2 48 22  
f. Bestellungenannahme 2 48 23  
**Amling, Hans**, Karton-Fabr. u.  
Papiergroßhdlg., Maurerstr. 11  
3 59 88  
Kfm., Wohn. Wilhelmstr. 3, II  
(3 59 88)  
**Amling, Paul**, Urengroßhdlg.,  
Kneiph. Langgasse 19 3 31 79  
**Amling, Willy**, Hauptmann,  
Hammerweg 6 2 39 30  
**Among, Erich-Günther**, +  
Dr., Landwirtschaftsrat, Hagen-  
straße 32 2 54 65  
**Ammon, Hoyerbeckstr.** 12 3 62 08  
**Ammon, Kurt**, + Lederhdlg. u.  
Gerberlei-Annahme, Kniproderstr.  
Nr. 3 3 16 89  
**Am t. Beamte d. NSDAP.**,  
Gan Ostpreußen, + Goltzallee 13  
\* 2 40 46  
**Am t. Handwerk u. Handel**,  
+ siehe NSDAP.  
**Am t. Lauth** + 3 07 98  
**Am t. für Volkswohlfahrt**, +  
s. NSDAP.  
**Am t. anwaltschaft**, + 2 41 31  
s. auch Landgericht  
**Antagericht**, + 2 41 31  
s. auch Landgericht  
**Am t. vorsteher und Bürger-  
meister Quednau**, E. Alex,  
Gartenstraße 4 2 51 69  
**An- u. Verkauf gebrauchter  
Autos**, + s. Glass, Emil  
**An- u. Verkaufsgenossen-  
schaft, e. G. m. b. H.**, + Handel  
mit landw. Erzeugn. u. Bedarfs-  
artik., Oberlaak 1 \* 3 03 28  
Nach Geschäftsschluß Geschäfts-  
führer Arthur Stulgies  
(3 03 28)  
**Anatomisches Institut d. Uni-  
versität**, + Steind. Wall 47  
3 02 39  
**Anbuhl, Konrektor**, Regenten-  
straße 10 2 21 48  
**Anbuhl, Kurt**, + Kaufmann,  
Schillerstraße 23, I 2 33 57  
**Andernach, Otto**, Bankdirektor,  
Goethestraße 9 2 17 52  
**Andernach, Rudolf**, + i. Fa.  
Friedr. Ebert, Luisenallee 15a  
2 37 45  
**Anders, Albert**, Schneidermstr.,  
Kurfürstendamm 5 4 20 09  
**Anders, Alfred**, Ofenbaugeschäft,  
Steindammer Wall 6 3 13 89  
**Anders, Gerhard**, + Baugesch.  
u. Tischl., Gen.-Litzmann-Str. 49  
\* 2 46 56  
Hellwig, Willi, Geschäftsführer  
d. Fa. Gerhard Anders, Gar-  
tenstadt Charlottenburg,  
Weizenstr. 2 2 27 58  
Anders, Gerhard, Wohn. Re-  
gentenstr. 29 2 10 04  
**Anders, Max**, Fuhrgeschäft,  
Gebaubrstr. 37 3 39 07  
**Anders, Max**, + Kfm. n. Zim-  
merstr., Wohn. Herz.-Albrecht-  
Allee 10 3 32 60  
**Anders, Richd., G. m. b. H.**, +  
Holzdglg., Säge- u. Hobelwerke,  
Holzfaserplattenfabrik, Barten-  
steiner Straße  
Sägewerk u. Holzfasersplatten-  
fabrik Mühlenhof \* 4 14 03  
Sägewerk Kl. Friedrichsberg  
2 46 74  
Nach Geschäftsschluß ist zu er-  
reichen Prok. Flaach, L'Estocq-  
straße 21 (4 14 03)



**Andersch & Krüger**, + Getreide- u. Komm.-Gesch. (8-13, 15-18 Uhr), Sattlergasse 4  
4 42 22. 4 42 23  
Speich. N. Dammg. 25 (4 42 22)

**Anderson, Ed.**, Museumsdirektor a. D., Steind. Kirchenplatz 1  
3 67 71

**Anderson, Georg**, Regierungsinspektor, Straße der SA 9  
3 30 13

**Andreas, Curt**, Kommanditgesellschaftl., Bau- u. Möbeltischlerei, Hinterroßgarten 20  
3 04 36

**Andreas, Willy**, Fleischerstr., Altroßg. Predigerstr. 1  
3 02 92

**André, Karl**, Dr. phil., ord. Prof. an der Universität, Brahmstraße 19  
2 21 92

**Andreas, Fritz**, Räucherwaren, Fischmarinaden, Vorderroßgarten Nr. 25  
3 37 43

**Andres, Emil**, Schuhmacher, Schnellbesohlanstalt, Vorderroßgarten 55  
3 02 29

**Andres, Friedr.**, + Lebensmittelgesch., Mitteltragh. 35  
3 16 42

**Andres, Richard**, Fuhrhalterei, Tiefbauunternehm., Grand, Kies, Steinflief., all. Art u. Landwirtsch., Jerusalemstr. 21  
4 25 17

**Arnesen, Charles**, Architekt, Quitzowweg 1a  
3 96 01

**Anger, Fritz**, Bildhauer, Vorderroßgarten 18  
3 36 43

**Anger, Herbert**, Saba-Werkverwertung, Schnüringstraße 28  
4 09 00

**Angermann**, + Reg.-Vizepräsident, Cäcilienallee 11, I  
3 20 64

**Angerthal, Max Israel**, Dr., Beratungsstelle d. Hilfsvereins d. Juden in Deutschland e. V., Bezirk Ostpreußen, Schönstr. 9  
3 29 22

**Angestelltenversicherung**, + siehe Reichsversicherungsanstalt für Angestellte

**Anhänger**, + s. Brauneck, Last- u. Möbelwagen-Anhänger

**Anhänger**, + s. Goedecke

**Anhänger f. Last- u. Personenwagen**, + s. Rudolf Schwarz, Anhänger-Vertrieb

**Anhuth, Erich**, K. Ionialw., Speichersd. Str. 157-159  
4 43 37

**Anhuth, Otto**, +  
3 16 66  
Unter dieser Nummer sind erreichbar:  
Abtlg. Jagdwaffen, Stahlwaren, Kleinteilewaren, Steindamm Nr. 84-86  
Abtlg. Stabeisen, Bleche, grobe Eisenwaren, Lastadie 41-42  
Rudolf Siebert, Inh. d. Fa., Wohn. Körteallee 31 (3 16 66)

**Anker, Der, Allgem. Vers.-A.-G.**, + Rudolph Schlegelberger, Kneiph, Langgasse 54  
3 01 41

**Anker-Kontrollkassen**, + Vertr. Otto Weißmantel, Vorst. Langgasse 42, I  
4 03 08

**Anker, Alb.**, Monteur f. landw. Maschinen, Hoffmannstraße 7, Grth. III  
4 10 51

**Anker, Alfred**, Milch u. Lebensmittel, Altroßg. Predigerstr. 39a  
3 57 46

**Anker, Gustav**, Lebensmittel, Juditer Allee 34, pt.  
2 03 43

**Anker, Max**, + Aristos-Baubedarf, Vertreter f. Baustoff, Körteallee 39  
2 26 94

**Anker, Robert**, Fleischerstr., Vieb-Agentur, Friedl. Torpl. 2  
4 02 21

**Ankermann, Elisabeth**, staatl. gepfl. Klavierlehrerin, General-Litzmann-Str. 20  
2 04 27

**Ankermann, Ernst**, Kaufmann, Hindenburgstraße 1  
2 08 01

**Ankermann, Fritz**, + Landmaschinen, Pumpen, Waagen, Milchkannen, Tränkebecken, Unterhaberberg 36, II  
4 17 89

**Ankermann, Hellmuth**, + Prokurist d. Fa. Heint. Lilienthal, G. m. b. H., Tiergartenstr. 27a  
2 38 20

**Annensbräu, Zum**, + Inh. Otto Lottermoser, Georgstr. 5  
4 30 09

**Annighofer, E.**, Cranzer Allee Nr. 52  
3 65 89

**Annancen - Annahme, Anzeigebüro WAK**, + Inh. B. Schröder, Steind. 165-167  
3 79 13

**Annuth, Hugo**, Kfm., Lawsker Allee 14, I  
2 01 56

**Anspach, Erich**, + Vertr. u. Auslieferungsl. d. Metzeler Gummiwerke A.G., München, Steindamm 34  
3 52 60  
Nachgeschäftsschl.: (3 52 60)

**Anstalt f. Rückversicherung deutscher Tierversicherungsvereine A.S.**, Verwaltungsstelle Ostpreußen, Vorstadt, Langgasse 111  
4 52 46  
Verw.-Stellenleiter Krüger

**Antennen-Keller**, Inh. Paul Banganz, Mühlenberg 12  
3 61 93

**Anwaltskammer d. Oberlandesgerichtsbezirks Königsberg Fr.**, + siehe Rechtsanwaltskammer

**Anwaltszimmer des Oberlandesgerichts**, Schloß  
3 54 57

**Anzeigen-Annahme-Anzeigebüro WAK**, + Inh. B. Schröder, Steind. 165-167  
3 79 13

**Apfel, Antonie**, + Hausverwaltung u. Be. u. Entwässerung, Tragb. Mühlenstr. 24  
3 55 07

**Apfelbaum, Alfred**, Dekorations-Zimmer- u. Schildermalerei, Neuer Grab. 24  
3 55 49

**Apitz, Rich.**, Arbeitsleiter, Haydnstraße 9  
2 06 77

**Apollant, Curt**, Kfm., Mozartstraße 27a  
2 13 92

**Apollo-Drogerie**, Inh. L. Fritzer, Richard-Wagner-Str. 50-51  
3 54 87

**Apotheke, Adler-Apotheke** u. Drogenhdlg., Pächter Erich Gau, Brandenburger Str. 28  
4 11 24

**Apotheke zur Altstadt**, H. Kable's, Inh. Dr. phil. H. Scharfner, + Altstadt, Langgasse 74  
3 00 16

**Apotheke, Anker-Apotheke**, Bruno Reinhard, Lindenstr. 31  
4 54 00

**Apotheke, Bären- u. homöopathische Drogen**, + Dr. G. Kunze, Brodbänkenstr. 2-3  
3 06 57

**Apotheke, Beethoven-Apotheke**, Gustav Poschmann, Beethovenstraße 14  
2 10 12

**Apotheke, Berg-Apotheke**, priv. Apotheker Georg Müller, Schiefer Berg 1-2  
3 35 45

**Apotheke, Bernstein-Apotheke**, R. Seebohm, + Bernsteinstr. 9  
3 10 96

**Apotheke, Burow-Apotheke**, + Berliner Str. 24-28  
4 13 24

**Apotheke, Central-Apotheke u. homöopathische Central-Offizin**, + Dr. G. Wallrabe, Unterlaak 28  
3 67 84

**Apotheke, Dorotheen-Apotheke**, + Eduard Wellmann, Adolf-Hitler-Str. 6-8  
3 99 72

**Apotheke, Eich-Apotheke**, + George Plaschke, Straße der SA Nr. 59a Pächter Apothek. Kurt Plaschke  
3 37 53

**Apotheke, Germania-Apotheke**, + Inh. M. Franck, Hinterroßgarten 44  
3 13 53  
Wohn. Niddener Weg 14  
3 67 60

**Apotheke z. goldenen Adler**, + Inh. Apotheker W. Josetti, Steindamm 30  
3 05 88

**Apotheke, Hanseaten-Apotheke** u. Drogerie, Giese, Hammerweg 10  
2 05 65

**Apotheke, Holapotheke**, + C. Fr. M. Hagen, Dr. Wimmer, Junkerstraße 6  
3 04 64

**Apotheke, Hohenzollern-Apotheke**, + Ernst Morgenroth, Mitteltragh. 17  
3 05 43

**Apotheke, Kaiser-Apotheke**, + Inh. Bruno Lange, Kaiserstr. 12  
4 30 69

**Apotheke, Kani-Apotheke**, Inh. Hans-Ulrich Koesch, Kantstraße 3-4  
3 03 13

**Apotheke, Kreuz-Apotheke**, + Adolf Petrenz, Straße d. SA 73  
3 11 20

**Apotheke-Kronen, A. Elchert**, + Inh. R. Schwennicke, Vorderroßgarten 33/34  
3 03 96

**Apotheke in der Krummen Grube**, E. M. Mitzko, Krumme Grube 10-11  
3 06 28

**Apotheke, Laak-Apotheke**, + W. Kanitz, Oberlaak 21  
3 03 52

**Apotheke, Löwenapotheke**, Pächter Hans Wotrich, Vorst. Langgasse 17  
4 34 29

**Apotheke, Luise-Apotheke**, + Inh. Wilhelm Hoehne, Hufenallee 43  
2 13 01

**Apotheke Georg May**, + Steindamm 114  
3 05 71

**Apotheke, Ostmark**, + a. homöopath. Offizin, Steind. 50, Inh. G. Scharfberg  
3 68 97

**Apotheke, Palaestra**, + Inh. A. Hochmann, Am Pließ 48  
3 16 00

**Apotheke, Rosenapotheke**, + Ernst Rose, Hagenstraße 78  
2 34 79

**Apotheke, Rosenan-Apotheke**, E. May, Inh. Rudolf Pfingel, Aweider Allee 77  
4 08 77

**Apotheke, Sackheimer Apotheke**, + Inh. Fritz Schwarzko, Kath. Kirchenstraße 4  
3 06 22

**Apotheke, Schwanen-Apotheke**, + Ernst Burau, Hagenstr. 23  
2 39 00

**Apotheke zum schwarzen Adler**, P. Brunnemann, Apotheker, Viehmarkt 20  
4 06 60

**Apotheke, Sonnenapotheke** und Drogerie, + Arthur Klein, Hindenburgstraße 59  
2 07 27

**Apotheke, Stern-Apotheke**, + Edgar Rudolph, Unterhaberberg 14  
4 11 02

**Apotheke z. Storch**, + Bruno Groeger, Lawsker Allee 59  
2 06 50

**Apotheke, Traghelm**, + Dr. H. Rostek, Geseccustr. 20-21  
3 03 37

**Apotheke, Viktoria-Apotheke**, Sackheim 21  
3 12 06

**Apotheke zum weißen Adler**, Inh. Hans Firley, Vorstädtische Langgasse 87  
4 09 18

**Apothek-Abrechnungsstelle**, + Leit.: Apoth. O. Breuschneider, Büro: Friedl. Torpl. 5  
4 05 51

**Apotheken-Buchstelle Ostpreußen**, + H. u. E. Alexnat, Französische Str. 5  
3 20 73

**Appelbaum**, Bezirksdirektor der Deutschen Reichs-Postreklame G. m. b. H., Hindenburgstr. 27b  
2 04 04

**Appler, Gustav**, + Direkt. d. „Artus-Hansa“-Transportoges. m. b. H., Hindenburgstr. 24  
2 27 20

**Apponius, Walter**, Fachgeschäft für Gas- u. Elektroapparate, Ofen, Herde, Badeeinrichtungen, Großkochenanlagen, Schmiedestr. 1  
3 29 00  
Wohn. Hindenburgstr. 29a  
2 26 09

„Ara!“ + s. Benzol-Vereinigung

**Arbaczewski, Helmut**, Stagemannstraße 87  
2 45 34

**Arbaczewski, Hildegard**, Blumenst. u. Kranzbinderei, Hagenstr. 80  
2 27 29  
Wohn. Hagenstr. 75 (2 27 29)

**Arbeit, M.**, + Hinterroßg. 36  
3 68 54

**Arbeiter-Ersatzkasse** für das Deutsche Reich von 1884, + Weißbergerstraße 23  
3 87 19

**Arbeitsamt Königsberg** + Franz-Seldte-Str. 1  
Arbeitsvermittlung (gebührenfrei) \* 3 45 81

Kaufm., techn. u. Büroangest. Ungelernte Arbeiter. Bau- u. Holzgewerbe. Metall- u. Lederindustrie. Landwirtschaft. Jugendliche. Nahrungs- u. Genussmittel-, Bekleidungs- u. Vervielfältigungsgewerbe. Musiker. Varietés, Kabarett- u. Bühnengestellte. Gastwirtschaft. Gewerbl. Arbeiterinnen. Festes u. Tagesschauspersonal. Weibl. Krankenpflegerpersonal. Arbeitslosenversicherung. Berufsberatung. Vermittlung für Binnenschiffer, Haus der Stauer, Friedrichsbergstraße 19  
4 38 89

Nach Dienstschluß: Schwesternvermittlung 3 20 08 (Montag bis Freitag nach 18, Sonnabend nach 13.30 Uhr, so wie an Sonn- und Feiertagen.) Verm. f. Gastwirtsch. (3 72 03) (Nur im Sommerhalbj. Sonnabend 13.30-18, Sonntag 9-11.30 Uhr.) Vermittlungsstelle f. weibl. Hausgehilfen, Französisch. Str. 23, I  
3 06 29 (8-13 u. 14.30-18.30 Uhr, Sonnabend 7.30-13.30 Uhr.)

**Arbeitsdienst**, + s. Reichsarbeitsdienst

**Arbeitsgemeinschaft Antermann** - Dipl.-Ing. E. Läufer, Mitteltragh. 20  
3 69 05

**Arbeitsgemeinschaft d. Berufskrankenkassen f. Kaufmannsgehilfen u. weibl. Angestellte**, Giesebruchstraße 6  
3 04 27. 3 04 28

**Arbeitsgemeinschaft d. Fuhrgewerbes**, + Steind. 140  
3 63 45

**Arbeitsgemeinschaft d. Kraftfahrzeugbesitzer** + Büro Kaiserstr. 48  
4 00 77. 4 00 79

**Arbeitsgemeinschaft z. Förderung d. Elektrowirtschaft**, + Bezirksstelle Königsb., Dipl.-Ing. Riemann, Luisenallee 25c  
2 13 32

**Arbeitsgericht**, Händelstr. 3 (2 41 31)  
siehe auch Landgericht

**Arbeitskammer u. Arbeitsausschüsse** + (der Deutschen Arbeitsfront), Weißbergerstr. 2, II  
3 09 44

**Arcos**, Gesellsch. f. Schweißtechnik m. b. H. Aachen, Vertr.: Dipl.-Ing. Th. Heppner, Kbg. Pr., Schleiermacherstr. 59  
2 32 05

**Arendt**, + Poseidon, Holländerbaumstraße 6  
3 88 00

**Arendt, Mildner & Evers (AME-Beizung)** G. m. b. H., + Spezialfabr. f. Zentralheizungs- u. Lüftungsanl., Büro- u. Lageräume Theaterstr. 5  
3 06 92

**Arendt, Alfred**, Kfm., Loewestraße 4, II  
2 52 42

**Arendt, Emil**, Straße d. SA 70a  
3 88 70

**Arendt, Herbert u. Co.**, G. m. b. H., Uhren-Großhdlg., Französisch. Straße 19-20  
3 73 15

**Arendt, Stephan**, Rundfunk- u. Elektromaterial, Straße d. SA 36  
3 53 40

**Armond, Hans**, Eisenwaren-Verwertungen, Werkslager, Büro u. Lager Lastadie 1  
3 10 49  
Wohn. Malteserstr. 12  
2 08 46

**Arlari, R.**, Kfm., Tiergartenstr. Nr. 31, II  
2 28 81

**Arlari, Robert**, + Gen.-Litzmann-Str. 53  
2 32 12

**Arlt, M.**, + Konsul, I. Fa. Ivers & Art, Luisenböh 7  
2 19 29

**Armborst, F.**, Insp. d. Gerling-Kouzern, Vorderroßgart. 47, III  
3 19 32

**Arnee-Marine-Bekleidung**, Ernst Weiler, + Tragb. Kirchenstraße 38  
3 59 43

**Armen-Unterstützungs-Verein**, + Am Fließ 41  
3 60 65

**Armigart, Irmgard**, Operasängerin, Opernhaus Königsberg, Walterstraße 12  
2 46 59

**Armigart, Kurt**, Saatengroßhandel, Kaiserstr. 48b  
4 12 33

**Arndt, Bruno**, Dr., Studienrat, Straße d. SA 82a, II  
3 89 88

**Arndt, E.**, Kfm., Beethovenstr. Nr. 40, II  
2 36 44

**Arndt, Erich**, + Montage-Ing., Hintertragh. 29, pt.  
3 28 04

**Arndt, Franz**, Dampfbäckerei, Schönfließ  
4 18 19

**Arndt, Friedrich**, + Maklerfirma für Grundstücke u. Hypotheken, Kanstr. 15  
3 03 62

**Arndt, Fritz**, Meister d. Kraftfahrzeughandwerks, Kraftfahrzeugreparatur. Viehmarkt 25  
4 51 42

**Arndt, Fritz**, Packmaterial verschied. Art, spez. gehr. Säcke u. Kist., Vorst. Langg. 127  
4 15 86

**Arndt, Gustav**, Großschächter, Schnüringstr. 25  
4 46 00

**Arndt, Gustav u. W. Willny**, + Dachdeckerstr., Hoffmannstr. 8  
4 27 34

**Arndt, Kurt**, Autovermietung, Kohlgrasse 1  
3 72 37

**Arndt, Kurt**, Zigarngeschäft u. Autovermietung, Alter Garten Nr. 12-13  
4 07 63

**Arndt's, Mara**, Buchhandlung u. Antiquariat, Fleischbänkenstraße 20, I  
3 17 37

**Arndt, Marianna**, Frau, Rentiere, Luisenallee 2  
2 21 16

**Arndt, Max, Nacht.**, + Inh. Alfred Greger, Feinkost u. Delikatessen, Straße der SA 33 u. Wohn.  
3 29 75

**Arndt, Minna**, Lebensmittelgeschäft, Brahmstr. 15  
2 26 22

**Arndt, Otto**, Kaufmann, Börsenstraße 4  
4 57 94

**Arndt, Willh.**, + Dachdeckerstr., Am Bahnhofswall 5 (4 27 34)

**Arneemann, Artur**, Goltzallee Nr. 22  
2 15 50

**Arneemann, Georg**, selbst. preuß. Vermessungsingen., öffentl. angestellt u. staatl. vereidigt, Büro Theaterstr. 10, III  
3 22 20  
Wohn. Herderstr. 2 (3 22 20)

**Arnhelm, Elisabeth**, Witwe, Vorstadt, Langg. 1  
4 23 83

**Arnhelm, Felix**, Dr. jur., Tragheim, Pulverstr. 23-24  
3 23 81

**Arnhold**, + Dr. phil. s. Kallisyndikat, Gen.-Litzmann-Str. 18  
2 17 61  
Wohn. Hufenallee 74 (2 17 61)

**Arnold, Arno**, + Ziv.-Ing., Fahrzeuge u. Wärmetechnik, Hoffmannstraße 22a  
4 35 62

**Arnold, Friedr. E. G.**, Reichsbahn-Oberrat, Vogelweide 14  
2 03 22

**Arnold, H. J.**, + Vertr. d. Bergischen Achenlabrik Fr. Kots u. Söhne, Wiehl, Bz. Köln, Fricusstraße 2  
2 19 83

**Arnold, Jakob**, Obst- u. Südf Früchte, Steind. 11-12  
3 98 89

**Arnold, Werner**, Kfm., Vorderroßgarten 17  
3 07 62

**Arnoldt, Ang.**, Darm- u. Gewürzhandel, Oberlaak 19c  
3 76 05

**Arnsdorff, Alfred**, Dr., Pol.-Veterinärarzt i. R., Münzstraße Nr. 9, III  
3 68 86

**Arnswald, Kurt**, + Vertr. d. Köster-A.-G. Hamburg (3 85 98)

**Arnswald, Rudolf**, Inh. Erwin Arnswald, Kfm., Spirituosen-Auschanck, Bier- und Weinstuben, Ponarther Straße 58  
4 38 46

**Arntzen, Major** a. D., Dieffenbachstraße 43  
2 07 50

**Arntzen**, Staatl. Louerier-Ein-nahme, Vorst. Langg. 59  
4 57 84

**Arpke, Oskar**, Drogen u. Vegetab., Fachmann seit 1891, Bedarf f. Apothek., Drog. u. Farb.-Hdlg., Viktoriast. 6  
4 09 71

Vereinigte Dampfwäscherei wäscht gut und billig. Tel. 220 21

**Wachschutz u. Schießdiens**  
Ruf 3 75 38



Vereingigte Dampfwäscherei wäscht mit feinsten Seifenflocken · Tel. 20201

**Artus Brotfabrik**, Paul Werner, + Fabrik u. Büro, Domnauer Straße 12-14 4 02 75  
Priv.-Anschl. P. Werner 3 96 48

**„Artus-Hansa“-Transport-Ges. m. b. H.**, + (8-19 Uhr), Klapperwiese 8 \* 4 62 91  
Abt. Stauerei, Haus der Stauer 4 22 66  
Direktion 4 45 89  
Lager Aschhof 4 15 60  
Nach Geschäftsschluß sind im direkten Verkehr z. erreichen:  
Direktor Gustav Jeschke, Herzog-Albrecht-Platz 6 3 14 58  
Direktor Gustav Appler, Hindenburgstraße 2a 2 27 20  
Direktor Fritz Müller, Technische Abtlg., Gottschedstr. 15 2 45 56  
Meyer, Walter, + Prokurist, Abt. Spedition, Kurfürstend. 8, I 4 16 45  
Jeschke, Walter, Abtlg. Spedition, Am Ausfallort 41, III 3 55 60  
Eitel Hoffmann, Abtlg. Reederei, Bledauer Str. 9 2 20 92  
Zimmer, Kurt, Abtlg. Stauerei, Schrötterstraße 13 2 28 56

**Aschmann, Alice**, Witwe, Jordanstraße 1 3 06 37

**Aschmann, E.**, Töpfermstr., Vorderroßgarten 43-44 3 31 18

**Aschmies, Kurt**, Maßschneiderei, Jakobstraße 11 3 86 34

**Aschpurwis, Herbert**, Öle, Fette, Betriebsstoffe - Einfuhr, Ausfuhr, Kantstr. 14 3 61 10

**Asco** - Vereinigung, Akad. S.C. - S.C.-Ostpreußen e. V., + Vereinsleiter Kfm. Klugkist, Luisenallee 16 2 51 59

**Askanazy, Irene u. Geri**, Rosenkranzallee 10 3 52 06

**Assmanns Hauswäscherei**, + Inh. Berta Groß, Am Flied 43 3 05 54

**Assmann, Aurelie**, Schindenkopstraße 23 2 17 17

**Assmann, Franz**, Tischlermstr., Bau- u. Möbelschl., m. Kralbtrieb, Ladeneinricht., Innenausbau, Gen.-Litzmann-Str. 68 2 31 35  
Wohn. General-Litzmann-Str. 74 (2 31 35)

**Assmann, H.**, + Prof., Dr. med., Dir. d. Med. Univ.-Klinik, Schubertstraße 19 (3 17 01)  
Sprechstunden i. d. Med. Klinik wochentl. 12-13 Uhr, Drummstraße 25-29

**Assmann, Herbert**, Dipl.-Ing., Gartenstadt Schönfließ 51 4 07 98

**Assmann, Hubert**, Reg.-Direktor, Hardenbergstraße 15 2 11 81

**Abmann, Karl**, Zigarren, Zigaretten, Tabakhdlg., Weine u. Biere, Hindenburgstr. 50a 2 03 26

**Assmann, Margarete**, Hebamme, Brismannstr. 1a 4 16 41

**Astecker, Georg**, Textilw.-Vertreter, Kaiserstr. 20, I 4 01 60

**Astoria-Lichtspiele**, + Büro Vorst. Langg. 61, Inh. HugoRunde 4 05 89

**Astra** - + Gen.-Vertretung BOG, Münzstr. 19 3 55 77, 3 55 67

**ASTRA-Buchungsmaschinen**, Organisator d. Astrawerke A.G., + Chemnitz, S. B. Sebbner 3 34 40

**„Asuso“**, Generalvertr. Ostpr., Hans-Joachim Pietsch, Kaiserstraße 32 4 01 80

**„Até“ - Kühlanlagen** n. Kühl-schranke, elektr. - automatische, Montagebüro, Ersatzteillager, „Até“-Gen.-Vertr., Hans Alfred Jordan, Krugstr. 1a 3 37 27

**Atemgymnastik**, + s. Müller-Thalwitzer

**Atlas-Lebensversicherungs-AG.**, + Gen.-Agt. HeinsVölcker u. Co., Knochenstr. 39 4 18 72, 4 18 73  
Atts, Paul Laubholzhdg., Vorst. Langgasse 83-84 4 55 33, 4 55 34  
Wohn. Adalbertstr. 19 (4 55 33)

**Atzer, Kurt**, + Dir. d. Feldmühle, Papier- u. Zellstoffwerke Aktiengesellschaft Königsberg P., Am Stadtwald 17, dienstlich \* 2 41 51  
Privat 2 46 34

**Auti-Automobile**, + s. unter Merkur, Automobil-Handels-Ges. Stüwe & Co.

**Aufenacker, Paul**, + Kfm., Rudauer Weg 16 2 18 75

**Auftragsstelle**, Handwerkerlieferungs-gesellschaft, e. G. m. b. H., + Adolf-Hitler-Str. 22 \* 2 16 25

**Aufzüge** + s. Ohering. Geysel 2 11 20

**Augar, Major a. D.**, Markgrafens-trasse 5 2 38 27

**Augath, Dr.**, Zahnarzt (10-12½, 15-17½), Freystr. 15, I, Alle Krankenkassen 3 25 22

**Augath, Emma**, Frau, Privatwöchnerinnenheim, Tuchmacherstraße 1/2, I 3 18 30

**Augath, Horst**, Verkaufsförderer und Repräsentant, Schönfließ Allee 30, I 4 30 15

**Augé, Richard**, Malermeister, Steile Straße 2 3 99 26

**Augenkl. d. Universität**, + s. Univ.-Kliniken \* 3 13 77

**Augstein, Erna**, Blumenhandlung, Straße der SA 4a/3 3 10 26

**Augstein, Herbert**, Frisiersalon, Sackheim 83 3 16 61

**Augstein, Robert**, Möhlgesch. u. Ladeneinrichtungen, Löben, Langgasse 10/11 3 25 07

**Augstein, Yvonne**, General-Litzmann-Str. 32c 2 13 21

**Augurski, Artur**, Maurerstr., Baugeschäft, Samlandweg 47 2 04 41

**August, Johana**, Oberlotse, Schrötterstraße 37 2 34 92

**Augusté, Ludwig**, Handelsvertr. f. Berg- u. Hüttenprodukte, Eisenw., Beethovenstr. 44 2 07 68  
Werkslsg. Lastadie 47 (2 07 68)

**Augustin, August**, Kfm., Steinmetzstraße 50 2 05 63

**Augustin, Kurt**, Studienrat, Dr. phil., Schrötterstr. 81 2 23 71

**Augustin, Margarete**, Bibliothekarin, Regentenstraße 27, II 2 54 05

**Auktions- u. Möbelhaus**, + Meitzen, vereid. Auktionator u. Sachverständ., Löben, Langg. 36 3 17 27

**Auskunftei Bürgel**, + Auskunftsstelle des Kartells, Neue Dammg. 34 4 17 77, 4 17 78

**Auskunftei „Globus“** + Geschäftsst. Kbg., Schönstr. 18 3 59 46

**Auskunftei W. Schimmelpfeng**, + Deutsche Auskunftei (vorm. R. G. Dun & Co.), G. m. b. H. nur kaufm. Auskünfte, Kneiph. Langgasse 6 3 31 75, 3 55 48

**Auskunftei W. Müller** + Jahrmarktplatz 1 4 47 31

**Auskunftei, Detektel Flug**, + Steind. 52-53 3 36 75

**Auskunftei, Detektel Oskar Zeising**, + Mitteltragheim 35 3 51 00

**Ausländer, Bernhard**, Rechtsanwalt a. Oberlandesger. u. Notar, Büro n. Wohn. Mitteltragh. 33 3 12 38

**Auslaender, Edmund**, Kfm., Vertreter für Industrie-Bedarf, Baczkostraße 2a 2 07 79

**Ausländer, Erich**, Bank- + Immob.-Komm., Koblmarkt 5/6, I 3 62 89

**Ausländer, Geschw.**, Plisseebrennerei u. Maschinenstickerei, Steindamm 112 3 85 92

**Auslandseisbeschaustelle**, Staatl., Werthalle 4 25 73

**Außenhandelsstelle für Ostpreußen**, + Königsberg Pr., Börse \* 4 62 51  
„Außenost“, + Steind. 117/18 3 07 94

**Außenstelle Ost d. Biolog. Reichsanstalt f. Land- u. Forstwirtschaft**, + Französisch, Straße 1, I 3 67 24  
Dr. Stephan, Wohn. 2 26 71

**Aust, Georg**, Dr. med., Sanitätsrat, Tragh. Kirchenstr. 25, I (werktagl. 11-13½, außerdem: Mo., Mi., Fr. 17-19) 3 89 07

**Aust, Hermann**, Auto-Fuhrbetr., Charlottenburg, Mittelstraße 8 2 08 37

**Auswanderer-Beratungsstelle Ostpreußen e. V.**, Prinzenstraße 5 3 98 02

**Auto-Abschleppbereitschaft**, + Autohof, Tag- u. Nachtdienst m. Spezialfahrzeugen u. Hilfsgeräten \* 2 49 49

**Auto-Abschleppbereitschaft**, + Tag u. Nacht, mit Spezial-Einschleppgerät, Ernst Mey \* 3 52 85

**Auto-Abschlepp-Anruf, Abschleppdienst u. Autohilfe**, + Tag u. Nacht, Garagen, Schnellwäscherei, Auto-Rep.-Werk. Ost. Kühlerfbr., Weidend. 9 \* 4 60 61

**Auto-Abschleppbereitschaft**, + Tag u. Nacht, Steyr, Tharau, Steind. 11-12 \* 3 56 67

**Auto-Abschleppbereitschaft u. Hilfe**, + Tag u. Nacht, auch feiertags, m. Spezialwagen \* 2 40 31

**Auto-Abschleppbereitschaft u. Hilfe**, + mit Tag u. Nachtdienst, Sonn- u. feiertags mit Spezial-Fahrzeug u. Einschleppgeräten für alle Personen- u. Lastwagen \* 2 49 49  
Nachts u. Feiert. \* 2 49 49

**Autoabschleppdienst u. Spezial-Opel-Reparaturwerk** + Schott & Co., Vorst. Langg. 103 u. Schnürlingstr. 17 \* 4 45 09

**Auto-An- u. Verkauf**, + Verwertung 4 31 89

**Auto-Anruf Königsberg Pr.**, + f. Kraftdroschkenverkehr, Kontr. Garagen u. Tankstelle, Lizenzgrabenstr. 3 \* (3 22 22)  
Steindamm } \*  
Fr.-Tschierse-Pl. } (3 22 22)  
Lizenzgrabenstr. 3 }

**Autobestellung**, + (Auto-Melcher), Priv.-Autos, 4 u. 6-Sitzer, jederzeit, Kniprodestraße 416 3 61 60

**Autobetrieb Kelch, Erich**, + Transp. all. Art, Güternahverk., Schönfließ Nord, Neundorfer Str. 4 55 71

**Autobetrieb Kusch, Paul**, + Möbel-Transp. all. Art, Lindenstraße 21 4 18 79

**Autobetrieb Willy Simon**, + Transporte aller Art, Luisenallee 45 2 36 87

**Autobusvermietung** + f. Ausflugs- und Gesellschaftsfahrten, Carl Bellmann, Lindenstr. 26 4 27 44, 4 27 45  
Nach Geschäftsschluß: Abt.-Luit. Pawlowsky 4 29 58

**Autobusvermietung** + für Gesellschaftsfahrten, Betriebsausflüge, M. Makolies, Giesbrechtstraße 1 3 63 60

**Autobusvermietung f. Gesellschaftsfahrten** + f. Betriebsausflüge, Mathies & Co., + Unterrollberg 12 3 84 11

**Autobusvermietung** + f. Gesellschaftsfahrten, H. Paul Nachf., Inh. A. Godau, Unterbarberberg 89 4 13 42

**Autobusvermietung Herbert Telitzky**, + Lastfuhrwesen, Juditer Allee 2/4 2 25 92

**Autodroschen - Besitzerverein e. V.**, + Geschäftszimmer Schiefer Berg 18, Eing. Burgkirchenplatz \* 3 44 44  
Bestellungen werd. weitergeleitet an folgende Halteplätze:  
Steindamm  
Heumarkt  
Nordbahnhof  
Tiergarten  
Luisenkirche  
Hindenburgstr.  
Schindenkopstr.  
Obersteichler Regierung  
Schloßplatz  
Robg. Markt  
Augustastraße  
Hauptbahnhof  
Viehmarkt  
Kronenstraße  
Sattlergasse  
Kai  
Städthalle  
\* (3 44 44)

**Auto-Einbaudiesel MWM**, + s. Herbert Weiß

**Autofahrschule**, + s. Adomeit

**Autofahrschule Grube**, + Hobenzollernstr. 5 3 36 32

**Autofahrschule Friedr. Naujoks** + vorm. Dietrich, Junkerstraße 8 3 19 48

**Autofuhrbetrieb Paul Gekinski**, + Spedition, Güterfernverkehr, Unterhab. 27 4 23 41

**Autofuhrbetrieb Herbert Graf**, Steindamm 13/15 3 06 58

**Autofuhrbetrieb Carl Grünhagen**, + Weißgerberstr. 8/9 3 08 08

**Autofuhrbetrieb A. Gubert**, + Oberhaberberg 83 4 17 86

**Autofuhrbetr. H. Heinrich**, + Domnauer Str. 3 D 4 16 62

**Autofuhrbetrieb Ernst Hinz**, + Palwestraße 29 4 02 07

**Autofuhrbetrieb Fritz Bullinger**, + Güterfernverkehr, Spedition, Möbeltransp., Lagerung, Knochenstr. 55 4 59 06

**Autofuhrbetrieb Gebr. Krause**, + Yorkstr. 76 3 83 98

**Autofuhrbetrieb H. Lehwald**, + Last- u. Lieferwagen, Möbeltransp., Kies- u. Steinfuhrung, Tulpenweg 2-4 3 51 28

**Autofuhrbetrieb (Liefer-u. Lastwagen v. ½-15) G. Florin**, + Tiergartenstr. 36 \* 2 45 87

**Autofuhrbetrieb Kurt Poschmann**, + Gen.-Litzmann-Str. 20 2 02 05

**Autofuhrbetrieb G. Raikowski**, + Gottschedstr. 26/30 2 49 60

**Autofuhrbetrieb Paul Thiel**, + Transp. aller Art i. Güternahverkehr, Briesener Str. 42 4 05 16

**Autofuhrbetrieb E. Waßmann**, + über 3 85 34

**Autofuhrbetr. Kurt Wüller**, + Knochenstr. 12 4 37 19

**Autofuhrgeschäft Helmut Schafraanek**, + Lieferwag., Lastzüge, Zugmaschinen, Laptauer Str. 9 2 18 43

**Autogaranen** + Steind. 11-12, Alfred Tharau \* 3 56 67

**Autogaranen u. Werkstätten**, + Inh. Rudolf Podschadly, Straße der SA 97-99 (3 66 04)

**Autogen-Gasaccumulator, AG**, + Zweigniederl. Königsberg, Pr., Autogene Schweiß- u. Schneid-anl., sämtl. Zubehör., Fabrikation v. gelöstem Acetylen, Rothenstein-Str. 44 3 58 23

**Autohilfe** + Tag u. Nacht, Abschleppdienst, Autohof \* 2 49 49

**Autohof, Korittki & Co.**, + Auto-Reparatur-Werk, Adler-Personenwagen, Tempo-Lieferwagen, MAN-Lastwagen, Auto-Zubehör, KAW-Batterien, Großtankstelle Tag u. Nacht, sonn- u. feiertags geöffnet, Gen.-Litzmann-Str. 53 \* 2 49 49  
Abschleppdienst Tag und Nacht, sonn- u. feiertags mit Spezial-Fahrzeugen u. Hilfsgeräten \* 2 49 49  
Nach Geschäftsschluß:  
Korittki, Ernst 2 49 40  
Weitzmann, Gerhard, + Prokurist 2 35 25

**Auto Hoffmann Nachf.**, + Inh. Franz Glage, Weidend. 30 4 31 89

**Auto-Illog**, + s. Illog, Herbert

**Auto-Karosserie-Werkstätten**, + Inh. Neumann & Hofmeister, Gen.-Litzmann-Str. 97 2 00 05

**Auto-Klein-Lastbetriebe** Paul Schurat, + Kaiserstr. 22 4 08 22

**Autofahrbetriebe Freund**, + Hindenburgstr. 1d 2 22 72

**Auto - Lastwagenbetriebe**, + Auf der Palve 19 3 83 68

**Auto-Licht-Werkstätte**, + E. Möller, Hintertragheim 85 3 93 87

**Auto-Lowitz**, + Verkauf u. Reparatur, Kaiserstraße 14-15 (3 54 67)

**Auto- u. Maschinenreparaturwerkstätte Ernst Mey**, + Wrangelstraße 80, Auffahrt Tiopelstraße \* 3 52 85

**Automaten-Restaurant**, + Am Schloß 2 (4 31 20)

**Automatenbetrieb Steindamm**, Steindamm 51 3 98 08

**Automatenneheiten und Billard-Vertrieb Bernhard Holtz**, + Vorst. Langgasse 91 4 01 54

**Automobilclub**, + siehe der Deutsche Automobilclub

**Automobil-Sachverständiger**, + beid., s. Kauschert

**Automobil-Sachverständiger**, + vereid., s. Fechter, Ernst

**Automobil-Versicherungen**, + Dieffenbachstr. 19 2 37 55

**Automobile-Opel**, + Generalvertretung Martin Spengler, Schindenkopstraße  
Zentrale verbindet:  
Verkaufsleitung,  
Buchhaltung,  
Kasse,  
Tankstelle,  
Teile u. Zubehör. \* 3 54 61  
Laden,  
Reparaturwerk I,  
Kundendienst,  
Laden, Steindamm 8,  
Reparaturwerk II, Schönfließ Allee 14/16, nur 4 54 60

**Automobiltransport**, + Straße d. SA 51-52 3 58 10, 3 05 19

**Auto-Reparaturanstalt**, + Ost. Kühlerfbr., Garagen, Schnellwäscherei, elektr. Großtankanlage, Weidendamm 9 \* 4 60 61

**Autoreparaturen Willy Adomeit**, + Insel Venedig 6-7 4 32 85

**Auto-Reparaturen Georg Dittloff**, u. Fahrschule, Gehaustraße 16-17 3 17 63

**Auto-Reparaturen Paul Maak**, + Berliner Str. 111 4 32 18

**Auto-Reparatur-Werkstätte** Rudi Both, + Cranzer Allee 120 3 13 87, 3 51 79

**Autoreparaturwerkstätte Grantz**, + Beecckstr 34 2 07 37

**Auto-Reparatur-Werkstätte** + auch f. Hanomag-Wagen Gebr. Lowitz, Kaiserstr. 14-15 (3 54 67)

**Auto-Reparaturwerkstätte Artur Migood**, + Weidendamm 33 4 28 96

**Auto-Reparatur-Werkstätte Kurt Mogilowski**, + Wrangelstraße 17a 3 88 89

**Autohof Abschleppdienst TAG UND NACHT** Ruf **24949**

**Auto-Reparaturwerkstatt**, + sämtl. in- u. ausländ. Wagen, Viehmarkt 27 4 32 94

**Autosattler E. Jortzig**, + Steindamm 155, Md 3 96 19

**Autosattler Josef Krob**, + Gen.-Litzmann-Str. 58 2 09 78

**Autosattler G. Strang**, + Yorkstr. 69 3 27 66

**Antoschnellwäscherei**, + Weidendamm 9 4 60 61

**Autospedition**, + s. Niedlich, H.

**Autospedition Ostpreußen e. G. m. b. H.**, + Hauptbüre: Sattlergasse 2, Regelmäß. Linienverkehr v. Haus s. Haus innerh. d. Provinz, Ladungsverkehr von u. nach dem Reich, Lagerung, Umschlag \* 4 51 93- 4 27 53 Expedition (Abholung) u. Lager 4 51 95

Nach Geschäftsschluss: Geschäftsführendes Vorstandsmitglied Erik Kaulhold 4 59 62

**Autovermietung Fritz Adomeit**, + Oberhaberberg 82 4 40 63

**Autovermietung Paul Aktorys**, Vorst. Langgasse 98 4 53 61

**Autovermietung Karl Andirsch**, Unterhaberberg 26a 4 08 35

**Autovermietung Gustav Blank**, + Rhesastr. 15 3 82 82

**Autovermietung f. Stadt- u. Fernfahrten, Gustav Dambrowski**, + Krönchenstraße 7/8 3 19 58

**Autovermietung P. Elsermann**, + Schaakener Str. 2 2 53 34

**Autovermietung v. Privatwagen f. Stadt- u. Fernfahrten, u. Tag- u. Nachtbetr.**, Joseph Glab, Maurerstr. 1-2 3 89 30

**Autovermietung Otto Görke**, + Lieferautos u. Lastwagen f. alle Zwecke, Hinterroßgarten 30 3 32 54

**Autovermietung Heddrum**, + Umzüge, Spedit., Transporte aller Art, Flügel- u. Klaviertransp., Möbel-, Last- u. Lieferw., Stadt u. Provinz, Lastadie 48 3 14 95

**Autovermietung Heidtschat**, + Brandenburg-Str. 27 4 37 86

**Autovermietung Eduard Holstein**, Georgstr. 9 4 29 78

**Autovermietung Karl Kavier**, Georgstraße 35 4 25 57

**Autovermietung f. Lastkraftwag.) G. Klein**, Viehmarkt 23 4 25 48

**Autovermietung (Lastwagen) Koschinski**, + Weidend. 44, Eing. Bittrichstr. (4 29 42)

**Autovermietung Kühnpiet**, + Yorkstr. 63 3 91 90

**Autovermietung Kunter**, + (Lastwagen), Drummstraße 31a, Seitenhaus 3 55 33

**Autovermietung Willy Lenke**, + Sackheim 103 (3 16 35)

**Autovermietung Georg Lexim**, + Stadt- u. Provinzfahrten, auch Gepäckanhänger u. Abschleppen, Yorkstr. 96 3 36 66

**Autovermietung Willy Mandel**, + Moltkestr. 7 4 39 19

**Autovermietung Melcher**, + 4. u. 6-Sitzer jederzeit, Kniprodestraße 4/6 3 61 60

**Autovermietung Walt. Neundorf**, + Plantage 15 4 53 33

**Autovermietung Berta Pol-schinski**, + Hans-Sagan-Str. 68 2 31 40

**Autovermietung Richter**, + Privatautos, Straße der SA 61 3 66 75

**Autovermietung Otto Schneiderei**, + Hoverbeckstraße 19 3 15 38

**Autovermietung Hermann Schröter**, + Viehtransporte u. Transporte aller Art 3 28 09

**Autovermietung J. Schulz**, + Karschauer Straße 6 4 58 97

**Autovermietung f. Stadt- u. Fernfahrten, Gustav Simon**, + Prinzenstr. 20 3 03 01

**Autovermietung Walter Simon**, + Altrobg. Kirchenstraße 8-9 3 16 04

**Autovermietung Joh. Tresp**, + Freystraße 12 3 55 73

**Auto-Zubehör**, + Frostschutz, Obenschmierapparat Oelob, Pyl u. a. m., siehe v. Kühlberg 3 19 19

**Auto-Zubehör**, + s. Todtenhöfer A.G. \* 3 45 01

**Auto-Zubehör-Spezial-Geschäft**, + Steind. 158, Verkaufsstelle d. Ostd. Kühlerfabrik \* 4 60 61

**Aurum**, Postrat, Nicoloviusstraße 18 2 15 75

**A.V.B.**, Allgemeiner Verein f. Bestattung u. Hinterbliebenenfürsorge, e. V., Bs.-Verw. Kbg., Pr., Steindamm 19 3 34 02

**Axnick, Robert**, Kfm. u. Hotelbesitzer, Hindenburgstraße 45 2 04 36



**Baar, Fritz**, Hausbes., Zigarrenhändler, Am Fließ 15b 3 69 73

**Baar, Otto**, Klempner, Installation, Albertstr. 8 3 69 87

**Baaske, Karl**, Mittelschullektor, Friedrichswalder Allee 49 2 25 97

**Baatz, Franz**, Kolonialwaren, Delikat., Spirituosen, Mozartstraße 26 2 36 34

**Baatz, Fritz**, Erster Staatsanwalt, Hammerweg 4 2 09 13

**Baatz, Gert**, Restaurant zum Hans Sagan, Hans-Sagan-Str. Nr. 82-84 2 25 13

**Babbel, Fritz**, Schulrat, Hoverbeckstraße 45 3 07 64

**Babbel, Therese**, Bäckerei, Oberhaberberg 40-41 4 42 61

**Babenderde, Will**, Landesaufnahmeleiter, Neue Dammg. 28 4 31 79

**Bablielt, Max**, Kolonialwaren, Bülowstr. 7 3 53 68

**Babinski, Kurt**, Klempnermstr., Bauklempneri s. Installationsgesch., Manrerstr. 1-2 3 18 29

**Babrowski, Günther**, + Dr., Hammerweg 24 2 53 49

**Bach, Anni**, Baingenieurwitwe, Luisenallee 8, II, Grth. 21 11 62

**Bach, Artur**, Kolonialw., Alter Garten 33 4 45 77

**Bach, Herbert**, Kfm., Herzog-Albrecht-Allee 63, I 3 68 22

**Bach, Herbert**, Münz-Leihbücherei, Münzpl. 1 3 86 51

**Bach, Lola**, Frau, Schubertstr. 3 2 25 52

**Bach, Theodor**, + Sporthaus, Französtr. Str. 1 3 89 25

**Bachert, Albert**, Kaffee-Spezialgesch. u. Rösterei, Vorst. Langgasse 80 4 48 50

**Bachler, Emil**, Holzmakler, Weidendamm 17, I 4 25 59

**Bachler, Ernst, Erben**, + Inh. d. Fa. Richard Heinrichs, Sackheim 51-52 (3 02 42)

**Bachmann, Carl**, + Direktor, Regentenstr. 33 (3 71 42)

**Bachus, G.**, Dr. med., Arzt, Vorderroßgarten 55 3 17 45

**Backe, A.**, Dürerhaus, Btch. u. Papierhdg., Burgstr. 2 3 25 24

**Backendorf, Adolf**, + Kfm., Inh. d. Fa. Leitert & Backendorf, Goethestr. 5 2 36 90

**Backhaus, Hermann**, + Weingroßhandlung, Altstadt, Bergstraße 47 3 31 24

Wohn. Luisenallee 31 2 25 45

**Backschies, Walter**, vereid. Bücherrevisor, Hagenstr. 61, I 2 26 37

**Badeanstalt, Vorst.**, Langgasse 6 4 59 91

**Badeanstalt Friedl. Tor** 4 23 71

**Badeanstalt Kupferleich** 3 79 61

**Badeanstalt Preußenbad**, + Steindamm 43-44 3 32 33

**Badeanstalt Prussia, e.G.m.**

**b. H.**, + Cäcilienallee 3, Gaststätte, Inh. Kruppelt 3 75 87

**„Badische“ Pferde-Vers.-Anst. A.-G., Karlsruhe**, + Filialdirektion Steindamm 72 \* 3 43 51

**Badowski, Walter**, Töpfermstr., Richard-Wagner-Str. 22 3 20 74

**Bäcker-Innung zu Königsberg Pr.**, Viehmarkt 25 4 26 73

**Baecker, Alfred**, Sportreferent beim Reichssender Königsberg, Malteserstraße 19 2 48 37

**Baecker, Emil**, + Vertreter d. Medicinhaus A.G. Berlin, Königsberg, Tiernagelstr. 6a 2 31 02

**Baego, Gertraud**, Frau, Luisenböck 5a, I 2 32 58

**Bähr, Josef**, Kaufm., General-Litzmann-Str. 19a 2 15 66

**Baehr, Paul**, + Berliner Imbiß-Stübchen, Vorstadt, Langg. 113 4 58 07

**Bähren, Dr.**, Haarbrückerstr. 28 2 45 61

**Baehring**, Ober-Postinspektor, Steinsir. 10 2 52 53

**Bähring, Carl**, Bäckerei, Unterhaberberg 8 4 04 67

**Baer, Gustav**, Bezirksdirektor, Schillerstr. 21 2 14 40

**Baer, Jos. Ad.**, + Buchdruckerei, Buchbinderi, Bürobüro, Vorst. Langg. 101, Holzgeb. 4 51 86

**Bären-Drogerie**, Inh. G. Grädel, Brandenburger Str. 65 4 48 89

**Baerensklau Nachl.**, Inh. C. Dzimbovski, Gartenstr., Herm.-Göring-Str. 129-131 3 65 09

**Bärtich, Walter**, Kammermusik-Dir., Bachstraße 1, I 2 53 53

**Baerwald, Albert**, Inh. Paula Baerwald, Zigarren-Spez.-Gesch., Hindenburgstr. 39 2 33 70

**Baerwald, Erich**, Dekorationsgärtnerei, Vorderroßgarten 51-52 3 35 34

**Baesch, Peter**, Vertrieh techn. Neuheiten, Automatenvertrieb, Kohlmarkt 1 3 12 29

**Baesler, Ernst**, Kaufmann, Glabstr. 2, I 2 18 08

**Baetcke, J.**, Oberarbeitsführer, Lawsker Allee 14 2 20 57

**Baethgen, Friedrich**, Dr., o. Prof. a. d. Univ., Brahmstraße 13 2 11 46

**Bäuerliche Viehverkaufsstelle G.m.b.H.**, + Königsberg, Pr., Vorst. Langg. 111 4 26 78

**Bäumli, Franz**, Dr., Hoffmannstraße 56/6c 4 31 27

**Bagatsch, Ewald**, + Zum redlichen Preußen, Alter Garten 2 4 19 09

**Bagdons, August**, Pferdehändler, Böhmenstraße 1 4 35 63

**Baginski, Fritz**, Bäckerei, Wilhelmstr. 12 3 74 10

**Baginski, Justus**, Klempner u. Installation, sanitäre Anlag., Weißgerberstr. 5 3 57 12

**Bahl, Erich**, + Vertretungen d. Autozubehör- u. Ölbranche, Henschstr. 13 3 32 75

**Bahl, Ferd.**, Agt.-u. Komm.-Gesch., Paradeplatz 18, II 3 35 66

**Bahlo, Richard**, Geschäftsführer, Schönstr. 19a 3 37 48

**Bahlsens Keksfabrik A. G.**, Auslieferungslager Königsberg Pr., 8-17, Sonoabend 8-13 1/2 Uhr, Steindamm 9b 3 86 72

**Bahnamt. Rollfuhrunternehmen** + d. Güterbahnhöfe Königsberg-Nord u. Rothenstein, H. Behrholm, Quednau b. Kbg. 3 31 69

**Bahnhofshelm, Christl.**, + Insel Venedig 3 (4 03 17)

**Bahnmission, Evgl.**, + für weibl. Personen, Hauptbahnhof (3 67 06)

**Bahnhofssan.-Wache** + 4 41 43

**Bahnhofswirtschaft Rothenstein**, Inh. Oskar Pustlauk 3 81 48

**Bahr, Alb.**, Kunst- u. Bauschlosserei, Vorderroßg. 57 3 17 51

**Bahr, Bertha**, Meierei u. Lebensmittelgesch., Kochmeisterstr. 13 4 04 17

**Bahr, Ewald**, Etablissement, Kolonialw., Kohlenhdg., Neudamm 3 97 24

**Bahr, Gebr.**, Obst- + Süddrftig, Großhdg., Salzwiese 4 38 48

**Bahr, Hans**, Sonderbeauftragter d. Leb.-Vers.-Anst. d. Ostpr. Landschaft u. d. Giroverb., Kath. Kirchenstr. 4, II 3 18 78

**Bahr, Heinz**, Dipl.-Ing., Architekt, Ratslinden, Straße 1052 2 27 51

**Bahr, Hermann**, Offenbaugeschäft, Friedmannstr. 18 3 37 84

**Bahr, Herbert**, Bäckermeister, Tannastraße 14 4 49 04

**Bahr, Ruth**, Hebammenbesitzerin, Quednau, üh. Kbg., Pr. 5, Bahnhofstraße 7 3 99 43

**Bahro, Gerhard**, + Kfm., t. Fa. Rudolf Hagen Nachl., Vorst. Langg. 62 (4 04 40)

**Bahs, Friedrich Wilhelm**, Kaufmann, Friedrichswalder Allee 53, I 2 38 38

**Balls, Johann**, Maschinen- u. Bauschlosserei, Tiepoltstr. 12 3 87 67

**Bajohr, Erich**, Groß-Handelsvertreter, Beethovenstraße 27 2 29 94

**Bajohr, Hanns-Helms**, cand. phil., Sackh. 113-114 3 79 72

**Bajohr, Karl**, Kohlenhdg., Altrobg. Predigerstr. 41 3 67 41

**Bakowski, Gustav**, Bauschäft, Seligenfeld, Gartenstakt, Verl. Wetzhauseweg 4 40 71

**Balan, Anna**, Scharnhorststr. 13 2 28 06

**Balau, Horst**, Bankdirektor, Admiral-Scheer-Str. 8 2 00 98

**Baldszuhn, F.**, Drogen-, Parfüm- u. Papierw., Rhesastr. 6b 3 04 51

**Ballinski, Otto**, Kfm., Schleiermacherstr. 59, II 2 28 03

**Balk, Eugen**, Blumen-Großhdg., Köttelstr. 8 3 83 56

**Balk, Werner**, Hintertragh. 21 (3 83 56)

**Ball, Käte**, + Dr. Frau, Zahnärztin, Tragh. Kirchenstraße 37 (9-13 16-19) 3 29 97

**Ball, Karl**, Dr., Rechtsanw., Steind. 40-42 (Kaufhof) 3 71 10

**Ballasus, Erich**, Möbelstscherei, Friedrichstr. 10 3 54 08

**Balle, O. C.**, + siehe unter Klein, Bernhard

**Baller, Paul**, Bierstuben, Straße der SA 77a 3 20 18

**Balloski, Hildegard**, Institut f. Natürliche Kosmetik, Münzstraße 20-21 3 62 52

**Balhausen, Makler**, Wohnungsnachweis, Altst. Langgasse 84-87 3 77 58

**Baliles, Werner**, Geseccstr. 5 3 08 27

**Balinet, Helmuth**, + Rundfunkwerkstätte Hufen, Hagenstr. 47 2 25 93

**Ballo, Carl**, Oberflugfunkmaschinist Immelmannstr. 9, I 3 83 70

**Balschöwskl, S.**, Konfektion, Berufsbekleidung n. Herren-Artikel, Kreislerstraße 5 3 13 00

**Balschun, Franz**, Polsterer u. Dekorateur, Viehmarkt 22 4 19 78

**Balschnat, Ernst**, Elektromstr., Ing.-Büro f. elektr. Licht- u. Kraftanlagen, Sackh. Kirchenstraße 6 3 11 17 3 84 04

Wohn. Regentenstr. 8a 2 19 41

**Balschnat, Reinhold**, Elektromstr. u. Prokurist d. Fa. Ernst Balschnat, Wallenrodstraße 49 3 79 12

**Baltrusch, E.**, Feinkost u. Käsehandlung, Kaltböfische Straße 3 3 58 16

**Baltrusch, Fritz**, Dipl.-Ing., Bausgesch., Unternehmung f. Beton, Eisenbeton, Tief-, Hoch- u. Straßenbau, Steind. 21-23 3 15 65

Wohn. Nachtigallensteig 25 (3 15 65)

Lagerpl.: Gen.-Litzmann-Str., Anschlußgl. Samland. (3 15 65)

Baustelle Hobe Brücke 4 00 95

**Baltrusch, Fritz, Dr.**, Rechtsanw. u. Notar, Büro Steind. 32a 3 73 03

Wohn. Luisenallee 55 2 03 64

**Baltrusch, Johann**, Heilpraktiker, Alexander-Schmidt-Str. 1 3 09 23

**Baltrusch, Julius**, Kfm., Alter Graben 11-12 3 32 43

**Baltrusch, Artur**, Hornstraße 7, pt. 2 06 52

**Baltschun, Eduard**, Tischlermstr. f. Möbel- u. Innenausbau, Altrobg. Predigerstr. 1a 3 93 54

Nach 15 1/2 Uhr Wohn. Lerchenweg 11, pt. 2 32 51

**Baltus, B.**, „Imbiß-Stübchen“, General-Litzmann-Str. 155b, Westend 2 27 38

**Baltzer, Ulrich**, + Dr., Graf-Spee-Str. 9 2 52 21

**Balzer, Marie**, Frau, Oberlandesgerichtsrat, Orselnstraße 10 2 01 75

**Balzer, Herbert**, Malermeister, Domstraße 2 3 05 59

**Balzer, Hubert**, Geseccstr. 17-18 3 04 11

**Balzer, Luise**, Zigarrengeschäft, Inh., Lindenstr. 31 4 54 07

**Balzer, Reinhold**, + Bildhauer-, Stuck-, Terrazzo- u. Kunststeingesch., Friedrichstr. 12 3 23 45

**Balzerit, Ernst**, Dr., Rechtsanw., Steind. 185 3 07 87

**Balzerit, Ernst**, Großhandl. f. Gewirspackungen u. Tee, Jägerhof 20 3 60 38

Wohn. Henschestr. 9 (3 60 38)

**Balzerit, Friedrich**, Konfektüren, Zuckerwaren- u. Marzipanfabrik, Alter Garten 33 4 59 39

**Balzerit, Joh.**, Bau- u. Möbeltischlerei, Innenausbau, Wrangelstraße 47 3 53 11

Wohn. Oberrollberg 13 3 52 11

**Balzerit, Otto**, Malermstr., Bismarckplatz 5 3 23 27

**Balzerit, Otto**, + Vortr. elektr. Bedarfart., bl. Kupfertrg., Radio u. Zubeh., Mühlengr. 8 3 73 13

**Balzerit, Willi**, Textil-Handelsvertreter, Samlandweg 33 2 26 59

**Balzweit, Hildegard**, ärztl. gepr. und dipl. Kosmetikerin, Hohenzollernstr. 13, I 3 71 86

**Bamag-Dessau**, + Techn. Büro, Königsberg, Pr., Scharnhorststraße 6, II, Obering. W. Behor, Transmmissionen, Getriebe, Elektrozüge 2 31 33

**Bamag-Meguin**, A.-G. + Berlin, Obering. Chr. Voigt, Gas- und Wasserwerksbau, Abwasserreinigung, Krananlagen, Scharnhorststraße 6, I 2 16 89

**Bamberger, Philipp**, + Prof. Dr. med., Dir. d. Univ.-Kinderklinik, Wohn.: Admiral-Scheer-Str. 15, Sprechst. i. d. Univ.-Kinderklinik, Steind. Wall 43-44, werktags von 11-13 Uhr (3 64 34)

**Banach & Falke, G.m.b.H.**, + Masch. f. Baugew., Ziegeleien u. Sobifabrik, Viktoriastr. 3 4 05 31

**Banaski**, + Hauptmann i. R., Finkenweg 13 2 33 04

**Bandilla, August**, Blindenoberlehrer, Am Landgraben 15 2 35 82

**Bandsch, Emil**, Sattlermstr., Kl. Holzstr. 3 3 87 15

**Bangel, Meta u. Otto**, Kolonialw., Obst- u. Gemüse-Groß- u. Kleinhdl., Powundener Str. 12 2 10 59

**Bank, Albert**, + Weingroßhdg., Likörfabrik, Hauptgesch. Selkestraße 16 4 50 39

Zweiggesch. Straße der SA 51-52 3 51 65



Vereinigte Dampfwäscherei wäscht gut und billig • Tel. • 220 21

Vereinigter Dampfwascherei wäscht mit feinsten Seifenflocken .Tel.22021

**Bank für Deutsche Industrie-Obligationen**, + s. Deutsche Industriebank

**Bank der Deutschen Arbeit**, A.-G., Niederlassung Kbg., Pr. Französ. Str. 12-13a \* 3 12 25 Nach Dienstschluß: + Direktor Penn (Memeler Weg 3) 3 21 53

**Bank d. Ostrp. Landschaft**, aml. Hinterlegungsstelle, mündelsichere Sparkasse, Centraldirektion, Hauptbank Landhofmeisterstraße 15-18 Ortsgespräche \* 3 41 51 Ferngespräche 3 85 06 Geschäftsstelle Hufenallee 60 2 28 30. 2 34 48 Geschäftsstelle Kneiph. Langg. 45 \* 3 42 77 Nach Dienstschluß: Bankkassellan (3 42 79) Geschäftsstelle Paradeplatz \* 3 50 02 Nebenstelle Vorst. Langgasse 136 \* 4 04 74 - Kaiserstraße 38 4 33 06. 4 56 38 - Steindamm 17 3 50 36. 3 58 40 - Unterhaherl. 4 31 94 Annahmestelle Ponarth, Brandenburger Str. 12 4 45 31

**Bannasch, Alfred**, vereid. Bücherrevisor, Steuersachen, Wohnung Johannisstraße 58 2 02 66 Büro: Kneiph. Langg. 16 3 90 13

**Bannaski, Georg**, Fleischerer n. Wurstfabrik, Unterhaherberg 59 4 35 79

**Bannaski, Hermann**, Fleischwarenfabrik, Würstchen u. Bockwurst in Dosen, Schinken und Cornedbeef in Dosen, Rindfleisch in Dosen, Dauerwurst, Donauer Straße 6a 4 36 33

**Bannaski, Wilhelm**, Fleischermeister, Jerusalem Str. 16 4 37 94

**Bannat, Franz**, Landesprodukte, Richard-Wagner-Straße 47-48 3 85 07

**Bannat, Paul**, Gen.-Vertr. d. Westf. Margarine-Werk Wilh. Lindemann Doberg, Claasstr. 17, I 2 10 93

**Bannert, Kurt**, Kfm. i. Fa. Karckusch & Migge, Steindamm Wall 48-49 3 77 70

**Bannies, Joh. Adolf**, Getreide, Saaten, Futtermittel, Oelkuchenhühle, Klapperviese 5 4 59 96. 4 59 97 Nach Kontorschl. Wohn. Körteallee 3 2 52 48

**Bause, Karl**, Dr., Prof. a. D., Handelshochschule, Hammerweg 3, I. Eing. 2 05 15

**Bantau, F. R.**, Tiergartenstr. 27a 2 19 28

**Baptistengemeinde Haberberg**, Unterhaherberg 12, I 4 33 68

**Baptistengemeinde I**, + Hintertragh. 12 3 53 57

**Baptistengemeinde**, Kbg., Pr. + Klapperviese 12-14 4 01 77

**Baptistengemeinde**, Königsberg, Pr., Neuer Graben 8b/c 3 89 12

**Baptistengemeinde Ponarth**, Prediger H. Lorenz, Brandenburger Str. 22 4 10 63

**Baptistengemeinde**, Sackh. 105, Prediger E. Janssen, K., Yorkstraße 36 3 83 89

**Baptistengemeinde**, + Salzastraße 7 2 50 58

**Baptistengemeinde**, + Salzastr., Prediger Dr. Alfons Siegel, Thaeerstr. 1 2 51 77

**Barakling, Otto**, Tischlerei, Georgstraße 25 4 00 05

**Baranowski, Franz**, Prokurist, Oberlaak 4, I 3 25 74

**Baranski, Emil**, Schneidermstr., Steindamm 34/35 3 97 20

**Baranski, Erich**, Ing., Herzog-Albrecht-Allee 32 3 58 76

**Baransky, Paul**, Malermstr. i. Dekoration, Schrift, Anstrich, Kronprinzenstr. 14 2 00 33

**Barczyk, Fritgill**, + Hohamenschwester, Hagenstraße 11, über 2 36 45

**Bardike, Gustav**, + Kraftfahrerschule, Autovern. u. Güternahverkehr, Selkestr. 14b, I 4 10 15

**Bardike, H.**, Buchdruckerei, Sammitter Allee 85 3 64 17

**Barinbaum, J.**, Immobilien u. Hypothekenvermittlung, Vorst. Langgasse 108 4 30 35

**Barkan, E.**, Kfm., Orselnstr. 6 2 16 67

**Barkan, Samuel**, i. Fa. E. Barkan, Lisztstr. 6 2 05 64

**Barkmann, Erich**, Polstermöbelwerkstätte, Altst. Langgasse 77 3 21 34

**Barkowski, Carl**, Gartenbaubetrieb, Luisenallee 37 2 39 78

**Barkowski, Max**, + Küster a. d. Tragh. Kirche, Jakobstr. 6 3 03 47

**Barmenia**, + s. Leipziger Verein - Barmenia, Junkerstr. 6, II 3 19 28

**Barmer-Ersatzkasse**, Landesverwaltung Ostpreußen u. Bezirksverwaltung Königsberg, Münzstr. 15 (Münzpl. I) \* 3 80 41

**Barnath, Martin**, Bau- u. Möbeltischlerei, Kapornner Straße 42 2 04 31

**Barnewitz, Dr. med.**, Paradeplatz 18, III 3 95 06

**Barnowski, Gustav**, Schneidermstr., Mittelanger 26 3 26 95

**Barschall, Grundstücksverwaltung**, Junkerstr. 12, II, v. 17-19 Uhr außer Sonnabend 3 63 21

**Barschies, Helmut**, Drogist u. Gemeinschaftsführer d. Stadtrandsiedl., Steffekstr. 2 08 64

**Barsnick, Friedrich**, Tabak-Kleinhdlg., Gerlachstraße 101 2 16 24

**Barstadt, Herbert**, Möbeltischlerei, Albertstraße 8 3 80 18

**Barsties, Bruno**, + i. Fa. C. J. Gebaur & Co., Gebaurstr. 4-6 3 23 12. 3 58 88 Wohn. Gebaurstr. 4 (3 23 12)

**Bartel**, moderne Maßschneiderei, Gr. Schloßsteichstr. 11 3 66 92

**Bartel, Arthur**, Getreide, Futter, Düngemittel, Saaten, Börsenstraße 4 4 12 89

**Bartel, Karl Otto**, Tiefbauunternehmer, General-Litzmann-Str. 24 2 28 02 Wohn. Hans-Sagan-Str. 32a, I (2 28 02)

**Bartel, Kurt**, Reisevertr. d. Henkel u. Cie A.-G. Düsseldorf, Freyler Weg 5 2 27 76

**Bartel, Maria**, Hebamme, Unterhaherberg 8d 4 34 43

**Bartel, Theodor**, Feinbäckerei, Probstheidastraße 2 3 54 42

**Bartel, Walter**, Kolonialware u. Mühlenzeugnisse, Rosenkranzallee 2-4 3 12 71 Zweiggesch. Straße der SA 49-50 3 12 71

**Bartels, F.**, Gen.-Dir. i. R., Inh. d. Fa. H. F. Bartels, K.-G., Riesenburg, Hintertragh. 48a 3 32 51

**Bartels, Friedrich**, Wohnung: Goethestraße 25 2 26 88

**Bartels, H.**, Dipl.-Ing., Hindenburgstraße 33 2 34 75

**Bartensteiner Molkereivertriebsgesellschaft m. b. H.**, + Roßgärt. Markt 7-8 3 53 96

**Bartensteiner Mühlenwerke Betriebs-Ges. m. b. H.**, Verkaufsbüro Traugheim, Kirchenstraße 63 3 93 33

**Bartenwerfer, E.**, Spedition u. Lagerhaus, Georgstraße 26 \* 4 47 66 Nach Geschäftsschluß 3 55 70

**Barth, Arnold**, + Prok. d. Fa. Bruno Stillert, Marauenhof, Herzog-Albrecht-Allee 27/29 (3 73 73)

**Barth, Carl**, Hoverbeckstr. 18, I 3 53 69

**Barth, Felix**, Dir. der Staatl. Bernstein-Manufaktur, Kastanienallee 22 2 26 93

**Barth, Marie**, + Frau, Herzog-Albrecht-Allee 27-29, I 3 62 32

**Barth, Werner**, i. Fa. Bernh. Wichter, Herzog-Albrecht-Allee Nr. 27-29 3 15 04

**Barthel, Paul**, Königs-Drogerie, Straße der SA 22 3 02 87

**Bartholomé, Emil**, Architekt, Krausallee 32 2 31 03

**Bartholomäus, Heinrich**, Autovermieter in Last-u. Personenvagn, Fritzenner Weg 13 2 48 60

**Barthe, Charlotte**, + Seligenfelder Str. 5 4 07 68

**Barthe, Kurt**, + Fleischerobermeister u. Stadtrat, Großschlächtereier, Lawken 1057 2 08 79

**Barthe, Otto**, Viehgroßhdlg., Viehag., Großschlächtereier, Aweider Allee 85 4 26 09

**Barthe, Wilhelm**, Viehvertreiler, Aweider Allee 85 4 31 66

**Barthau, Rich.**, + Inh. d. Fa. Dr. Paul Zechlin, Steind. 10b (3 01 06)

**Barthick, Fritz**, + Fabrikbes., Aweider Allee 59-65 4 07 85. 4 23 31

**Bartueck, Kurt**, Ingenieur, Sammitter Allee 22, I 3 71 76

**Bartnick, Carl**, Bäckermeister, Brandenburger Str. 41 4 02 14

**Bartnick, Franz**, Schneidermstr., Borchertstr. 9 4 34 76

**Bartsch, Albert**, Fuhrhalter, Yorkstr. 50, III 3 88 54

**Bartsch, Albert, Kaufmann**, Kniprodstraße 16 3 79 00

**Bartsch, Albert**, + Vertr. i. d. Fabrik für Dr. Stange & Co., Neue Dammgasse 37 (4 00 63)

**Bartsch, Alfred**, Tischlermstr. i. Fa. A. Bartsch & Sohn, Vorderroßgarten 1-2 3 30 18

**Bartsch, Fritz**, Ingenieurbüro i. Zentralheizungen u. sanit. Anl., Beethovengasse 50 2 15 93

**Bartsch, Fritz**, Milchgeschäft, Schreiberstr. 2 4 35 14

**Bartsch, Gustav**, Hausbesitzer, Vorderroßgarten 58-59 3 18 28

**Bartsch, Gustav**, Hubertus-Drogerie, Tragh. Kirchenstr. 72 3 64 54

**Bartsch, Leopold**, Wurstfabrik, Vorderroßgarten 23 3 26 91

**Bartsch, Paul**, Fleischermeister, Vorst. Langg. 122 4 25 89

**Bartsch, Theodor**, Fabrik feiner Fleisch- u. Wurstw. m. elektr. Betrieb, Am Fließ 30 3 65 39

**Bartsch, Walter, jun.**, Tischlermstr., Vorderroßg. 1-2 3 89 85

**Bartschat, F.**, + Inh. F. Adomeit, Klempnermstr., Hofmannstraße 12 4 22 30

**Bartschat, Margarete**, Kolonialwaren u. Lebensmittel, Bülowstr. 40 3 14 43

**Bartschat, Otto**, + Betriebsführer d. Krawag, Schönfließ b. Königsberg, Pr. (4 34 32)

**Bartschat, Robert**, Olenbaugesch., Sackheim 100 3 67 63

**Bartschat, Walter**, Reisevertreter, Tiergartenstr. 29 2 51 39

**Bartschat, Wilhelm**, Elektrogroßhdl. u. Vertretungen, Vorst. Langgasse 93 4 52 29

**Bartschat, Wilhelm**, Kaufmann, Glückstraße 4 2 24 55

**Bartschat, Max**, Kfm., Feinkosthdlg., Waldburgstr. 23 3 31 88

**Bary, Marie**, geb. Schönlein, Quednau, Steinbeckstr. 10 3 97 06

**Basalla, Albert**, Baugeschäft, Tragh. Kirchenstr. 27 3 10 17

**Basalt, Aktien-Gesellschaft**, Linz-Rhein, + Vertr. Walter Müller, Auerswaldstraße 8-10 3 60 82. 3 64 80

**Baschka, Wilhelm**, + Ing., Hoverbeckstr. 22a 3 52 58

**Basler Versicherungsges. gegen Feuerschaden**, + Bz.-Direktion Kbg., Altst. Langgasse 4-6 3 89 79 Bz.-Direkt. Max Froelich, Alexander-Schmidt-Str. 1 (3 89 79)

**Basner, Bernhard**, Möbel-Vertretungen u. Lager in Stühlen, Tischen, Matratzen, Drellen usw., Samlandweg 10 2 31 39

**Bass, M.**, + Frau, Inh. d. Fa. F. Trittmacher, Lizenzgrabenstr. Nr. 11-12 nur (3 63 67)

**Bassler, Justin**, Dipl.-Ing., Dir., Ottokarstr. 21, Techn. Vorst. d. AEG., Bz. Ostpreußen Privat: 2 51 07 Büro + \* 3 33 85

**Bast, Carl**, + Löben. Bierstuben, Löben. Langg. 4 3 17 90

**Bast, Fritz**, Maschinenbaumeister, Vorst. Langgasse 92 4 38 29

**Bast, Gustav**, Damen-u. Herrenfrisiersalon, Französ. Str. 25 3 62 31

**Bast, Otto**, Drogenhdlg., Brodbänkenstr. 6 3 34 60 Drog. Knochenstr. 20 (3 34 60)

**Bastian, Lena**, Meierei u. Lebensmittl., Straße der SA 15 3 23 74

**Bastin, Emil**, Papiergroßhdlg., Reifschlagersstr. 27 3 13 66

**Bathge, Herm. Otto**, Stein- u. Metallbuchstaben, Samlandweg 8 2 08 78

**Batschulat, Walter**, Insp. d. Gerling-Konzern, Tragh. Pulverstraße 52 C, III 3 08 82

**Batt, Gertrud**, Dr. med., Aerztin, Sackheim 95, pt. 3 28 34

**Bau- u. Nutzholzhändler**, Arthur Bakowski, + Schönfließerallee 1 (4 03 85)

**Bau- u. Opatix**, + Wand-, Außen- u. Innenverkleidung, Erzeugnis d. Schles. Spiegelglas-Manufaktur Carl Tieloch, G.m.b.H., Waldenburg-Altwasser (Schles.), Gen.-Vertr. A. v. Kuhlberg 3 19 19

**Bau-Stahlgewebe, G. m. b. H.**, Düsseldorf, + Gen.-Vertr. Ostrp., Fritzenner Weg 8a 2 03 63

**Bauberaunungsstelle d. Landesbauernschaft Ostpreußen**, + s. Reichsnährstand

**Baubles, Karl**, Makler i. Grundbesitz u. Hypotheken, Mozartstraße 30 2 22 23

**Bauch, Erich**, Inh. Auguste Bauch, Witwe, Steinmetzwerkst. u. Kunststeinfabrik, Hermann-Göring-Str. 38-48 3 06 93

**Bauk, Gertrud**, staatl. anerkt. i. Klavier u. Dipl.-Akkordeon-Lehrerin, Wälsche Gasse 3a 3 36 90

**Baudach, Werner**, Flugkutschmaschinist, Am Landgraben 10, II 2 53 19

**Bauer, Frau**, Wehnerstraße 22 3 15 64

**Bauer, Helmut**, Werksvertreter u. Schwachstromgroßhdlg., Koggenstr. 25-26 3 19 54

**Bauer, Rupert**, + Prokurist, Steinsstraße 13 2 22 64

**Bauerndienst**, + siehe Dt. Bauerndienst

**Baugesellschaft Malchow, G. m. b. H.**, + Straßenbau, Asphaltierungen, Dachendeckung u. Isolierungen, Kaiserstr. 32 4 09 78. 4 06 43 Lagerplatz Heilsberger Str. 12/12a (4 09 78)

**Baugesellschaft**, + siehe Dt. Bauerndienst

**Baugesellschaft Malchow, G. m. b. H.**, + Straßenbau, Asphaltierungen, Dachendeckung u. Isolierungen, Kaiserstr. 32 4 09 78. 4 06 43 Lagerplatz Heilsberger Str. 12/12a (4 09 78)

**Baugesellschaft**, + siehe Dt. Bauerndienst

**Baugesellschaft Malchow, G. m. b. H.**, + Straßenbau, Asphaltierungen, Dachendeckung u. Isolierungen, Kaiserstr. 32 4 09 78. 4 06 43 Lagerplatz Heilsberger Str. 12/12a (4 09 78)

**Bauhütte Königsberg, Pr., G. m. b. H.**, Hans-Sagan-Str. 41b 2 02 18 Hans-Sagan-Str. 91/93 2 07 17

**Baumann, Adalbert**, Dr.-Ing., Reichsbahn-Präsident, Wohnung: Körteallee 37 2 33 44 Amtszimmer + Vorst. Langgasse 117-121 \* (4 63 21)

**Baumann, Frida**, Frau, Gottschewstraße 25 2 38 51

**Bauleitungen der Luftwaffe**, Marauenhof 2 08 07 Hadershof \* 2 41 21 Ballieth \* 2 37 23 Neuendorfer Straße 4 28 58. 4 52 22 Gutenfeld 4 15 27. 4 15 28. 4 15 29 u. Gutenfeld 12 Kraussen 4 51 07. 4 51 08 u. Gutenfeld 79

**Baumann, Richard**, Grabdenkmaler, Hermann-Göring-Str. 15 3 96 62

**Baumeister, Richard**, Glaser-mstr., Glaserer i. Kunstgewerbl. u. einfache Facharbeiten, Schief. Berg 8/9 3 57 56

**Baumeister, Willy**, + Bankdirektor, Rossittener Weg 10 3 19 86

**Baumgärtel, Max**, Klemper-mstr. u. Installateur, Mitteltragheim 10 3 28 78

**Baumgardt, Otto**, Gartenmstr., Gartenbau, Landschaftsgärtnerei, Neuanlagen, Instandhaltung, Lawsker Allee 70 2 39 79

**Baumgardt, Alfred**, Handelsvertreter, Hagenstraße 33, II 2 24 94

**Baumgardt, Arthur**, Handelsvertreter, Auslieferungslager d. Fa. D. Gallenkamp, Lipstadt i. W., Artilleriestr. 7-8 4 13 65

**Baumgardt, Ernst**, Bäckermstr., Dortheinstr. 22 3 15 93

**Baumgardt, Friedrich**, Maurer- u. Zimmermstr., Baugesch. f. Hoch- u. Tiefb., Juditt. Allee 23 2 02 94

**Baumgardt, Helene**, Friedmannstraße 31 3 80 94

**Baumgardt, Karl**, Lastwagenfuhrhalter, Friedmannstraße 34 3 89 14

**Baumgardt, Richard**, Kfm., Kredit- u. Komm.-Gesch., Münzstraße 29, I 3 69 02

**Baumgardt, Richard**, Offenbacher Lederwaren, Kantstr. 12-13 n. Schiefer Berg 13-14 3 00 73

**Baumgarten, J.**, + Dipl.-Ing., Dir. u. Vorst. d. Siemens-Schuckertwerke A.-G., Zweigniederl. Kbg., Markgrafentstraße 5 2 12 26

**Baumgarten, Wilhelm**, Briensener Str. 20 4 37 77

**Baumg., Dr.**, Paradepl. 3, I 3 08 94

**Baus, Carl**, Kfm., Mozartstr. 2 2 32 34

**Bauschmann, Emil**, Tapeziermstr., Polstermöbel u. Dekorativ-Werkst. Eytbstr. 16 3 10 25

**Bausparkasse**, + Deutsche Bau- u. Siedlungsgemeinschaft e. G. m. b. H., Darmstadt - F. Woltmann, Charlottenstr. 2 2 27 06

**Bausparkasse**, + Gemeinschaft d. Freunde Wüstenrot Ludwigsburg, Würtl., Bezirkslg. Ost-, Westpr., Volkswirt Dr. rer. pol. Rudolf Kapp, Schwarzorfer Weg 2 3 72 56 Weitere Mitarbeiteranschlüsse: Wilhelm Günther, Juditten, Gottschewplatz 4 2 37 91 Georg Schneege, Am Stadtgarten Nr. 69 2 35 60 Karl Zimreck, Augustastraße 16 3 74 73

**Bausparkasse Mainz A.-G.**, Eigenheimschau, Königsberg, Pr., Leiter O. Schirrmeyer, Weißbergerstraße 23 3 72 38

**Bausal, Gertrud**, Foto-Werkstätte, Kneiph. Langg. 41, I 3 53 49

**Bauszus, Gustav**, Herren- u. Damenschneiderei, Wälsche Gasse Nr. 3 3 76 14

**Bavaria-Filmkunst-Verleih, G. m. b. H.**, + Kastanienallee 21 2 37 84

**Bavaria-Vers., A.-G.** + Subdir. R. Dzienczuk, Karl-Baer-Str. 13 3 58 09

**"Bayer"**, I. G. Farbenindustrie Aktiengesellschaft, + Pharma-Büro Königsberg, Abtg. Behringwerke, Junkerstraße 10 \* 3 03 26 Serum-Depot (I. Abgaben an Apotheken auBerh. d. Bürostunden) bei d. Sanitätswache vom Roten Kreuz, Hauptbh. 4 41 43

**"Bayer"**, I. G. Farbenindustrie Aktiengesellschaft, Verkaufsbüro i. Pfanzenschütz, Paradeplatz 7 3 63 09

**Bayer, Robert**, Reg.-Baurat, Schrötterstraße 33, I 2 13 58

- B. D. E., + Bund d. Deutschen Eisenhändler e. V.,** Gebiet Nordost, Büro Börsenstr. 19-20  
★ 4 61 05  
Nach Büroschluss: 4 15 52
- Beantenheim, Gemeinnützige Bau- u. Siedl.-Gesellsch. m. b. H.,** Hans-Sagan-Str. 29 2 54 01
- Beamten-Krankenversicherung (Deutsche), + Bezirksverwaltung, Ost- u. Westpreußen,** Münzstr. 12, II 3 15 96
- Beamten-Spar- u. Darlehnskassenverein i. Ostpr. in Kbg. Pr.,** Münzstraße 14  
★ 3 02 06
- Bebber, W., + Oberg. d. Bamag-Dessau, s. Bamag-Dessau, Scharnhorststr. 6, II 2 31 33**
- Bebeko, Hamb. Kokkoefflag.,** Kösterei, Tee, Kakao, A. B. C. Zuck., Schnüringstraße 2, pt. 4  
4 48 07
- Becher, Fritz, + Filialleiter d. Eduard Ahlborn, A.-G., Krausestraße 14 2 49 55**
- Becherl, Alice, Gr. Schloßbergstraße 11 3 60 63**
- Bechler, Kurt, Schreib- u. Büromaschinen-Reparaturwerkstatt, Artilleriestr. 9 4 10 23**
- Beck, Alexander, Dr. jur.,** Universitäts-Professor, Vorderhofgarten 55 3 56 25
- Beck, Ernst, + Leiter d. Verkaufsbüros Ostpreußen d. Gottfried Lindner A. G., Sammiter Allee 22, I 3 33 72**
- Beck, J., + Bräu-Stübl, Weißgerberstraße 1 3 96 60**
- Becker, Nachf., + Inh. O. Scholz, Konditorei u. Kaffee, Straße der SA 47 3 03 59**
- Becker, Adolf, Dr. med., Arzt (9-11, 16-17), Mitteltragh. Nr. 19, II 3 55 39**
- Becker, Alfred, Kantinenpächter, Cranzer Allee 188 3 61 81**
- Becker, Carl, + Lackfabrik, Stralund, Zweiggasse, Königsberg Pr., Maurerstr. 11-12 (3 78 68)**
- Becker, Ernst, Dr., Zahnarzt, Steindamm 58, II 3 74 59**
- Becker, Ernst, Kolonialwaren, Sammiter Allee 56 3 77 95**
- Becker, Franz, + Direktor, Robgärten Markt 4 3 74 27 3 81 13**
- Becker, Fritz, Betriebstechniker, Hochmeisterstr. 6 4 35 67**
- Becker, Hans, Dipl.-Ing., Hoffmannstraße 5c/6c 4 41 46**
- Becker, Heinrich, Zahntechn. Laboratorium, Sackheim 124 3 70 98**
- Becker, Helmut, Baumeister, Inh. d. Fa. Gerschmann & Co., Burowstraße 4a 3 39 57**
- Becker, Max, Fabrikdirektor a. D., Industrie-Vertragungen, Neue Dammgasse 28 4 00 45**
- Becker, Richard, Lesser u. Jobst, Vereinigte Möbelfabrik, Polstermaterialien- u. Sattlerwaren-Großhandlg. K.-G., Altst. Bergstr. 14 3 33 05**
- Becker, Rudolf, Bauunternehm., Tiepolstr. 8 3 60 95**
- Becker, Theodor, Tischlermstr., Sackheim 117a 3 67 04**
- Becker, Walter, Vertr. d. Fa. Lemp u. Siecke Leipzig, Vorst. Langg. 55 4 19 26**
- Beckerreiner, Bruno, + Kfm., Reikestr. 6 (3 59 53)**
- Beckmann n. Jörgenson, G. m. b. H., + Hamburg, Vertretg., Kbg. Pr., Klapperwiese 3 4 03 15**  
Nach Geschäftsschluss: 2 31 43
- Beckmann, Pfarrer, Schifferdeckerstraße 1a 4 44 16**
- Beckmann, Conrad, Regierungs- und Baurat, Orselustraße 10 2 09 03**
- Beckmann, E., Bücherrevisor, u. Helfer in Steuersachen, Buchführg., Bilanzen, Steuerberatung, Georgstr. 22 4 53 54**
- Beckmann, Erika, Fuhrhalterei, Grolmanstr. 10, pt. 3 11 61**
- Beckmann, Karl, Güterfernverkehr, Autoverm., Am Bahnhofs-wall 4 4 25 19**
- Beckmann, Paul, Kunstmaler, Hardenbergstr. 5, I 2 12 85**
- Bedann, Kurt, + Dr., Reg.-Med.-Rat, Arzt, Sprechst. 16-17, außer Mi. u. Sbd., Hammerweg 44 2 37 95**
- Bednarski, Erich, Betriebsleiter, Schwalbenweg 7a 2 20 11**
- Bednarzik, F., Mech. Werkstatt, Georgstr. 32 4 10 09**
- Bednashewsky, Postinspektor, Steinstr. 19a 2 11 25**
- Beek, Hans, + Friedrichswalder Allee 55 2 26 28**
- Beek, Martin, Lebensmittel, Mehl u. Mühlenzeugn., Herm.-Göring-Str. 140 Herm.-Göring-Str. 71 Wohn. Herm.-Göring-Str. 125-127 } 3 05 94**
- Beekgarage + Bes. Georg Hendewerk 2 30 33**
- Beekgarage, Werkstatt + Inh. Grantz, Beekstr. 34 2 07 37**
- Beele, Erich, Kfm., Krausallee 9 2 26 84**
- Beer, Georg, Rentner, Am Rheinsium 6, II 3 87 47**
- Beer, Richard, Stadtinspektor, Hindenburgstr. 21, II 2 06 68**
- Beerdingshilfe d. Propstlergemeinde Königsberg, Sackh. Kirchenstr. 14, I 3 91 69**
- Beerdingungsinstitut Gustav Both, + Steind. 156 3 63 31**  
Vorstadt. Langg. 20 (3 63 31)  
Wohn. Heumarkt 11 (3 63 31)
- Beerdingungsinstitut G. Hintz, + Steindamm 162 3 02 22**
- Beerdingungs-Institut Wilhelm Lange, + Unterhaberberg 20 4 36 12**
- Beerdingungs-Institut Geschw. Link, + Steind. 27-29 3 11 18**  
Privat Hans Wilhelm Nelson (3 11 18)
- Beerdingungs-Institut Helene Neumann, + Straße d. SA 41 3 60 08**  
Wohn. Str. d. SA 71, II (3 60 08)
- Beerdingungs-Institut Schulz, + Hinterhofgarten 36 3 68 54**
- Beerwald, Martin, Kfm., Busoltstr. 6 2 53 92**
- Behlau, Friedr., Schlossermstr., Weidendamm 42 4 52 16**  
Nach Geschäftsschluss: Behlau, Helmut, Roonstr. 13 (4 52 16)
- Behnke, Ludwig, Lawsker Straße 1057 2 46 72**
- Behnert, Alfred, Kaufmann, Lutherstraße 6 3 95 04**
- Behrbohm, H., + bahnamtl. Speditör d. Güterbahnhöfe Kbg. Nord und Rothenstein, Holz, Kohlen u. Breitkthdgl., Quednau b. Kbg., Hauptstr. 19 3 31 69**
- Behrend, Anna u. Ernst, + Kochschule, Pension, Mittagstisch, Schönbergerstraße 18 3 27 10**
- Behrend, Emil, Kolonialw., Delikat., Boelckestr. 18 3 35 03**
- Behrend, Erich, Pharm. Pröp., Verbandstoffe, Gummiartikel, Lager, Judittr Kirchenstr. 11 2 18 90**
- Behrend, Julius, Studienrat, Mozartstraße 8 2 11 10**
- Behrendt, A. & Co., + Lichtpauananstalt, Gescusstr. 26/27 3 28 00**
- Behrendt, Anna, Konfütren-Spezialgeschäft, Poststraße 1-2 3 13 14**  
Wohn. Lawsker Allee 60 2 09 62
- Behrendt, Elisabeth, Zahnärztin, Straße d. SA 46, II 3 21 44**
- Behrendt, Erich, Tabakwarenhandlung, Alter Garten 40b 4 29 97**
- Behrendt, Ernst, Landwirt, Steindamm 18 3 50 80**
- Behrendt, Franz, Handelsvertreter f. Textilwaren, Beethovenstr. 46 2 33 32**
- Behrendt, Fritz, Gneisensaustraße 25 2 50 59**
- Behrendt, Fritz, + Elektro- u. Rundfunk-Großhdgl., Vorstadt. Langgasse 125. Zentrale verbindet mit: Verkauf Buchhaltung Lager Beleuchtungskörper techn. Kundendienst } 4 33 10**  
nur Expedition 4 33 00  
nur Frigidaire, elektr. automatische Küblanlagen 4 33 31
- Behrendt, Fritz, Klempnerei, Rothenstein, Ringstraße 169 2 51 97**
- Behrendt, G., Lastfuhrunternehmer, Zeppelinstr. 11 2 31 74**
- Behrendt, Hans, Clausewitzstraße 4 2 32 93**
- Behrendt, Hans, Flugkapitän, Wallenrodstr. 20 3 39 78**
- Behrendt, Heinrich, jun., + Agt.- u. Komm.-Gesch., Clausewitzstraße 17 2 03 61**
- Behrendt, Henry, Zigarren, Zigaretten u. Rauchtobake, Hufenallee 30-36 2 00 78**
- Behrendt, Kurt, Lastautofuhrbetrieb, Umzüge, Transporte all. Art, Zimmerstr. 4/5, II 3 63 55**
- Behrendt, Kurt, Postamtman., Pöbether Weg 11 2 29 45**
- Behrendt, Otto, Sattlermeister (Autosattlerei), Wrangelstr. 18, part. 3 31 43**
- Behrendt, Otto, + Schlossermstr., Inh. d. Fa. G. Koschorrek, Friedl. Torplatz 4 (4 40 56) 4 52 71**
- Behrendt, Paul, Fleischermstr., Brandenburger Straße 61/63 4 53 46**  
+ Vertr. d. Eschbach-Werke A.-G., Radeberg, Hagenstraße 72, II 2 24 33
- Behrendt, Werner, Klempnermstr., Ringstr. 211 2 10 63**
- Behrendt, Wilhelm, Buchdruckerei, Krönchenstraße 12 3 54 96**
- Behrendt, Willy, Gauhauptstellenleiter u. Gauhandwerkswart d. DAF, Domhardtstr. 13 2 21 14**
- Behrenz, Herbert, Major a. D., Hoyerbeckstr. 18, pt. 3 14 13**
- Behring, Franz, Fleischermstr., Sackheim 11-12 3 61 07**
- Behring, Walter, + Vertr. d. Fa. Otto Hager, K.-G., Breslau, Zweigniederlassung, Lastadie 13 3 27 70 3 51 00**  
Wohn. Boyenstr. 41 (3 27 70)
- Behrns, Kurt, Vortragskünstler, Tragh. Pulverstr. 14 3 89 80**
- Beiersdorf, P. & Co., A.-G., Hamburg, Auslieferungslager, Insel Venedig 1 (8-17, Sbd. 9 Insel 13/12a) 4 53 95**  
Nach Geschäftsschluss: Vertreter Willy Klaus, Siedl. Lawskens, Straße 1049 2 08 34
- Bell, Hans, Steinsetzmeister, Siedl. Lawskens 1053 2 39 05**
- Beil, Heinz, Dipl.-Ing., Orselnstraße 14 2 19 65**
- Beinert, Alexander, Kolonialw., Jerusalemstr. 49 4 08 32**
- Belster, Erich, Schneidermstr., Maßschneiderei, Mittelanger 19-20 3 15 32**
- Beister, Paula, + Büro f. Schreibmasch.-Arb. u. Vervielfältigung, Münzstraße 24, pt. 3 54 36**  
Wohn. Mitteltragh. 11 (3 54 36)
- Bekowski, P., Amtsgerichtsrat, Straußstr. 16, I 2 25 07**
- Belgard, Max, Textilw.-Vertreter, Löben. Langg. 15 3 82 98**
- Belgisches Konsulat, Königl., + Lizenstr. 13 ★ 3 44 33**
- Bellmann, Bruno, Abteilungsleiter b. d. Ostmarken-Rundfunk G. m. b. H., Am Stadtwald 15, I 2 02 82**
- Bellmann, Carl, + Getreide, Mehl, Futtermittel, Kartoffeln, Heu u. Stroh, Strohpressen, Spedition, Güternahverkehr, Omnibusvermittlung f. Auslugs- u. Gesellschaftsfahrten, Lindenstraße 26 Ortsgespräche ★ 4 27 44 Ferngespräche 4 27 45**  
Nach Geschäftsschluss: Prokurist Schattner 4 29 08 Abtlg. Landesprodukte Abt.-Leiter Pawlowsky 4 29 58 Abtlg. Omnibusvermittlung, Spedition
- Below, J., Staatl. Lotterief. Einnahme, Münzstr. 14, Wohn. Hintertragh. 21 3 29 19**
- Belusa, Martin, Syndikus, Altst. Langgasse 53 3 37 60**
- Belz, Martin, Verm.-Oberinspekt., Schäuberstr. 30 2 53 83**
- Bendig, Erich, + Oberkommissar d. Ladol, Lebens-, Kraftfahrzeug-, Haftpflicht- u. Unfall-Versicher., Hagenstr. 68 2 06 07**
- Bendig, Franz, Autovermittlung, Gebaurstr. 21 3 95 63**
- Bendig, Franz, Schneidermstr., Lutherstraße 7 3 62 60**
- Bendig, Johann, General-Vertrieb Techn. Vertretungen, Alter Graben 30 3 04 02**
- Bendig, Karl, Vertr. d. Fa. Heinrich Lanz, A.-G., Mannheim, Beethovenstraße 44 2 20 71**
- Bendig, Max, + Apotheker, Fabrikat. pharmaz. Präparate, Fabrik u. Kutor Lindenstr. 24-25 4 52 71**  
Wohn. Schrötterstr. 42 2 53 61
- Bendig, Max, Kfm., Lebensmittel- u. Milchverkauf, Straße der SA 18 3 74 94**
- Bendix, H., Erzeugn. d. Holzindustrie, Arndtstr. 11 2 18 70**
- Bendrich, Paul, + Pfarrer a. d. Altst. Kirche, Poststr. 6-7 3 83 26**
- Bendrien, Karl, Klempnermstr., Bau-, Wirtschaftsklempn. u. Install.-Gesch., Sackh. 41 3 24 16**
- Bendzko, Major d. Sch., Tiergartenstr. 49b 2 19 90**
- Bendzuk, Emil, Kaufm., Straße der SA 59a 3 34 90**
- Benecken, Karl, Textilvertreter, Gartenstadt Charlottenburg 2 09 12**
- Bengen & Co., G. m. b. H., Hannover, Zweigst. Königsberg, Pr., Kneiph. Langg. 38, I 3 16 28**  
Leit. d. Zweigst. E. Drangemeister, + Wohn. Hutental 74 2 16 65
- Bengtsson, Hilding, politischer Schriftleiter d. Preußischen Zeitung, Schubertstr. 31 2 33 19**
- Benndorf, Oscar, Gemüse, Lebensmittel, Brennstoff, Unterhaberberg 91b 4 25 77**
- Benndorf, Oskar, Nachf. Erich Benndorf, Töpfermeister, Unterhaberberg 91b 4 20 58**
- Bonnie, Herbert, Töpfermstr., Kuckstraße 13 2 46 29**
- Benrowitz, Max Ernst, + Co., Segeltuchwaren u. Flaggenfabr., Zelthau- und Imprägnieranstalt, Kaiserstr. 1-1a 4 21 58**
- Bensberg, Wilhelm, Geschäftsführer, Tragh. Kirchenstr. 54 3 52 24**
- Benson, Friedrich, Uniform- u. Zivilbekleidungshaus, Herrenart., Stoffe, Militär-Effekten, SA.-SS., HJ - Ausrüstungen, Französische Straße 11 3 79 47**  
Wohn. Hermannallee 15 2 38 06
- Benson, Hans, Baugeschäft, Quednau, Schulstr. 3 52 39**
- Bente, Ernst, + Kfm., Vertr. d. Veltag, Kastanienallee 23 2 31 41**
- Bentlin, Walther, + Prof., Dr. med., leit. Arzt d. Abt. f. Frauenkrankheit, u. Geburtshilfe d. Städt. Krankenb., Sprechz.: 12 bis 13 u. 15-16 auf d. Privat- abteilung Hinterhofgarten 52-53  
★ 3 42 41 3 35 90**  
Wohn. Straußstr. 1 2 23 31
- Benzel-Vereinigung des Ostens, G. m. b. H., + Berlin, Ndl. Königsberg, Pr., B.V.-Aral, B.V.-Benzol, B.V.-Benzin, „Bevaulin“, B.V.-Diesel-Treiböl, Auto- öle u. Fette, B.V.-Treibgas, Weidendamm 22 ★ 4 61 17**  
Hierunter sind zu erreichen: Hauptbüro: Weidendamm 22 Hauptlager f. Tankdienststelle, Hafestraße 1 Nach Büroschluss: Hauptlager Tankdienststelle } 4 33 05
- Beratungsstelle für Erb- u. Rassenpflege, Oberlaak 8/9 3 38 32**
- Beratungsstelle für Futterpflanzenzucht, Stein. 179 3 56 12**
- Bercken, von, Eva, + Schwester, Hebamme, Mitteltragh. 15, I 3 68 65**
- Berding & Kühn, Wäsche- u. Bettenfachgeschäft, Textilgroßlieferungen, Linoleum, Kanister, 14 3 50 65**
- Berding, Erich, I. Fa. Berding & Kühn, Wohn. Glückstraße 1 2 33 81**
- Berding, Paul, I. Fa. Berding & Kühn, Wohn. Luisenallee 10 2 16 66**
- Berensdorf, Franz, Bäckermstr., Sternwardstr. 22 3 87 64**
- Berendes, Klaus, Flugleiter, Immelmannstr. 9 3 00 33**
- Berent, Maria, Dieffenbachstr. 42 2 52 95**
- Berent, Martin, Handelsvertreter, Schnüringstr. 14 4 25 10**
- Berenthien, Ulrike, Frau, Hindenburgstr. 73 2 26 65**
- Berg, Heinrich, Bäckermstr., Kreishandwerksmstr., Schrötterstraße 87 2 16 16**
- Berg, Otto, Malermstr., Zeppelinstraße 5 2 36 10**
- Berg, Wilh., Stammhaus Altena (Westf.), Zweigniederl. Königsberg, Pr., Stahlmatratz- u. Metallbettenfabr., Unterhaberberg 66 4 08 84**
- Bergatt, Fritz, Milch- u. Lebensmittelhändler, Borsigstraße 1 4 02 42**
- Bergan, Franz, vorm. Friedrich Schulz, Schuhgeschäft, Nikolaistraße 21a 3 26 19**
- Bergau, Gustav, + Malermstr., Kolwstraße 9 (3 56 38)**
- Bergan, Martha, + Altwarenhdgl., Hökerstr. 13 3 56 38**
- Bergan, Rudolf, Fleisch- u. Wurstwar., Hindenburgstraße 46 2 13 44**
- Bergedorfer Eisenwerk, AG, Astra-Werke, Zweigbüro Königsberg (Pr), Brodhänkenstraße 26 3 61 55**  
Nach Büroschluss zu erreichen: Büroleiter Rudolf Buchholz, + Goltzallee 12 (3 61 55)
- Bergemann, Paul, Spezialgeschäft für Laubsäge- u. Bastler-Artikel, Steindamm 13/15 3 33 64**
- Bergen, van, Dipl.-Ing., Luisenallee 104 2 27 53**
- Berger, Else, Hippeelstraße 4 4 41 80**
- Berger, Ernst, Kfm., Luisenallee 67 2 01 74**
- Berger, Franz, Nachf., + s. Ammon, Kurt**
- Berger, Fritz, Architekt und Bildhauer, Kreislerstraße 2 3 56 47**

**Becker, Max** Neue Dammgasse 28 **Tel. 40045**  
Vertr. Werkzeug-, Blech-, Draht-, Schmiede- u. Holzbearbeitungs-  
Maschinen, Pressen, Laufkräne, Metalle, Asbest- u. Gummiartikel

**Wachschutz- u. Schließdienen**  
Ruf 375 38



Vereinigter Dampfwascherel wäscht mit feinsten Seifenflocken .Tel.2021

**Berger, Gustav**, + Vorstandsmittglied der Fleischzentrale, Mozartstr. 16 2 13 20

**Berger, Hugo**, Fleischermeister, Steile Str. 18 3 93 81

**Berger, Julius**, + Tiefb.-A.-G. Zweigniederl. Kbg., Pr., Kneiph. Langgasse 11-13 \* 3 09 74 Für Ferngespräche nur 3 09 75 Keller, Dipl.-Ing., Scharnhorststraße 15 2 19 74 Lagerpl. Hafengeb. V. Bremer Straße 4 05 86

**Berger, Max**, Offenbaugeschäft, Tragh. Kirchenstr. 66 3 12 54

**Berger, Wilhelm**, Kaufm., General-Litzm.-Str. 20 2 27 44

**Bergin, Hans**, Oberstleutnant, Brahmstr. 5 2 50 82

**Bergische Achsenfabrik, Fr. Kots u. Söhne**, + Wiehl, Bz. Köln, Fricciusstr. 2 2 19 83

**Bergmann-Elektrizitäts-Werke, A. G.**, Verkaufslager Königsberg (Pr.), Tragh. Pulverstraße 25-26 3 31 39

**Bergmann, Carl**, Bau-Geschäft, Spezialität: Fassadenputz, Hindenburgstr. 25a 2 30 04

**Bergmann, H.**, Klemperermstr., Vorst. Langg. 39 4 45 96

**Bergmann, Walter**, Elektrotechn. Geschäft, Hammerweg 18 2 22 25

**Bergmann, Walter**, Fabrikhandl., Vorst. Langgasse 75 4 00 18 Wohn. Burowstr. 2a 3 78 76

**Bergmann, Walter, Inh. Roessler + Boretius**, Polstermaterialien u. Webwaren-Großhdlg., Magisterstr. 58 3 80 29

**Bergolin, Lack- + Farne-fabrik A.G.**, + Bremen, Lager Königsberg, Pr., Altst. Holzwoesenstraße 9 4 01 23

**Bering, Fritz**, Tabakwaren, Köttelestraße 11 3 34 62

**Beringe, von, Jenny**, Frau, Goltzallee 20 2 12 27

**Berkus, Ludwig**, Lederwareneuanfertigung u. Reparaturen, Büttelplatz 4 3 85 77

**„Berliner Haus“**, Familien-Gaststätte, Inh. Frau R. Ehler, Berliner Straße 108 4 36 25

**Berliner Elektro-Großhandels-Ges. m. b. H.**, + Zweigstelle Königsberg, Lizenstr. 1 3 31 34

**Berliner Imbiß-Stübchen**, + siehe Restaurant

**Berliner Käsefabrik**, Gehr. Eisenhuth, Berlin-Reinickendorf, Abnahmestelle Königsbg., Halle 2, Hafengeb. III 4 40 55

**Berliner Schirmfabrik Engen Lichtenstein**, Inh. H. Dietz, Junkerstraße 11 3 11 09

**Berliner Verein**, Krankenversicherungs-Ges., Bez.-Geschäftsstelle, Steind. 154 3 23 07

**Berlinische Feuer-Vers.-Anstalt von 1812**, + Bz.-Dir. Walter Sult, Paradeplatz 12, II 3 21 29

**Berlinische Lebensversicherungs-Gesellschaft, Aktien-Gesellschaft**, Bezirksdirektion Königsberg, Pr., Tragh. Kirchenstraße 22, I 3 17 74

**Bernau, Friedrich**, + Oberingen., Filialleiter der Miasg. Hagenstraße 31 2 38 55

**Berndt, Oberstltm. a. D.**, Ernst-Wichert-Straße 9a 3 73 60

**Berndt, Franz**, + Reichsbahn-oberarrat, Wohn. Schleusenstr. 4 \* (4 63 21)

**Berndt, Hans-Günther**, Architekt, Körnerplatz 3 2 35 91

**Berndt, Willy**, Kaufm., Brahmstraße 17, hpt. 2 11 55

**Bernecker, Heinz**, Sportschriftleiter d. Preuß. Zeitung, Schnüringstr. 27 4 18 49

**Bernecker, Kurt, u. Gertrud**, Kunstmalerei u. Graphikerei, Krausallee 17 2 03 30

**Berneck, E.**, Apotheker, Drogerie u. Fotohaus, Geseccustr. 9 3 56 34

**Berneick, Erich Paul**, Apotheker, Tragh. Pulverstr. 8 3 82 26

**Berneker, Richard**, + Oberingenieur, Luisenallee 67 \* (3 40 41)

**Berner, Erich**, Schankwirtsch., Schnüringstraße 3 4 46 91

**Berner, Gerhard**, + Provinzialbanrat, CranzerAllee186 3 50 33

**Berner, Hermann**, Fuhrhalter, Gen.-Litzm.-Str. 37/43 2 52 77

**Berner, Wilhelm**, Kolonialwar., Kapornr Str. 49-51 2 04 56

**Bernhard, Hans**, Oberst a. D., Burowstr. 6 3 75 72

**Bernat, Otto**, Fleischermstr., Unterhaberberg 70-71 4 11 68

**Bernsteinammlung der Albertus-Universität**, + Lange Reihe 4 3 06 83

**Bernstein-Schmuckkästchen**, Schmuck, Geschenkt., Sport- u. Ehrenpreise, Anfertigung, Reparaturen, Schmiedestraße 2-3 3 63 75

**Bernsteinwerke**, + s. Preuß. Bergwerks- u. Hütten-Akt.-Ges., Zweigniederlassung Kbg., Pr. \* 4 62 61

**Berowski, Arno**, + Prokurist d. Haupthandels-gesellsch. Ostpr., Landw. Gen. m. b. H., Steinstraße 23 2 21 64

**Berr, G. A.**, Ob.-Ing., Kronprinzenstr. 16 2 12 15

**Berszinski, Franz**, Kaufmann, Cranzer Allee 22 3 65 06

**„Berthaheim“ vom Roten Kreuz**, + Tragh. Pulverstr. 13 3 70 93. 3 58 58

**Berthold, A.**, Töpfermstr., Neue Dammgasse 38, III 4 17 12

**Berthold, Curt, vorm. L. F. v. Gizycki**, landwirtschaftliche Bedarfsartikel, Neue Dammg. 31 4 13 27, 4 13 28

**Berthold, Max**, Buchstelle - Steuerberater, Kneiph. Langg. 45 3 25 26

**Berthold, Willy**, + Spez.-Autorepar.-Werkst. f. sämtl. in- u. ausländ. Wagen, Viehmarkt 27 4 32 94

**Bertram, Adolf**, + Vieh-Agentur, Viehhof, Rosenan 4 26 98

**Bertram, Arthur**, Fleischermstr., Unterhaberberg 13 4 35 85

**Bertram, Erich**, + Seuchen- u. Notschlächtere, Schlachthof Rosenan, Tag u. Nacht geöffnet 4 26 98

**Bertulat, Max**, Vertr. d. Ober-schles. Hüttenwerke A.-G., Gleiwitz, Belowstr. 2 2 28 94

**Berufsberatung**, + s. Arbeitsamt Königsberg

**Berutskrankenkasse d. Behörden- u. Büroangestellten**, (Ersatzkasse), Bz.-Verwaltungsst., Verwaltungsst. Tragh. Kirchenstr. 72, I 3 06 91

**Berutskrankenkasse d. Techniker**, (Ersatzkasse), Verwaltungsstelle Kbg., Alexander-Schmidt-Str. 1, pt. 3 84 23

**Berutskrankenkasse der Werkmeister**, Ersatzkasse, Verwaltungsstelle Königsberg, Hamannstr. 6 3 31 65

**Berutsschulen**, + Korinthen-damm 18 \* (3 40 05)

**Berve, Kraske & Co.**, Zweigniederlassung Königsberg, Pr., Fritz-Tschiersse-Platz 1 3 08 68. 3 08 69

**Besch, Otto**, Schriftleiter d. Kbg. Allgem. Ztg., Haarbrückerstr. 26 2 34 68

**Beschel, Willy**, Präzisions-Uhrmacher, Werkst. Steind. Wall 1 3 57 16

**Bessell, Herbert**, Innenraum-gestalter u. Tischlermstr., Werk-statt f. Möbel u. Innenausbau, Unterhaberberg 92 4 59 17 Wohn. Borchertstr. 16 (4 59 17)

**Besemer, Franz**, Klemperermstr., Domnauer Str. 59, II 4 52 24

**Besmöhn, Paul**, Landgerichts-rat, Albrechtstr. 13 2 37 00

**Bessau, Georg**, Malermstr., Hindenburgstr. 34, II 2 11 57

**Bessel**, + Landesrat, Schillerstraße 21, pt. 2 01 98

**Bessel, Ernst**, Rentier, Mozartstraße 37 2 11 66

**Bessel, Franz**, Baugeschäft, Rothenstein, Quednauer Kirchenweg 3 34 53

**Bestattungsinstitut Gustav Both**, + Stein-damm 156 3 63 31 Vorst. Langg. 20 (3 63 31) Wohn. Heumarkt 11 (3 63 31)

**Bestattungs-Institut Geschw. Link**, + Steind. 27-29 3 11 18 Privat Hans-Wilhelm Nelson (3 11 18)

**Bestattungsverein d. Ev. Kirchengemeinden Königsberg**, Kassenstunden: wochentags 8-13, 16-18 Uhr; an d. Mittwoch- u. Sonnabend-Nachm. geschlossen, Geschäftslokal Poststraße 6-7, pt. 3 38 28

**Bestattungsverein für den Landkreis Königsberg**, Straße der SA 56 3 27 74

**Bethelshwestern**, + Verein f. Krankenpflege, Kunzener Weg 12 3 17 72

**Bethge, Huldreich**, Oberstleutn., Nachtigallensteig 24, I 3 16 86

**Bethge, Karl**, + Obering. der Schäfer + Walcker Zentralheiz. G. m. b. H., Kunzener Weg 26 (4 20 13)

**Bethke**, + Dr., Vizepräsident d. Oberpräsidiums, Schrötterstraße Nr. 70, pt. 2 26 61

**Bethke, Benno**, Gen.-Vertr. d. Tabakfabr. Ang. Reiners + Co. Bremen, Prinzenstr. 11 3 85 05

**Bethke, Friedrich**, Weberstr. 6 2 26 82

**Bethke, Karl**, Graveur, Hohen-zollernstr. 2, pt. 3 73 49

**Bethke, Kurt**, Rundfunkanlagen, Elektro-Bedarf, Licht- u. Alarm-anlagen, Königstr. 21 3 02 79

**Beton- u. Monierbau A.-G.**, + Büro Lizenzbahnof, Lagerplatz 3 \* 3 17 81

**Beton- und Tiefbau K.-G.**, Collin + Co., + Straße d. SA 36 \* 3 50 63 Lagerplatz und Gerätepark Juditter Allee 35/36 2 49 68

**Betriebs-Krankenkasse d. Reichs**, Straße der SA 39 3 38 01

**Betriebs-Krankenkasse der Stadtgemeinde**, + Königsberg (Pr) \* 3 42 61

**Bettin, F.**, Baumeister, Steinmetzstraße 26, II 2 32 07

**Bettkober**, + Betr.-Inspektor, Beethovenstr. 33 2 33 16

**Bettner, Joachim**, Dr., Zahnarzt (9-13, 15-18, Mittw. u. Sonnabend 9-13), Junkerstraße 12 3 26 21

**Beuche, Alfred**, + Ingenieur, beratend. Ing. f. d. Landwirtschaft, Hagenstraße 23, II 2 23 89

**Beuche, Gertrud**, + Dr., Zahn-ärztin, Hagenstr. 23, II, Sprechst. 10-13, 16-19, Mittw. u. Sonnabend. nachm. keine 2 23 89

**Beusch, Curt**, Dr., Stadtschul-zahnarzt, General-Litzmann-Str. Nr. 32 d, II 2 07 32

**Beusch, Franz**, Malermeister, Kontor u. Wohnung Manteuffelstraße 1 3 30 92

**Beutel, Georg**, Töpfermstr., Ofenbaugeschäft, Kröchenstr. 9, I 3 36 24

**Beuth, Otto**, Friseur, Ostmesse, Belle-Alliance-Str. 1 3 54 13

**Bentler, Gies.**, + vom Hause Henkel + Cie. A. G., Düsseldorf, Verkauf P 3, Gustloffstraße 59 über 2 19 56

**Bentler, Max**, Autom.-Jahreparat.-Werkstatt u. Autohandlg., Gewerbestraße 12/14 2 53 96

**Bentler, Paula**, Mittelgrabenstraße 5 3 67 29

**Bentler, W.**, Glumsefbr. u. Vertriebs. Wohn. Am Hochgericht 13 3 84 00

**Bentler, Walter**, + Dr., Land-wirtschaftsrat, Boyenstraße 83 2 47 39

**Bevernick, Elisabeth**, Meierei u. Lebensmittel-Gesch., Schiefer Berg 10 3 75 12

**Bevollmächtigter für den Nahverkehr**, + Nachtigallensteig 11a 3 33 07. 3 51 22 Nach Dienstschl.: Oberregierungs-rat Ernst Schmidt (3 33 07) Reg.-Rat Graetsch (3 51 22)

**Bewer, Otto**, Taubstummen-Ober-lehrer, Marienberg 3 2 13 43

**Bewernick, Karl**, Damenfrisier-Salon, Kantstr. 11d 3 88 18

**Bewernick, Otto**, Frisier-Salons, Friedmannstr. 42 3 66 73

**Beyer, Albin**, Maler, Gebrauchs-graphiker, Steffeckstr. 10 2 23 09

**Beyer, Erich**, + Buch- u. Zeit-schrift.-Hdlg., Magisterstr. 59-60 3 99 16 Wohn. Lawsker Allee 61a 2 21 40

**Beyer, Fritz**, Gemüsebau, Tap-pauer Straße 52a 3 62 73

**Beyer, Gerhard**, + Betr.-Leiter d. Bangesellsch. Matchow G. m. b. H., Kaiserstr. 32, Wohn. Steinstraße 25 2 54 95

**Beyer, Hans**, + Gen.-Vertr. d. Henschel + Sohn A.-G., Kassel, Abt-lg. Kraftwagen, Heumarkt 9-10 3 61 29

**Beyer, Otto**, + Dr., Geschäftsf. d. Wirtschaftskammer Unterab-teilung / Groß-, Ein- u. Ausfuhr-handel f. d. Wirtschaftsbezirk Ostpreußen, Börsenstr. 19-20 (4 25 00)

**Beyer, Otto**, Dr., Syndikus, Glückstraße 2 2 15 11

**Beyer, Th.**, Fleisch- u. Wurstw., Cranzer Allee 74 3 22 17

**Beyermann, M.**, Drogerie, Inh. Frida Peise, Kniprodestraße 7 3 37 88

**Beysers, Ferd.**, Buchhdlg. (Thomas + Oppermann, Französische Straße 25 3 23 50

**Beyrn, K.**, Reisevertr. d. Fa. C. W. Kemp Nachf. A.-G., Stettin, Wein-brandfbr., Krausallee 26 2 32 24

**Bezirksausgleichsstelle** + für öffentliche Aufträge (s. Wirt-schaftskammer Ostpreußen)

**Bezirksamerungsverwun-gensgesellschaft Königsberg**, e. G. m. b. H., Kantstr. 14 3 09 71. 3 09 72

**Bezirksgruppe Ostpreußen d. Fachgruppe Zentralheizungs- u. Lüftungsbau**, + Luisenallee 44 2 20 88

**Bezirksgruppe Ostpreußen d. Wirtschaftsgruppe Brauere- u. Steind.** 178 3 09 47

**Bezirksgruppe Ostpreußen d. Wirtschaftsgruppe Elektri-zitätsversorgung**, + \* 2 40 61

**Bezirksgruppe Ostpreußen d. Wirtschaftsgruppe Holz- verarbeitende Industrie**, + Magisterstraße 9 3 72 52

**Bezirks-Rundfunk-Entstärkungsstelle d. RPD** + (Nebenschluß 11) 2 41 11

**Bezirksstelle Ostmark**, + Bez-irksnennungsmeister Erich Tobias, Vorst. Langgasse 20 4 57 01

**Bezirksstelle Ostpreußen d. Reichsinnungsverbandes d. Tischlerhandwerks**, + Paradeplatz 16 3 75 70

**Bezirksstellen Ostpreußen d. Reichsinnungsverbände** + d. Fleischer-, Konditoren-, Maler-, Müller- und Wäseberhandwerks. Steindamm 154 3 55 55

**Bezirksuntergruppe Ostpreu-ßen d. Wirtschaftsgruppe Sägelindustrie**, + Magisterstraße 9 3 72 52

**Bezirksverein Königsberg d. Deutschen Gesellschaft zur Rettung Schiffbrüchiger**, + Lizenstraße 1 \* 3 79 31

**Bezirkswerkstatt f. Postkraft-wagen**, + s. Reichspost

**Bezirksvollkommensariate**, + s. Reichsfinanzverwaltung

**Bezenberger, + Dr.**, Erstes Landesrat, Hintertragheim 10 3 69 34

**Biallas, Dr.**, Oberfeldveterinär, Ernst-Wichert-Str. 6 3 63 79

**Biallas, Emil**, Verbandsrevisor, Kronprinzenstr. 11 2 00 32

**Biallas, Gustav**, Fischräuchereri, Laub 3 39 91

**Bibelschule Ostpr.** + Leiterin Vikarin Maria Trute, Theater-platz 12 3 23 96

**Bieber, August**, Zigaretten, Spirituosen u. Weinhandl., Hagenstraße 33 2 53 05

**Bieber, Ch.**, Tischlermstr., Sarg-fabrik u. Beerdigungsinstitut, Oberhaberberg 54 4 10 82

**Bieber, Erich**, Bäckermstr., Fein-bäckerei, Unterhab. 60 4 30 95

**Bieber, Fritz**, Restaur., zur Stern-warte, Sternwtr. 15 3 03 15

**Bieber, Horst**, Drogerie, Bar-barastr. 41 4 15 43

**Bieberstein, v.**, Scharnhorststraße 13 2 13 70

**Biebrach, Paula**, Herzog-Albrecht-Platz 8 3 51 26

**Biedermann, R., Nachtlig.**, Inh. R. Stöhr, Tapezier u. Dekorateur, Tragh. Kirchenstr. 30 3 34 59

**Biegler, Otto**, + Handelsvertr., Hindenburgstr. 81a 2 28 28

**Biehler, Albert**, + Kupferschmiede u. App.-Bauanst., Nikolaistr. 36 3 08 16

**Biehn, Hans & Co., K.-G.**, Berlin, + Grundwasserabdichtungen, Vertr. Max Anker, Körteallee 39 2 26 94

**Bienko, Gerhard**, + Dr., Dipl.-Landw., Herzog-Albrecht-Allee 65 3 13 60

**Bierenbrodt, Paul**, Bekleidung, Textil-Manufakturwaren, Lutherstraße 3 3 06 69

**Bierendampfl-Fleick**, + s. Dr. med. Erna Orlopp

**Bierendorf, Franz**, Töpfermstr., Rothensteiner Str. 23a 3 51 14

**Biergroßhandlung Adolf Kempka GmbH.**, + Kontor Vorst. Langg. 24/25 4 30 08

**Bierich, Werner**, Fleischerrei-bedarf, Beethovenstr. 4 2 27 68

**Bierkan, Paul**, Vertr. f. Textilw., Viktoriast. 5 4 48 40

**Biermann, Ernst**, Kolonialw., Feinkost, Karlstr. 3 4 16 95

**Biernath, M., Nachtlig.**, + Inh. Otto Thomas, Fleischermstr., Steindamm 108 3 18 58

**Biernath, Max**, Textilvertr., Samlandweg 23 2 35 62

**Biesen, Otto**, Fleischwarenhdlg. u. Wurstfabr., Inh. Alfred Biesen, Steindamm 126 3 34 24 Zweigggesch. Hufelallee 35 (3 34 24)

**Biesen, Otto**, Fleischermeister, Dieffenbachstraße 30 2 06 80

**Bieske, E.**, + Kom. Ges., Pumpen- u. Brunnenbau, Tiefboh-rungen, Wasserversorg., Wasser-reinigung, Entwässerung, Maschinen-fabrik, Eisen- u. Metallgießerei (W. 8-12, 14-17 $\frac{1}{2}$ ), Vorst. Langg. 16 4 02 82. 4 02 83

**Bieske, Erich**, Dr.-Ing., Fabrik-besitzer, Tiergartenstr. 62, pt. 2 04 18

**Bieske, Hellmuth**, Königl. bul-garischer Konsul, Fabrikbesitz., Dieffenbachstraße 53 2 38 50

**Bigalke, Gregor**, Textil- und Schuhwaren-Geschäft, Branden-burger Straße 15 4 43 57

**Bildat, Heinrich**, Lastautobetr., Charlottenburg, Ringstraße 36 2 04 54

**Bildt, Vally**, + Fr., Nebamme, Arnoldstraße 7 3 24 64

**Schuhhaus Berger** Ruf 3 61 23  
Königsberg (Pr), am Münzplatz  
Ein Fachgeschäft für Qualitätsschuhe



Vereinigte Dampfwascherei wäscht gut und billig • Tel. • 220 21

**Bilke, Robert**, Tapeten- u. Teppichhaus, Kneiph. Langgasse 48-50 \* 3 09 45  
Wohn. Robert Bilke sen., Gotzallee 11 2 10 85  
Wohn. Robert Bilke jun., Hammerweg 21 2 23 38

**Billard- u. Spielautomaten-Vertrieb**, Hochmeisterstraße 9 4 36 74

**Billard-Vertrieb**, + Alfred Stuck, Rhesastr. 21, II 3 38 94

**Blader, Otto**, Holzhdlg., Schönfließ Allee 10-12 4 02 32

**Bindt, H.**, + f. Fa. Genschow & Bindt, Hoyerbeckstr. 24 3 68 30  
Büro Tragh. Kirchenstr. 35 3 35 76

**Bink, + Dr. L. d. Niederpr. Bühne** (Vereinigung lit. Freunde: Verl. u. Druck), Wallenrodstr. 25 3 36 35

**Binnebesel, Adolf**, Dipl.-Volkswirt, Verbandssyndikus, Schrötterstraße 3 2 13 63

**Biochemischer Verein Königsberg, Pr.**, Mitteltragh. 51. Sprechst. 15 1/2-19 Uhr außer Mittw. u. Sonnab. 3 85 78  
Leiter: Paul Karos, + Hufenallee 39, Grth. 2 36 25

**Biologische Reichsanstalt** für Land- u. Forstwirtschaft, + siehe unter Außenstelle Ost

**Birch-Hirschfeld, Prof. Dr.**, Augenarzt, Lisizstr. 4 2 21 84  
Sprechst. wochentags 10-12, Stein-damm 27-29 (2 21 84)

**Birkentfeld, Erna**, Viktoriastraße 6 4 10 26

**Birkhahn, Otto**, Kraftwagenführ., Gartenstadt, Schönfließ 366 4 56 07

**Birkholz, August**, Tabakwaren-Großhdlg., Kaiserstr. 46, II 4 37 24

**Birkholz, Reinhold**, Vertretung, in Tabakwaren, Unterlaak 41a 3 39 95

**Birkmann, Artur**, Malermstr., Wallenrodstr. 32d 3 38 35  
Obermeister der Malerinnung, Geschäftsstelle: Adolf-Hitler-Straße 22 2 49 46. 2 49 47  
Sprechst. Dienstag u. Freitag 10-12 Uhr.

**Birbaum, G.**, + Prof. Dr. med., Dir. d. Univ.-Hautklinik, Hufenallee 14/16 2 24 26  
Privatsprechst. i. d. Univ.-Hautklinik, Alte Pillaner Landstr. 5, werktags 12-13 1/2, nachm. nur Di. u. Fr. 17-18 Uhr \* 2 49 44

**Birnschein, Ernst**, Landmaschinen, Kraftfahrzeuge, Neue Dammgasse 20 4 31 28

**Birr, Grete**, Frau, Mitteltragh. 49 3 31 85

**Birreck, E.**, + Bau- u. Möbel-Tischl., Sackh. 119 3 07 52  
Nach Geschäftsschluß 3 14 62

**Birschel, Robert**, Gnt Ballieth 2 53 90

**Birth, Erich**, Gebrauchsgrafiker u. Maler, Rhesastr. 19 3 86 71

**Birth, Gerhard**, Auto-Fernspedition, Kaiserstraße 11 4 24 41

**Birth, Werner**, + Autofuhrbetrieb, Aweider Allee 97 über 4 20 49

**Birth, Wilhelm**, + Talgschmelze, Darmhdlg., Tankstelle d. Benzol-Vertrieb Ostr., Aweid. Allee 97 4 20 49  
Wohn. Jerusal. Str. 1 (4 20 49)

**Bischoff, + Obering.**, Hammerweg 38 2 13 34

**Bischoff, Dr.**, Oberkriegsgerichtsrat, Granzer Allee 27 3 74 38

**Bischoff, Frau**, Lobeckstr. 7, I 3 00 42

**Bischoff, Curt**, Masch. f. Landwirtsch. u. Industrie, Ersatzteile, Reparaturen, becid. Sachverst. 1. u. H.-Kammer, Königsberg, Pr., Büro Walterstr. 3, Lager u. Werkst. Weidendam 33 2 10 62. 2 10 65

**Bischoff, Eduard**, Kunstmaler, Krausallee 60 2 08 75

**Bischoff, Frieda**, Pensionat, Am Schloßteich, Münzstraße 2 3 59 61

**Bischoff, Paul**, Kaufm., Vertr. Landw. Maschin., Hermannallee 6 2 04 63

**Bischoff, Walter**, Landmaschinen, Kunkelstraße 11 2 17 82

**Biskupski, P.**, + Ing. d. Fa. H. Hipkow & Co., Mühlentbau, Dahnstraße 7 3 17 80

**Bismarck-Drogerie**, Inh. Curt Haseney, Unterhaberberg 8 b 4 18 81

**Bismarckshöh, + Inh. Wilh. Laudien**, General-Litzmann-Str. 99 2 02 46

**Bistrick, Walter**, Uhren, Schmuck, Bestecke, Trauringe, Vorderroßgarten 35-36 3 65 64  
Zweiggesch. + Poststraße 16 3 12 56  
Wohn. Herzog-Albrecht-Allee 19 3 36 87

**Bitkowski, Franz**, Kolonialw., Feinkost-Geschäft, Oberhaberberg 81 4 06 39

**Bittrich, Curt**, Efm., Münzstr. 10 3 12 98

**Bittrich, Herbert**, Dr. med., prakt. Arzt, Aweider Allee 135 4 24 24

**Bittrich, J. C. & Söhne**, Kolonialw.-Großhandl. (8-16), Kontor u. Lager Unterhaberberg Nr. 32-33 4 27 72

**Bitumuls-Kaltasphalt**, + Vertr. Walter Müller, Auerswaldstraße 8-10 3 60 82. 3 64 80

**Blitzer, Else**, Frau, Geisenaustraße 25, II 2 28 07

**Bitzer, Wilhelm**, Hufenallee 27 2 26 70

**Bizerba-Schnellwagen**, + Generalvertretung Friedr. Uduau, Börsenstraße 19/20 4 54 55

**Bläsner, Paul**, Bauunternehmung f. Hoch-, Tief-, Beton-, Eisenbahnbau u. Landeskultur, Büro u. Lagerplatz Friedmannstr. 54 u. Lagerplatz 3 19 83  
Wohn. Tragh. Kirchenstr. 81 (3 19 83)

**Bläsner, Walter**, Tischlermstr., Bau- u. Möbeltischlerei, Oberhaberberg 86, 4 01 05

**Blank & Co.**, Buchdruckerei, Steindamm 34, Hof 3 56 45  
Wohn. + Münzstr. 28 3 83 84

**Blank & Co.**, Wohnungseinrichtung, Küchen u. lackierte Möbel, Börsenstr. 1b 4 20 17

**Blank & Mahke**, Herrenwäscheausstatt., Kanstr. 11D 3 39 03  
Wohn. Lönsstr. 19 (3 39 03)

**Blank, Alfred**, Drogerie, Oberhaberberg 36 4 32 48

**Blank, Alfred**, Drogerie, Liep. Troppauer Weg 11 3 51 42

**Blank, Carl**, + Verbandpflasterfabrik Bonn a. Rh., Fabriklager Ernst Lielow, Hufenallee 78, III 2 36 51

**Blank, Eugen**, + Bankvertretungen Sternwartstr. 14, II 3 13 51  
Büro Steind. 21/23 (3 13 51)

**Blank, Gustav**, + Kraftdroschenbesitzer, Rhesastr. 15 3 82 82

**Blank, Herm.**, Altd. Bürgerstuben, Löben. Langg. 3 35 57

**Blank, Hubert**, Kraftfahrtschule, Unterhaberberg 36, Eing. B 4 50 79

**Blank, Karl**, Kaufm., Garagen, Luisenallee 2 19 89

**Blank, Theo**, Viehgesch., Horst-Wessel-Str. 91 4 08 73

**Blank, Werner**, + Prokurist, Schönfließ Allee 15a 4 59 69

**Blankenburg, Erich**, Lackfarben-Großhdl., Quednau, Hauptstraße 11 3 76 19

**Blankenstein, Adolf**, Maschinenfabrik, Reparatur-Werkstatt, Vertr. d. Maschinenfabr. Gubisch Godriener Str. 13 4 47 84

**Blankenstein, Richard**, Darmhdlg. u. Sortieranst., Speicherdorfer Str. 149 4 26 48

**Blaschkowski, Otto**, Meiererei f. Lebensm., Ziegelstr. 9 3 62 64

**Blaschkowsky, H. G.**, Verkaufst. d. Coca-Cola, G.m.b.H., Am Hochgericht 6 3 85 96

**Blask, Albert**, Automobile, Motorräder u. Ersatzteile, Georgstr. 25 4 45 25

**Blask, Gustav**, Kolonialwaren, Lieper Weg 59 3 62 14  
Zweiggeschäft Continer Weg 62 4 29 26

**Blask, Hans-Ulrich**, Dr. med., Stadtarzt, Zeppelinstr. 13 2 35 22

**Blask, Katharina**, Frau, Hohenzollernstr. 5, pt. 3 69 69

**Blask, Paul**, Architekt, Gartenstadt Charlottenburg, Haynstr. 8 2 20 56

**Blask, W.**, gebrachte Kraftfahrzeuge, Neue Dammgasse 39 4 53 03

**Blass, Ernst**, + Bäckereiarbeitk., Insel Venedig 1 (4 31 23)

**Blaß, Franz**, Installationsgesch., Vorst. Feuerkasse 37 4 26 14

**Blass, Otto**, Textilwaren, Brandenburg. Str. 35 4 15 39

**Blaudszun, August**, Schneidermeister, Heumarkt 13 3 20 54

**Blauhuth, Max**, + Löhn. Schlachtbofsgasse 1-2 3 31 42

**Blaurock, Christian**, Fleischer-mstr., Sackheim 5 3 91 43

**Blecks, Wilhelm**, Orthopädie-Schuhmachermstr., Oberlaak 23a 3 01 05

**Bledau, Friedrich**, Architekt, Straße d. SA 47, II 3 22 67

**Bleichert Transport-Anlagen G. m. b. H.**, Leipzig N 22 + Vertret. für Anhänger u. Fahrbänder, Emil Broschke, Kbg., Pr., Lawsker Allee 41 2 11 96

**Bliebs, A. J., Nachfolger**, Schiefer Berg 8/9, Kolonialw.-Großhandlung 3 37 45  
Nach Geschäftsschluß: Inh. Rud. Fischer, Kunkelstr. 22 2 32 28

**Blindenschule** mit Heim u. Blindenanstalt: + s. unter Provinzial-Blindenschule mit Heim

**Blissenbach, Heinz**, Hagenstraße 75 2 52 39

**Blitz**, + Schuh-Reparatur-Werkstätte, Fritz Kneipp, Weißgerberstraße 2 3 56 28

**Blitzner**, Grundstücksverwalter, Hoffmannstraße 9 4 14 44

**Blob, Richard**, Betriebsleiter, Butterberg 9, I 3 19 98

**Bloch, Gertrud**, + geb. Schaaek, i. Fa. Königsberger Kartonnagen-Fbr. Gebr. Schaaek, Sackh. 67 \* 3 22 77

**Bloch, H.**, + Blumendlg. 2 39 52

**Bloch, Heinrich**, Efm., Wohn. Luisenbld 5a 2 12 83

**Bloch, Karl**, Kolonialw. u. Delikatessen, Markgrafenstraße 7 2 22 12

**Bloch, Otto**, Holzagent., Viktoriastraße 9 4 34 05

**Blochmann, Rudolf**, Kaufm., Straußstr. 21, II 2 08 17

**Bloch, Hugo**, Ausführung elektr. Licht u. Kraftanlagen, Hinterroßgarten 19 3 24 34

**Bloch, Kurt**, Damen- u. Herren-Frisier-Salon, Beethovenstr. 48 2 51 72  
Zweiggesch. Vorst. Langg. 148 4 15 54

**Bloch, Martha**, + Ritterstr. 32. 2 30 37  
Schuh-Block & Co. 3 75 64

**Bloek, Ehrenfried**, + Ing., Samlandweg 8 (2 45 38. 2 52 80)

**Bloek, Herm.**, Restaurant z. Schmiedebücke, Schönbergerstraße 18 3 30 96

**Blödhorn, Ernst**, Holzbearbeitung, Kistenfahr., Alt. Graben 19 3 87 85

**Bloek, Gustav**, Schneidermstr., Steindamm 106-107, I 3 14 85

**Bloek, Waldemar**, Bezirks-Schorsteinfegermstr., Hammerweg 118 2 02 38

**Blohm, Carl**, Schönstraße 19 3 53 90

**Blohm, Werner**, Landwirt, Hintertragheim 20, I 3 61 30

**Blohmke, Artur**, Prof. Dr., Hals-, Nasen-, Ohrenarzt, Wohn. Coppersicusstraße 7 3 03 41  
Sprechst. u. Privatabt. i. Krankenbaus der Barmherzigkeit, Hinterroßg. 34, Sprechz. werktägl. v. 12-13 Uhr u. nachm. (außer Mittwoch u. Sonnabend) 16-17 Uhr. Für Auswärtige u. Verabredung auch zu and. Zeit. Zu erreichen unter: I. + \* 3 41 71  
II. 3 03 41

**Bloncke, Otto**, Bezirksdirektor, a. D., Rippenstr. 10 3 82 02

**Blonzky, Helene**, Erfrischungsballe, Sperlingsweg 6 2 00 29

**Blotner & Mühle**, + Drogen- u. Farben-Großhdlg., Kont. u. Lag. Neue Dammgasse 13 4 28 13  
Einzelgesch. Altst. Langgasse 71 (4 28 13)

**Blotnitz, von, Anna**, Hausverwaltung, Rhesastr. 14 3 90 18

**Blotnitz, C., von**, Oberamtsanwalt i. R., Rechtsbeistand, Mitteltragheim 35 pt. 3 61 95

**Bludau, Friedrich**, Ofenbaugeschäft, Johanniterstr. 10 2 49 52

**Bludau, Fritz**, Bankdir., Kronprinzenstraße 5 2 37 75

**Bludau, Ida**, Tabakw.-Großhdlg., Vorst. Langgasse 59 4 51 39

**Blümner, Marie**, Damenwäschenausstattungen, Paradeplatz 12 Haus Gottwaldt 3 78 77

**Blum, Aug.**, Möbelgeschäft, Löben. Langg. 9, pt. 3 39 46

**Blum, Ernst**, + vom Deutsch. Verlag, Mem. Weg 14 3 28 68

**Blum, M.**, + vorm. Inh. Karl Neumann, Damen- u. Herren-Frisiersalons, Paradepl. 11 3 82 36

**Blum, Max**, Geigenbau, Saitenlager u. Versand, Tragh. Mühlenstr. 1, Eing. Am Fließ 3 24 98

**Blum, Paul**, + Handelsvertretungen, Einfuhr u. Großhandel (Lebensmittel), Selkestraße 8, I. Ortsgespräche: 4 00 01. 4 00 02  
Nach Kontorschluß: Kfm. Blum, Wohn. Juditten, Am Stadtwald 27 2 52 62  
Prok. Leskien, Wohn. Neue Dammgasse 12 (4 00 00)

**Blum, Reinhold**, Hauptmann, Granzer Allee 35 3 35 20

**Blum, Rudolf**, Ortsgruppenleit. d. Ortsgruppe Mittelhufen, Doyenstraße 29 2 00 10

**Blum, Walter**, + Zahnpraxis, Kaiserstraße 45 4 48 63

**Blum, Willi**, + Bücherrevisor, Helfer in Steuersachen, Einzelhandlung, anerkannte Handwerksbuchstelle, Steindamm Nr. 40-42, I 3 15 21

**Blum, Bruno**, Baugeschäft, Büro Straußstraße 5a 2 52 44

**Blum, Paul**, Oberleutnant, a. D., Herz.-Albrecht-Allee 2 3 75 53

**Blume, Blumengeschäft**, Straße der SA 88 3 38 49

**Blume, Modewerkstätte**, Junkerstraße 8, II Aufg. 6 3 62 33

**Blumenfeld A.-G.**, + (s. Veltag)

**Blumenhaus Kählert**, + Steindamm 140 3 85 53

**Blumensalon Gerlach Nachf.**, Inh. Anna Bischoff, Unterhaberberg 73-75 4 18 13

**Blumenthal, Georg**, Hauptmann, Hoyerbeckstr. 15, I 3 84 02

**Blumenthal, Werner**, Autovermietung, Lastwagen, Waldburgstraße 4 3 01 55

**Blumenthal, Willy**, Bäcker, Godriener Str. 21 4 18 17

**Blutgericht**, + Weingroßhdlg. im inneren Schloßhof (D. Schindelmessner), Weinstube 8 Uhr früh bis 1 Uhr nachts 3 05 75  
Kontor 3 80 01  
Privatkontor Karl Matzdorf 3 80 02

**B. M. W.**, + siehe Max Rudat

**Bobeth, Fritz**, Schokoladen- u. Zuckerwarengroßhandlung, Salzwiese 1, I 4 20 07

**Boblen, August**, Holz- u. Kohlenhdlg., Fuhrwesen, Neuer Markt 7, Gebaurstraße 25 3 07 50

**Bobrowski, Albert**, Techn. Ob.-Insp., Schrötterstr. 88 2 49 82

**Bobert, Gerhard**, Major, Hintertragheim 45 3 39 25

**Bocian, J.**, Destillat., Borchertstraße 15 4 02 19

**Bock, Alfred**, Apotheker, i. Fa. E. Glück Nachf., Tragh. Pulverstraße 4 b 3 29 21

**Bock, Max**, Fliesen-Spezialgeschäft, Weidend. 29 4 10 88  
Wohn. Am Stadtwald 18 2 12 40

**Bock, Otto**, Bier- u. Weinstuben, Samiter Allee 120 2 46 09

**Bockhorn, Baumstr.**, Architekt, Bauberat., Entwürfe, Bauleitung, Knochenstr. 19 4 27 23

**Boczek, Max**, Oberpostinspektor, Schrötterstraße 29a 2 11 05

**Bode, Herm.**, + Dir. d. Kalk- u. Mörtelwerke A.-G., Wohn. Haydnstraße 10, II 2 02 50

**Bode, Wilhelm**, + Inhab. der Tragh. Bürgerhallen, Tragh. Kirchenstr. 34 3 51 77

**Bodengesellschaft Hufen-Hardershof m. b. H. i. L.**, + Lagerplatz Paul Neumann & Co., Hardershof (3 82 24)

**Bodin, Gertrud**, Mühlenberg 9-10 3 24 85

**Bodden, Fritz**, Schlossermstr., Weidendamm 14 4 42 66

**Boeck, Claus**, Kaufm., Claaßstraße 21, II 2 14 25

**Böcklein, Hans**, Dipl.-Landwirt, Abteilungsleiter beim Milchwirtschaftsverband Ostr., Hammerweg 40 2 51 30

**Böckmann, v.**, + Generalmajor, Chef d. Generalstabes i. A. K., Granz. Allee 46-48 \* (3 43 01) für Ferngespräche (3 43 08)

**Boegel, Erich**, + Foto-, Kinohaus, Kneiph. Langg. 25 3 11 08

**Boegel, Herm.**, Bäckerei u. Kondit., Hindenburgstr. 25 2 16 58  
Zweiggeschäft Zeppelinstr. 7 (2 16 58)

**Böger**, Senatspräsident, Vizepräsident des Oberlandesgerichts, Vogelweide 6 2 33 34

**Böhm u. Gesckke**, + Möbelhdlg., Schiefer Berg 18 3 19 20  
Werkst. Schützenstr. 1 (3 19 20)

**Boehm & Herrmann**, Pelzatelier, Passage Roßgarten 3 3 58 38

**Böhm Nachfolger, Karl Wagner**, Obst-, Gemüse-, Fische-Spezialgesch., Schützenstr. 9 3 38 97

**Böhm, Anna**, Damen-Frisier-Salon, Steindamm 158 3 53 38

**Boehm, Ernst**, + Vorst. Langgasse 80, s. Loestr & Wolff-Spez.-Vertrieb, Vorstadt, Langgasse 80 3 58 38

**Böhm, Franz**, Landeskulturhan-dlung, Ausführung v. Landeskult.- u. Tiefbauten, Techn. Büro f. Landwirtschaft, Ziegel- u. Torfwerke, Planung, Begutachtung, Beratung, Bodenuntersuch., Vermessungen u. Gutskartenanfertigung, Nelkenweg 10 3 74 61

**Böhm, Fritz**, Bäckermstr., Hindenburgstr. 48 2 03 42

**Böhm, Fritz**, Töpfermstr., Ofenbaugeschäft, Beethovenstraße 51 2 27 28  
Wohn. Beethovenstr. 52 (2 27 28)

**Böhm, Gebr.**, Bäckerei, Konditorei, Strado d. SA 41 3 81 22

**Boehm, Georg**, Major a. D., Hammerweg 3 2 08 28

**Böhm's, J. L., Nachf.**, + Inh. Willy Bonsa, Handelsvertreter, Altst. Langg. 15-16, II 3 03 18

**Böhm, Karl**, + Lastautofuhrbetrieb, Schwalbenweg 54 (2 18 84)

**Böhm, Lina**, Damenschneidermstr., Kaiserstr. 10, II 4 01 25

**Wach- u. Schließ-Gesellschaft**  
41129

Vereinigte Dampfwäscherei wäscht mit feinsten Seifenflocken - Tel. 22021

**Böhm, Otto**, Dipl.-Ing., Lehwalddamm 10 2 24 88

**Böhm, Otto**, + Dir. d. Feldmühle, Papier- u. Zellstoffwerke, Aktiengesellschaft, Werk Cosse, Holst. Damm 131-139, dienstlich und privat \* 2 41 51

**Böhm, Rudi**, Gen.-Vertr. d. Molkereigenossenschaft Stolp i. Pom. u. Käsegroßhandl., Sudermannstraße 10 3 90 19

**Boehme, Hermann**, + Direkt. h. d. Reichsbahn, Wohn, Bernekerstraße 5 \* (4 63 21)

**Böhme, Rosa**, Hufenallee 14-16 2 37 77

**Boehmer, Erich**, Apotheker, Orselnstraße 4 2 16 62

**Boehmer, Horst**, Apotheker, wissensch. Mitarb. chem. pharm. Werke. Tragh. Kirchenstr. 7 3 84 43

**Böhmfeld, Max**, Kaufm., Sackheim 90 3 53 55

**Böhnert, August**, Fuhrgeschäft, Robert-Koch-Str. 8 3 69 94

**Böhnert, August**, Fuhrgeschäft, Yorkstraße 17 3 24 32

**Böhneke u. Liedtke**, landw. Erzeugnisse, Münzstr. 30 3 55 53

**Böhneke, Anna**, Modistin, Damenmoden-Atelier, Kniproderstr. 8, III 3 79 10

**Boehneke, Ernst**, Eisenkurzw., Haus- und Küchengeräte, Münzstraße 9 3 73 37

**Böhneke, Herm., & Penner**, + Inh. Carl Schmansky, Manufakturwaren, Wasserg. 4 3 67 80

**Böhneke, Oskar**, Dipl.-Handelslehrer, Buch-, Betriebs- u. Kreditprüfer, Heller, in Steuersachen, Saulandweg 12, I 2 02 63

**Böhneke, Otto**, Meierei u. Lebensmittel, Richard-Wagner-Str. 34 3 53 88

**Böhneke, Wilhelm**, Fischhändler, Unterhaberberg 94, II 4 07 52

**Bölin, P. Alfred**, Herrenmoden, Steindamm 21-23 3 54 52

**Böller, Erwin**, Diplom.-Landwirt, Hammerweg 42, II 2 08 61

**Bölsche, Eleonore**, Frau, Dieffenbachstraße 8 2 06 54

**Boenheim, Clara**, Stobäusstraße 1 2 37 82

**Boenicke, Otto**, Hoflieferant, Zigarren-Import., Berlin-Liepzig-Königsberg Fr., Zweigniederl. Königsberg (Pr.), Kneiph. Langg. 5 3 07 53. 3 07 54  
Wohn. d. Geschäftsführers Eugen Fritsch, + Kneiph. Langg. 5 (3 07 54)

**Boenig, Dr.**, Fachtierarzt bei der Landesbauernschaft, Perweler Weg 6 3 18 25

**Boenig, Professor**, Straße der SA 60b, II 3 63 87

**Boenig, Ernst**, Oberleutn. a. D., Luisenallee 94 2 34 94

**Boenigk, Hausverwalter**, Schrotterstraße 175 2 09 54

**Bönkosi, Gottfried**, Kolon. u. Feink., Alter Garten 23 4 27 10

**Börsch**, + Pfarrer, Luisenallee 24 2 51 74

**Boerschmann, Ida Käthe**, + Weißgerberstr. 1 (3 66 67)

**Bösel**, + siehe unter Industrie- und Handelskammer

**Börsenhalle**, + s. Gesellschaft Börsenhalle

**Börsenkeller**, Inh. Walter Baukat, Börsenstraße 1 4 30 10  
Büro: 4 30 11

**Börstinghaus, Karl**, + Prokurist d. Ostdeutsch. Stahlbau-Ges. m. b. H., Godriener Straße, Schrotterstraße 39 2 07 16

**Boes, Theodor**, Hagenstraße 76 2 38 96

**Boesler, Felix**, Dr., Universitätsprofessor, Luisenallee 30 49

**Boesoldt, Arthur**, + Tragh. Kirchenstraße 22 2 22 66  
Mitinh. d. Fa. Schulz & Boesoldt, Sacke- u. Planen-Fabrik

**Böttcher, Fleischermeister**, Farenheidstraße 34 3 35 29

**Böttcher, Mag.-Rat**, Hornstr. 9, pt. 2 09 74

**Böttcher, Oberst**, Cranzer Allee 7 3 29 39

**Böttcher & Co.**, Handelsvertr. f. Schuhwaren u. Schuhfabrikanten, Insel Venedig 1 4 15 74

**Böttcher, Emil**, Bz.-Schornsteinfegermeister, Kupltzerstraße 2 3 95 29

**Böttcher, Friedrich**, Butter- u. Käse-Spezial, Scharnhorststr. 12 2 19 10

**Boettcher, Gottfried**, Lobeckstraße 4 3 36 62

**Böttcher, Helene**, Hebamme, Vorderroßgarten 6 3 15 27

**Böttcher, Karl**, Getreide-Agentur u. Kommission, Copernicusstraße 12 3 86 88

**Böttcher, Otto**, Bankprokurist, Mozartstraße 27 2 08 77

**Böttcher, Paul**, + Kaufmann, Weidendam 29, I (4 12 60)

**Boettcher, R., Landw.**, Samitten b. Quednau 2 45 33

**Böttcher, Rudolf** + Gen.-Vertr. d. Fa. Dujardin & Co., Uerdingen, Rh., Königseck 9 3 27 02

**Böttcher, Walter**, Wissenschaftlicher Mitarbeiter Chem. Werke, Hoherkeckstr. 15 3 95 94

**Böttger, Gustav**, + Obering. d. Fa. Hochtiel A.G., vorm. Gebr. Helfmann, General-Litzmann-Str. Nr. 32, pt. 2 37 08

**Böttner, Artur**, + Dr. med., a. o. Prof., Dir. d. Städt. Krankenanstalt u. leitender Arzt d. inneren Abtlg., Sprechst. i. Krankenhaus Hinterroß. 52-53 von 11½ bis 12½ Uhr \* 3 42 41  
Wohn. Wehnerstr. 5 3 69 97

**Bötzkes, A.**, Selkestr. 26 4 46 07

**Böwering**, Postrat, Orselnstr. 14 2 50 55

**Bogdan, Gustav**, Masseur, Unterhaberberg 12a, II 4 07 51

**Bognitzki, Albrecht**, Kaufm., Hornstraße 3 2 49 26

**Bohl, Emil**, Fleisch- u. Wurstgeschäft, Karl-Baer-Straße 10 3 96 22

**Bohl, Ernst**, + Bankdirektor, Theaterplatz 5c (4 50 37)

**Bohl, Hermann**, Bäckerei u. Konditorei, Hardenbergstraße 18 2 38 61

**Bohl, P.**, Bäckerstr., Bäckerei u. Konditorei, Beckstr. 23 2 11 28

**Bohlius, Ernst**, Eisenhaus, Inh. J. Bohlius, Eisenwaren, Werkzeuge, Baubeschl., Oefen, Herde, Glas, Porzellan, Hausrat, Hagenstraße 33 2 31 91

**Bohmann, W.**, Hauptmann, Haydnstraße 3 2 46 21

**Bohm, Max**, Uhren- u. Goldwarenhändl., u. Reparaturwerkstätt, Sackheim 44-45 3 81 52  
Wohn. Straße der SA 91 3 18 40

**Bohn, Hans**, Albertstraße 6, I 3 21 28

**Bohn & Köhler A.-G.**, + Kiel, Vertr. Banach & Falke 4 05 31

**Bohne, Werner**, Kfm., Ritterstraße 15, I 2 17 71

**Bohnerwachs**, + s. Willemssen 4 49 66

**Boieck, Kurt**, Fleisch- u. Wurstwaren, Oberlaak 7b 3 08 36

**Bolt, Fritz**, Hauptmann, Cranzer Allee 27 3 70 80

**Boit, Margarete**, Schützenstraße 10, III 3 11 10

**Bojahr, Adolf**, Bau-Ing., i. Fa. Beton- u. Tiefbau K.-G. Collin & Co., Dröbnitzer Weg 17 2 47 45

**Bokühn, Karl**, Butterverteilungsstelle, Weidend. 5, I 4 07 28

**Boland, J.**, Dr. med., Hals-, Nasen-, Ohrenarzt (10-12, 17-18), Gr. Schloßbeichstr. 3 3 86 45

**Bolck, Gertrud**, Frau, Wallenrodtstraße 28 3 09 96

**Boldt, Gottfried**, Dr., Universitätsprofessor, Hufenallee 80 2 04 37

**Boldt, Lina**, Farbenvertr., Neuer Graben 12 3 37 63

**Boldt, Richard**, Dipl.-Ing., Hans-Sagan-Str. 24 2 54 54

**Bollus, Fritz**, Handelsvertreter, Koggenstraße 37 3 08 33

**Bolle, Elise**, Berufsschuldirektorin, Nachtigallensteig 22, I 3 15 35

**Bollgeh, Hans**, Grundstück- u. Hypotheken-Vermittlung, Unterroßberg 18 3 02 52

**Bollgeh, Kurt**, Photograph, Hintertragheim 52, pt. 3 36 22

**Bollgeh, Otto**, Handelsvertretungen f. Lebensmittel u. Feinkost, Laptauer Straße 23 2 17 79

**Bollig, R.**, Bauunternehmer, Bücherstraße 3 4 06 19

**Bolschwing, von, Ella**, Frau, Julchenal 4, I 2 08 73

**Bolte, Arno**, Käse-Großhandlung, Nikolaistraße 33 3 81 27

**Boltenhagen, Fritz**, Richterstraße 35 \* (2 40 71)

**Bolz, Hugo**, Diplom.-Ing., Büro, Steind. Kirchenplatz 5, Bürozeit v. 8-13 u. 14-17 Uhr 3 39 09  
Wohn. Schrötterstr. 76 2 14 06

**Bolz, Willy**, Damen- u. Herren-Frisier-Salon, Kaiserstraße 37 4 17 87

**Bombach, Robert**, Kolonialw., Hinterroßgarten 27 3 24 70

**Bombien, Friedrich**, Autofuhrbetrieb, Holländerbaumstraße 14 3 12 14

**Bombien, Werner**, + Vertr. rhein.-westf. u. schles. Eisenwerke, Büro alter Hauptbahnhof (Südbahn) 4 59 32

**Bombor, Fritz**, Kaffee- u. Schokoladen-Großhandlung, Steindamm 177 3 68 21

**Bombor, Fritz**, + Kfm., General-Litzmann-Str. 32d über 229 19

**Bombor, Martha**, + Konfitüren- u. Kaffeegeschäft, General-Litzmann-Str. 32d 2 29 19

**Bommel, Erna**, Frau, Friedmannstraße 13, pt. 3 66 47

**Bon's Buchhandel** u. Antiquariat, Inh. Günth. Letzsch, Münzstraße 20-21 3 05 04

**Bon's Lesezirkel**, vorm. + Steindamm 27-29 3 91 34

**Bonacker, Walter**, Konditorei u. Café, Lawsk. Allee 60 2 31 22

**Bonath, Fritz**, Schindekopstr. 2 3 86 50

**Bonath, Gustav**, + Inh. G. Jurkat, Bienen-Schleppschiffahrt, Holländerbaumstr. 10a, I 3 95 78

**Bonn, Wilhelm**, + Offenban, Unterhaberberg 44 4 04 30

**Bonsa, Willy**, + i. Fa. J. L. Böhm's Nachf., Handelsvertreter, Altst. Langg. 15-16, II 3 03 18

**Boos, Johann**, Schuhhaus, Kanistraße 10a 3 59 62  
Wohn. Orselnstr. 10 (3 59 62)

**Boosch, Max**, Glaserstr., Schaufenster-, Bau-, Autoverglasung-, Vorst.-Feuerges. 21-22 4 54 95

**Boose, Charlotte**, Tabakwaren, Weine u. Konfitüren, Brandenburger Str. 86 4 59 42

**Boothausgenossenschaft "Frussia"**, e. G. m. b. H., + Kurfürstend. 10, II 4 37 05

**Bootsverit Empacher & Karlisch**, + Altst. Holzweise 4 37 59

**Borbe, F. A.**, Maurer- u. Zimmermstr., Hammerweg 6 2 50 39

**Borbe, Hermann**, Dir. d. Akt.-Ges. Brauerei Ponarth, Brünneckallee 11 2 47 56

**Borbe, Werner**, Leihbücherei, Schreib u. Buchhandlg., Brandenburger Str. 41 4 04 14

**Borbs, Karl**, Rundfunk- und Phono-Großhdlg., Fritz-Tschierse-Platz 5a 3 71 14. 3 07 78  
Nach Geschäftsschluß nur 3 71 14

**Borchert, Fritz**, Dipl.-Ing., Herzog-Albr.-Allee 79 3 17 05

**Borchert, Georg**, + Ortsgruppenleiter, O.-G. Juditten, Marienberg 8 2 02 32

**Borchert, Gustav**, Krim.-Sekr., Hindenburgstraße 1c 2 12 98

**Borchert, Helmut**, Bäckerstr., Vorst. Langgasse 23 4 31 08

**Borchert, Hermann**, Polstermöbel-Werkstätte, Hagenstr. 28 2 54 97

**Borchert, Hugo**, Klempner u. Installation, Pilsauer Str. 2-3 3 35 19

**Borchert, Karl**, Baugeschäft, Maurer-, Zimmerer- u. Betonarb., Hammerweg 15a 2 01 66

**Borchert, Max**, Bankdirektor, Luisenhöh 7 2 21 97

**Borchert, Paul**, Getreide- und Saaten-Agt.-Geschäft, Kreislerstraße 5, III 3 55 54

**Borchert, Paul, vorm. Klafke**, Fbr.f. Fleisch-u. Wurstw., Tragh. Kirchenstr. 28 3 00 23

**Borchert, Robert**, Bäckerstr., Steind. Wall 9 3 38 59

**Borchert, Ulrich**, Medizinal-Drog., Oberharber 17 4 51 33

**Borchert, Walter**, Natur- und Kunststeinwerkstatt, Tammnaustraße 33-36 4 34 60

**Borchert, Willi**, Rechtsanw., Steindamm 150, I 3 76 66  
Wohn. Gen.-Litzmann-Str. 32a 2 54 59

**Borchmann, E.**, + Frau, Haydnstraße 6 2 56 98

**Bordasch, Dr. med.**, Gaaßstraße 23a 2 52 06

**Bordasch, Albert**, Schokoladen- u. Zuckerw.-Großhdlg., Kout.u. Lager, Schnüringstr. 32a 4 23 86

**Bordasch, Walter**, Kfm., Rest., „Brandenburger Hof“, Alter Garten 52a 4 56 23

**Bordihn, Marga**, Einkäuferin, Hufenallee 31 2 14 60

**Boretis, H. P.**, Wäscheverleih, Maschinen, Marienstr. 13-15 4 24 53

**Borgmann**, + Regierungsrat, Kastanienallee 21 2 26 43

**Bories, Erich**, Bankdir., Luisenallee 36 2 32 74

**Bork, Walther**, Dr., Rechtsanwalt u. Notar, Büro Junkerstr. 8, Mittelgebäude, I 3 08 14  
Wohn. Beckstr. 3, pt. 2 08 36

**Borkenhagen, Kurt**, + Verk.-Lager d. Pomm. Bettfedernfabr. Otto Lubs, Tragh. Kirchenstr. 35 3 81 44

**Borkowski & Buchhorn**, Wassergröbldlg., Kastanienallee 17 2 13 88

**Borkowski, G.**, Drog. n. Parfüm., Hufenallee 35 2 19 49  
Zweiggeschäft Markgrafenstr. 7 (2 19 49)  
Wohn. Hindenburgstraße 1a, I (2 19 49)

**Borkowski, Kurt**, Bier- u. Biergerstube, Farenheidstr. 22 3 82 75

**Borkowski, Max**, Hauswirt, Friedrichstraße 15 3 11 35

**Borkowski, Otto**, Schuhw.-Handelsvertr., Arnoldstr. 8 3 84 79

**Borkowski, W., Nachf.**, + J. Weiß, Möbel, Weißlackmöbel, Schieflackmöbel, Polstermöbel, Dekor., Geseccusstr. 12 3 73 64

**Borm, Friedr.**, Bau- u. Möbeltischl., Straße d. SA 86 3 61 48

**Borm, Fritz**, Fuhrhalter, Am Rhesianum 2 3 51 74

**Bormann, Hans**, Zigarren-, Zigaretten-, Tabak-Großhandlung, Sattlergasse 28 4 05 32  
Wohn. NeueDamm. 33 (4 05 32)  
Zweiggesch. Steind. 3 (4 05 32)

**Born, Annita**, Vorderroßgart. 18 3 64 36

**Born, E.**, Hauptmann a. D., Dürerstraße 23 2 51 10

**Born, Hellmuth**, Garagen, Vorderroßgarten 17 3 18 98

**Bornschein, Berthold**, Holzbearbeitungsmaschinen, Hoffmannstraße 22a 4 33 98

**Borowicz, Leo**, Kaufmann, Walterstraße 3 2 18 60

**Borowski, Gertrud**, + geb. Gehlhaar, Hebamenschwester, Neue Dammg. 1 über 4 39 76

**Borowski, H.**, + Kesselschmiedemstr., Eylauser Str. 1 (4 49 86)

**Borowski, Paul**, + Geschäftl. d. Fa. Karl Tuschy & Co., Kohlen- u. Großhdlg., Münzstr. 24, I 3 35 05. 3 72 82

**Borowsky, Alfred**, Vogelweide 10 2 02 28

**Borowy, Gustav**, + Restaurant, Steindamm 113, Winkler-Liköre 3 65 07

**Borowy, Gustav**, + Wohnung Steindamm 88/90 3 16 87

**Borowy, Julius**, Bäckermeister, Blücherstr. 8 4 55 98

**Borrmann, Martha**, Schriftst., Hoverbeckstr. 23 3 91 46

**Bortz, August**, Kolonialw. u. Delikatessen, Spirituos. u. Weine, Ponarth, Bergstr. 13 4 58 71

**Borz, Ferdinand**, Kfm., Vorst. Langgasse 123 4 20 26

**Borz, Gustav**, Malerei, Gr. Sandgasse 10 4 31 52

**Borz, Willy**, Geschäftsführer d. Einkaufsgenossenschaft d. Bäckereigenossenschaft Königsb. Pr., e. G. m. b. H., Schnüringstraße 24 4 38 27

**Boruttan, H.**, + Lederw.-Fabr., Gr. Schloßbeichstr. 4 3 07 75

**Boruwka, Otto**, + Konzertstr., Residenzstr. 5 über 2 04 93

**Borz, Erwin**, Bier- u. Likörstüb., 2. Rundteil 1 4 05 87  
Plantagen-Restaurant, Plantage 34 4 42 94

**Borz, Heinz**, + Oberteicherrasse Marauenhof 3 05 50

**Bosch-Dienst**, + f. Kraftfahrer b. Prag & Heid, Gen.-Litzmann-Str. 82-84 2 39 61. 2 39 62

**Bosch, Albert**, Autosattler u. Polsterwerkstätte, Zeppelinstr. 95 2 47 20

**Bosten, Bernhard**, Laptauer Straße 12 2 37 43

**Bosmann, Heinz**, Dr., Tierarzt, Hans-Sagan-Str. 62, I 2 19 73

**Bosque du, Hans**, + Dr. med., Arzt, Samtiter Allee 103-105, I (9-11, 16-18) 2 52 73

**Bosse, Friedrich-Carl**, + Kfm., Mitteltragheim 47 (3 34 50)

**Bossweiler, W. M.**, + Dipl.-Ing., Memeler Weg 21 3 56 55

**Bostrom**, + Prof., Dr. med., Dir. d. Universit.-Nervenklinik, Alte Pilsauer Landstraße 23, Sprechst. 12-13 \* 2 45 84

**Botanisches Institut**, + Besselstraße 6-7 3 09 95

**Botanisches Institut**, Abteilg. Pflanzenkrankheiten, Besselstraße 6/7 3 01 63

**Both, Gust.**, + Sargfabr. u. Begräbigungsinst., Feuerbestattung, Steindamm 156 3 63 31  
Zweiggeschäft Vorst. Langg. 20 (3 63 31)  
Fabrik Otto-Reinke-Str. 8a (3 63 31)  
Wohn. Heumarkt 11 (3 63 31)

**Both, Harry**, Kaufmann, Goltzallee 28a 2 31 16

**Both, Rudi**, + Lastkraftwagen u. Omnibusse, Auto-Reparat.-Werk, Zylinder-Schleiferei, Groß-Garagen, Abschleppdienst, Tag u. Nacht, Cranzer Allee 120 und Münzstraße 28 3 51 79. 3 13 87  
Privat 2 04 02

**Botke, Fritz**, + Bücherrevisor u. Steuerberater, Jakobstraße 5 3 02 23  
Wohn. Straußstr. 16a 2 16 10

**Botke, Gustav**, Feinbäckerei, Borchertstraße 24 4 01 69

**Bouillon, Emil**, Schokoladen & Tabakwaren, Schnüringstr. 32 4 43 24

**Bouillon, Paul**, Buchdruckerei, Bürobedarf, General-Litzmann-Straße 72 2 28 84

**Bouillon, Paul**, Kfm., Vertr. d. Olex „BP“ Quednau, Fräulein- hof Weg, Gartenstr. 2 25 75

**Bonkies, Dietrich**, + Rechtsanw. u. Notar, Mozartstr. 14 2 34 15  
Büro Domstr. 11 \* 3 04 24

**Boos** Am Kaiser-Wilhelm-Platz  
ruf 359 62

**Bouvain, Fritz**, + Kraftfahr-  
schule, Kraftfahrzeugreparatur-  
werkstatt u. Güternahverkehr.  
Gen.-Litzm.-Str. 34 2 00 52

**Bowweng, Emil**, Kaufm., Vorst.  
Hospitalstraße 13 4 13 38

**Boy, Franz**, Senatspräsident b.  
Oberlandesgericht, Hoberbeckstr.  
Nr. 19 3 08 59

**Boy, Hedwig**, Salon der Dame,  
Steind. Kirchenpl. 3 3 53 45

**Boy, Max**, Alte Pillauer Land-  
straße 49 2 35 21

**Boy, Otto**, Tischlermstr., Werk-  
stätten, Friedmannstr. 34  
(3 04 82)

Ausstellungsräume und Verkauf  
Loben. Langg. 34 3 04 82

**Boyen-Drogerie**,  
Inh. Herbert Gudde, Dombardt-  
straße 25 2 30 45

**Boyny & Poewe**, + Automöbel-  
zug, Stadtmühle, Bahnhöfsweg,  
Wohnungsnachweis, Verpackung,  
Lagerung, Tragh. Kirchenstr. 19  
3 15 50. 3 15 51

**Braatz, Egbert**, Dr. med., Pro-  
fessor, Geh. Sanitätsrat, Burg-  
straße 6 3 08 70

**Brachert, Hermann**, + Bild-  
hauer, Professor 2 50 97  
Wohn. Georgenswalde, Amt  
Rauschen 403

**Brachert, Mia**, + Photo, Hufen-  
allee 57/59 2 50 97

**Brändlein, Anna**, Witwe,  
**Brändlein, Arnold**, Prokurist,  
Vogelweide 15. pt. 2 07 54

**Braesicke, Eugen**, Prokurist,  
Hermannallee 10. pt. 2 13 91

**Bräde, Moritz**, Krausallee 11  
2 23 33

**Bräner, Heinrich**, + Direkt.,  
Schnüringstr. 20. I 4 08 63

**Bräner, Kurt**, + Befrachter,  
Lange Reihe 10. II (3 14 60)

**Brahmshänschen**, Zigarren-  
geschäft, Inh. Eugen Doskocil,  
Brahmsstraße 2 05 19

**Branchen-Fernsprechbuch f.**  
**Ostpreußen** zum Ähnlichen  
Fernsprechbuch, + Kneipförsche  
Langgasse 41 3 23 64

**Brand**, + Generalmajor, Kom-  
mandant der Befestigungen bei  
Königsberg, Hinterobgarten 43a  
\* (3 43 01)

I. Ferngespräche (3 43 08)

**Brand, NSFK-Obersturmbannführ.**  
Rudauer Weg 16 2 54 29

**Brand, H.**, + Prediger, Klapper-  
wiese 14 4 01 77

**Brand, Max**, Tiefbauingenieur,  
Hammerweg 12. 2 34 98

**Brandes, Fritz**, + Handelsver-  
treter, Luisenallee 44 2 20 88

**Brandes, Gerhard**, Bücherrevisor,  
Borchersstraße 11 4 26 96

**Brands, Carl**, + Ing., General-  
vertreter, d. Ges. f. Lindé & Eis-  
masch. Abtlg. Kleinkältemasch.,  
Süth b. Köln a. Rh., Cranzer  
Allee 20. pt. 3 05 30

**Brandstädter, Fritz**, Kapell-  
meister, Litauer Wallstr. 60  
3 61 98

**Brandstaedter, Horst**, Kaufm.,  
Orselnstraße 6 2 50 42

**Brandstädter, M.**, + Kristall,  
Porzellan, Glas u. Steingut u.  
Lampenhändlg., Kneiph. Lang-  
gasse 39 3 03 03  
Junckerstraße 17 (3 03 03)

**Brandstädter, Max**, Kfm., Re-  
gentenstraße 25 2 37 74

**Brandstaeter, Ewald**, Kontor,  
Gebaubrstr. 26, Hof 3 88 65  
Wohn. Prinzenstr. 1 (3 88 65)

**Brandstädter, F. & Neuber**,  
Klempner u. Installationsgeschäft.  
Judith, Kirchenstr. 6 2 49 08

**Brandstädter, Fritz**, Autover-  
miet., Zepelinstr. 79 2 27 67

**Brandstaeter, Rudolf**, Betriebs-  
ing., Jüditten, Brüneckallee 19  
2 24 92

**Brandstaetter, Erich**, + Kfm.,  
Herzog-Albr.-Allee 39 3 55 70

**Brandt & Herrmann**, Kunst- u.  
Möbeltischlerei m. elektr. Betr.,  
Blumenstraße 1 3 22 16

**Brandt, Alfred**, Schulumöbel,  
Stühle, Turngeräte, Parkettfuß-  
böden, Straußstr. 17 2 06 74

**Brandt, Geschwister**, + siehe  
L. Tobias Nachf.

**Brandt, Gustav**, Bau- u. Repara-  
turglaserei, I. Rundteil 2  
4 49 79

**Brandt, Heinrich**, Maschinen u.  
Geräte, Heilmangeln, Wäscherei-  
Plätterei-Bedarfsartikel, Richard-  
Wagner-Str. 69-70, I 3 38 36

**Brandt, Hugo**, Hornstraße 5  
2 35 72

**Brandt, Johann**, Kolonialwar-  
Handlg., Brandenburger Str. 18  
4 19 49

**Brandt, Kurt**, Kfm., Zigarren-  
spezialgesch., Unterbarber, 73-75  
4 03 23

**Brandt, Richard**, Kohlenhdlg.,  
Gebaubrstr. 29 3 76 50

**Brandt, Walter**, Schauspieler,  
Stobäuserstraße 1 2 34 89

**Brandner, Carl-Erich**, Dr.  
med., Stabsarzt, L.-W., Standort-  
arzt, Brahmstr. 11 2 10 21

**Brandtner, Emilie**, Kurz- und  
Papierwarengesch., Oberlaak 34  
3 30 24

**Brandtner, Kurt**, Bankprokurist,  
Krausallee 7 2 01 06

**Brandstaedter, Fritz**, + Kfm.,  
Ritterstraße 33a 2 37 93

**Brannies, Otto**, Drogen- u. phar-  
maz. Spezialität., Gluckstr. 6/8  
2 39 95

**Brannis, Gustav**, + Gen.-Vertr.  
der Zigarrenfabrik L. Wolff,  
Hamburg, Bismarckpl. 5 3 51 16

**Bransch, Erich**, + Gauorgani-  
sationswarter der NSV, Rudau-  
er Weg 3a (4 61 91)

**Brasch, Dr.**, Pol.-Med.-Rat a. D.,  
Facharzt f. Haut- u. Hautleiden  
(11-14, 16 1/2-19), Schiefer Berg  
Nr. 13-14 3 22 96

**Bratke, Fr.**, St.-Insp., Münz-  
straße 28. II 3 74 54

**Bratzler, Heinrich**, Bananen-  
vertrieb, Obst, Gemüse, Süd-  
früchte, Lastadie 15 3 33 12

**Brauer, Carl**, Drechslermeister,  
Monkenegasse 24 3 76 61

**Brauer, Carl Fr. G. m. b. H.**,  
Arlac-Werk f. chem. u. Masch.-  
Fabrikate d. Bürobedarfs, Stet-  
tin, Paradeplatz 21 3 69 04

**Brauer, Erich**, Falter-Drogerie,  
Jägerstr. 28 4 58 15

**Brauer, Erich**, + Zweiggesch., Kathöfische Str. 8  
3 27 36

**Brauer, Friedrich**, Dach-  
deckungsgeschäft, Hindenburg-  
straße 52, I 2 31 49

**Brauerel Ostmark e. G. m. b. H.**,  
Geschäftsstelle Devau, Her-  
mann-Göring-Str. 217-219  
3 71 55. 3 71 58  
Niederlage Löben. Oberbergstr. 17  
3 73 42

**Brauerel Ponarth A.-G.**, +  
Hauptkontor u. Brauerel in Po-  
narth \* 4 63 51  
Stadtunterlage Tuchmacher-  
straße 20-22 3 78 09

**Brauerel Schönbusch**, +  
Verwaltung u. Betrieb, Schön-  
buscher Straße 1-5  
4 14 58. 4 14 59

**Braun, Quednau, Kriegerstr. 2**  
2 49 30

**Braun, Kiesgeschäft u. Lastauto-  
fuhrbetrieb, Jüditter Allee 141**  
2 26 25

**Braun, Carl**, Kfm., Kolonialw.,  
Domstraße 1 3 64 45

**Braun, Ernst**, Dipl.-Kfm. u. Dipl.-  
Steuersachverst., Steuer- u. Wirt-  
schaftsberatung, Mitteltragh. 20  
3 61 19  
Wohn. Prappeln 4 40 50

**Braun, Ernst**, Gartenbaubetrieb,  
Prappeln 4 39 24

**Braun, Eugen**, + Stempelldr.,  
Kötletstraße 26a 3 09 26

**Braun, Fritz**, + Kürschner-Werk-  
stätte, Pelzwaren, Mützen, Alt-  
städt, Langgasse 9 (3 80 54)

**Braun, Franz, Nachf.**, + Inh.,  
Installat.-Mstr. Otto Lindenau,  
Gas-, Wasser u. Heizungsein-  
richtungen, Großkochenl., Labor-  
Einrichtung, Knochenstraße 11  
\* 4 18 58

**Braun, Fritz**, Handelsvertreter,  
Tragh. Pulverstraße 32, pt.  
3 00 49

**Braun, Gregor**, + Pfarrer, Kas-  
tanienallee 11 2 22 88

**Braun, Hellmut**, Mineralöl-Groß-  
hdl., techn. Öle, Fette u. Be-  
darfsartikel, Neuroßg. Kirchen-  
berg 1a 3 35 31  
Wohn. Lönstern. 16 3 32 53

**Braun, Marlin**, Pfarrer, Evang.  
Presseparfarramt u. Ergl. Männer-  
werk, Brahmstr. 44. II 2 32 66

**Braun, Max**, Kolonialw. u. De-  
likates., Viehmarkt 21 4 14 29

**Braun, Otto**, Kaufm., Beethoven-  
straße 45, II 2 17 90

**Braun, Paul**, Kaufm., Mühlen-  
berg 1 3 28 17

**Branneck, Ad. F.**, + Ing.,  
Gen.-Vertr. u. Vertrieb v. An-  
hängern, Gespann- u. Möbelwag-  
und automat. Uerding-Kupplg.,  
Luisenallee 16 2 08 10

**Braunerl, Albert**, Pferdehdlg.,  
Jerusalemstr. 6 4 44 15

**Braunisch, Max**, + Kaufm.,  
Koggenstraße 43 3 66 38

**Brauns, Wilhelm, K.-G.**, +  
Quedlinburg, Vertr. f. Ostpreu-  
ßen Leop. Sauter, Schützenstr. 8  
3 78 30

**Braunschweig u. Schroeder**,  
Möbelhaus, Altst. Bergstr. 8  
3 34 85

**Braunschweig, Fritz**, Mitinh.  
d. Fa. Möbelhaus Braunschweig  
u. Schroeder, Brahmstr. 15  
2 39 13

**Braunschweig, Karl**, + Ver-  
treter d. Colas Kaltasphalt G.  
m. b. H., Berlin, Lawsker Allee 45  
2 29 37

**Brausch, Frau, Quednau**, Garten-  
straße 21 2 48 56

**Brause & Co.**, Iserlohn, + Vertr.  
u. Auslief.-Lag. Gustav Hellwig,  
Vorst. Langg. 115 4 03 19

**Brausewetter, Albert**, Tape-  
zierermstr. u. Dekorateur, Neue  
Reiferbahn 5, II 3 28 39

**Brausewetter, Gustav**, Bau-  
unternehmer, Turnersub. Tan-  
nenbergstraße 23 2 03 96

**Brauwirtschaftsverband Ost-  
deutschland**, Außenstelle Ost-  
preußen + über 3 09 47

**Braxlein, Bernhard**, Gasthaus  
„Zum Falken“, Schönfließ über  
Kbg. (Pr) 5 4 21 08

**Braxlein, Konrad**, Viehgeschäft,  
Schönfließ üb. Königsberg (Pr) 5  
4 03 20

**Brechler, Henry**, Betriebsing.,  
Am Landgraben 24 2 37 98

**Breckwoldt, H.**, Institut f. Un-  
geziefer-Bekämpfung, Tragheim,  
Kirchenstr. 1a 3 70 04

**Breda, Herbert**, + Dr., Ober-  
arbeitsarzt, Zepelinstr. 47  
2 16 68

**Brede, Paul**, Vertr. d. „Feld-  
mühle“, Papier- u. Zellstoffwerke,  
Steinmetzstr. 45, I 2 27 93

**Bredian, Albert**, Spezial-Werk-  
stätten f. Polstermöbel, Luther-  
straße 5 3 52 08

**Bredtschneider, Otto**, + Apo-  
theker, Friedländer Torplatz 5  
4 05 51

**Bredull, + Mitteltragh.**, III  
über 3 09 55

**Brehm, Dr.**, Superintendent,  
Quednau 3 68 63

**Brehm, Hans**, + Pfarrer, Stallun-  
pöner Str., Pfarrhaus 3 19 27

**Brehm, Willy**, Ingenieur, Zietben-  
straße 4 2 33 73

**Brehme, Rudolf**, Weißgerber-  
straße 6-7 3 97 84

**Breitmeyer, L.**, Auskunftei,  
Straußstraße 5a 2 09 07

**Bremer, C.**, Bauingenieur, Büro:  
Jakobstraße 6 3 31 33  
Lagerplatz: Hans-Sagan-Str. 39-41  
2 46 33  
Wohn.: Admiral-Scheer-Str. 14  
2 19 64

**Bremer, Carl**, Kfm., Scharn-  
horststraße 15 2 35 85

**Bremer, Walter**, Kfm., Alter  
Garten 26a 4 54 36

**Bremer, Walter, Nachf. d.**  
**HABAGA**, + Hauptbahnhof-  
Garagen G. m. b. H., Berliner  
Straße 9 4 55 92

**Bremmert, Anna**, Frau, Haus-  
bes., Hoffmannstr. 14 4 18 54

**Bremse, Paul**, + Elektrot. Büro,  
Rich.-Wagn.-Str. 71-73 3 73 19

**Brenk, K.**, Bau- u. Möbeltisch-  
lerei, Friedmannstraße 47, I  
3 15 79

**Brenke, Georg**, + Dieffenbach-  
straße 19 2 37 55

**Brenneisen, Anna**, Studiendirek-  
torin a. D., Lawsker Allee 63a  
2 18 95

**Brenneisen, Gustav**, Handels-  
vertretungen, Luisenallee 35  
2 27 46

**Brennekam, Albert**, + Gen-  
Agent, Sackb. 85-86, II 3 66 86

**Brenner, Otto**, Fuhrbetr., Spe-  
dition, Lagerung, Vogelgasse 20  
3 05 17  
Kurt Brenner, Neuer Graben 22b  
(3 05 17)

Walter Brenner, Holländerbaum-  
straße 8a (3 05 17)

**Brennet**, + Mech. Buntweberei,  
siehe Meitz, Karl, Textilw.-Ver-  
trei., Bachstr. 9, II 2 34 38

**Brennicke, Hermann**, Kaufm.,  
Lawsker Allee 47 2 03 28

**Brennmateriel, Kurt Ruhnan**  
u. Co., + Kom.-Ges., Kohlen-  
hdlg., Steindamm 170 3 34 15

**Brennmateriel-Verkaufsges.**  
m. b. H., + Junkerstr. 15, I  
\* 3 04 61

**Brennstoff-Vertrieb Newger**  
u. Co., + Kohl- u. Holzhdlg.,  
Steindamm Kirchenplatz 5  
Stadtesgespräche \* 3 42 11  
Ferngespräche 3 24 53

Hierunter sind zu erreichen:  
Dir. Bachmann, Expedition,  
Wiederverkäufer, Kasse, Buch-  
haltung f. Industrie u. Gewerbe,  
Buchhaltung f. Privatkundsch.,  
Lagerpl. Sammitter Allee 9-31,  
Lagerpl. Zweiggesch. Gebaur-  
straße 1a

Geschäftszeit v. 8—18 1/2 Uhr,  
Sonabend v. 8—13 1/2 Uhr.  
Nach Geschäftsabschluss sind direkt  
verbunden:

Wohn. Dir. Bachmann, Regenten-  
straße 33 (3 71 42)

Prokurist Motzka 4 21 95

Prokurist Sprenger 3 42 15

Lager Sammitter Allee (3 71 40)

Zweiggesch. Sackb. (3 71 41)

Lagerverwalt. Rasch (3 42 14)

**Bressen, Oberregierungsapotheker**,  
Ziethenstr. 13, I 2 34 04

**Bressau, Erich**, Meiereierzug-  
nisse, Kalth. Str. 51 3 90 01

**Bressau, Otto**, Malereigeschäft,  
Kalthöfische Str. 17, I 3 72 63

**Bressen, Benno**, Fleischermstr.,  
Cranzer Allee 79 3 13 63

**Breßem, Bruno**, Vorstandsmit-  
glied d. „Foga“, Schrötterstr. 34  
(3 08 86)

**Bressen, M.**, Mode-Atelier,  
Alexander-Schmidt-Straße 1, pt.  
3 35 16

**Bretschneider, Eugen**, + Roß-  
schlachtereier u. Wurstfabr., Jeru-  
salemmer Straße 21 4 43 19

**Bretschneider, Lebensmittel-  
handlung**, Quednau, Ringstr. 12  
2 20 76

**Bretschneider, Helmut**, Kfm.,  
Gustloffstraße 29 2 38 35

**Bretschneider, J. H.**, + Agt.,  
Komm. Großhdlg., Leb.- u. Genuß-  
mittelbranche, Dieffenbach-  
straße 10 2 00 66

Weinhdlg., Zietbenkeller, Kneiph.  
Langgasse 58 3 07 11

**Bretschneider, Paul**, Rechts-  
anwalt, Büro Altstädt, Lang-  
gasse 35-36, II 3 17 14

Wohn. Rossitt. Weg 8 3 85 67

**Bretschneider, Walter**, Inh.,  
Helmut Bretschneider, Tabakw.-  
Großhandlung, Lutherstraße 6  
3 23 52

**Breitag, Reinhold**, +  
Börsenstraße 4 (3 19 91)

**Breyer, Walter**, Fuhrbetr.,  
Kreuzburger Str. 39 4 47 29

**Briege, E.**, Vertr. d. Fa. C. G.  
Reissig & Co., Leipzig, Gerhard-  
straße 15 2 10 33

**Briem, A.**, Pelzfabrikation und  
Reparatur jeder Art, Altstädt,  
Bergstraße 48/49 3 20 47

**Briem, Erich**, Optik — Foto,  
Rich.-Wagner-Str. 36 3 97 02

**Brieske, Dr.**, Ober-Reg.-Medizi-  
nalrat a. D., Orselnstr. 4  
2 32 44

**Brieskorn, Herbert**, Wirtsch.-  
Treuhand NSRB, vereid. Bücher-  
revisor, Scharnhorststraße 16  
2 12 32

**Brieskorn, Hugo**, Bäckeremstr.,  
Kreuzstraße 7 3 11 39

**Brikettvertrieb Osten**, G. m. b.  
H., Magisterstraße 70-71  
\* 3 15 84

Nach Büroschluß B. Herlitz  
3 81 51

**Brillatus, Ernst**, Kurz-, Papier-  
und Lederwaren, Brandenburger  
Straße 39 4 21 37

**Brilla, A.**, + Elektrotechn. Büro,  
Altst. Markt 20 (3 60 14)

**Brillant-Wachschmelze**, +  
u. Fabr. chem.-techn. Erzeugn.,  
Inh. J. Horvorka, Steind. 160  
3 89 16

**Brilling, Ernst**, Meierei, Aweiden  
üb. Kbg. (Pr) 5, Aweider Allee  
4 24 77

**Bringmann, Walter**, Erster  
Staatsanwalt, Hindenburgstr. 23  
2 25 16

**Brinkmann & Co.**, Kaffeegröß-  
röst., Schok.- u. Süßw.-Großhdlg.,  
Börsenstr. 1 (Börse) 4 59 05

**Brinkmann, Gustav**, Kfm., Spe-  
zialgesch. f. Butter, Käse, Eier  
pp., Hinterlousse 18 4 58 44

**Brinkmann, Hans**, Kfm., Schön-  
fließ Allee 28c 4 12 84

**Brinkmann, Martin**, Aktiengesell-  
schaft Bremen, Fabrikniederl.  
Kbg., Kaiserstr. 46 \* 4 50 44

**Brinkmann, Martin**, A.-G.:  
Bremen + Geschäftsf. Bernh.  
Jackisch, Park Friedrichsruh 8  
4 22 68

**Brinkmann, Paul**, Kolonialw.,  
Drogenhdlg., Farben u. Lacke,  
Nasser Garten 98 4 19 50

**Briem, Marey**, Schauspielerin,  
Wallenrodstr. 49 3 19 63

**Britt, Fritz**, Kaufmann, Hufen-  
allee 76 2 24 09

**Britt, Walter**, Kfm., Feinkost,  
Spirituosen, Gluckstr. 3, Eing.  
Vogelweide 2 20 93

Vereinigte Dampfäscherei wäscht gut und billig • Tel. • 220 21

# FRANZ BRAUN NACHF.

INH.: INSTALLATEURMEISTER OTTO LINDENAU  
LEUNA-PROPANGASANLAGEN FÜR JEDEN ZWECK

KONIGSBERG (PR)  
KNOCHENSTRASSE 11  
FERNSPRECHER  
41858, 41859

BE-ENTWASSERUNGS-  
HEIZUNGSANLAGEN  
GASANLAGEN  
GROSS-KOCHANLAGEN

Vereinigte Dampfwäscherei wäscht mit feinsten Seifenflocken - Tel. 22021

**Britz, Kurt**, + Kfm., Hoffmannstraße 1 (4 11 07)

**Brix, Conrad**, Bezirksdirektor d. Schles. Feuerers-Gesellschaft, Hoyerbeckstr. 34 (3 39 28)

**Brix, Gottlieb**, Kolonialw., Barbarastr. 24 (4 35 80)

**Brix, Martha**, Frau, Scharnhorststraße 20 (2 23 56)

**Brix, Paul**, Lebensmittel-u. Konservengroßhandl., Schmörlingstraße 19 (4 04 96)  
Wohn.: Scheubertstr. 4 (2 03 08)

**Brock, Fritz**, Haberb. Grund 4 (4 12 63)

**Brock, Harald**, Pfarrer i. d. Christengemeinschaft, Luisenallee 18 (2 37 20)

**Brockdorff-Ahlefeldt, Johanna**, Gräfin, Körteallee 36 (2 03 86)

**Brockensammlung d. Stadtmission**, + Ziegelstr. 7 (3 79 55)

**Brockhagen & Co.**, Spedition, Umzüge, Wohnungsnachweise, Grundstücks- u. Hypotheken-Verkehr, Versicherungen, Straße der SA 51-52 (3 58 10) (3 05 19)

**Brockhaus, M.**, Herzog-Albrecht-Allee 32 (3 07 35)

**Brod, Emil**, Postinspektor, Wohn. Lawsker Allee 58 (2 22 85)

**Brode, Ellida**, Frau, Schönstr. 9 (3 60 45)

**Brodka, Ed.**, Alter Garten 7 (4 48 20)

**Broede, August**, Fleischerstr., Fabr. f. Fleisch- u. Wurstwaren, Plantage 24 (4 29 46)

**Broede, Ernst**, Fleischer u. Viehhdl., Seligenfeld b. Schönfließe (4 01 06)

**Broede, Gerl.**, Stud.-Assessor u. Organist, Hardenbergstr. 24 (2 49 73)

**Broede, Hans**, Klempnermeister, Be- u. Entwässerungen, Gasanl., Luisenallee 26 (2 28 69)

**Broede, Martha**, Blumen- und Kranzbinderei, Hinterroßg. 20 (3 54 72)

**Broede, Paul**, + Vertr. d. Fa. Wm. Klöpffer, Hamburg, Tragh. Kirchenstraße 3 (3 95 77)

**Broemer, Gustav**, Fleischermeister, Aweider Allee 87, I (4 38 31)

**Broske, Alfred**, + Möbelvertreter, Burgstr. 8-9, I (3 84 91)

**Broske, Elfriede**, geb. Beyer, + Ma&A-Atelier, Burgstr. 8-9, I (3 84 91)

**Bromberger, Erich**, Herren- maßschneiderei, Hohenzollernstraße 7, II (3 19 69)

**Bronsart, Adolf**, Gärtnereibes., Sudauer Weg 1-7 (2 50 83)

**Bronst, Franz**, + Vertr. d. Fa. J. G. Mouson & Co., Hoffmannstraße 5-6a (4 53 66)  
Kontor u. Lager Vorst. Langgasse 42, I Hofgeb. (4 53 66)

**Bronst, Waldemar**, Bezirks-schornsteinfegermstr., Brandenburger Str. 31a (4 35 54)

**Brosche, Emil**, + Kaufmann, Lawsker Allee 41, I (2 11 96)

**Brosch, Frida**, Erfrischungshalle, Hermann-Göring-Straße Nr. 185-189 (3 81 62)

**Brosch, Fritz**, + Oberingenieur, Rudauer Weg 3a, I (2 02 17)

**Brosch, Wilhelm**, + Handelsvertreter., Kaiserstr. 37 (4 10 87)

**Brosch-Wolter, Charlotte**, + Dentistin, Kaiserstraße 37 (4 10 87)

**Brosche, Ernst**, Bäckermeister, Albertstraße 5 (3 20 01)

**Broschinsky, Aloys**, Papier- u. Tüten-Großhandl., Unterhaherberg 44 (4 35 58)  
Wohn. Lixentgrabenstraße 8 (4 35 58)

**Broschko, Max**, vorm. F. W. Arendt, Kolonialw. u. Delikat.-Hdl., Trgh. Pulverstr. 4a (3 29 24)

**Brossel, Gustav**, Bäckermeister, Lerchenweg 18 (2 48 51)

**Brosius, Franz**, Milch- und Butter-Spezialgeschäft., Straße der SA 88a (3 87 60)  
Wohn. Königsock 1 (3 87 60)

**Brosius, Otto**, Baustoff-Vertret., Kaiserstr. 33, I (4 05 74)

**Brosius, Willi**, General-Land-schaftssyndikus., Schwarzorfer Weg 6 (3 29 58)

**Brosowski, Rudolf**, Meierei u. Lebensmittel, Schindekopstr. 15 (2 25 43)

**Brostowski, Marie**, Frau, Körteallee 28 (2 33 83)

**Brostowski, P.**, + Baugeschäft, Inh. Karl Westerhausen, Baumeister, Maurer- u. Zimmermstr., Dieffenbachstraße 39 (2 39 31)  
Zimmerplatz Bittrichstr. 4 (4 07 13)

**Broszal, Walter**, Textilvertreter, Rothensteiner Str. 50 (3 74 18)

**Broszelt & Co.**, Güter, Häuser, Hypotheken, Aufteilungen, Stein-damm 157, II (3 04 84) (3 04 85)  
Nach Geschäftsschluß (3 04 84)

**Broszinski, F.**, Kammerjäger, Samitzer Allee 20 (3 27 16)

**Broszlo, Paul**, Kaufm., Kaiserstraße 31 (4 27 61)

**Brotfabrik, Königsberger**, + Flottwellstr. 19 (2 11 17)

**Brotfabrik Mühle Kalgen**, + Post üb. Kbg., Pr., 5, Großbäckerei und Mahlmühle (4 20 54)  
Wohn. GeorgHoffmann (4 20 54)

**Browarszyck, Richard**, + Restaurant, Steind. 160 (3 27 04)

**Broweleit, A.**, Bauunternehmer, Sternwartstr. 70, Hinterhaus (3 56 54)

**Brown, Boverl & Cie. Akt.-Ges.**, Mannheim, Unterhaherberg 46/47 (4 58 61)  
Nach Geschäftsschluß:  
Gen.-Vertr. Dipl.-Ing. C. Liebsch, Hufenallee 78 (2 06 02)  
Vorst. d. K-Abt. W. Körber, Schindekopstr. 28 (2 07 39)

**Brozio, Fritz**, Kolonialw., Delikatessen, Tiepoltstr. 17 (3 96 06)

**Brozio, Gustav**, Bäckermeister, Unterlaak 26 (3 28 54)

**Bruchmann, Franz**, Bauunternehmer Ausl. sämtl. Bauarbeiten., Herm.-Göring-Str. 213 (3 68 33)

**Bruchmann, Karl**, Autofuhrbetrieb, Schönfließer Allee 22-24 (4 37 82)

**Brucker, Alfred**, + Dipl.-Ing. Maschinen, Werkzeuge, Aufzüge, Sackh. Kirchenstr. 23 (3 03 58)  
Nach Geschäftsschluß: Dipl.-Ing. Brucker, Herz.-Albrecht-Allee 3 (3 03 58)

**Brucker, Werner**, staatl. gepr. Dentist, 9-13, 15-19, Vorst. Langgasse 99 (4 24 30)

**Bruder, Hauptmann**, Schindekopstraße 28 (2 35 67)

**Bruderrat der Ostpreuss. Bekennatnissynode**, + Burgkirchenplatz 8 (3 39 42)

**Brück, Emil**, Vertr. für Eisenw., Kaiserstraße 1 (4 41 07)

**Brücken**, + Hohe Brücke, Kaiser-, Kötter- und Schmiedebrücke (3 40 05)  
Nach Dienstschluß (3 35 43)

**Brückhändler, Fritz**, Tütenfabrik, Tannaust. 45 (4 25 33)  
Wohn. Dorotheenstr. 1 (3 28 22)

**Brückmann, Else**, Julchen-thal 2 (2 05 42)

**Brückner, Hardenbergstr.** 2 (2 50 49)

**Bruemmer, von Bodo**, Tragh. Pulverstr. 18-19 (3 77 20)

**Brünnle, Friedr. Rudolf**, Kfm., Steindamm 15, II (3 18 05)

**Brüser, Bernhard**, Maler, Kl. Sandgasse 15 (4 11 23)

**Bruhn, Asmus**, + Tiefbauing., Mitinh. d. Tiefbaufirma Wilh. Bruhn, Kastanienallee 32 (2 23 48)  
Wohn.: Herzog-Albrecht-Platz 14 (3 21 23)

**Bruhn, F.**, Major f. R. a. D., Glückstraße 2 (2 04 61)

**Bruhn, Gustav**, Ost-Druckwaren-fabr., Weinbrennerer, Weingroßhandl., Vorst. d. Langgasse 13 (4 53 90) (4 53 91)  
Zweiggesch. Vorderroßgarten 31 (3 56 04)  
Zweiggesch. Lindenstraße 1 (4 58 59)  
Zweiggesch. Adolf-Hitler-Straße (3 00 70)  
Zweiggesch. Unterlaak 1 (3 81 37)  
Zweiggeschäft Arndtstr. 5-7 (2 13 25)  
Zweiggesch. Straße der SA 70a (3 24 71)  
Zweiggesch. Alter Garten 44-45 (4 53 91)

**Bruhn, Wilh.**, + Kulturang., Unternehm. f. Landeskultur u. Tiefbau, Kastanienallee 32 (2 23 48)

**Bruhns, Hans**, Kapitän, Hornstraße 7 (2 00 65)

**Brunan, Pfarrer**, Kalthöfer Kirchenstraße 3 (3 50 83)

**Brunck, F.**, + Seifenfabrik, s. u. L. Gamm u. Soba

**Bruncker, Georg**, Zoologisch. Spezialgeschäft, Vorst. d. Langgasse 63 (4 04 12)

**Brunnenberger, Karl**, + Musikhaus, Musikinstr.-Fabrikation, Kneiph. Langg. 37 (3 36 12)  
Wohn. Kaiserstr. 32 (3 36 12)

**Bruno, Fritz**, Kurz-, Woll-, Lederw., Maschinenstrick., Altst. Langgasse 35-36 (3 33 28)

**Bruns, Georg**, + Dr. jur., Staatsanwalt, Julchen-thal 2 (2 03 23)

**Bruns, Oskar**, + Prof., Dr. med., Dir. d. Med. Univ.-Polikl., Ernst-Wichert-Str. 11 (2 29 43)  
Privatsprechst. i. d. Med. Poliklinik, Alte Pillauer Landstr. 3b (tägl. v. 12-14 Uhr) (2 29 42) (2 29 43)  
ab 17 Uhr nur unter 2 29 43 zu erreichen

**Brunsch, Walter**, Vertr. d. Fa. Herold u. Wilhelm, Leipzig, Schrötterstr. 36, I (2 32 91)

**Brunsviga-Rechenmaschinen**, + Gen.-Vertr. Alfred Jaresch, Tragh. Kirchenstr. 12 (3 86 31)

**Brunz, C. O.**, Kolonialw.-Großhdlg., Wrangelstr. 25 (3 05 26)

**Brunz, Elisabeth**, Manteuffelstraße 1 (3 64 18)

**Brust, Theodor Konrad**, Haus f. Innendekorationen, Magisterstraße 10 (3 25 59)

**Bruweleit, Eduard**, Herren-maßschneiderei, Lager englisch. Stoffe, Steindamm 9a (3 52 15)

**Brzezinski, Paul**, Mittelschul-konrektor, Hoch Karschau (4 29 77)

**Bubles, Michael**, Meierei u. Lebensmittelhdlg., Albrechtstr. 7 (2 18 92)  
Zweiggesch. General-Litzmann-Straße 97a (2 00 04)

**Buhltz, Franz**, Bauing., Steinst. 38, II (2 00 08)

**Buchdrucker-Innung** zu Königsberg, + Kaiserstraße 3 (4 54 35)

**Buchdrucker Jos. Ad. Baer**, + Vorst. Langg. 101, Hofgeb. (4 51 86)

**Buchführungsstelle**, H. Buechler, + Kötterstr. 23 (3 36 63)  
+ Kötterstr. 23 (3 36 63)

**Buchhandlung der Pilgermission**, G. m. b. H., + Kreislerstraße 6 (3 57 83)

**Buchhandlung Käthe Stengel**, + Hufenallee 44-46 (3 43 21)

**Buchhelm**, + Dr., Oberarzt d. äußeren Abt. d. städt. Krankenanstalt Hinterroßgarten 52/53 (3 42 41)

**Buchhelm, Arno**, Kfm., Grundstücks- u. Hyp.-Makler, Friedrichswalder Allee 17 (2 49 17)

**Buchhelmsche Grundstücks-Verwaltung (Arno)**, Arndtstraße 17c (2 45 43)

**Buchholtz, J.**, Textilvertreterungen, Rheasstr. 7 (3 15 18)

**Buchholz, Edwin**, Adalbertstraße 17 (2 27 84)

**Buchholz, Edwin**, Fleischermeister, Knipprodestraße 13 (3 26 28)

**Buchholz, Erich**, + Rosenthal-Porzellane, Junkerstraße 12 und Schloßstraße 6 (3 64 67)  
Wohn. Schloßstr. 6 (3 64 67)

**Buchholz, Erich**, Vertr. d. Tuchhauses Paul Knaur, Berlin, Neue Dammgasse 32 (4 56 59)

**Buchholz, Ernst**, Buchdruckwalzen-Gießanstalt, Rep.-Werkst. f. Buchdruckereimaschinen, Tragh. Pulverstraße 39 (3 08 37)

**Buchholz, Franz**, Kanzlist, (Bezirksobmann b. d. NSROV), Zeppeleinstraße 41 (2 36 17)

**Buchholz, Franz**, Menbaugesch., Unterhaherberg 8d, I (4 13 67)

**Buchholz, Fritz**, Bau- u. Möbeltischlerei, Sternwartstraße 53-54 (3 34 92)

**Buchholz, Kurt**, Dr., Studienrat, Watterstr. 1 (2 34 31)

**Buchholz, Leo**, Dr. med., Arzt u. Geburtshelfer (9-11, 15-17), Straße der SA 60b (3 75 57)

**Buchholz, Paul**, Lehrer: Stimm-bildung, Kunstgesang, Friedrichstraße 1 (3 84 53)

**Buchholz, Rudolf**, + Leiter d. Fa. Bergedorfer Eisenwerk Akt.-Ges. Astra-Werke, Zweigbüro Kbg., Wohnung Goltzallee 12 (3 61 55)

**Buchholz, Walter**, Zeitschriftengroßvertrieb, Vorderroßgarten 15, I (3 58 27)

**Buchholz, Willy**, Schneidermeister, Rosenstr. 2 (3 07 00)

**Buchhorn, Fritz**, Delikatessen, Kolonialwaren, Körteallee 17 (2 24 56)

**Buchmüller, Peter**, Artikel f. d. Innendekoration, Fabriklager u. Vertretungen, Altr. Predigerstraße 28 (3 81 56)  
Wohnung Mühlenberg 1, III (3 81 56)

**Buchs**, + Stadtbaurat, Goltzallee 2 (2 14 93)

**Buchsteiner, Hauptmann**, Luisenallee 39-41 (2 23 54)

**Buchstelle f. d. Buchdruck-gewerbe d. Provinz Ostpr.**, + Leiter F. Kleib, vereidigter Bücherrevisor, Tragh. Pulverstraße 18-19 (3 24 95)

**Buchstelle**, + anerkannte Handwerks-Einzelhandelstreuhandst., Leiter Willi Bluhm, Buchrevis., Steindamm 40-42, I (3 15 21)

**Buchstelle H. Buechler**, + siehe Buchführungsstelle H. Buechler

**Budde**, Oberpostrat, Dr., Kron-prinzenstraße 14 (2 23 43)

**Buddrick's Saenerkohlfabrik**, Heidemannstr. 1, II (3 38 79)  
Fabriklager, Gewerbestr. 2 (2 15 39)

**Buderus'sche Handelsgesellschaft m. b. H.**, Verkaufsst. Berlin, Zweigbüro Königsberg, Pr., Selkestraße 10, I (4 14 64)

**Budewitz, Prov.-Straßenmeister**, Wilhelmstraße 7 (3 86 79)

**Budil & Zörgelbeil**, + Etablir., Ost-Reinke-Str. 8a (3 81 78)

**Budinski, Carl Wilhelm**, Baumeister, Baugeschäft für Hoch-, Tief- u. Betonbau, Tragheimer Kirchenstr. 71 (3 00 27)

**Budnick, Georg**, Kaufm., Sack-beim 46 (3 68 78)

**Budnick, Horst**, + Bezirksdir., Steindamm 11-12 (3 73 90)

**Budnick, Otto**, + Kfm., Vertr. d. Fa. H. Humpert, Papiergroßhdlg., Berlin S 14, Altst. Holz-wiesenstraße 6 (4 14 56)

**Budnick, Paul**, Mittelschullehr., Schrötterstr. 40 (2 03 36)

**Budnowski, Erich**, Hauptmann, Herzog-Albrecht-Allee 34a (3 82 88)

**Budnowski, Ernst & Co.**, Agt., Selkestr. 12 (4 11 91)

**Budschus, Erich**, Spedition, Gütertransporte, Vertretungen, Kaiserstraße 47, II (4 07 37)

**Budfus, Herbert**, Eisenwaren, Haus- und Küchengeräte, Jägerstraße 19 (4 48 05)

**Budzahn, Fritz**, Bau- u. Möbeltischlerei, Licentgrabenstr. 24 (3 61 82)

**Budzrus, Luise**, Bier- u. Likör-stuben, Brandenburger Straße 42 (4 11 61)

**Budzinski, Robert**, Maler und Graphiker, Rothensteiner Str. 70 (3 14 33)

**Budzrus, Adolf**, Eisenw., Haus- u. Küchengeräte, Pattern.-Hdlg., Schrotmühle, Brandenburger Straße 42 (4 20 60)

**Büchergilde Gutenberg**, + Buchgesellschaft d. DAF, Kbg., Pr., Vorderroßgart. 61-62 (Lad.), Haus der Arbeit (3 45 51)

**Bücherstube Rudolf Hanke**, + Gr. Schloßsteichstraße 11 (3 67 33)

**Büchert, Kurt**, Dr. med., Reg.-Med.-Rat, Sprechstund. 16-17, Hagenstraße 11 (2 05 75)

**Büchert, Oskar**, Merdehändler, Hinterroßg. 30, III (3 29 92)

**Buechler, Ernst**, Hauptmann, Hinterroßgarten 43 (3 09 06)

**Buechler, Hans Erwin**, Zahn-arzt, (9-12, 15-18), General-Litzmann-Str. 22 (2 50 71)

**Buechler, Heinz**, + s. Buchführungsstelle H. Buechler.

**Büchler, Otto**, Holzmakler, Sam-mitter Allee 131 (2 46 90)

**Büchler, Richard**, Landwirt, Amalienhof b. Königsberg, Pr. (2 16 94)

**Büchner, Adolf**, Bäckermeister, Preyler Weg 1 (2 53 51)

**Büchner, Erich**, Bäckermeister, Jägerstraße 32a (4 12 37)  
Zweigst. Ponarther Hofstraße 2 (4 12 37)

**Büchner, Rudolf**, + s. Gellert, Ulrich

**Büchtemann, Dr. & Co.**, + Hamburg, Vertr. Max Paschke, Gen.-Litzm.-Str. 110 (2 08 29)

**Bücking, Friedrich**, Kapitän, Schrötterstraße 8 (2 25 68)

**Bügel- u. Reinigungsanstalt „Tempo“**, Inh. E. Czerwonka, Rep.-Werkst. f. Dam- u. Herr-Gard., Kaiserstr. 31b (4 52 12)

**Bügel- u. Reinigungs-Anstalt „Rekord“**, + Inh. B. Willuweit, Nikolaistr. 27 (Zweiggeschäft: Unterhaherberg 32-33 (3 00 18)  
Wohn.: Krugstr. 9a

**Bügelanstalt**, + J. Urgien, Schneidermstr., General-Litzm.-Straße 24 (2 13 71)

**Bügelanstalt Bügellalke**, + Drummstraße 1a (3 12 32)

**Bügelanstalt Elegant**, Aenderung u. Reparatur. sämtl. Garderoben, Mitteltragh. 43 (3 16 91)

**Bügelanstalt „Elite“**, + Neuzzeitliche Bekleidungspege, Neue Dammgasse 33 (4 41 83)

**Bügelanstalt Hufen**, Inh.: D. Pagalis, Hufenallee 15 (2 06 39)

**Bügelanstalt „Kavaller“**, + Walsche Gasse 3a (3 57 01)

**Bügelanstalt „Monopoli“**, Inh. G. Schiemann, Schneidermstr., Vorderroßgarten 18 (3 66 39)

**Bügelanstalt Neumann's**, + Inst. sachgem. neuzeitl. Garder.-Pflege, Steind. 54 (3 94 01)

**Bügelanstalt „Rekord“**, + chem. Reinig., Reparaturwerkst., Oberroßg. 11-12 (3 19 29)

**Bügelanstalt „Roßgarten“**, Inh. Paul Korinth, Roßg. Markt Nr. 3 (3 26 13)

**Bügelanstalt Steindamm**, Tragh. Kirchenstr. 61 (3 85 33)

**Bügelanstalt Kurt Urgien**, + Beckstraße 30 (2 22 68)

**Bügelkunst „Lord“**, Reparierr., Reinig., Bügeln, Aedern sämtl. Garderob., Kunststopf., Steindamm 45 (3 39 49)

**Bühler, Otto**, Kfm., Gartenstadt Schönfließe Ost (4 14 17)

**Bülle, German**, Dr., Diplom.-Volkswirt, Major, Wrangelstr. 49 (3 27 00)

**Bülle, W.**, + i. H. Gerike, Bahr & Co., Miatcr-Tragh. 16 (3 13 28)

**Bilow, v., Curt**, Major a. D., Dieffenbachstr. 13 2 31 06

**Bilow, v., Dr. med.**, Facharzt f. Orthopädie, Steind. 59-61 (10 bis 13, 14-15<sup>o</sup>), außer Mittw. nachm., Sonnabend 10-12) 3 83 66  
Wohn. Adalbertstr. 16 2 29 60

**Bilowius, Else - Günther**, Hindenburgstraße 51a 2 35 31

**Bilowius, Emma**, Frau, Witwe, Adalbertstraße 5 2 00 80

**Bilowius, Fritz**, Fabrikvertretungen, Schrötterstr. 9 2 17 55

**Bürger-Resonance**, Inh. R. Michaelis, Burgstr. 1-2 3 85 16

**Bürger, Max**, Kohlenhandlung, Hammerweg 15 (2 50 66)  
Wohn. Zietenstr. 4 2 50 66

**Bürgers, Th. J., Prof. Dr.**, Dir. d. Hyg. Instit. d. Univ., Herz-Albr.-Allee 31-33 3 28 89

**Büro-Einrichtungen**, + Otto Naujoks, Steind. 144/45 3 66 63- 3 66 64  
Wohn.: Graf-Spee-Str. 7 2 09 18

**Büro-Organisation „Taylor“**, + Durchschreibebuchhaltung Herbert Krause, Vorderroßgarten 64 3 77 72

**Büro-Organisationsgesellschaft**, Brüder Goertz, + Münzstr. 19 3 55 77- 3 55 67

**Büsscher & Hoffmann, A.-G.**, + Dachpappen-u. Asphaltwerke, Betrieb Kbg., Thorner Str. 9 4 06 51  
Lager: Ponarther Str. 17 (4 06 51)

**Büsemaker, Jakobus**, Dr. med., Assistent d. med. Poliklinik, Brahmstr. 40 2 06 23

**Büssing-NAG.**, Vereinigte Nutzkraftwagen A.-G., Reparaturwerk Königsberg, P., Schönflöße Allee 19-21 \* 4 56 51  
Zentrale verbindet:  
Betriebsführer Verkauf } \* 4 56 51  
Ersatzteil. Kasse  
Ersatzteillager  
Meister  
Nachtanruf:  
Betriebsführer Rud. Reinecke, privat + 3 12 63

**Bülow, Hermann**, Schrott- und Metallhdg., Neugummierung von Autoreifen, Hofmannstraße 5/6h 4 16 80

**Büttner, Curt**, Oberschulrat, Hardenbergstr. 13 2 32 85

**Buettner, Erich**, Hilfsschulrektor, Kbg. Lehrergesangverein, Nachtigallensteig 23, I 3 69 40

**Büttner, Walter**, Bücherrev. u. aml. zugel. Helf. in Steuersach., Steindamm 9a 3 38 29

**Büttner, William**, Vertr. d. Eisen- u. Metallindustrie, Königseck 15 3 11 30

**Büttnerische Erben, W.**, Obstplantagen-Verwaltung, Steindamm 130-131, III 3 07 40

**Buhl, v. Baronin**, Vorsitzende d. Cecilienhilfe, Glaststr. 2, II 2 37 30

**Buhren, August**, Elektromstr., Maschinen, elektr. Anlagen, Sackheim 125 3 18 11

**Buhrke, Gastwirtschaft**, Samitter Allee 111 2 47 71

**Buhrke, Gustav**, Baugeschäft, Büro und Lagerplatz Am Landgraben, Wohn. Hindenburgstraße 47 2 10 61

**Buhrke, Willy**, Autofuhrbetrieb, Nasser Garten 48 4 11 15

**Bujok, Margarete**, Dr., Zahnärztin, Sprechz. 9-12, 15-18, Hufenallee 57-59 2 51 44  
Wohn. Ottokarstr. 5 2 23 13

**Bukolzer, Hedwig**, Geseussstraße 20-21, 3 17 60

**Bukowski, Arthur**, + Holzhdg., Aweid. Allee 15a 4 03 85

**Bukowski, Arthur**, + Milch und Lebensmittel, Aweider Allee 15a 4 03 85

**Bukowski, Hermann**, Installations-, Schlosserei, Klempnerei, Autogenische Schweißerei, Steindamm 45 3 38 54

**Buldmann, Franz**, I. Fa. Kaminsky u. Buldmann, + Schleusenstr. 1 (4 33 22)

**Bulgarisches Konsulat**, Königlich, + Vorst. Langg. 16 Dienststd.: 9-12 Uhr 4 02 82

**Bulka, O.**, Kunsthdg., Gemälde, Bilder-Einrahmungen, Französisch, Straße 1 3 95 61  
Wohn. Münzstr. 29 (3 95 61)

**Bullrich, Friedrich**, Baustellen, Baufinanzierungen, Domstr. 7, pt. 3 01 78

**Bund Deutscher Osten**, + Vorderroßgart. 31, III 3 14 38

**Bundt, Fritz, Nachf.**, Inh. Paul Bundt, Butter-u. Käse-Spezial-Gesch., Hinterroßg. 15 3 38 86

**Bung, Frau. Hebamme**, Barbarastraße 7 4 25 54

**Bung, F.**, Autofuhrbetr. 4 25 54

**Bunk, Charlotte**, Zigarren, Zigaretten, Tabake, Vorderroßg. 6 3 68 20

**Bunks**, + Grundstücksverwalter, Mittelanger 4-5 3 99 10

**Bunkus, Ernst**, + Gen.-Vertr., Kunzener Weg 22 3 12 51

**Bunschus, Ernst**, Bauingenieur, Luisenallee 71a 2 34 59

**Bunrock, Max**, Destillation u. Familiengarten, Hauptgeschäft Cranzer Allee 136 3 86 68  
Zweiggesch. Kalthöfische Str. 56 3 73 07

**Burandt, Kurt**, Kaufmann, Weidendamm 35 4 03 41

**Burandt, Oberstleutnant**, Bismarckplatz 5 3 69 10

**Burau, Ernst**, + Apothekenbes., Hagenstr. 23 2 39 00

**Burchard, v. d., Hans G.**, Abtl.-Leiter des Reichsenders Kbg., Rooderstr. 16 2 00 13

**Burchert, Bruno**, Kriegsbinder, Vorst. Langg. 20, I 4 08 58

**Burck, Margarete**, Handelsvertretungen, Straße der SA 8 3 89 48

**Burdensky, Gustav**, Kunstmaler, Dieffenbachstr. 45 2 07 96

**Burgschat, Albert**, Baunternehmer, Steind. 30a, III 3 21 74

**Burgschat, E.**, Dr. med., Arzt, Hindenburgstr. 59 (9-11, 16-18) 2 19 62

**Burgschat, Richard**, Dentist, (9-13, 15-18), Heumarkt 8, II 3 87 68

**Burgwinkel, Peter**, + Direktor d. Ost. Stahlbau-Gesellschaft m. b. H. (4 50 52), Körteallee 43 2 53 18

**Burlan, Gertrud**, + Frau, Schreibmaschinen-u. Vervielfältigungsbüro, Kaiserstr. 25 4 06 27

**Burian, J.**, + Inh. Gehr. Jördens, Optisches Institut, Paradepl. 3 3 15 62

**Burkel, Joh.**, Johanniterstr. 11 2 49 54

**Burkhardt, Ludwig**, Krugstr. 1a 3 19 03

**Burle**, Reichsbahnoberinspektor, Schubertstr. 14, II 2 33 69

**Burie, Lisbeth**, Krankenschwester, Unteroak 34a 3 06 21

**Burnoth & Skronn**, Bekleidung und Schuhwaren, Brandenburger Straße 13 4 29 00

**Burnoth, Helene, & Führer**, Woll-, Weiß- und Kurzwaren, Schrötterstraße 5 2 35 01

**Burnoth, Johannes**, Zigarren-Vertretung., Scharnhorststr. 22, I 2 24 63

**Burnoth, Max**, in Fa. Burnoth & Skronn, Kaufmann, Steindammer Wall 11 3 75 29

**Burnus A.-G.**, Darmstadt, + Vertr. Walter Schulte, Hagenstraße 30 2 47 18

**Burow-Apotheke**, + Berliner Straße 24-28 4 13 24

**Burow, Arthur**, + Inh. d. Fa. Langner & Co., Gebaurstr. 28 3 09 59

**Burow, Arthur**, Mineralöl-Großhdg., Vorderroßg. 23 3 10 54

**Burow, Ludwig**, Textil-Vertr. u. Lager, Vorst. Langg. 72 4 23 51  
Wohn. Jordanstr. 1 3 62 35

**Burow, Willy**, Textil-Handelsvertreter, Lutherstr. 7 3 76 24

**Burschenschaft „Germania“** (Verein Germanenhaus), Münzstraße 10 3 79 51

**Burschenschaft Gothia**, Verein Alter Herren der ehem. Cäcilienallee 1 3 70 87

**Burski, Willy**, Fleischermeister, Löben. Langgasse 50 3 27 39

**Burstin, v., E.**, + Ingenieurbüro, vereid. Sachverst., Havariekommissariat Hintertragheim 92 3 85 25

**Bury, Gustav**, + Schnürlingstraße 7 (4 45 26)

**Bury, K., Dr.**, Dir. u. Vorst. d. AEG., Büro Königsberg, Pr. Markgrafenstraße 5 2 11 92

**Busch, Johannes**, Marzipan-Konfitürenfabr., Junkerstraße 8, Poststr. 3-5 u. Gr. Schloßteichstraße 2 3 33 53

**Buschbeck u. Rebeustreit**, + Armaturen-Fabrik, Bischofsalada Sa., Vertr. R. Richter, Sophienstraße 9a 2 03 50

**Buschewitz, Heinrich**, Bau-u. Möbelschleierei, Powundener Straße 26 2 26 90

**Buschmann-Fischbach, Karl**, Opernsänger, Körteallee 49 2 14 02

**Busold, Artur**, + Gaststätte „Zum goldenen Stern“ Viehmarkt 14 4 20 81

**Butsch, + Dr.**, Rechtsanwält u. Notar, Büro: Schiefers Berg 5  
I. Ortsgespräche \* 3 50 67  
f. Ferngespräche 3 50 68  
Wohn.: 3 50 69, Gutsbaus Lapsau am Lauber Mühlenteich

**Butsche, Albert**, Zigarrenhdg., Sackheim 98 3 08 46

**Butschkowski, J.**, Maurermstr., Hans-Sagan-Str. 71 2 35 09

**Buttcherie, Richard**, Quednan, Ringstraße 64 3 27 67

**Butter- u. Käse-Spezialhaus**, „Zur gelben Ecke“, + Inh. Elsb. Kutz, Wasserg. 14 3 05 48

**Buttgereit, Otto**, Kfm., Eier-, Butter-, Käsehdg., Hofmannstraße 22 (4 00 38)  
Zweiggesch. Rosenauer Str. 70 4 00 38

**Buttkau**, + s. Apfel 3 55 07

**Buttler, Max**, Grundstücksverwalter, Krausallee 68 2 15 63

**Butzke-Werke A.-G.**, + Fabrik-lager Kbg., Pr. Altst. Tränkgasse 8 (Josef Heinrich) 3 26 38

**Bzdurek**, + Dentist, (Steindamm Nr. 109, I, 3 26 29)

**Bzdurek**, + Laboratorium f. Zahnersatz, Steind. 134, Hof 3 26 29

**Bzdurek, Gustav**, Dentist, staatl. gepr., Steind. Kirchenplatz 6 3 33 24

**Bzdurrek, Carl**, Fabr. f. Eisenkonstruktionen, Otto-Reinke-Straße 9 3 61 02

**Wach und Schließ**  
41144

**Café s. auch Kaffee**

**Café Alt-Wien**, Inh. P. Gottbell, Steind. 158 3 91 81

**Café Bauer**, Inh. M. Trampenau, Konzertcafé, Paradepl. 7 3 04 32

**Café Bergplatz**, + Inh. G. Melinat, Schiefer Berg 7 3 75 15

**Café Corso**, + s. ont. Konditorei Barthold

**Café „Eden“**, + Inh. Adolf Karusch, Kniproderstr. 17 3 50 14

**Café „Eiti“**, Inh. W. Mattnier, Vorst. Langg. 6 4 59 02

**Café Hansa**, + Inh. Karl Hasenbein, Lindenstr. 30 4 46 25

**Café Juilenthal**, + Inh. Karl Kühnert, im Park Luisenwahl 2 03 77

**Café Kl. Friedrichsberg**, + Alfred Krzywinski, Holsteiner Damm 159 2 48 88

**Café National**, Koggenstraße 4 3 52 34

**Café Sprung**, + Kondit.u.Kaffee, Straße der SA 84 3 63 93

**Café - Restaurant Fürstenteich** - 2 30 32

**Café u. Speisehaus „Astoria“**, Inh. Charlotte Christian, Waische Gasse 6 3 54 14

**Caillé & Lebel**, + Färberei, chem. Reinigungsanst., Teppichreinigungswerk, Gardinenwäsch., Fabrik: Unterhaberh. 86-88, Hoffmannstr. 23 (Wochentags: 8-18) \* 4 62 66

Läden:  
Vorst. Langg. 16 } (4 62 66)  
Vorst. Langg. 56 }  
Unterbah. 86-88 }  
Münzplatz 1 } 3 13 85  
Mitteltragh. 21 }  
Steind. 152 }  
Str. d. SA 49-50 }  
(Roßg. Markt) } 3 10 63  
Sir. d. SA 69 }  
Altst. Markt 22 }  
Gen.-Litzm.-Str. 18 }  
Hermannallee 20 } 2 24 65  
Hufenallee 53 }  
Hagenstr. 80 }  
Nach Geschäftsschluß ist zu erreichen:  
Prokurist J. R. Zink 4 62 68

**Caillé, Viktor**, Fabrikbes., Inh. d. Fa. Caillé & Lebel, Wohn. Brahmstraße 22 2 05 69

**Calender, Ernst**, Offenbaugesch., Kl. Sandgasse 12 4 42 27

**Calor-Emag** Elektrizitäts-Aktien-Gesellschaft, Ratingen, + Ingen.-u. Verkaufsbüro Kbg., Hermann Vetter, Mitteltragh. 34 3 52 16

**Camella-Werk**, + Nürnberg-O. Vertretung Siegfried Urban, Tiertgartenstr. 23 2 50 50

**Campanhausen, Bodo**, Baron, Zigarrengesch., Weißgerberstr. 1 3 12 57

**Cannel, Bruno**, Oberpostinspekt., Wallenrodstraße 19 3 17 19

**Capeller**, + Finanzpräsident, Paradeplatz 13 3 62 20

**Capeller**, + Oberstaatsanwalt, Straußstraße 8, I 2 00 77

**Capitol - Lichtspiele**, Vorstädt. Langgasse 35/36, Theaterbetrieb, Kbg. (Pr. der UFA) 4 11 70

**Caplan, Bruno**, Kaiserstr. 38, II 4 32 58

**Carbonnel, de Paul**, Dr. jur., Senatspräsident, Vorderroßgarten 67/68 3 15 80

**Carlschütte Rendsburg**, + Werkslager Königsberg, Insel Venedig 2 4 13 76

**Carstens**, + Konfitür-Spezialgesch., im Hauptbahnhof, Kontor Steinfortstr. 1, I 4 01 38

**Casati & Lederhausen**, Mineralöl-Import und Betriebsstoffe, Sattlergasse 7 \* 4 04 68  
Lagerbetrieb: Lastadie 48 (4 04 68)  
Tankanlage: Holländerbaumstraße 20 (Alter Lizenzbahnhof) (4 04 69)  
Nach Geschäftsschluß ist zu erreichen:  
Werner Lederhausen + 2 21 32  
f. Hafen Bunker-Abtlg. Ernst Voigt 3 31 29

**Casati & Lederhausen**, Tankstelle, Friedrichsbergstraße 7 4 11 56

**Casati, Otto**, Kaufm., Lawski Allee 5, I 2 22 15

**Casemir, Erwin**, Werbeberater, Donnauer Straße 61 4 41 52

**Casimir, Wilhelm**, Tischlerei, Alter Garten 5, II, Hof 4 14 37

**Casino Roggaten** (Viktoria-Automat), G. m. b. H., Rest., Roßg. Markt 4 3 02 46

**Casper, Alfred**, Architekt, Georgstr. 34 4 11 12

**Casprowitz, Willy**, + Klempn.-Mstr., Biederdruckapparate und Klempnerei, Stritzelstr. 5-6 3 21 09

**Castens**, Postbaurat, Lovis-Corinth-Str. 10 2 26 11

**Cauer, Stanislaus**, + Prof., Bildhauer, Graf-Spee-Str. 9 über 2 52 21

**Cement-Vertriebs-Gesellschaft m. b. H.**, Kanststr. 14, II 3 08 66- 3 08 67

**Central**, s. auch Zentral

**Central-Apotheke und Homöopathische Central-Officin**, + Dr. G. Wallrabe, Unteroak 28 3 67 84

**Central-Gragen**, + Coppenicusstraße 8 3 30 31

**Central-Krankenversicherung A.-G.**, + Bz.-Dir. f. Ost-u. Westpr., Walterstr. 1 2 23 21

**„Ceres“**, Hagelversicher.-Ges.a.G., Berlin, Bz.-Dir. Paul Hopp, Tragh. Pulverstr. 48, pt. 3 25 48

**Cerps-Drogerie**, Fritz Krenz, Steindamm 146 3 06 76  
Wohn. Luisenallee 13 (3 06 76)

**Chambeau, Ch.**, Körteallee 39 2 19 78

**Chambres garnies**, s. Fremdenheim

**Charisius, Altred**, + Dampfzuegelei, Brüneckallee 5-7 2 45 70

**Charisius, Bernhard**, GutFriedrichswalde, Königsberg-Juditten, Hammerweg 95 2 47 84

**Chaux, de la, Armin**, Regier.-Rat, Hufenallee 78, III 2 01 48

**Chemikalien-Aktienges., Berlin** W. 35, + Vertr. f. Ostpr. Erich Jänz, Schleusenstr. 9 4 03 80

**Chemische Fabrik Mühlenhof** + 4 31 59

**Chemische Fabrik Ost**, Dr. Ernst Meckbach, Oberlaak 7a 3 15 06

**Chem. öffentl. Untersuch.-Laboratorium Dr. Zahn**, + Gerichts-, Handels- u. Nahrungsmittelchemiker, Sachverst. d. Reichsfachschaft u. Handelskammer, General-Litzmann-Str. 28h 2 04 98

**Chemische Reinigungsanstalt**, + s. Caillé & Lebel 4 62 66

**Chemisches Institut d. Universität**, + Drummstr. 21 3 22 63

**Chill, Kurt**, Mozartstraße 8 2 29 30

**Chirurgische Klinik d. Universität**, + siehe Universitätsklinik \* 3 00 01

**Chmielewski, Redwig**, Zahn-technisches Laboratorium, Rudauer Weg 52 2 54 92

**Choinowski, Alfred**, Anzeigenleiter, Weidend. 13, II 4 49 47

Vereinigte Dampfäscherei wäscht gut und billig • Tel. • 220 21

**BOGO-Organisationsgesellschaft Königsberg Pr.**  
BRÜDER GOERTZ  
MÜNZSTRASSE 19 • RUF 35577

**Wach-u-Schließ Gesellschaft**  
41129



Vereinigter Dampfwäscherel wäscht mit feinsten Seifenflocken - Tel. 22021

**Chop, Otto**, Major, Busoltstraße 6, I 2 31 82  
**Chory, Paul**, + Betr.-Leiter, Krausallee 116 2 39 85  
**Christ, Bernhard**, Verkaufsl. Schönstraße 1, II 3 73 96  
**Christ, Johannes**, Hermann-Göring-Straße 40 3 25 09  
**Christeleit, Eduard**, Autovermietung, Hagenstr. 98 2 16 14  
**Christeleit, Ernst**, Tischlermstr., Hoyerbeckstr. 15, Hofgeb. 3 87 17  
**Christeleit, Franz**, Zigarren-gesch., Weidend. 9d, pt. 4 06 97  
**Christeleit, Fritz**, + i. Fa. C. H. Leskien Nachf., Schützenstr. 6 3 03 68  
**Christleit, Kurt**, Ing., Dr. rreer. pol., Landmaschinen, Schönrieder Allee 10-12, Vorsitzend. d. Gruppe Ostpreußen, Reichsverband d. Landmaschinenhandels 4 43 31  
**Christeleit, Paul**, Obst-, Gemüse-, Süßfrüchte-Großhandlung, Borchterstraße 8, I 4 30 42  
**Christensen, Th.**, Bachstr. 1a 2 53 09  
**Christian, Guslav**, + Leiter d. Gustav Genschow & Co., Akt.-Ges., Altst. Träng. 2, I (3 59 14)  
**Christl. Gemeinschaft**, Lavendelstr. 6 3 56 50  
**Christl. Gemeinschaft Tabor**, Hermann Hagenau, Altröbger Kirchstr. 13 3 56 91  
**Christl. Hospiz**, + Schiefer Berg 13, II 3 30 87  
**Christl. Verein junger Männer E. V.**, Steind. 152, I 3 78 23  
**Christlicher Zeitschriften-verein**, + Ziegelstr. 7 3 79 55  
**Christokat, Wilh.**, Baugesch., Spezialit.: Schallsichere Lechtwände, Isolierungen geg. Schall, Kälte und Feuchtigkeit, Horst-Wessel-Straße 1 4 07 90  
**Christopher & Umack A. G.**, + Abt. Anhängerbau, Niesky, Gen.-Vertr. Richard Goedecke, Hinterroßgarten 40 3 74 03  
**Chrysler-Automobile**, + Generalvertret. Curt Munk, Verkaufsbüro, Ersatzteillager, Service-Station, Hoffmannstraße 16 4 43 44  
 Nach Geschäftsschl. Curt Munk, Wohnung 3 30 55  
**Chudzinski, Horst**, Bürobeford., Möbel, Maschinen, Samlandweg, Parzelle 7 2 36 97  
**Cleclars, Otto F.**, + Dtsche. Edelliköre, Weingroßhdlg., Ausschankbetr., Hauptgesch.: Knph. Bierstuben, Kneiph. Langg. 25 3 31 91  
 „Strampelstübchen“, + Kai 4 3 70 07  
 Zweigbetriebe:  
 „Zum bunten Bock“, Altst. Langg. 15-17 3 09 60  
 „Zum neuen Hirschkrug“, Tapiauer Str. 4-6 3 24 80  
 „Zum Flügelrad“, Alter Garten 61 4 10 93  
**Cigarettenfabrik Yonidze**, Zweigniederl. d. Fa. H. F. & Ph. F. Reemtsma, Verkaufsbüro Ostpr., Vorderroßgarten 43/44 3 59 80  
**Civ.-Ing.-Büro E. Liedtke**, Rudauer Weg 44 2 00 23  
**Clasen, Helmut**, staatl. geprüft. Dentist (9-13, 15-18), Kneiph. Langgasse 41 3 08 65  
**Clasen, Käthe**, + Zahntechn. Laboratorium, Steind. 76/78 3 22 40  
**Clasen, Martin**, + staatl. gepr. Dentist, Steind. 76/78 3 22 40  
**Clasen, Benno**, Oberlöse, Holländerbaumstraße 10b, II 3 75 92  
**Clasen, Hermann**, Vertreter, Yorkstraße 47 3 79 93  
**Clasen, Claus**, + Obering., Generalvert. in Dieselmotoren, Deutsche Werke Kiel, A.-G., Motorenfabr. Hatz, G. m. b. H. Ruhstorf, Elektromotoren: A. Bitter & Co. Kassel, Beethovenstr. 30 2 50 77  
**Clemens, Art.**, Gemüse, Obst- u. Süßfrüchte, Charlottenstr. 17 2 14 45

**Clemens, Hermann**, Malermstr., Brandenburger Str. 19 4 22 93  
**Clos, Paul**, Malerei, Pillauer Str. 8 3 74 84  
**Cloa** - Generalvertretung, Kni-proderstraße 7 3 83 10  
**Coca-Cola G. m. b. H.**, Mineral-wasserfabrik, Cranzer Allee 138a 3 83 39  
**Cohn, Eugen**, Rechtsanw., Kai 2 3 62 36  
**Cohn, Georg**, Junkerstraße 12, I 3 22 58  
**Cohn, Georg, Dr. med.**, Hufen-allee 27, I 2 24 42  
**Cohn, Grete**, Frau, geb. Stern, Claaßstraße 13, II 2 19 36  
**Cohn, Meinhard**, Foto-Werk-stätte, Hoffmannstr. 15 4 01 03  
**Colas Kallaspahl G. m. b. H.**, + Berlin-Königsberg, Lawsker Allee 45 2 29 37  
**Coldewey, Armin**, Direktor, Hammerweg 12, I 2 24 98  
**Collasius, Walter**, Bankdirek-tor, Gerhart-Hauptmann-Str. 4/6, 3 28 82  
**Collin, F.**, staatl. gepr. Dentist (9-13, 15-17), Röntgenlabora-torium, Münzstr. 23, I 3 03 66  
**Collin, Reinh.**, + i. Fa. Beton- u. Tiefbau K.-G. Collin & Co., StraBe der SA 36 \* 3 50 63  
**Colmsee, Hans**, Bier- u. Likör-stuben, Weidend. 4a 4 47 45  
 Wohn. Weidend. 4a, I (4 47 45)  
**„Colonia“**, Kölnische Ver-sicherungs-A.-G., + Bz.-Dir. Fritz Milewsky, Krugstraße 1a 3 60 24  
 Gen.-Vertr. Paul Föllmer, Unter-haberberg 21 4 51 29  
 Gen.-Vertr. Waldemar Wolf, Junkerstraße 5a 3 30 81  
**Combrink, Heinrich**, + Ge-schäftsf. d. Ramesohl u. Schmidt A.-G., Kaiserstr. 46 4 53 45  
**Commerz- u. Privat-Bank Aktiengesellschaft, Filiale Königsberg Pr.**, Kneiph. Langgasse 16 \* 3 43 66  
**Concordia**, Elektrizitäts-A.-G., + Abt. Feuerschutz, Dortmund, Verkaufsbüro Kbg., Leiter Viktor Szyszka, Juchenthal 1 2 05 81  
**„Concordia“**, Lebens-Vers.-Akt.-Ges., Bezirksdirektion Kbg., Kneiph. Langg. 14 3 69 50  
 Nach Schluß: Bz.-Dir. Kurt Löwe + 2 11 68  
**Concordia**, + Leb.-Vers.-Bank Akt.-Ges., Köln a. Rh., Bezirks-direktion Adolf Urban, Goltz-allee 14, II 2 22 14  
**Conrad, Artur**, + Prokurist, Dieffenbachstr. 41 2 09 93  
**Conrad, Emil**, Bäckerel., Am Fließ 21 3 55 59  
**Conrad, Ernst**, Bäckermeister, Bäckerei u. Kaffeestube, Vorst. Langgasse 31 4 32 87  
**Conrad, Ernst**, Fahrradhdlg. u. Rep.-Werkst., Sackh. 130 3 76 48  
 Wg.: Tapiauer Str. 4b (3 76 48)  
**Conrad, Hans**, Ziviling., Vogel-weide 3 2 09 52  
**Conrad, Heinz**, + Ev. Heeres-pfarrer, Hinterroßgarten 43b \* (3 43 01)  
**Conrad, Hermann**, Steffock-straße 8a 2 35 93  
**Conrad, Hermann**, Papier-Vertr., Johannerstr. 54 2 45 18  
**Conrad, Otto**, Molkeerzeugn., Kalhöfische Str. 34 3 81 05  
**Conrad, Walter**, Bäckermstr., Richard-Wagner-Str. 29 3 87 12  
**Conrad, Wilhelm**, Bau- u. Kunst-schlosserei, Eisenkonstruktionen, Monkgasse 5 3 15 74  
**Conrads, Berthold**, Dr. phil., Prov.-Konservator., Gen.-Litzm.-Straße 19a, III 2 09 10  
**Conrads, Gustav**, + Werksver-tretungen, Tragh. Pulverstr. 23-24 über 3 15 69  
**Conrads, Werner**, + Land-maschinen - Werksvertretungen, Tragh. Pulverstr. 23-24 3 15 69  
**Conrady, Major**, Markgraf-enstraße 5 2 48 82

**Contag, Hermann**, Rentier, Herzog-Albr.-Allee 28 3 56 01  
**Continental-Schreibmaschinen** + Generalvertrieb E. Erlatis, Kneiph. Langgasse 22 \* 3 10 57  
**Continental-Cauchouc-Compagnie G. m. b. H.**, Hannover, Niederl. Königsberg, Pr., Schür-lingstr. 14 \* 4 61 56  
 Nach Geschäftsschl. 2 06 73  
**Continental-Hotel**, + Vorst. d. Langgasse 68 \* 4 61 12  
**Continente Bau-Aktien-Ges.**, + s. unter Dryckerhoff & Widmann K.-G.  
**Continente Teerstraßen-Baugesellschaft m. b. H.**, + Schleusenstr. 7 \* 4 60 91  
**Controll-Co. m. b. H.**, Zweig-niederl. Königsberg, Kontrolle v. Getreide und Waren aller Art, Sattlergasse 7 4 19 79  
**Conz, Elektro-Motoren**, + Vertreter Heinrich Ruppel, Knochen-straße 25-26 \* 4 27 41  
**Coranda-Laechelin, Käthe**, Konzersäng. u. Gesanglehrerin, Koggenstr. 42 3 17 94  
**Corinth, Kaiserstr.** 33 4 41 47  
**Cornelius, A.**, Inh. Ernst Ne-wiger, Papier- u. Papp.-Großhdlg. und Linieranstalt, Unterlaa 40 3 04 86  
**Cornelius, Max**, Zuckerwaren-Großhdlg., Rich.-Wagner-Str. 32 3 13 15  
**Corps Masovia**, Straße der SA 51-52, II 3 22 70  
**Corvin, v. Otto**, Staatl. Lotte-rie-Einnahme, Poststr. 6-7 3 18 17  
**Cramer, Kurt**, Kfm., Handels-vert., Kurfürstendamm 15, III 4 54 96  
**Cranzer-Bahn**, Nordbahnhof, Auskunft über Fahrplan u. Fahr-preise, Sonderfahrten, Omnibusbetrieb u. Omnibusvermie-tung 3 75 26  
 Auskunft über Güterverkehr, Gü-terabfertigung, Wagenbestel-lung 2 26 78  
 Betriebsleiter, Verwaltung, Fund-büro 3 75 25  
 Betriebsleiter Kaminski, Wohn. General-Litzmann-Str. 32a 2 33 77  
**Creditreform** + siehe unter Verein Creditreform  
**Cremer, Th.**, + Otto-Reinke-Straße 8a 3 81 78  
**Creutz, Curt**, Direktor d. Adler-werke, Fil. Königsberg Pr., Gluck-straße 1 2 52 60  
**Creytz, v. Maria**, Milch und Feinkost, Scharnhorststraße 1 2 37 04  
**Crée, G.**, + Kantstr. 15, II 3 03 62  
**Crée, Julius**, Töpfermeister, Ofenbaugeschäft, Brandenburger Straße 74 4 00 35  
**Crée, Otto**, Dekorateur, Polster-möbel- und Dekorationsgeschäft, Kunkelstr. 20 2 06 31  
**Crünger, Leo**, Reisebeamter d. Heinrich Lanz A.-G., Mannheim, Zweigniederl. Königsberg Pr., Herzog-Albr.-Allee 14 3 31 62  
**Crüger, Otto**, Dr. phil., Leiter d. Pflanzenschutzamtes, Brahm-straße 38 privat 2 39 97  
**Crüger, Paula**, Sophienstr. 8a 2 27 88  
**Cruse**, + Prokurist der Kohlen-imp. n. Poseidon Schiff. A.-G., Coppersnicusstr. 9a 3 81 94  
**Canze**, + Hauptmann, Cranzer Allee 63 \* (3 43 01)  
**Cykolop-Ges.**, Inh. E. Hoff-mann, Köln (Rhein), + Gen.-Vertr. von der Reith, Rei-charstraße 3 2 07 41  
**Czeczor, Paul**, Lackierermstr., Gen.-Litzmann-Str. 53 2 24 40  
**Czekay, Benno, Dr.**, Zahnarzt, Kaiserstr. 17, Sprechst. : 9-12 n. 16-19 (außer Mittwoch und Sonnabend nachm.) 4 35 55  
**Czekay, Fritz**, Schuhwarengesch., Speichersd. Str. 148 4 41 89

**Czempner, Heinrich**, Tischler-mstr., Werkstatt Sedanstr. 5-6 3 02 16  
 Wohn. Prinzhauseneck 5 (3 02 16)  
**Czepluch, Hans**, Bäckermeister, Jerusalem Str. 24 4 05 22  
**Czerniewicz, Artur**, Kolonial-war., Artilleriestr. 29 4 22 57  
**Czernobilsky, H.**, + Kaiser-straße 22 (3 02 70)  
**Czerwon, Ernst**, Kaufmann, Schmiedestr. 6/7, II 3 54 82  
**Czerwonka, August**, Handels-vertreter, Oberrollberg 17, III 3 10 74  
**Czeslick, Walter**, Kfm., Tabak-waren, Unterhaber. 3 4 43 26  
**Czibor, F.**, Bäckermstr. (Schiffs-bäckerei), Neuer Graben 12 3 51 84  
**Cziborr, Franz**, Schmiedemstr., Hufeschlag und Wagenbauerei, Gebührl. Str. 36 3 15 31  
**Cziborr, Willy, jun.**, Schmiede-mstr., Hufeschlag u. Wagenbau, Vorderlornse 3 4 41 74  
**Cziborra, Friedrich**, Kolonial-waren u. Delikatess., Schrötter-straße 38 2 07 52  
**Cziborra, Werner**, Zig., Weine u. Spirituosen, Hagenstr. 43 2 32 15  
**Czibulinski, + Staatl. Lotterie-Einnahme**, Vorst. Langgasse 116 4 41 92  
**Czibulinski, Walter**, Hauptm.-a. d. Dr., Dipl.-Volksw., Judit-, Lewaldstr. 19 2 48 77  
**Czimmek, Alfred**, Stadtbau-architekt, Park Friedrichsruh 16 4 41 78  
**Czincel, Ernst**, Bäckerel., Hinterlornse 15a 4 13 35  
**Czlossek, Erich**, Maßschneiderei, Stofflag., Theaterpl. 6 3 06 08  
 Wohn. Mitteltragh. 26 (3 06 08)  
**Czurgelles, Wilhelm**, Kraft-wagenführer, Weidendamm 14 4 26 38  
**Czwalina, Lothar, Dr.**, Zahn-arzt, Sprechst. 8-13, 15-18, Schiefer Berg 7a 3 96 17  
**Czybulka, Erich**, Getreide, Saat-en, Futterm., Kartoffelgroßhdlg., Neue Dammgasse 83 4 38 02  
**Czychowski, Franz**, Landgerichts-Direktor, Scharnhorststraße 12 2 21 47  
**Czygan, Claus**, Milch u. Lebens-mittel, Steind. 174/175 3 17 89  
**Czygan, Ernst**, + Pfarr. d. Frie-denskirche, Straße der SA 10, I 3 89 97  
**Czygan, Horst, Dr. med.**, Fach-arzt f. innere Krankheiten, Am Schloß 1, II 3 26 60  
**Czygan, Wilhelm**, Meierei, Le-bensmitt., Oberlaak 23a 3 51 32  
 Hufenallee 70-72 (3 51 32)  
 Stägemannstr. 54 2 07 03  
 Wohn. Tragh. Kirchenstr. 57, II (3 51 32)  
**Czymal, Albert**, Tischlerei f. Möbel, Bau und Innenausbau, Sternwartstr. 56-57 3 50 95  
**Czymal, Gustav**, Tischlermstr., Alter Graben 25, I 3 35 24  
**Czymmek, J.**, Handschuhgesch., Fritz-Tschierso-Pl. 1 3 11 29

**Dähn, Heinrich**, + Filialleiter d. Fa. Gebr. Wichmann, Zeichen-u. Fern-Bedarf, Schifferdecker-straße 4a 4 03 54  
**Dähn, Käthe**, Frau, Paradepl. 21 3 24 14  
**Dastz, Hans**, Abteilungsleiter, Herzog-Albrecht-Allee 5 3 34 18  
**Däring, Ernst**, Wagen- u. Auto-Lackiererei, General-Litzmann-Straße 97 2 33 79  
 Wohn. Otto-Reinke-Str. 7, II 3 56 10  
**Däring, Willi, u. Kirsch, Ewald**, + Zahntechn. Labora-torium, Steindamm 152, Hofgeb. 3 22 56  
**Dahlander, Gustav**, Landwirt-schaftsrat n. Tierzuchtndirektor d. Landeshauserschaft Ostpreußen, Schrötterstr. 10 2 39 36  
**Dahlke, Fritz**, Kohlenhdl., Krugstraße 2-3 3 81 85  
**Dahlke, Lothar**, Fleischermstr., Blumenstr. 12 3 01 47  
**Dahlmann, Reinhold**, Oberst, Hoyerbeckstr. 13 3 37 01  
**Dahmann, Alfred**, Oberlöse, Am Ausfallort 41, III 3 83 34  
**Daimler-Benz A.-G.**, Ostwerk Königsberg, Pr., Abt. Fabrikation \* 2 41 81  
 Auf Anruf meldet sich die Zentra-le, welche mit der Leitung oder den einzelnen Abteilungen verbindet.  
 Nach Geschäftsschl. kaufm. Lei-tung Schreiner + 2 50 15  
**Daimler-Benz A.-G.**, Ostwerk Königsberg, Pr., + Abtlg. Ver-kauf: Steind. 52/53 \* 3 02 01  
 Nach Dienstschluss (Hausmeier, Steindamm) \* 3 02 01  
 Reparatur-Werk \* Sanland-Ersatzteil-Lager wg 43 \* 2 40 31  
 Fischer, Bernhard, Dir. d. Daim-ler-Benz A.-G., Ostwerk Königs-berg, Pr. \* 2 40 31  
 Privat u. nach Geschäftsschl.: Neuhausen 205  
**Daimon**, + Auslieferungslager + Heilmuth Rosenthal, Vorst. Lang-gasse 20 4 33 37  
**Dakert, Otto**, Fleischermstr., Schönbergerstr. 16 3 32 14  
**Dalldas, Fritz**, Delikatessen u. Meierei-Erzeugnisse, Samiter Allee 12 3 24 83  
**Dambrowski, G.**, + Autovermietung, Kröchenstraße 7-8 3 19 58  
**Dambrowski, Walter**, Ober-teleg., -Insp., General-Litzmann-Straße 83 2 10 10  
**Dameran, Emil**, Malermstr., Litaauer Wallstr. 61 3 28 05  
**Dameran, Erich**, Memeler Weg Nr. 31 3 22 37  
**Dameran, Ewald**, Möbelschäft, Sackheim 65 3 53 93  
**Dameran, Franz**, Dipl.-Handels-lehrer, Buch- u. Bilanzrevision, Wirtschaftl. u. Steuerberatung, Nitschallensteig 9 3 56 85  
**Dameran, Rich.**, + s. Damrau  
**Damm, Fritz** + (Inh. d. Masu-rischen Holzindustrie Löten), Körteallee 9 2 14 18  
**Dampferanlegestelle am Packhof**, + Freigang (3 74 22)  
**Dampf-Kesselreinigung**, + Inh. Eugen Witt, Lavendelstr. 19 3 37 32  
**Dampfkesselreinigungs-Institut**, + s. Ostpreubisches  
**Dampfkessel-Revisionsver-ein**, + s. Ostpr. Revisionsverein  
**Dampfsäge- und Hobelwerk Gerdaun** (Inh. Schulz & Maß), Hauptbüro Kbg., Nutzbolzhdlg., Kapf. Langg. 11-12, I 3 01 07  
 Nach Geschäftsschl. Schulz + 2 39 07  
**Dampfwäscherei „Fort-schritt“**, + Inh. M. Neumann, Kurfürstendamm 7 4 29 38  
**Dampfwäscherei Königs-berger Hauswäscherei**, + Straße der SA 77b 3 64 97  
**Dampfwäscherei Schwan**, + Cranzer Allee 131 3 12 42



**Dabert, Hedwig**, Restaurant, Koggenstr. 15 3 07 93  
**Dabisch, Hans**, + Vers.-Bz.-Dir. (8-13 u. 15-17, Sonnabend 8-13), Tragh. Kirchenstr. 30 3 00 87  
**Daczko, Carl**, Dipl.-Ing., Reicke-straße 4 3 67 66  
**Daczko, Herta**, + Luisen-allee 53 2 54 07



Vereinigte Dampfwäscherei wäscht gut und billig • Tel. 220 21

**Dampfwaschanstalt**, + Vereinigte Dampfwäscherei, Hindenburgstraße 49 \* 2 20 21

**Dampfwaschanstalt F. Schwerendt**, + Fabrik n. Kontor General-Litzmann-Str. 112 \* 2 40 36 u. 2 11 60 Zweiggewerbe Beethovenstr. (2 11 60) Zweiggewerb. Steind. Kirchenpl. 4 3 34 01 Wohn. ist zu erreich. (2 11 60)

**Dampfwaschanstalt/Prinzen** \* 2 40 91

**Dampfi-Wasch- und Pflianzstalt Continental-Hotel**, + Vorst. Langg. 68 \* 4 61 12

**Dampfziegelei Awelden**, Inh. Hugo Utesch 4 45 03

**Dampfziegelei Juditten**, + Alfred Charisius (2 45 70)

**Dampfziegeleiwerk Kalthof G. m. b. H.**, Devauer Str. 49 3 18 04

**Dampfziegeleiwerk Zöggershof-Ernsthof m. b. H.**, + Bееckstr. 23. I 2 01 26

**Dampfziegeleiwerke Reimaunsfelds, GmbH.**, + Königsberg, Pr., Schleusenstr. 7 \* 4 60 91

**Damrau, Richard**, + Malereigeschäft, Oberhaberberg 17, III 4 51 71

**Danat, Gertrud**, + Lutherstr. 8 3 90 05

**Dander, Max**, + Schankwirtschaft, Viehmarkt 1 4 19 32

**Dangschat, Erich**, Dr. med., Facharzt für Chirurgie, Steindamm 88-90 (11-13, 16-17, Mi. u. Sbd. nachm. keine Sprechst.) (2 02 56) Privatklinik, + Vogelweide 4 22 74 Wohn. Glückstr. 5 2 02 56

**Dangschat, Käthe**, Tiergartenstraße 29, Seite II 2 10 70

**Daniel, Johannes**, + Schindekopfabrik 16 2 18 72

**Daniel, Walter**, Kantinenpächter, Wirtschaftsgebäude, Kasernenneubau Kanonenweg 3 11 80

**Danielowski, Emil**, Schneidernstr., Augustastr. 10 3 12 59

**Daniels, F. J.**, Land- u. Volkswirt, Wiebestr. 107 2 30 79

**Dank, Albert**, Seifen- u. Toilettenartikel, Großhandlung, Oberlaak 26 3 74 91

**Dank, Friedrich**, Fuhrhalterei, Yorkstr. 2 3 00 85

**Dank, Richard**, Fuhrhalter, Stagemannstr. 63 2 50 63

**Dannappel, Ernst**, Ladestation, Sternwartstr. 16 3 20 59

**Dannat + Freytag**, + Papiergroßhdlg., Gebauhstr. 26 3 65 46. 3 16 18 Nach 16 Uhr 3 65 46

**Dannebauer, Hans**, Damen-Friseur, Richard-Wagner-Str. 26 3 57 22

**Danneberg, A.**, Rest., Hofmannstraße 3 4 41 15

**Dannenbaum, Max**, Dr., Hauptmann, Kuackelstr. 11, pt. 2 05 95

**Dannenberg, Emil**, Landwirt, Schillerstraße 20 2 07 77

**Dannenberg, Helmut**, Bäckermeister, Boyenstr. 8 2 39 25

**Dannenberg, Kurt**, Uhrmachermeister, Unterrollberg 9-10 3 76 67

**Dannenberg, Werner**, Schrotterstraße 21 2 14 59

**Danowski, Dr.**, Rechtsanwalt, Wohn. Gerhart-Hauptmann-Str. 8 3 06 50

**Danowski, Ernst**, + Kaufmann, Goethestraße 21 2 22 31

**Danowski, Walther**, + Dr., Rechtsanwalt u. Notar, Rudat, Fritz, Dr., Rechtsanwalt u. Notar, Paradeplatz 4 3 08 89

**Danti, Lona**, Steindamm 145 3 86 42

**Dantowitz, Hermann**, Kaufm., Kaiserstr. 9 4 52 83

**Danz, G.**, + Fuhr-, Kies- u. Steingeschäft, Lastrafwagen f. jed. Transp., Moditten (Stadthof), Post Metgethen 2 18 71

**Danz, Walter**, + Stadtoberinsp., Vorstandsmitgl. d. Stiftg. f. g. Wohnungsbau, Stagemannstraße 17 2 32 98

**Darda, Alfred**, Tischlermeister, Bau- u. Möbeltischlerei, Knochenstraße 13 4 10 79

**Dargel, Bruno**, Ingenieur, Straußstraße 8, pt. 2 51 98

**Dargel, Franz**, Schneidermeister, Alter Garten 26 4 06 41

**Dargel, Friedrich**, + Gaststätte „Augustahalle“, Augustastr. 19 3 36 50

**Dargel, Leo**, + Prokurist, Goltzallee 15 2 34 14

**Dargel, Paul**, Am Ziegelhof 10 3 39 76

**Dargel, Paul**, Schneidernstr., Hindenburgstr. 45b 2 18 74

**Darkow, Erich**, Kfm., Tammnaustraße 33-36 4 33 48

**Darley, Max**, + Kfm., Leiter d. Verkaufsbüros Königsberg der Klöckner-Humboldt-Deutz A.-G., Goltzallee 22, II 2 33 24

**Darms, Emil & Co.**, Beton- u. Schleuderbetonwerke, Domnauer Str. 16-18 4 04 65. 4 35 50 Wohn. Werkmeister (4 04 65) Wohn. Zippies (4 35 50) Privat Wildenbruchstraße 13 3 77 98

**Darmverwertung Königsberg Fr., e. G. m. b. H.**, Büro, Lager, Expedition, Darmverkauf, Stadt, Schlachthof 4 32 37 Geschäftsf. Max Geyer, + Wohn. Tiergartenstr. 51 2 28 18

**D.A.S.**, + Dtsch. Autom.-Schutz A.-G., Geschäftsstelle Schrotterstraße 14, II 2 15 09

**Datta, Hans**, Obst- u. Gemüse-Großhdlg., Kneiph. Hofgasse 11 3 01 92 Wohn. Paradeplatz 3 3 75 91

**Dattner, L.**, + Direktor d. Siemens & Halske A.-G. u. Siemens-Schuckertwerke A.-G., Königsberg, Pr., Vogelweide 11 2 15 49

**Dau, Frida**, Gewerbeoberlehrerin, Krausallee 14 2 20 59

**Dauer, Richard**, Inh. Walter Riedel, + Kunst- u. Bauglas, Mitteltragheim 25 3 53 34

**Daum, Hans**, Regierungsdirektor, Glückstr. 3, III 2 52 34

**Daumann, Erna**, Meierei, Börsenstr. 12 4 52 10

**Daumann, Karl**, Meierei und Lebensmittel, Köttelestr. 16-17 3 90 56 Zweiggewerb., Nachtgallensteig 9 (3 90 56)

**Daumlehner, Siegfried**, Architekt, Hohenzollernstr. 4 3 62 91

**Danter, Bernh.**, Felle- u. Rauchwaren-Großhdlg., Schmiedestr. 5 3 78 56

**Dauter, Gebr.**, Kürschnermeister, Pelzwarenhaus, Altst. Langgasse Nr. 54-55 3 68 76

**Dauter, Karl**, Nach Geschäftsschluß: Georg Dauter, Kl. Holzstr. 4 (3 68 76)

**Dauter, Willy**, Fleischgeschäft, Scheffnerstr. 1 4 30 59

**David, Friedrich**, Kfm., Tammnaustr. 6 4 59 19

**David, Herm.**, Damen- u. Herrenmaßschneiderei, Kniprodestr. 7, I 3 80 31

**Davidell, Hans**, Chauffeur, Wehnerstr. 6 3 68 46

**Davidell, Hans**, Lastauto-Fuhrbetrieb, Transporte aller Art, Tragh. Pulverstr. 22 3 54 45

**Dawans, v., Siegesmund-Helmuth**, Hoverbeckstr. 17 3 52 04

**Dawert, Erhard**, Stabhalter, Straße der SA 73 3 58 59

**Dawidell, Fritz**, Lastauto-Fuhrbetrieb, Rippenstr. 2, pt. 3 29 81

**„Debag“ s.** Deutsche Betriebsges. f. drahtl. Telegrafie m. b. H., + Berlin, Zweigst. Königsberg, Pr., Vorst. Langg. 85, II 4 09 31

**Debellus, Heinrich**, Bauing., Rudauer Weg 42, I 2 46 86

**Debler, Walter**, Fuhrunternehm., Plantage 19 4 00 89

**Deblitz, s.** Steuerrantmann, Claabstr. 8 (2 14 20)

**Deblitz, Alb.**, Manufakturwarengeschäft u. Textil-Vertretungen, Boyenstr. 14 2 25 48

**Deblitz, Erich, A. Mauritz**, Fleischermeister, Viehagtl., Jerusalemstraße 19 4 26 37

**Decker's Bier- u. Likörstuben**, Samtiter Allee 140 2 45 59

**Decker, Ernst**, Bäckermeister, Sackh. Mittelstr. 9 3 29 04

**Decker, Gustav**, Inh. Margarete Decker, Bäckerei, Vorst. Langgasse 50 4 27 01

**Decker, Hellmut**, Kaufmann, Niddener Weg 5 3 34 07

**Decker, Chr.**, Glashäuserei, Gärtschaft f. Apotheken, Drog. u. Laboratorien, Flaschengroßhdlg., Kreuzstr. 29-31 3 10 34

**Decker, Wilhelm**, Viktoriastraße 2 4 13 81

**Dederichs & Cie, Heinrich**, + Fabriklager Dürener Feinpapier, Breslau V., Auslieferungslager Walter Leuschner, Tragh. Pulverstraße 21 3 05 12

**Deetz, Karl**, Baugesch. G. m. b. H., Marienburg Wpr., Baubüro Kbg. (Pr), Zietenstr. 13 2 39 90

**Defaka, Deutsches Familien-Kaufhaus G. m. b. H.**, + Steind. 147 3 07 12. 3 07 15 Nachtruf Geschäftsführer Mann (3 07 12)

**„Dehnt“ Kontroll-Buchhaltung G. m. b. H.**, Berlin, + Gen.-Vertr. Neuer Graben 6-8 3 63 24. 3 05 35

**Dege, Otto**, Gaststätte, Zigarren- u. Weinhdlg., Inh. Wally Dege, Plantage 24 4 28 73

**Degenhardt, Fritz**, Textilvertreter, Viktoriastr. 6 4 49 29

**Degenhardt, Kurt**, + Spezialgeschäft f. Feuerwehrgüter u. -Ausrüstungen, Techn. Handlung, Sattlergasse 7 4 20 77 Wohn. Rudauer Weg 3a 2 18 88

**Degner, Albert**, Tapetier-, Werkstätte f. Polstermöb. u. Markisen, Schwabenweg 5 2 04 59

**Degner, Helene**, Kolonialwarengesch., Arnoldstr. 5 3 64 04

**Dehmel, Karl, Nacht.**, Inh. Andreas Wessolowski, Tabak- und Zuckerw.-Großhdlg., Löben. Langgasse 49, I 3 74 95

**Dehmlow, Erna**, Spezialistin im Trimmen rauchbaarig. Bunderass., Mozartstr. 37 2 49 19

**Dehn und Radau**, Herren-Fertigkleidung, Französis. Str. 12/13a 3 38 37

**Dehn, Fritz**, Ingenieur, Hagenstraße 34 2 37 89

**Dehn, Hildegard**, Kolonialw., Feinkost, Kaiserstr. 34 4 13 61

**Dehn, Joachim**, Bauführer, Hoch- u. Tiefbau-Ges., Königsberg, Weidendamm 35 4 45 02

**Dehoff, Ernst**, Dipl.-Ing., Obering. d. Reichsvers. Königsberg, Pr., Dorotheenstr. 17 3 26 80

**Delchgraber, Carl**, Vorstandsmitgl. d. Vedag, Vereinig. Dachpappen-Fabr., Akt.-Ges., Haarbrückerstr. 1 2 01 02

**Deim, G. & Lange**, + Inh. Otto Lange, Rohprodukte, Lawsker Allee 19 2 17 98

**Deka-Pneumatik, G. m. b. H.**, Berlin, + Auslieferungslager Königsberg, Willi Stöpsel, Beethovenstr. 10 2 12 29

**Dekra**, + Prüfungsstelle Kbg., Ing. Harloff, Hochmeisterstraße 20 4 18 87

**„Delicia“**, + Chem. Fahr. Ernst Freyberg, Vertr. Ed. Rafalski, Sackheim 124 3 27 78

**Dellin, E.**, Innenausbau, Möbel-tischl., Ziegelstr. 14 3 59 93 Wohn. Bärenstr. 1 (3 59 93)

**Dellit, Albert**, Architekt, Cranzer Allee 133 3 52 46

**Delmag-Rammen** + s. Rich. A. Schöber 2 11 78

**Demag-Zug G. m. b. H.**, + Wetter/Ruhr, Elektrozeug, Hängekran, elektr. Krane bis 10 ts. Doppelwinden, Vertr. für Ostpr. Fahrholz, Gneisenaustr. 41 2 16 15

**Demag A.-G., Duisburg**, + Krananl., Verladebrücken, Bagger, Kompressoren, Diesellokomotiven, Vertr. f. Ostpr. Dipl.-Ing. Alfred Brucker, Sackh. Kirchenstr. 23 3 03 58

**Demant, Julius**, Rechtsanw., Vorst. Langg. 49, II 4 16 92 Wohn. Luisenallee 55, II 2 07 66

**Dembski, Johann**, Fleischermeister, Fleischer u. Wurstfabr., Hinterlomsle 17 4 53 78 Zweiggewerb. Vorstadt, Hospitalstraße 14 (4 53 78) Zweiggewerb. Krausallee 23 2 07 98 Zweiggewerb. Vorstadt, Langgasse 6 (4 53 78) Wohn. Luisenallee 13b 2 45 62

**Demke, Johannes**, Bau- u. Nutzholzhdlg., Säge- u. Hobelwerk, Kistenfabrik, Rudauer Weg 27 2 04 60. 2 15 78 Wohn. Goltzallee 1 2 08 25

**Demmler, Erich**, Geschäftsführer, Neuer Markt 4 3 24 43

**Demmler, Max**, Bz.-Schornsteinfegermeister, Herzog-Albrecht-Allee 48 3 89 32

**Demppowit, Fr.**, Ing., Adalbertstraße 6 2 12 03

**Demus, Wilhelm**, Bäck., Konditorei und Café, Gartenstadt Charlottenburg 2 27 62

**Denk, Jobanna**, Fleischerin, Oberhaberberg 73 4 56 41

**Denk, Paul**, Lastauto-Vermieter, Kaplanstr. 16 3 71 95

**Denke, Konrad**, + Vertr. d. Fa. Strunkmann n. Meister, Bielefeld, Leinenweherei u. Wäscheabrik, Krausallee 8 2 25 25

**Denker, Ludwig**, + Ingenieur, Steinstr. 25 2 11 64

**Denkmann, Fritz**, Schneidermeister, Am Fließ 33 3 19 16

**Densow, Werner**, + Bez.-Vertreter d. Paragon A.-G., Vorst. Langgasse 103 4 40 40

**Denzin, Arthur**, Dr., Rechtsanw. u. Notar, Kneiph. Langg. 27 3 65 28

**Der Deutsche Automobill-Club e.V., München**, + Gau Ostland, Geschäftsstg. öffn. v. 9-18 Uhr, Sonnab. v. 9-14 Uhr, Steind. 67-69 \* 3 25 41

**Derdia, Hans**, Kaufm., Lawskens, Straße 1053 2 00 75

**Dergewitz, Franz**, Schokoladen- u. Zuckerwaren-Großhandlung, Henschestr. 19 3 51 98

**Derlath, Friedrich**, Altsenr., Rohproduktehdlg., Damnhöfer Weg 15-17 2 02 59

**Derop A.-G.**, Verkaufsbüro Königsberg, Weidend. 22 4 12 66

**Desinfektionsanstalt**, + Tammnaustr. 22 \* 4 60 51

**Detektel Jagusch**, + Krim-Sekr a.D., Weberstr. 3 2 25 96

**Detektel-Auskunft Pflug**, + Steindamm 52-53 3 36 75

**Detektel-Auskunft Oskar Zelsing**, + Mitteltragheim 35 3 51 00

**Detektel u. Privatauskunft O. Guth**, + ehem. Krim-B. in Berlin u. Königsb., Kniprodestr. Nr. 10 3 65 72

**Detenhoff, Erich**, Handelsvertr. elektro- u. radiotechn. Spezialfabriken, Büro u. Lager Löben. Oberbergstr. 14 3 69 70 Wohn. Schwalbenweg 14 2 45 69

**Dethlefsen, R.**, Oberhausrat, Prof. Dr., Luisenallee 11 2 10 30

**Dethlefs, Hermann**, Direktor d. Ostpr. Heimstätte, G. m. b. H., Stobäustr. 3, II 2 36 70

**Deitmann, Waldemar**, Bezirks-Direktor, Am Stadtwald 22 2 20 84

**Deitmering, Otto**, Dr., Landwirtschaftsrat, General-Litzmann-Straße 30, I 2 27 72

**Deucar**, + Auslieferungslager, Inh. Gustav Borowy, Steindamm 88-90 3 16 87

**Deula-Wagen-Vertrieb Ostpreußen**, + Erich Habicht, Lizenzgrabenstraße 17 3 32 67. 3 76 70

**Deutsches-Amerikanische Petroleum-Gesellschaft (Standard, Esso)**, + Neue Dammgasse 34 \* 4 63 11 Verladest. Holst. Damm 80-88 2 22 16. 2 22 17 Standard-Treiböl-Bunkerboot, zu erreichen unter \* 4 63 11 2 22 16. 2 22 17 Standard-Station „Nordbahnhof“ 3 64 08 Standard-Station Schönflößer Allee 4 13 05

**Deutsches-Amerikanische Petroleum-Gesellschaft**, + Verkaufsabteilung Königsberg \* 4 63 11 Luftfahrt siehe unter INTAVA.

**Deutsche A.-G. f. Nestlé-Erzeugnisse**, + Vertr. f. Ostpreußen, L. Sauter, Schützenstraße 8 3 78 30

**Deutsche Afrika-Linien**, + Vertr. Reisebüro Robert Meyhoefer, Steind. 127 3 07 17

**Deutsche Allgemeine Treuhand G. m. b. H.**, + Wirtschaftsprüfungsges., Paradepl. 19 3 71 66. 3 27 31

**Deutsche Allgemeine Zeitung**, + Gv. Königsberg, Schloßstraße 6, I 3 50 59

**Deutsche Apothekerschaft + s.** Die Deutsche Apothekerschaft

**Deutsche Auskunftei G. m. b. H.**, + s. Auskunftei W. Schimpfelpeng, Deutsche Auskunftei (vorm. R. G. Dun & Co.) GmbH.

**Deutsche Bank Filiale Königsberg**, Hauptgesch., Vorst. Langgasse 83-84 \* 4 61 21 Depositenkasse Paradeplatz 9 3 68 89 Depositenkasse Schloßstr. (Kantstraße 11D) 3 16 54. 3 16 55

**Deutsche Bau-Aktien-Gesellschaft**, Hoch. Tief. Beton- u. Eisenbetonbau, Königsberg, Pr., Löben. Langgasse 19 3 58 44. 3 60 15

**Deutsche Bau- u. Bodenbank Aktiengesellschaft**, Vertr. f. Ostpr., Berneckerstr. 9 2 37 27

**Deutsche Baubedarfs-Rdt.**, + s. Ostdeutsche Jäger-Schnellmischer-Baugeräte-Eisenwarengroßhdl., Büro u. Lager Viehmarkt 13 \* 4 10 38

**Deutsche Beamten-Krankenversicherung**, + Bezirksverwaltung Ost- u. Westpreußen, Münzstr. 12, II 3 15 96

**Deutsche Beamten-Versicherung**, öffentlich-rechtliche Lebens- u. Renten-Versicherungsanst., Verw.-Stelle f. d. Ostmark, Münzstraße 14 \* 3 02 06

Vereinigte Dampfwäscherei tel. 220 21

vereinigete Dampfwascherei wäscht mit feinsten Seifenflocken .Tel.22021

**Deutsche Betriebsgesellschaft für drahtlose Telegrafie m. b. H.**, + Berlin (Debeg), Zweigstelle Königsberg, Vorst. Langg. 85 4 09 31

**Deutsche Buchdrucker-Berufsgenossenschaft**, + Sekt. IX, Königsberg, Pr. Samlandweg 2 2 10 57

**„Deutsche Christen“ e. V.**, Poststraße 3-5 3 33 68

**Deutsche Christen** (Nationalkirchl. Einung), Landesgemeinde Ostpr., Am Ausfallort 43 3 69 74

**Deutsche Dunlop Gummi-Compagnie A.-G.**, + Verkaufsniederl. Königsb. Pr. Steind. 17 3 69 37. 3 69 38

Oertel, Willy, Filialleiter, Steinmetzstraße 43 2 10 14

**Deutsche Edison-Akkumulatoren-Company, G.m.b.H.**, + Weidendamm 30 \* 4 54 74

**Deutsche FIAT-Automobil-Verkaufs-A.-G.**, + Vorstadt, Langgasse 20 u. Knochenstr. 53 4 16 22

**Deutsche Gasolin-Aktiengesellschaft**, + Bezirksbüro Königsberg (Pr.), (Leuna-Bezin), Mitteltragh. 36 \* 3 34 42

Leuna-Großapfelstelle Cranzer Allee 191 3 79 52

Leuna-Großapfelstelle Berliner Straße 111 4 23 82

**Deutsche Glaubensbewegung** + s. Kampfring Deutscher Glaube

**Deutsche Großverkaufs-Gesellschaft m. b. H.**, Hamburg, Lager B., Königsberg, Pr. Tamaustr. 45 4 09 01. 4 08 56

**Deutsche Hausbühnerei** (Bücherhorn G.m.b.H.), Zweigst. Kbg, Kneiph. Langg. 20 3 03 72

**Deutsche Hüllerlith Maschinen Gesellschaft m. b. H.**, + Geschäftsstelle Kbg, Lockkarten-Maschinen, Zeitregistriranlagen und elektrische Uhren, Steindamm 123-124 3 88 77

**Deutsche Industriebank**, + Vertretung Königsberg, Pr. Lange Reihe 12 \* 3 40 61

**Deutsche Kabelwerke**, + Akt.-Ges., Berlin O 112, Vertr. Walter Krundeutsch, Königsb., Pr. Domstr. 15-16 \* 3 76 07

**Deutsche Kranken-Vers.-Akt.-Ges.**, Filialdirekt. Königsberg Pr., Steindamm 134 3 99 55

**Deutsche Kranken- u. Versorgungskasse von 1869**, Landesdirektion, Leiter Max Hanf, Geseussstr. 12 3 58 66

**Deutsche Lebens-Rettungs-Gemeinschaft**, + Landesverb. Ostpr., Schrötterstr. 175 2 11 19

**Deutsche Lebensversicherung-A.-G.**, + Bezirksdirektion Ostpr., Königsberg, Pr. Paradeplatz 10 3 35 30

**Deutsche Lufthansa A. G.**, + Flughafen Devau, Streckenleitung Ost \* 3 43 61 (Nacht 3 70 00-3 70 01) Werkstätten \* 3 43 61

**Deutsche Ostmesse Königsberg Pr.**, + Ad.-Hitler-Str. 6-8 (Ostmessehaus) \* 3 44 22

**Deutsche Rechtsfront**, Reichsfachschaft d. Buch-u. Steuerberater, Gau Ostpreußen, + Vogelweide 2 (Gaufachschaftsleit. Otto Schmidt) 2 52 09

**Deutsche Reichs-Postklame**, G. m. b. H., + Bz.-Direktion Königsberg, Pr., Poststr. 14-15, 1 3 72 51

**Deutsche Resonance**, Fritz Armbrust, Oekonom, Jägerhof 3 3 68 60

**Deutsche Südde-Reklame G. m. b. H.**, + Geschäftsst. Kbg. Pr. (Plakatanschlag u. Straßenbahnwerbung), Adolf-Hitler-Str. 6-8 (Ostmessehaus) \* 3 44 22

**Deutsche Südstoff-Ges. m. b. H.**, + Berlin W 35, Gen.-Vertr. A. Schabrowsky, Sammitter Allee 24 3 08 57

**Deutsche Textilvereinigung A. G.**, + Sack- u. Planfabr., Lastadie 10-11 3 88 13

**Deutsche Vialit-Gesellschaft G.m.b.H.**, + Gen.-Vertr. Kbg., Pr., Repräs. Reinhold Mueller, Neuer Graben 6 3 30 40

**Deutsche Vacuum-Oel-A. G. Hamburg**, + Verkaufsbsteilg. Königsb., Kneiph. Langg. 11-13 3 56 00 (Fertigungsprache 3 39 27)

**Deutsche Verkehrs-Kredit-Bank A.-G.**, + Zweigniederl. Kbg., Kantstr. 10 (Kaiser-Wilh.-Platz) 3 38 24. 3 38 47 Wechselstube Hauptbahnhof (3 38 24)

**Deutsche Viscobill U. A.-G.**, + Berlin-Schöneberg, Vertretung f. Ost- u. Westpreußen, Henschestraße 13 3 32 75

**Deutsche Volksbildungssätze** + Kasernenstr. 4-5 3 80 57

**Deutsche Werke Kiel, A. G.**, + Gen.-Vertr. Beethovenstr. 30, s. auch Clausen, Obering. 2 50 77

**Deutsche Werkstätten A. G.**, + Hellerau, Ausstell. v. Wohn-Einrichtungen, Münstr. 25-26 3 01 20. 3 01 27

**Deutsche Zahnärzteschaft**, + Untervorb. Ostpreuß., Schönstr. Nr. 18 I, 8-16½, Sbd. 8-13½ 3 76 45

**Deutsche Zündwaren-Monopolgesellschaft**, Verkaufsbsteilg. Königsb., Kneiph. Langg. 11/13 3 15 44

**Deutschemorl, R. & Co., Nachf.**, + Sack- u. Planfabr., Lizenzgrabenstr. 17, s. Schulz & Boesoldt

**Deutscher Automobil-Schutz A.-G.—D.A.S.**, + Geschäftsst. Schrötterstr. 14 2 15 09 ebenfalls Obering. e. Neumann

**Deutscher Banerndienst**, + Versicherungsgesellschaften, Landesverwaltungsstellen Ostpreußen, Gen.-Litzmann-Str. 27-38 (Raiffeisen-Haus) \* 2 16 28 Nach Dienstschluß: D. B. D. Allgemeine Vers. A.-G. 2 04 29 D. B. D. Lebensvers.-Ges. a. G. 3 78 54 D. B. D. Tierversicherungsges. a. G. 2 21 63

**Deutscher Bauerndienst Tierversicherungsgesellschaft a. G.**, Aht. Schlachttier-Vers., Marktstelle Schlachthof Rosenau 4 06 87

**Deutscher Buchdrucker-Verein Bezirk 1 Ostpreußen**, + Kaiserstr. 3 4 54 35

**Deutscher Gemeindetag**, Prov.-Dienststelle Ostpr., Nordbahnhof 3 19 72

**Deutscher Gemeindevorlag G.m.b.H.**, + Geschäftsst. Ostpreuß., Hintertragh. 65, I 3 78 27

**Deutscher Guttemplerorden**, Gau Ostpreußen e. V., + Leiter des Gaus Arthur Dietrich, Schrötterstraße 26 2 01 15

**„Deutscher Herold“**, Volks-u. Lebensvers.-A.-G., Bz.-Dir. Trgh. Kirchenstr. 38 3 13 61

**Deutscher Lloyd**, Lebensvers.-Bank A.-G., Geschäftsst. Tragh. Pulverstraße 20 3 57 49

**Deutscher Lloyd**, + Vers.-Akt.-Ges., Schnüringstr. 20, I 4 08 63

**Deutscher Lloyd**, + Vers.-A.-G., Bezirksdir. Franz Becker, Roggärtner Markt 4 3 74 27

**Deutscher Lloyd**, + Vers.-A.-G., Gen.-Agt. Fa. Bernhard Heyne & Co., Vorst. Langg. 58 4 63 95

**Deutscher Lloyd**, + Vers.-A.-G., Transport-Abtlg., Willy C. Freudt, Neue Dammgasse 20 4 06 06. 4 06 07

**Deutscher Reichsbund für Leibessüßigen Gau I Ostpreußen-Danzig**, + Lawsker Allee 70 \* 2 45 97

**Deutscher Ring**, Vers.-Gesellschaften, Bz.-Dir. f. Ostpreußen u. Danzig u. Geschäftsst. Königsberg Pr., Kneiph. Langg. 17 \* 3 72 66

**Deutscher Ring, Vers.-Ges.**, + Inspektor Alfred Dreyer, Schönerbergerstr. 18 3 87 02

**Deutscher Schützenverband** im Deutsch. Reichsb. f. Leibessüßigen, Gau Ostland, + Brahmestraße 11 2 39 35 Gauschützenführer A. Bruhn, Herzog-Albr.-Pl. 14 3 21 23

**Deutscher Siedlerbund**, + Gaugruppe Ostpreußen, e. V., Königsberg, Pr., Melanchtonstr. 6 3 19 92

**Deutscher Sprachverein**, + Anmeldd. B. Grate und Unser, sonst Prof. Dr. Maab, Hindenburgstraße 51- 2 00 21

**Deutscher Verlag**, + Gen.-Vertr. Ernst Blum, Memeler Weg 14 3 28 68

**Deutscher Verlag**, + Schriftleitung Königsberg, Pr. Tragh. Pulverstr. 43 3 23 24

**Deutscher Verlag**, + Vertriebsstelle, Werner Zillmer, Probstheidastraße 6 3 72 96

**Deutsches Frauenwerk** + Kreis 1 Königsberg-Stadt Nat.-soz. Frauenschaft 3 36 07 Aht. Müttertschulung 3 36 07

**Deutsches Frauenwerk**, Hauswirtschaftliche Beratungsstelle, Königsberg, Landhofmeisterstr. 20 3 77 71

**Deutsches Nachrichtenbüro G.m.b.H.**, + Zweigst. Königsberg, Tragh. Pulverstraße 18-19 3 41 26

**Deutsches Rotes Kreuz**, Altersheim Speichersdorf, Aweid. Allee 154-160 4 16 04

**Deutsches Rotes Kreuz**, Inspektor I, Landeshaus Für d. Ortsverkehr \* 3 43 71 Für d. Fernverkehr \* 3 84 71

**Deutsches Rotes Kreuz**, Kreisstelle Königsb., Pr., Stadt, Wrangelstr. 34 3 03 79

**Deutsches Rotes Kreuz**, Landesstelle I, Königsberg, Pr., Kastanienallee 39 2 49 10

**Deutsches Rotes Kreuz**, Unfallhilfsstelle Hauptbahnhof 4 41 43

**Deutz, Hans**, + Fabrikationsleiter, Hammerweg 7 2 36 20

**Deutz, Heinrich**, Herrenschneid., Schönbergerstr. 18, I 3 26 14

**Deutz U.-Gesellschaft m. b. H.**, + Köln-Deutz, Verkaufsstelle Königsberg, Pr., Theaterplatz 5c 3 66 01. 3 66 02

**Deutzmotor-Königsberg G.m.b.H.**, + s. unt. Klöckner-Humboldt-Deutz A.-G.

**Devinsstelle**, + s. Reichsfinanzverwaltung

**Deuling, Hugo**, Schankwirtsch., Pillauer Str. 12 3 90 61

**Dexnelt, Ernst**, Kurzwagen-Großhdlg., Turnerstr. 5 4 23 15

**Deyda, Möbelhaus**, + Inh. Gertrud Koch, Schloßstr. 3 3 51 15

**Diakonissenheim Bethel**, + Verein f. öffentl. Krankenpflege, Kunzener Weg 12 3 17 72

**Dick, Erich**, chem.-pharm. Vertret., Hintertragh. 10 3 89 65

**Dickow, Karl**, Gölitz- u. Tränkebocken, Kreiselumpen, Gen.-Vertr. u. Lag. Fritz Ankermann, Unterhaaberberg 36, II 4 17 89

**Dickschas, Gustav**, Kriminal-Oberassistent, Rudauer Weg 6 2 09 42

**Didier-Werke A.-G.**, + Gesch.-St. Kbg. Pr., (Obering. Roepfess), Hindenburgstr. 29a 2 13 54

**Didlaulis, Speisehaus**, Sattlergasse 8, Keller 4 46 40

**Didsuhn, Berta**, Damenschneiderin, Didsuhn, Georg, Hausverwalter, Batockistr. 3 3 37 04

**Die Burg**, Wäschehaus, Inh. Hedwig Ewert, Burgstr. 1-2 3 23 71

**Die Deutsche Apothekerschaft**, + Bezirk Ostpreußen, Steind. 17 3 59 17

Dienststund.: 8-13 u. 15-17 Uhr, Sonnabend 8-13 Uhr.

Nach Dienstschluß: Bz.-Apothek.-Führer Toussaint + 2 37 03

**Die Deutsche Arbeitsfront**, + s. NSDAP.

**Die Deutsche Arbeitsfront**, + NS-Gemeinschaft „Kraft durch Freude“, Kreisdienststelle, Königsberg (Pr.), Fritz-Tschierae-Platz 2-3 3 99 29

**„Die Ostpreußische Gaststättens“** amliches Organ der Wirtschaftspresse Gaststätten-u. Beherbergungsgewerbe, Krumme Grube 2 3 44 55

**Dieball, Berthold**, + Bankdir. I. R. Kfm., Finanzierungen, Betreibungen, Versicherungen, Hufenallee 44, II 2 11 04

**Diebitsch, Wilhelm**, Obering., Am Hochgericht 6a 3 75 96

**Dieck, Ernst**, + i. Fa. Otto Dieck, Am Ausfallort 43 (3 14 65)

**Dieck, Herbert**, Bäckermeister, Hindenburgstr. 62 2 27 18

**Dieck, Otto**, + Spezialgesch. I., Fleischer-Bedarfsart., Koggenstraße 27-28 3 14 65

**Dieckert & Jantschke**, + Inh. Arthur Gerher, Lederhandlung, Löben. Langg. 5 3 20 09

**Dieckert, Ewald**, Kfm., Schönstraße 19, II 3 76 47

**Dieckmann, H.**, + Radio-Fachgesch., Münzstr. 12 3 14 68 Wohn. Münzstr. 12 (3 14 68)

**Diederichs, Albrecht**, Kaufm., Herzog-Albr.-Allee 2a 3 54 03

**Diekmann**, + Postrat, C्लाadstraße 3a, III 2 30 55

**Diekert, Agnes**, + Heilmangel, Vorst. Langg. 112 4 06 52

**Diekerl, Wilhelm**, Handelsgärtner, Brandenburger Str. 79a 4 34 87

**Diekmann, Martin**, Hptm. a. D., Hermann-Göring-Str. 160-162, pt. 3 01 87

**Diekmann, R.**, Agenturgesch. u. Havariekommissar, Ottokarstr. 14 2 27 25

**Diemann, Franz**, Tragh. Kirchenstraße 86 3 26 74

**Diener, A.**, Inh. Kohlborns, Restaurant, Nasser Garten 19 4 16 91

**Dienst, Adolf**, Obering., Münzstraße 14 3 97 66

**Dienstmänner**, Autobetrieb 3 10 88

**Dienstmänner** + mit Motorwagen, Heumarkt 13 3 24 22

**Dienstmann**, Dipl.-Ing., Steinstraße 18 2 56 60

**Dierig, Christian**, A.-G., + mech. Weberei, Oberlangenbielan, Kneiph. Langg. 38 3 21 43

**Diering, Joh. H.**, Likörfabrik, Spritlieferstelle, Brennspiritus-Großvertriebsstelle der Reichs-Monopolverwaltung, Geschäftszeit 8-17, Hauptgeschäft Sackheim 22 \* 3 14 21 Zweiggesch. Unterlaak 28 3 63 89

Steindamm 154 3 27 15

„Zum Steuerrad“ Hökerstraße 1 3 09 14

Schnüringstr. 33 4 14 33

Bierlokal „Alte Klaus“, Sackheim 22 \* (3 14 21)

Privat-Anschl. d. Inh.: + Kurt Lemke, Regentenstr. 15 2 07 67

Erich Lemke, Albrechtstr. 11 2 07 91

**Dierkes, Karl**, Bau von Feldberegnungsanlagen, Wasserwerken, Wasserohrnetzen, Scharnhorststraße 1 2 24 57

**Diesch, Carl**, Prof., Dr., Dir. d. Staats- und Univers.-Bibliothek, Kronprinzenstr. 6 2 21 78

**Diesing, Margareta**, + staatl. gepr. Dentistin, Kuckelstr. 22, pt. 2 52 63

**Diester, Johannes**, Kohlen, Koks, Briketts u. Landesprodukte, Vorst. Langg. 136 4 46 55 Lager-Ärztlerstr. 51 (4 46 55)

**Dieterle, Josef**, Textil-Vertretungen, Steintmetzstraße 52 2 30 42

**Diétrich, Albert**, Dachdeckergesch., Knipproderstr. 18 3 73 95

**Diétrich, Arthur**, + Leiter d. Deutschen Guttemplerordens, Gau Ostpr. e. V., Schrötterstr. 26 2 01 15

**Diétrich, Bruno**, Badingenieur, Lovia-Corinth-Str. 12 2 26 32

**Diétrich, Elisabeth**, Witwe, Schindekopstr. 19 2 11 58

**Diétrich, Herbert**, Meisler, Delikatessen, Hagenstr. 61 2 01 55

**Diétrich, Karl Franz**, Schlossermstr., Kunst-u. Bauschlosserei, Geldschrank-u. Dezimalwaagenbau und Reparaturen, Weidendamm 29 (3 64 09)

Wohn. Burgkirchenpl. 8 3 64 09

**Diétrich, L. H.**, Destillation u. Frühlingsstube, Likörfbr., Kohlmarkt 1 u. Köttelstr. 12-13 3 06 20

**Diets & Co., E.-G.**, + Schirmfabr., Kont. Lindenstr. 18-20 4 26 90 Einzelverk. Kantstr. 8 (4 26 90) Einzelverkauf Französis. Str. 12-13a (4 26 90)

**Diétz, Erich**, Seidenhaus, unkerstr. 5 \* 3 38 38 Seidenwaren, Samte, Wollstoffe, Möbelstoffe, Waschstoffe, Mäntel, Kleider, Blusen, Strickwaren, Spitzen, Besätze Nach Geschäftsschluß: Erich Diétz, Inh., Admiral-Schier-Str. 1 2 22 52 Walter Paulat, Prokurist 2 36 23

**Diétz, Helm.**, + Inh. d. Fa. Schirmfabrik Diétz & Co., K.-G., Straußstraße 2 (4 20 82)

**Diéz, Emmy**, Modellhaus f. Damen-herbe, Inh. Emmy Weiß, Weißgerberstr. 22a 3 50 47 Wohn. Geseussstr. 12 (3 50 47)

**Dikreller, Otto**, + Verlagsleiter d. Kanter-Verlages, Königsberg, Pr., Herzog-Albrecht-Allee 58 (3 01 01)

**Dikti, Johannes**, Kronprinzenstraße 15 2 38 56

**Dikti, Johs.**, Tapeten, Linoleum, Balatum, Inh. Curt Dikti, Vorst. Langg. 93 4 12 52 Wohn. Vorst. Langg. 93 4 12 52

**Dilbath, Arthur**, landw. Masch., Geräte u. Ersatzteile, Klapperwiese 4a 4 11 33

**Dill, Ernst**, Textil-Vertretungen, Kronprinzenstr. 6 2 52 97

**Dilsner, Walter**, Bz.-Schornsteinfegermstr., Wehmerstr. 7b 3 73 86

**Dimde, Kurt**, Rechtsanw., Steindamm 178 3 62 16 + u. über 3 09 47

**Dirlchs, Eugen**, Dr., Facharzt I. Haut- u. Geschlechtsleiden (10 bis 13½, 16—18½), Kantstr. 6-7 3 66 09 Wohn. Brahmstr. 38, I 2 26 91

**Dirschauer, Robert**, Verwalter, Cranzer Allee 123a 3 69 68

**Discherell, Alfred**, Tischlerei, Park Friedrichsruh 3 4 10 49

**Discherell, Artur**, Stein-, Kies- u. Lastauto-Fuhrwesen, Scheffnerstraße 10, pt. 4 43 43

**Discherell, Paul**, Kaufmann, Henscherstr. 12 3 90 06

**Dismann, Franz**, techn. Stadt-ammann, Luisenallee 88 2 32 40

**Disselbach, Konrad**, Handelsvertretungen, Am Landgraben 24 2 36 29

**Ditt, Arthur**, Landesamtmann, Augustastr. 16, II 3 35 68

**Ditt, Carl**, Bz.-Schornsteinfegermstr., Krausallee 40 2 53 60

**Dittke, Erich**, + Prokurist d. Todteahöfe A.-G., Ratslinden 83 2 31 51

**Dienstmänner**  
Autobetrieb  
Schiefer Berg 9  
Fernsprecher **31088**

Vereinigte Dampfwäscherei wäscht gut und billig • Tel. 220 21

**Dittler, Walther**, Oberst, Hoyerbeckstraße 13 3 69 28  
**Dittloli, Georg**, + Auto-Reparaturen u. Fahrstrule. Werkst. u. Wohn. Gebauhstr. 16-17 3 17 63  
**Dittmann, Emil**, Kaufm., Hochmeisterstr. 10 4 39 97  
**Dittmann, Günther**, Dr., Gen.-Litzmann-Str. 28a 2 20 75  
**Dittmann, Max**, Inh. Werner Pelz. Getreide. Saaten. Futter-u. Düngemittel. Kneiph. Langgasse 16 3 35 56  
**Dittmar, Herbert**, Filialleiter. Hammerweg 115 2 22 32  
**Dittrich, Kurt**, Kaufm., Unterhaberberg 17 4 28 08  
**Dittrich, Otto**, Handelsvertreter für Lebensmittel und Feinkost, Stägemannstr. 46, II 2 01 23  
**DKW - Elektrodiens** I, Kraftfabrik bei Prag & Held, General-Litzmann-Str. 82-84  
 2 39 61. 2 39 62  
**DKW** + Automobilen, Motorräder, Ersatzteilgeneraldepot, Großwerkstätte, Eitel-Fritz Lange von Stoemeier, Steindamm 13-15  
 \* 3 27 55  
 Ab 1. 4. 1939 Schönfließ, Allee 43  
 \* 4 27 55 u. 4 27 06  
**DKW** - Kühlanlagen, + s. Lingen & Co.  
**DKW-Kühlanlagen**, Werks-Montage-Abt., Tragh. Kirchenstr. 16, pt. 3 17 87  
**DKW**, Vertretung, R. Jessat, + Viehmarkt 16 4 32 92  
**Długaszwski, H.**, Bücherverleger, Kaiserstraße 40 4 38 07  
**Dobbelmund, Konrad**, Kfm. u. Gasthofbes., Aweider Allee 95 4 17 71  
**Doblinski, Benno**, Brünneckallee 17 2 29 03  
**Dobschinski, Franz**, Milch-u. Kolonialwar.-Hdlg., Yorkstr. 32 3 37 61  
**Doebbelin, C.** + San.-Rat, Dr. Luisenallee 15a über 2 37 45  
**Doebbellin, Edith**, Frau, Brannstraße 15, II 2 23 77  
**Döbler, Kiesvertrieb**, Steindamm, Wall 32 3 59 73  
**Döbler, Karl**, Großbäckerei, Aweider Allee 114-116 4 33 27  
**Doebler, Otto**, Schulrat a. D., Dornstraße 2, I 2 29 08  
**Doehring**, siehe auch **Döring** oder **Doering**  
**Doehring, + Dr. jur.**, Rechtsanw., Steind. 132-133 3 10 35  
 Wohn. Lawsker Allee 58 2 34 25  
**Döhring, Franz**, Pharmaz. Glasartikel, Medizinglas-Großhdl., Oberlaak 28 b/c 3 62 85  
 Wohn. Loewenstr. 2 (3 62 85)  
**Döhring, Gertrud**, Herzog-Albrecht-Allee 56 3 57 10  
**Döhring, Käthe**, Drogerie, Albrechtstr. 19 2 29 85  
**Döhring, Werner**, Damenfrisierkunst, Theaterstr. 5 3 88 83  
 Wohn. Münzstr. 23 (3 88 83)  
**Doelits, Annemarie**, Handarbeiten, Hufenallee 35 2 07 57  
**Döll, Johannes**, + prakt. Tierarzt, Schützenstr. 3 3 18 75  
**Dömpke, Dr.**, Rechtsanw., Fachanwalt für Steuerrecht, Tragh. Pulverstr. 22 3 53 21  
**Doennig, Emma**, Kochschule u. Pensionat, Steindamm 27-29 3 24 81  
**Doennig, M. & E.**, Schubertstraße 4, pt. 2 34 41  
**Doennig, Max**, Hauptmann, Cranzer Allee 27, pt. 3 87 03  
**Doepner, Magistrateur** a. W., Kummerauer Str. 56 3 63 83  
**Doepner, F.**, + Teilh. d. Fa. U. G. Thiel, Allenstein, Klosterstraße 17, II 3 58 34  
**Doepner, Fritz**, gerichtl. bestellt. Nachlaß- und Zwangsverwalter, Schiefer Berg 7, III 3 87 59  
**Doepner, Georg**, v. Brandt-Allee 9 2 49 56  
**Doepner, Leopold**, Dipl.-Ing., Dieffenbachstr. 15 2 02 74  
**Dörflein, H.**, Pol.-Hptm. a. D., Brünneckallee 27 2 19 15

**Doerges & Co.**, + Schirme, Lederwaren  
 Verkaufsgeschäft Junkerstr. 5 (4 20 82)  
 Verkaufsgeschäft Schmiedestr. 4 (4 20 82)  
**Doerges, Georg**, Kfm., Hardenbergstraße 30, III 2 19 77  
**Döring** oder **Doering**, siehe auch **Döhring**  
**Döring, Camillo**, Dipl.-Ing., Inh. d. Baufirma Wolf u. Döring, Lawsker Allee 16 / Ottokarstr. 18 2 10 05  
**Doering, Gustav**, Getreide-, Mehl- u. Futtermittelhdlg., Brückenstr. 1 4 03 91  
**Döring, Leo**, Hauptmann a. D., Albrechtstr. 23, II 2 38 15  
**Doering, Otto**, Eierteigwar.-Fabrikation, Schönfließ Allee 8a 4 52 42  
**Doering, Richard**, Banmeister, Kath. Kirchenstr. 10 3 36 13  
**Doerk, G.**, + Dipl.-Kfm., Agenturen, Büro Stägemannstr. 73 2 52 32  
 Wohn. Stägemannstr. 44a (2 52 32)  
**Dürrenberg Söhne, Ed.**, Stahlwerke Runderoth/Rhd., Verkaufsstelle, Berlin C 2, Burystraße 5, Vertr. Richard Julitz, Damhofer Weg 3 2 35 86  
**Dogge & Hübner**, + Tiefbaugesch., General-Litzmann-Str. 93 2 08 74  
**Dogge, A.**, Geschäftsinhaberin, Speichersdorfer Str. 145, Wohn. Jägerstr. 17a 4 43 64  
**Dogge, Johannes**, Bauunternehmer, Gerhardsstr. 6 2 08 85  
**Doherr, Magistrateur** a. D., Kunstlersiedl. Steffeckstr. 2 29 95  
**Dohna-Drogerie**, + Inh. Helmut Timink, Hinterroßy. 5-6 3 96 98  
**Dohna-Schlobitten, Fürstin zu**, + Wundlackerin b. Godrienen (4 31 12)  
**Dohnert, Fritz**, + Schreibwaren, Mittellauger 3 3 74 75  
**Dohnert, Paul**, + Buchbindereibermstr., Koggenstr. 11 3 82 54  
**Dohrmann, Walther**, Dipl.-Ing., Zeppelinstr. 5 2 03 66  
**Dolberg, R., A.G.**, + Feldbahnen, Filiale Königsberg, Pr., Tragh. Pulverstr. 38, I 3 52 76  
**Dolle, Hellmut**, Dr., Zahnarzt (9-13, 15-18, auß. Mi. u. So. nachm.), Paradepl. 7 3 30 29  
**Dolle, Elisabeth**, Frau, Haarbrückerstr. 6 2 30 03  
**Dolligkeit, Emma**, Kantinepächterin, Kantine Trommelplatz, Kniprodestr. 23 3 08 13  
**Domänenbetriebsgesellschaft m. b. H.**, Zweigniederl. Kbg., Hintergr. 11, II 3 13 29  
 Nach Dienstschl. + 2 20 32  
**Domalski, Johs.**, + Vertr. d. Thyssen Eisen- u. Stahl-Akt.-Ges., Altst. Langg. 4-6 3 77 53  
**Domarus, v. Max**, Baurat, d. Hoch-u. Tiefbau-Gesellschaft, Inh. Gebr. Schmarsel, Hindenburgstraße 61a 2 32 23  
**Domas, Reinhard**, Philosophendamm 5 4 38 51  
**Domasch, Erich**, Oberleutnant, Cranzer Allee 69 3 98 98  
**Dombrowski, Bernhard**, Obst-, Gemüse- u. Südfrüchte-Großhdl., Kaiserstr. 49 4 58 33  
**Dombrowski, Emil**, Schneidermstr., Maßschneid. u. Bügelanst., Stägemannstr. 36 2 07 29  
**Dombrowski, Hans**, Baugesch., Dieffenbachstr. 35a 2 33 63  
**Dombrowski, Otto**, Obergerichtsvollz., Vorderroßy. 46 3 72 61  
**Dombrowski, Walter**, Installationsbüro I. Licht- u. Kraftant., Hippelstr. 10 4 30 67  
**Dombrowski, Valesska**, geb. Bredig, Wwe., Rentiere, Guckstraße 1, II 2 38 16  
**Domin, Herbert**, Kfm., Beethovenstraße 36 2 38 31  
**Domin, Werner**, Dr., Rechtsanw. b. Oberlandesgericht u. Notar, Hufenallee 14-16 2 19 39

**Dommasch, Hugo**, Nachf., Kom.-Ges., Lizenzenstr. 22 3 50 75  
**Domnick & Edom**, + Licht- u. Kraftanlagen, Gesscusstr. 6 3 09 19  
**Domnick, Paul**, Dieffenbachstraße 54 2 28 32  
**Domnick, Artur**, Kaufmann, Zietzenplatz 5 2 27 19  
**Domnick, Bruno**, Ingenieur, Kühlanlagen u. Schränke, Neue Dammgasse 6, III 4 14 52  
**Domnick, L.**, Spirituosen- u. Wein-großhandlung, Schnüringstr. 29 4 34 56  
 Wohn. Hoffmannstr. 17 (4 34 56)  
**Domnick, Marg.**, Milchgeschäft, Herm.-Göring-Str. 130 3 76 60  
**Domnick, Olga**, Frau, Rudauer Weg 16 2 35 71  
**Domnick, Paul**, Bankprokurist, Gerhardsstraße 23 2 38 84  
**Domnick, Willy**, Kfm., Hökerstraße 19 3 24 79  
**Domnik, Ernst Oskar**, Eisenwaren, Werkzeuge u. Küchen-geräte, Vorst. Langg. 99 4 05 08  
 Kaiserstr. 24 (4 05 08)  
**Domning, Emil**, + Inh. d. Fa. Peter Müller, Wohn. Hammerweg 4 (2 06 06)  
**Domning, Erich**, Optisches Institut, Vorstäd. Langg. 105 4 05 53  
**Domning, Max**, + Eisenbau-Konstruktion, Schlosser- u. Bronzearbeiten jed. Art, Altst. Trankgasse 3-4 3 00 90  
 Wohn. Neuer Grab. 19 (3 00 90)  
**Domning, Otto**, Fleischermstr., Mittelanger 27 3 38 16  
**Domning, Wilh.**, Kaufmann, Körnerplatz 1 2 03 11  
**Domscheit, Emil**, Lebensmittel-gesch. u. Bierverl., Büttelplatz 5-6 3 84 21  
**Domscheit, Ernst**, Grundstücks-, Hypotheken-Makler, Kaiserstraße 4 4 16 94  
**Donar-Türen**, + s. u. Richardt  
**Dongowski, Erich**, Textilhandels-vertretungen, Hintertragheim 19 3 52 26  
**Donn, Paul**, General-Landschafts-Abt.-Direktor, Kurstraße 4 2 21 34  
**Donner, Emil**, Autovermietung, Tiergartenstr. 54 2 19 31  
**Donner, Kurt**, Ass.-Arzt, Hardenbergstraße 39 2 38 46  
**Donner, Paul**, Dr. jur., Rechts-anwalt u. Notar, Büro Kneiph. Langgasse 16 3 59 00  
 Wohn. Lawsen, Str. 1056, Ecke 1053 2 37 70  
**Donniges, Fritz**, Tischlermstr., Herbartstr. 1 3 74 17  
**Donovang, Oskar**, + Inh. d. Fa. M. Krause Nachf., Steind. 125 3 30 49  
**Dorloff, Paul**, + Kantstraße 14 3 19 35  
**Dormeyer, Ernst**, Tabakwar. u. Spirituosenhandlg., Nachtigallensteig 15 3 52 92  
**Dorn, Alfred**, Fleischermeister, Fleisch- u. Wurstgesch., Beckstraße 27 2 23 83  
**Dorn, Anna**, geb. Schlamm, Frau, Steinstraße 23, I 2 06 79  
**Dorn, Arthur**, Malermstr., Straße der SA 53a 3 35 59  
**Dorn, Benno**, vorm. Julius Beck, Agt., Hagenstr. 11, II 2 31 26  
**Dorn, Fritz**, Vertreter d. Schuhfabr. Rieker & Co., Tuttingen, Gesscusstr. 1, III 3 05 60  
**Dornath**, + Inh. d. Fa. Elias & Co., Kohlenhdlg., Mozartstr. 34 2 21 66  
**Dorno, Carl**, Kolonialwaren- u. Herings-Großhdlg., Speisestoff-fabrik, Dampf-Seifenfabr., Kaffee-, Kaffee-Ersatzfabr., Großrösterei, Lindenstr. 22 \* 4 48 57  
 Nach Dienstschl.:  
 Geschäftsleiter: Prokurist Schumacher + 2 13 64  
**Dorno, Felix**, Kaufm., Juditter Kirchenstr. 16 2 52 70

**„Dorotheenheim“**, Altersheim d. Inneren Mission, Langenbeckstr. 8 2 20 74  
 Wäscherei-Abteilung 2 20 74  
**Dorsch, John**, i. Fa. Deutsche Handelsgesellschaft, m. b. H., Wohn. Körteallee 35 2 04 86  
**Dortmund - Hoerder Hüttenverein, A. G., Dortmunder Union Brückenbau-A. G.**, + Techn. Büro Kbg., Godriener Str., Prappeln \* 4 50 52  
**Dossow, Fritz**, Kolonialw. u. Fein-kost, Schrötterstr. 21 2 05 47  
**Dost, Franz**, Schneidermeister, Altst. Langg. 38 3 66 12  
**Dost, L.**, Inh. G.R.Frischkorn, + Ing.-Büro, Techn. Unternehm. u. Werkst., Dinterstr. 2 3 00 24  
**Dons, William**, Bierstuben, Gast-stätte zum Hauptbahnhof, Oberhaberberg 3 4 12 40  
**Dowedeit, Fritz**, Zigarren-Spez.-Gesch., Mitteltragh. 21 3 80 21  
**Drachenfels**, Inh. Gustav Meyer, Hufenallee 29 2 18 58  
**Draeger, + Dr.**, Oberlandesge-richtspräsident, Haarbücker-str. 20 2 07 97  
 Dienstlich: Oberlandesgericht, Schloß \* 3 42 45  
**Draeger, Richard**, Dr., Ober-studiendirektor, Am Stadtwall 22 2 48 68  
**Drägerwerk Lübeck**, + Schutz-liffleranlagen, Gasmasken, kompl. Werkluftschutzanrüstung, Vertr. A. Naudbus, Unterhaberberg 8b 4 55 89  
**„Drahtheilwig“**, + Drahtwaren-fabr., Domstr. 14 \* 3 10 41  
**Drahtsellverband G.m.b.H.**, + Essen 2 32 88  
**Drahtzaun-Gesellschaft**, + (Königsberg-Drahtzaun-gesellsch.), Spankowski & Co., Weidend. 4 \* 4 02 91  
**Dralle, Georg**, Hamburg, + Ge-neralvertretung u. Auslieferungslager Rittert Ubben Sebens, Kä 12 3 31 14  
**Dramekehr, C.**, Baugesch., Inh. Franz Dramekehr, Baumeister, Karlstraße 4 4 04 50  
**Drangemeister, Emil**, + Prok. d. Fa. Bengen & Co., G.m.b.H., Hufenallee 74, I 2 16 65  
**Drath, Paul**, Malerwerkst., Wil-belmstr. 12a, I. Garth. 3 90 89  
**Drawe, Wilh.**, Lederwarenfabr., Wrangelstr. 33, I 3 88 19  
**Draza, Carl**, Bäckermeister, Hindenburgstr. 27b 2 18 97  
**Dreblow, Robert**, + Oekonom u. Heim d. PO Gau Ostpr. d. NSDAP, Hintertragh. 26-27 3 32 85  
**Drector, Helene**, Frau, Vorder-roßy. 50, II 3 22 18  
**Dreher, Hans**, + Kapornier, Straße 26, I 2 37 31  
**Drei Lilien**, Parfümerie u. Droge-rie, Inh. Dr. B. Saltzman, Kant-straße 15 3 56 73  
**Dreibrodt, Bruno**, + Geschäftsf. d. A. Dreckenmüller Königsberg, G. m. b. H., Tharauer Str. 13 4 17 57  
**Drescher, + Dr.**, Büro Kneiph. Langg. 46-47 3 05 69  
 Wohn. Hammerweg 16 2 37 72  
**Drescher, Paul**, Kaufm., Hoff-mannstr. 19 4 59 65  
**Drescher, Paul**, Felle u. Rauch-waren-Großhdlg., Pelzkonfektion, Kaiserstr. 8 4 08 88  
**Drescher, Wilhelm**, Getreide-Adgt. u. Komm., Klapperviese 3 4 00 21  
**Dresdner Bank**, Kneiph. Lang-gasse 11-13 \* 3 44 81  
 Nachtanruf 3 82 22  
 Kassenstunden 8½-13 u. 15½ bis 17 Uhr  
 Depostitenkasse Steind. 64 \* 3 12 61  
 Nach Dienstschl. + Dir. W. Bau-meister, Kossittener Weg 10 3 19 86  
 Depostitenkasse Straße der SA Nr. 51-52 \* 3 32 71  
 Depostitenkasse Hufenallee 55 2 01 25

**Dresdner Feuerversicherung**, + Steind. 164, I 3 34 94  
**Dresler, Emmy**, Meierei u. Kolonialwaren, Knochenstr. 17 41 90  
**Dressler, v. Walter**, Geschäftsf. d. Control Co. m. b. H., Zweig-niederl. Kbg., Tiergartenstr. 45 2 51 73  
**Dretzkat, Emil**, Kolonialw. u. Kaffee-Rösterei, Helfferichstr. 5-7 2 20 19  
**Dretzkat, Emil**, Kolonialwaren, Kaffee-Rösterei, Tragh. Mühlenstraße 1 3 80 92  
**Drews, Alfons**, Kfm., Oberhaberberg 51 4 37 66  
**Drews, Otto**, Bankprokurist i. R., Kalth. Str. 24, I 3 58 13  
**Dreyer, Alfred**, + Versiche-rungs-inspektor, Schönberger-str. 18 3 87 02  
**Dreyer, Erich**, Arndtstr. 10, I 2 36 62  
**Dreyer, Helmut**, + Prokurist der Posidon Schifffahrt A.-G., Prinzenstr. 3, II 3 13 95  
**Dreyer, Hermann**, Tapezierer-mstr., Polsterer u. Dekorateur, Mühlengrund 8 3 36 84  
**Dreykluff, Gertrud**, + Kanzler-str. 6 2 06 48  
**Dreykluff, Werner**, + Dipl.-Ing., Kanzlerstr. 6 2 06 48  
**Drichel**, Orchesterverstand, Schrötterstr. 149 2 38 65  
**Drigorell, Ernst**, + vereid. Mak-ler, i. Fa. Wilhelm Schindelm-eisser 4 14 23  
**Drittler, Georg**, Rechtsanwalt, Büro: + Steind. 132-133 3 10 35  
 Wohn. Wehnerstr. 9 3 58 15  
**Droese, Max**, Getreide, Mehl, Futtermittel u. Kolonialw.-Hdlg., Kl. Holzstraße 3 3 32 66  
 Brandenburger Str. 67 4 23 92  
 Wohn.: Brandenburger Str. 76b (4 23 92)  
**Dröse, Oskar**, Metallblasinstru-mentenbaust., Musikgeschäft, Vorst. Langg. 130 4 18 65  
**Droese, Willy**, Kfm., Schiffer-deckerstr. 6, II 4 27 04  
**Dröws, Max**, Obstbändler, Salzwiese 4 41 54  
**Drogerie**, + s. Flora-Drogerie  
**Drogerie Boeske**, Fritz, Sack-beim 8-9, Tor-Drogerie 3 03 77  
**Drogerie Hancke**, + Hufen-allee 20 2 16 02  
**Drogerie Hinz**, + Farben, Par-fümerie u. Fotohandlung, Cran-zer Allee 176 3 69 80  
**Drogerie Loehnerl**, Fach-Dro-gerie, Gertrud Loehnerl, Vor-städt. Langgasse 65 4 33 54  
**Drognitz, Carl**, Kfm., (Wohn.) Batockistraße 11 3 00 37  
**Drohn, Rolf**, Regierungsba-u-assessor, Orselnstr. 10 2 03 62  
**Dromien, Friedrich**, Bäcker-mstr., Rippenstr. 29 3 32 89  
**Dromtra, Herbert**, Dipl.-Ing.-Stadtbaur a. D., Straßenbau-Industrie-Vertretg., Hans-Sagan-straße 62 2 04 24  
**Droschken-Anrat**, + Auto-droschken-Besitzerverein e. V., Geschäftszimmer: Schiefer Berg Nr. 18. Einq. Burgkirchenplatz \* 3 44 44  
**Druckmüller, Königsberg**, A., G. m. b. H., + Eisen-u. Eisen-Großhdl., Verkaufsst. d. Friedr. Krupp A. G., Friedrich-Alfred-Hütte, Rheinhausen, I. Walz-fabrikate, Spundwandisen und Isestahl. Büro u. Lager: Tharauer Str. 3-5 \* 4 62 46  
 Privatanschlüsse: Geschäftsführer Dreibradt, Bruno 4 17 57  
 Geschäftsführer Reimann, Albert 4 19 61  
 Bevollmächtigter Minuth, Fritz 4 38 49  
 Vertreter Kreuzberger, Willy 2 19 86  
 Vertret. Schwan, Erich 2 13 72

**Wach- u. Schließ-Gesellschaft**  
**41129**

Vereinigte Dampfwäscherei wäscht mit feinsten Seifenflocken - Tel. 22021

**Drwenski, R., & Krebs,** + Stahl-u. Eisenw.-Hdlg., Haus- u. Küchengeräte, Hökerstr. 22 3 30 89

**Du Bosque, Hans,** + Dr., Arzt, siehe unter Bosque, du

**Duckrow, Walter,** + Zweigstellenleiter, General-Litzmann-Str. 28a 2 31 80

**Duda, Helmut,** Hardenbergstr. 11 2 50 10

**Dudek, Karl,** Mechanikerstr. f. Schraub- u. Büromasch., Fleischbänkenstr. 37 3 57 31

**Dudel, Leo,** + Kfm., Weißgerberstraße 6-7, I (3 67 46)

**Dudenhausen, Hans, Dr.,** Reg.-u. Schulrat, Luisenallee 67a 2 17 86

**Dübel, Fritz,** Direktor d. Telefonbau u. Normalzeit Lehnher & Co., Verw.-Bez. Ostpr., Juchenthal 6 2 52 26

**Düfornantel, Paul,** Handelsvertreter, Köttelestr. 18 3 15 83

**Düllmann, Heinz,** + Ing., Lawsker Allee 28 2 21 86  
Geschäft O. I. W. 4 34 88

**Düring, Egon,** Kaffee, Konbitür., Vorstadt, Langg. 128 4 38 87

**Düring, Wolfgang,** Plantagen-Drogerie, Plantage 19 4 58 29

**Dürkopp-Spezial-Gewerbe- u. Haushaltmaschinen,** + a. Gennies, Richard 2 17 92

**Dürkopp-Werke A.-G.,** Bielefeld, + Fahrräder, Motorräder, s. Robert Gand

**Düssebach, Hans,** Restaurateur, Hippelstr. 2 4 21 29

**Dujardin u. Co.,** + Weinbrennerei Urdingen a. Rh., s. Böttcher, Rudolf

**Dullas, Bruno,** Ziv.-Ing., Industrielle Anlagen, Beratungen, Hagenerstr. 73 2 17 92

**Dullo, Hans,** Schriftleiter des Wochenblattes d. Landesbauernschaft Ostpreußen, vorm. „Georgine“, Lange Reihe 7 3 68 55

**Dultz, H.,** + Inh. W. Wiede, Brennmaterial-Handlung, Jerusalemstraße 31 4 23 74

**Dultz, Otto,** + Inh. Herm. Schudziarra, Spirit.-Fabr., Weingroßhdlg., Weingroßhdlg., Fruchtstoffpresserei, Straße der SA 25 3 36 71

**Dux, Arthur,** Handelsvertreter, Tragh. Kirchenstr. 75 3 60 71

**Dula, Otto,** Elektromatr., Rantauer Straße 21a 2 39 46

**Dumcke, Franz,** Goethestr. 6, I 2 22 57

**Dumcke, Julius,** + üb. 2 22 57

**Dumcke, Werner,** Generalvertreter v. Spirit.- u. Weinfirmen, Hufenallee 66 2 10 56

**Dumke, Rudolf,** Dentist (9-13, 15-18, außer Sonnab. nachm.), Steindamm 20, I 3 77 74

**Dummasch, Hugo,** Landes-Amtmann, Boeckstr. 8 2 06 32

**Dummet, Carl Wilh.,** Inh. Emil Müller, Schilder- u. Grabsteingeschäft (Emaillieschilder), Französische Straße 2 3 58 04

**Dummet, Max, & Co.,** + Maschinendhlg., Vorderroßg. 58-59 3 85 58

**Dumont du Voitel, Bruno,** + Kohlenhandels-Ges. m. h. H., Litzengrabenstr. 13 3 31 38. 3 55 46  
Stadtverkauf u. Lagerpl., Ostendorferstr. 3 71 34  
Nach Dienstschluß:  
Wohn.-Kfm. Bruno Dumont du Voitel, Körteall. 22 2 22 30  
Wohn. Prokurist Werner Adolph Rossittener Weg 9 3 56 61  
Bruno Dumont du Voitel, Walterstr. 10-12 (Hausmeister Witt) 2 06 34  
Hausmeister Bethke, Kastanienallee 30 2 16 57  
Hausmeister Schimmelpfennig, Hammerweg 32a 2 26 36

**Dumpis, Wilhelm,** akad. Bildhauer, Aweider Allee 154-160 4 25 12

**Dunkel, Bruno,** Mitinh. d. Fa. Jobs. P. Uhlitzsch, Nettelbeckstraße 6 4 54 69

**Dunkel, Ernst, Südpark Ponnarth,** + Festsäle, Familienlokal, eigene Konditorei, Café, Kontor 4 55 52  
Restaurant 4 44 07

**Dunkel, Gustav,** Tabakwar.-Großhdlg., Unterlaak 41a 3 32 21  
Wohn. Unterlaak 3 (3 32 21)

„Dunlop“ + s. Deutsche Dunlop

**Dunß, Luise,** Heilpraktikerin, Beethovenstr. 27 2 24 17

**Durchholz, Aug.,** Bangeschäft, Kaiserstr. 6, III 4 12 74

**Durchholz, Robert, Ing.,** Charlottenburger Str. 13, I 2 24 19

**Durdis, Fritz,** + alle Baustoffe f. Straßenbau, Hoch- u. Tiefbau, Gen.-Vertr. schlesischer Granitwerke, Cranz. Allee 176 3 32 69

**Dusy, Friedrich,** Kantinepächter, Neuendorfer Str., Kaserne Neuendorf 4 43 67

**Duttenhöfer, Wilhelm, Kaufm.,** Henschestr. 16, II 3 77 63

**Dutz, Otto,** Kaufmann, Gerhardstraße 14 2 04 26

**Dutzmann, Dr.,** Korpsintend. u. Chef d. Wehrkreisverwalt. I, Cranz. Allee 38/40 \* (3 43 01)

**Dave, Emil,** + Kaufm., Vorderroßgarten 41-42 (3 56 60)

**Duvs, L.,** + Obering. u. Bevollmächtigter d. Arendt Milder & Brers (AME-Heizung) G. m. b. H., Theaterstr. 5 3 06 92

**Dwerner, Ella,** Helferin in Steuersachen, Steind. Wall 29, III 3 53 75

**Dwelk, Oskar,** Garagenbetrieb, Vorderlornse 1 4 00 80

**Dyck, Herbert, Kaufm.,** Alte Pillauer Landstr. 52 2 02 64

**Dyck, Herbert,** Seifen-Spezialgesch., Parfümerie, Hauptgesch. Kneiph. Langg. 35, I 3 69 66  
Zweiggesch. Schiefer Berg 18 (3 69 66)  
Zweiggesch. Vorst. Langgasse 14 (3 69 66)  
Zweiggesch. Sackheim 47-48 (3 69 66)  
Zweiggesch. Hufenallee 60 (3 69 66)

**Dyck, Jacob,** Rundfunk-Fachgeschäft, Brodhänkenstraße 33-34 3 58 42. 3 38 43  
Nach Geschäftschluß nur 3 38 42

**Dyckerhoff u. Widmann K.-G.,** + Niederl. Kfg., Hoch- u. Tief- u. Beton- u. Eisenbetonbau, Straßenbau, Mitteltragb. 25 \* 3 16 21  
Lagerpl. Hans-Sagan-Str. 47-49 2 01 16  
Baustelle Schönließ 4 37 88

**Dyggtsch, Hellmuth,** Baining., Schiffreckerstr. 6 4 18 82

**Dykbandt, + Rechtsanw. u. Notar u. Pahncke,** Rechtsanwalt u. Notar, Büro Kai 13 3 54 20

**Dykbandt, Rechtsanwalt u. Notar,** Wohn. Luisenhöh 1a 2 54 14

**Dzaebel, Herbert,** + Vertr. d. Wintrich-Feuerlöcher, Stagemannstraße 25 2 29 36

**Dzaeck, Joseph,** Schuhgesch. Alter Garten 41 4 40 83

**Dzelck, Erich,** Feinkost, Spirituosen, Hoffmannstr. 19 4 39 48

**Dzeick, Walter,** Tabakw.-Groß- u. Kleinhdl., Hindenburgstr. 12 2 08 81

**Dzewas, Arthur,** + Bezirksleit. d. „Stagma“, Hinterroßgart. 40 (3 56 48)

**Dziadek, Otto,** Architekt, Steindamm 176a 3 15 91

**Dziembowski, Arnold,** SA-Obersturmbannführer, Brandenburger Straße 8 4 57 69

**Dzienczuk, Richard,** + Subdir., Karl-Baer-Straße 13 3 58 09

**Dziengel, v., Erich, Kfm.,** Gen.-Litzmann-Str./Charlottenburg 2 28 80

**Dziengel, von, Hans,** Abteilungsleiter, Nachtigallensleig 23 3 16 17

**Dzillack, Adolf,** Kaffee- u. Nahrungsmittel-Großhandlung, Glückstr. 2 2 22 19

**Dzubba, E.,** Busoltstraße 8 2 05 30

**Drubba, E. Dr.,** Facharzt für innere Krankheiten, Kanstr. 3-4 3 38 96

**Drubba, Bruno, + Dr.,** Wirtschaftsprüfer, Paradeplatz 19 3 27 31. 3 71 66

**Drak, Theodor, Bz.-Schornsteinfegermeister, Sammlerweg 10 2 20 33**



**Eagle, Alfred,** Hammerweg 49 2 36 07

**Ebano Asphaltwerke A.-G.,** + Hamburg 2 32 88

**Ebel, Heinrich,** Maurermeister, Herm.-Göring-Str. 177c 3 24 42

**Ebel, Maria,** Blumengesch., Adolf-Hilfer-Straße 24 2 52 37

**Ebel, Max, + a. Kohlenkontor am Nordbahnhof 2 24 44**

**Ebel, Richard,** Baugeschäft, Klemperei, Kanalisation, Dachdeckung, Sattlerg. 1 4 10 40

**Eberhardt, Karl, + Techn. Stadtmann, Kastanienallee 55 2 08 48**

**Eberle, Helmut,** Sparkassendirektor, Dornstraße 1 2 03 47

**Ebernickel, Fritz, Kaufmann, Vorst. Langg. 37, III 4 03 25**

**Eberspöcher, J., + Glasdachfabrik Esslingen/N.,** kittlose Oberlichte, Lüfter, Wema-Schubabstreifer, Lichtschachteldeckungen u. Schweißische, Vertr. Dipl.-Ing. H. Merckens, Dobnstr. 14 3 14 69

**Ebert, Erich, + s. Käsevertrieb, Weidend. 49-50 4 34 67**

**Ebert, F. O.,** i. Fa. Friedrich Ebert, Hammerweg 6 2 05 96

**Ebert, Friedrich,** Hülsenfrüchte, Ein- u. Ausfuhr, Mehlgroßhdlg., Sattlerg. 9 4 09 74. 4 09 77

**Ebert, Ida,** Kanzlerstraße 2 27 19

**Eberhardt, Arthur, + Co.,** Dünge-u. Futterm., Getreide, Saatens., Kohlen, Versicherungen aller Art, Koggenstr. 25-26 \* 3 06 44  
Wohn. Eberhardt, Hufenallee 80 2 01 90

**Ebinghaus, Walter, + Gen.-Vertr. d. Stahl- u. Eisenbranche, Koggenstr. 25-26 3 51 40  
Lager Koggenstr. 25-26 3 51 40  
Wohn. Schüringstr. 36 (3 51 40)**

**Ebner, Albert, + Konsul, Vorderroßgarten 45 (3 06 68)**

**Ebner, Albert, Kdt.-Ges., + Holländ. Kaffee-Lagerei, Vorderroßgarten 45 \* 3 06 66**  
Zweiggeschäfte:  
Steind. 59-61  
Brodhänkenstr. 10a  
Vorst. Langg. 39  
Sackheim 21  
V. Markt 25  
Unterlaak 40  
Sackheim 50  
Krausallee 14  
Burgstr. 8-9  
Schindekopstr. 2  
Hindenburgstr. 61a \* (3 06 66)

**Ebner, Helene, + Vorderroßgarten 45 (3 86 00)**

**Ebner, Erna, Frau, Arztiwite, Jakobstraße 4 3 25 89**

**Ebner, Max, Kfm.,** Straußstr. 9 2 22 48

**Echt, R.,** Walterstr. 5 2 20 72

**Echternach, Ernst, Verwalter, Barharstraße 100- 4 28 01**

**Eckardt, J. C. A.-G.,** Stuttgart-Bad Cannstadt, + Büro Kfg., Pr. 1. Postfach 187 2 51 12

**Eckart, Arthur, + Grabdenkmäler, Hufenallee 47 2 28 22**

**Eckart, Kurt, + Fabrikbes., Hufenallee 47 2 28 22**

**Eckelberg, Frau, Hufenallee 37, Grth. 2 33 74**

**Ecker, Alfred, Dr.,** Zahnarzt (9-12, 15-17 auß. Mittw. nachm. u. Sonnab.), Höhenkollernstr. 5 3 68 15

**Ecker, Elise, + über 3 84 30**

**Eckerlein, Agnes, + Frau, Koggenstraße 22-23 3 12 48**

**Eckert, Dr.,** Oberfeldarzt, Markgrafenstraße 3 2 08 15

**Eckert, Eduard, Fleischerstr., Steindamm 152 3 84 94**

**Eckert, Fritz, Hausbesitzer, Lange Reihe 13, pt. 3 02 54**

**Eckert, Fritz, Gastwirt, Steindamm 174/175 3 17 26**

**Eckhardt, Rudolf, Kfm.,** Derfflingerstraße 1 2 23 65

**Eckstaedt, Ernst, + Kaufm., Kaiserstraße 11 4 11 47**

**Edekabank e. G. m. b. H.,** Zweigniederlassung Königsberg, Pr., Fritz-Tschierse-Platz 6 \* 3 08 24

**Edekazentrale e. G. m. b. H.,** Zweigniederl. Königsberg, Pr., Fritz-Tschierse-Platz 6

**Edeka-Verband e. V.,** Geschäftsstelle Kfg., Pr., Fritz-Tschierse-Platz 6 3 08 25

**Transport- u. Handelsgesellschaft e. G. m. b. H.,** Zweigst. Königsberg, Pr., Fritz-Tschierse-Platz 6

**Edeka - Großhandel, Königsberg, Pr.,** Bezirksamts-Gesellschaft Ostpreußen e. G. m. b. H., Knochenstr. 7-9 4 29 64. 4 30 45

**Edelbüttel, Walter, Henschestraße 10 3 15 66**

**Edelmann, E., + Industrie- u. Werkbedarf, Zylinderschleiferei, Gen.-Litzmann-Str. 35, Büro u. Wohn. Orselstr. 8 \* 2 23 41**

**Edelstrumpf, + Heimberg, Gertrud, Steindamm 27-29 3 36 46**

**„Edelweiß“,** Wäscherei u. Plättanstalt, Inhab. Kawald, Köttelestraße 11 3 20 87

**Eder, Frida, Frau, Maurerstraße 1-2 3 26 98**

**Eder, Fritz, + Schauspieler, Hintertagheim 19 (3 71 08)**

**Edlich, Ernst, Kaufm., Schnüringstraße 24, pt. 4 51 26**

**Edom, Hermann, + Kniprodestraße 7 (3 09 19)**

**Egger, Adolf, Vertr. d. Fa. Rudolph Gutzeit, Hindenburgstr. 71 2 06 98**

**Egger, Fritz, Prokurist, Siedl. Lawken 2 32 41**

**Egger, Rudolf, + Kfm.,** Inh. d. Fa. Rudolph Gutzeit, Vorst. Langgasse 95 4 06 64

**Eggers u. Hoyer, + Gamastr.-Kalt-Vulkanisier-Anstalt, Alter Garten 12-13 4 48 75**

**Eggers, Kurt, + Ing., Wasserwerk Jerusalem 4 24 04**

**Eggert, Albert, Baugesch. u. Gerüstverleib, Inh. Willi Eggert, Maurer- u. Zimmermeister, Gebauerstr. 23 3 07 20  
Wohn. Sebrötterstr. 13 0 27 20**

**Eggert, Hans, Konzertsänger, Gesanglehrer, Luisenallee 53a 2 23 08**

**Eggert, Hans, staatl. gepr. Dentist (9-12, 15-18), Mitteltragheim 19, I 3 21 03**

**Eggert, Johanna, Frau, Goethestraße 11-13 2 04 69**

**Eggert, Max, + Rechnungsrat, Nachtigallensleig 17 über 3 38 69**

**Eggert, Otto, Sattlermstr., Autosattlerei u. Reparaturwerkstätte, Boeckstr. 36 2 54 72**

**Eggert, Richard, + Bz.-Dir., Hammerweg 26 2 27 69**

**Eggert, Werner, + Beethovenstraße 51 (2 08 23)**

**Egler, Walter, Bürovorsteher, Laptaner Straße 1 2 27 64**

**Ehlers, C. B.,** Weinhdlg., Kont. n. Flaschenverk., Altst. Bergstraße 15 3 00 56  
Weinstube + nrr 3 11 56  
Schoppenstube nur 3 00 57

**Ehlers, Georg, königl. griech. Generalkonsul, Hintertagheim 2 3 12 94**

**Ehlert, Albert, Hypotheken, Grundstücke, Bauplätze, Verwaltung, Zepplinstr. 8 2 19 45**

**Ehlert, Alice, Frau, Vorstädt, Langgasse 17 4 22 19**

**Ehlert, Fritz, Fleischermeister, Löben, Langgasse 13 3 74 07**

**Ehlert, Karl, + Eisenmöbelfabr., Boelckestraße 12 3 11 36. 3 11 49**

**Ehlert, Luise, Boelckestr. 6 3 57 21**

**Ehlert, Luise, Kolonialw., Meierierart., Unterhaberh. 8d 4 03 55**

**Ehlert, Max, Kaufmann, Georgstraße 8 4 05 41**

**Emmer, Fritz, Stellmacher und Wagenbauerei m. Maschinenbetr., Oberlaak 27, I 3 85 27**

**Ehnmb, + Zahnarzt, Finkenweg 13 über 2 33 04**

**Ehren- u. Disziplinargericht d. Deutschen Arbeitsfront, + Gau Ostpreußen, Tragh. Pulverstraße 30 3 73 25**

**Ehrenberg, Richard, + Maßschneiderei, Schmiedestr. 1, II 3 84 57**

**Ehrenforth, Max, Götzstr. 9-5 2 30 17**

**Ehrhardt, Prof. Dr., dirig. Arzt d. chirurg. Abt. d. St. Elisabeth-Kranken., Obertheater 12 3 60 06**

**Ehrhardt, Heinz, Dr. Ingenieur, Sarkauer Str. 4 3 09 56**

**Ehrich u. Graetz A.-G., + Berlin, Auslieferungslag., Königsberg, a. Harry Goettel**

**Ehrich, Ernst, Tapetierermstr. u. Dekorateur, Viehmarkt 22 4 28 95**

**Ehrich, Walter, Architekt, Hoyerbeckstr. 47 3 31 82**

**Ehrlich, Dr., Orselstr. 6 2 21 95**

**Ehwalt, Paul, Kaufm., Luisenallee 36 2 37 02**

**Eich, Otto, Bauunternehmer, Aweider Allee 7, II 4 28 66**

**Eicham, + (1/8-14), Hindenburgstraße 14 2 08 49**

**Eichberger, Ernst, Baumeister, Stadtbaupinspektor, Diefenbachstraße 41 2 01 69**

**Eichberger, Paul, Kantor u. Organist, Sackh. Kirchenstr. 17 3 57 41**

**Eichelbaum, Alice, Vertr. I. d. Anker, Roßg. Markt 4 3 74 78**

**Eichelbaum, Hugo, + Hülsenfrüchte, Saatens., Mitteltragb. 21 3 26 06**

**Eichelbaum, Oskar, + vereid. Bücherrevisor, Mitteltragb. 21 über 3 26 06**

**Eichelberger, Alfred, Dr., Wirtschaftsprüfer, Luisenallee 53, II 2 32 55**

**Eichholz, Erich, Bücherrevisor, u. Helfer in Steuersachen, Mozartstraße 10 2 17 83**

**Eichhorn, Friedrich, Töpfermeister, Straße der SA 11 3 31 74**

**Eichhorn, Arthur, Kfm., i. Fa. Eduard Pieperreit, Hagenstr. 13 2 50 35**

**Eichhorn, Käthe, Studienrätin, Freyler Weg 1 2 21 73**

**Eichler, Ober- u. Geh. Postrat, Luisenhöh 5a, III 2 09 39**

**Eichler, Carl, Kfm., i. Fa. A. Andersch & Krüger, Wälderstraße 2, II 2 16 54**

**Eichler, F., + Konditorei u. Marzipanfabrik, Straße der SA 68a 3 58 97**

**Eichler, Helene, Dr. phil., Studienrätin, Diefenbachstraße 11 2 17 73**

**Eichler, Martha, Lebensmittelgeschäft, Rudauer Weg 40 2 53 82**

**Eichstaedt, Alfred, Ole, Fette, Seifen, Melkfett, Straße der SA 82b/c 3 80 16**

**Eichstaedt, F., + Fabr. I. Heron- u. Knaben-Bekleidg., Vorst. Langgasse 104 4 09 87  
Inh. Fritz Eichstaedt, Schornhorststraße 14 2 36 52**

Vereinigter Dampfwascherei wäscht gut und billig • Tel. • 220 21

**Eichstaedt, F. W., Landwirt,** Willenrodstr. 12-14 3 51 27  
**Eichstaedt, Fritz,** + Scharnhorststraße 14, II 2 36 52  
**Eichstädt, Gert,** Dipl. agr., Maltesserstr. 16 2 47 25  
**Eichstädt, Hans,** + Kastanienallee 15 über 2 08 26  
**Eichungsdirektion,** + s. Oberpräsident  
**Eickwald, Friedrich,** Architekt, Büro f. Projektierung u. Bauleitung, Robg. Markt 4a 3 87 82  
**Eicke, Max,** Schlossermeister, Kunst- u. Bauschlosserei, Steile Straße 24 3 35 09  
**Eicke, Rudolf,** Schlossermeister, Bau- u. Kunstschloss., Ziegelstraße 14 3 53 86  
**„Eidechse“,** Inh. Herb. Thimm, Fachgesch. f. Lederw. u. Reiseartikel, Junkerstr. 15 3 69 19  
**Eidner, Ch.,** + Mitinh. d. Fa. Schuh-Block u. Co., Schrotterstraße 6 2 53 42  
**Eierwirtschaftsverband Ostpreußen,** Hindenburgstr. 2, I 2 39 85. 2 39 84  
 Nach Dienstschluss + d. Geschäftsführer 3 36 41  
**Eifert, Ernst,** Elektro- u. Radio-Vertretungen, Scharnhorststr. 3 2 28 82  
**Eigenfeld, Paul,** Feinstock und Spirituosen, Holländerbaumstr. 7 3 95 08  
**„Eigenkraft“,** Einkaufsgenossenschaft d. Kraftschonkengewerbes Kbg. e. G. m. b. H., Alter Graben 18a 3 50 05  
**Eigler, Gerhard, Dr.,** Dozent, Facharzt f. Hals-, Nasen- und Ohrenkrankheiten, Sprechst. 10 bis 13 u. 15½-17, auß. Mittwoch u. Sonnabend nachm., Junkerstraße 12 3 70 41  
**Eigner, Fritz,** Landwirt, Schubertstraße 13 2 04 10  
**Elbogen-Institut Rote Adler,** + Brodbäckerstraße 23 \* 3 66 66  
**Elkiden für amtliche und private Handelsnachrichten G. m. b. H.,** Berlin, Zweigstelle Königsberg, Pr., Schnüringstraße 19, III, 4 39 43  
**Eilers jun., Wilh.,** + Bielefeld 2 24 95  
**Elmer, Hans,** Meierei, Fischhaus Str. 16 2 28 31  
**Elmner, Hermann,** Bäcker, Rathhof, Fischhausstr. 16 2 14 35  
 Zweiggesch. Arndtstraße 14 (2 14 35)  
**Elmner, Hermann,** + Inh. R. Petschlies u. Fran Auguste Kadighe, Likörfabr. u. Fruchtpress., Vorst. Langg. 81 4 50 19  
**Einbrodt, Ernst,** Schriftleiter, Hardenbergstr. 18a, Eing. Steinmetzstraße 2 08 13  
**„Einheit“,** Vertriebsges. f. Zwirne u. Garne aller Art, m. b. H., Magisterstraße 58 3 10 78  
**Einkaufs- u. Lieferungs-genossenschaft des Ostpr. Schuhmacherhandwerkes e. G. m. b. H.,** Köttelestraße 20 3 64 03  
**Einkaufsgenossenschaft der Bäcker-Innung, Königsb., Pr.,** e. G. m. b. H., Kontor Viehmarkt 25 4 36 52. 4 36 53. 4 36 54  
**Einzelhandel,** + s. Wirtschaftsgruppe Einzelhandel  
**Eirisch, Gustav,** + Kneiph. Langgasse 35 3 07 86  
**Eirisch, Johanna,** + Strickwaren, Stoffbekleidung, Pelze, Kneiph. Langgasse 35 3 07 86  
**Eisen- u. Maschinenhandel,** Inh. E. Hoff, + Bootbeschläge u. Werkzeuge, Lizenztgrabenstr. 7 3 52 94  
**Eisenbahn,** + s. Reichsbahn  
**Eisenbahn-Reklame,** + s. Jussas 3 66 56  
**Eisenbeck,** + Generalarbeitsführer Führer d. Arbeitsganges I Ostpr., Bismarckpl. 5 3 67 16  
**Eisenberg's Bierstuben,** Aweider Allee 118 4 25 23

**Eisenberg, Grete,** Damenkutsalon, Hufenallee 66 2 50 41  
**Eisenberg, Heinrich,** Bau- u. Möbelschleierei, Hindenburgstraße 3a 2 17 23  
**Eisenblätter, Bruno,** Malermeister, Kassenführer d. Malerinnung, Lobeckstr. 2 3 53 59  
**Eisenblätter, Bruno,** vorm. J. Bellgart, Altst. Langgasse 11 3 29 86  
**Eisenblätter, Fritz,** Architekt, Hasselstr. I, II 4 16 49  
**Eisenblätter, Gerd u. Erika,** Eisenblätter-Laskowski, Kunstmaler, Albrechtstraße 7 2 02 60  
**Eisenblätter, Gerda,** Oberhändlerberg 71 4 20 01  
**Eisenblätter, W.,** orthop. Schuhmachernstr., Maß- u. Reparaturwerkstatt, Vorst. Langg. 144 4 25 55  
**Eisenhüttenwerk E. Babrowski,** Grünberg i. Schl., + Werksl. Alter Südbbf. 4 59 32  
**Eisenlohr, Univ.-Prof.,** Cäcilienallee 19 3 25 68  
**Eisenmühlfabrik RikEhler,** + Boelckestraße 12 3 11 36. 3 11 49  
 Wohn. Kalthöfer Kirchenstr. 8 (3 11 36)  
**Eisenwerk Wülfel,** + Techn. Büro Königsberg, Magisterstr. Nr. 65-66 3 64 88. 3 33 60  
**Eisermann, Arno,** Schustelungs-Unternehmer, Leiter d. Ambulanten Gewerbes, Ostpreußen, Lange Reihe 15 3 11 88  
**Eisermann, Paul,** + Autovermietg., Schaakenerstr. 2 53 34  
**Eich-Drogerie,** + Inh. Heinr. Salbach, Unterhändlerberg 41 (4 16 28)  
**Elefantendrogerie, Gerhard Hausendorf,** + Altst. Langgasse 4-6 3 71 98  
**Elektra,** + Radio-Musik-Vertrieb, Inh. Otto Rippke, Steindamm 158 3 67 23  
 Zweiggesch. Vorst. Langgasse 61 4 31 17  
 Wohn. Luisenallee 73a 2 19 67  
**Elektr. Agentur Naumann,** + Motoren, Presto-Schalter, Iro. u. Zubehör, Bakelit-Material, elektr. Uhren, Schwachstrom-Material, Schnüringstr. 40 4 09 61  
**Elektrische Anlagen,** + Elektro-Bau, Rich.-Wagner-Str. 71-73 3 73 19  
**Elektrische Baugen.,** + Inh. Oskar Thiergart, Stierwartstr. 39 3 25 61  
**Elektr. Bedarfsartikel,** + Ankerdrähte, Isoliermaterial, Antennenlinsen, blankte Kupferleit., Radio, Mühlengrund 8 3 73 13  
**Elektr.-Werksstätten,** + O. Podhaisky, Ing.-Büro f. Licht- u. Kraftanl., Trgb. Kirchenst. 35, Eing. Giesebrechtstr. 3 50 92  
**Elektrizitätswerk,** + \* 3 40 41  
**Elektrogen-Industrie G. m. b. H.,** + vorm. Koch & Straatmann, Hamburg 33, Verkaufst. Kbg.-Pr., Lichtbog.-Schweißmaschine u. Elektroden, Vertr. Naudzus, Unterhändlerberg 8b 4 55 89  
**Elektro-Großhdlg.,** + s. Fritz Behrendt 4 33 10  
**Elektro-Installation,** + s. Synowik, Fritx 3 27 93  
**Elektro-Kredit-Genossenschaft e. G. m. b. H.,** + General-Litzmann-Str. 15 \* 2 40 61  
**Elektrolux, Vertriebs-G. m. b. H.,** Berlin, Verkaufst. Königsberg, Münzstr. 17 3 16 02  
**Elektromaschinenbauwerkstatt,** + Kurt Marzian (2 15 47)  
**Elektro- u. Maschinen-Zentrale,** + Licht- u. Kraftanlag., Inh. Fritz Witt, Kaiserstr. 20 4 48 88  
**Elektro-Motoren,** + s. Naumann, Otto  
**Elektrophysikalische Therapie,** + Horst Waschul jr., Heilpraktiker, Bönigen-Laboratorium, Hindenburgstr. 39 2 10 03

**Elektro-Vertrieb Ostpreußen G. m. b. H.,** + General-Litzmann-Str. 15 \* 2 40 61  
**Elfers, C.,** Regierungsbaumeister, Studienrat, Cranzer Allee 5a 3 63 40  
**Elfert, Bruno,** + Schönstraße 18, IV 3 59 46  
**Elias & Co.,** Inh. Fritz Dornath, Kohlen, Koks, Brikketts, Backstraße 14 (2 21 66)  
**Elsabeth-Frankenhaus,** + Ziegelstr. 4-6 (Graue Schwestern) (s. n. Krankenbaus)  
 Direktion: Direktor Dr. Schrade \* 3 05 61 u. 3 05 10  
**Elsaß, Hermann,** Kfm., Tiergartenstr. 41 2 14 36  
**Elsas, Julius,** Bücherrevisor, Nachtdigallent. 21, III 3 23 59  
**Elsaß, Paul,** Papierwaren, Hinterdörgerlan 1 3 56 41  
**Elite,** + Bügelanl., neuzeitliche Bekleidungs- u. Neuemassage 33 4 41 83  
**Elite-Diamantwerke A.-G.,** Siegmarschönau, Fahrrad-Auslieferungslager, Königsberg, Pr., Neuendorfer Str. 24 4 48 10  
**Elkuss u. Co.,** Spirituosenfabrik u. Weingroßhdlg., Vorst. Langgasse 13, Zentrale 4 23 75  
 Verkaufsstellen:  
 Tragh. Kirchenstraße 35 } (4 23 75)  
 Unterlaak 35 }  
 Unterhändlerberg 27 }  
 Sackheim 28 3 14 26  
 Vorderrödg. 13-14 3 04 68  
 Spezial-Ausschank Molktr. 4 19 53  
 Spezial-Ausschank Oberhändlerberg 48 u. Viehmarkt 4 51 17  
**Ellendt, Ernst,** Tapezierer, Nikolaistr. 37 3 00 81  
**Ellendt, Fritz,** Landwirt, Judditer Allee 59-61 2 02 71  
**Ellendt, Rudolf,** orthopäd. Schuhmachernstr., Spez. Offiz.-Röhren-Restit., orthopäd. Schuhwerk, Hufenallee 48-50 2 10 86  
**Ellerel, Otto,** Tischlermstr., Jerusalem Str. 6 4 38 14  
**Ellguth, Friedel,** Kammermstr., Schrotterstr. 35 2 11 51  
**Elrlich, Kurt,** Prokurist, Butterberg 9 3 08 10  
**Elmenthaler, Erna,** geb. Lemke, Hoyerbäckerstr. 23 3 53 16  
**Elmer, Karl,** Tapezierermstr. u. Dekorateur, Hermannallee 14 2 02 12  
**Elmer, Sephi,** Gebrauchsgraphiker, Reklame-Modellbau, Richterstraße 14 2 26 01  
**Elske, Georg,** Vertretung, Elektro- u. Radio-Großhdlg., Weiden-damm 33, pt. 4 26 19  
**Elsmner, Ludwig,** Zuckerwarenfabrik, Lizenstr. 4 3 75 47  
**Elsmner, Martha,** Korsett- und Wäsche-Geschäft, Münzstraße 5-6 3 51 37  
**Elsmner Robert,** Kaufmann, Hagenstraße 51 2 17 04  
**Elster & Co., A.-G.,** Gasmessern-Apparaturfabrik, Marienstraße Nr. 13-15 4 14 26  
 nach Geschäftsschluss: Walter Tiedtke, + Betriebsleiter, Gustlofstraße 47 2 27 39  
**„Eluka“,** G. m. b. H., + Trgb. Kirchenstr. 45 3 63 90  
**Elwel, Emil,** Handelsvertreter, Hindenburgstr. 83 2 08 33  
**Embacher, Justizamtmann,** Hermannallee 28 2 09 68  
**Embacher, Otto,** Dir. d. Aktien-Brauerei Schönbusch, Orselnstr. 6 2 18 05  
**Emden, von der, Waldemar,** Geschäftsf. d. Phönix-A.-G. f. Zahnbedarf, Brahmstr. 7 2 35 40  
**Emicke, Rechtsanwalt n. Notar,** Amtsgerichtsrat u. Regierungsrat a. D., Büro Kneiph. Langg. 18 3 68 00  
**Emmerling, Horst,** Großhdlg. f. Kraftfabr.-Zubeh. u. Ersatzteile, Steindamm 127, I 3 24 03

**Empacher u. Karlsch,** + Bootswerft, Altst. Holzweise 4 37 59  
**Empacher, Willy,** Unterhändlerberg 89 4 42 71  
**Karlsch, Wilh.,** Sackh. Neue Gasse 4 3 71 59  
**Empacher, Willy,** + Bootsbauobermeister, Unterhändlerberg 89 4 42 71  
**Endler, Arthur,** Pelzmod.-Werkstätte, Paradepl. 2, II 3 60 13  
**Endom, Alice,** + Meierei, Wilhelmstr. 12 über 3 26 44  
**Endom, Emil,** Viehhändler und Kommissionschlichterei, Nettelbeckstr. 6-8 4 16 79  
**Engel, Tabakwaren,** Besselstr. 17 3 32 47  
**Engel, Bernhard,** + Bevollm. d. Reederei Robt. Kleyenstüber & Co., Holländerbaumstr. 10 3 78 86  
**Engel, E. H.,** + Brennbolz-, Brikkett-, Koks- u. Kohlenhandlung, Sackh. Tränkgasse 2 3 03 90  
**Engel, Hugo,** Gastwirtschaft, Drumstr. 30 3 11 33  
**Engel, Karl,** Bausgesch., Seligenfeld b. Königsberg 4 47 20  
**Engel, Max,** Bau-Klempn., Gas- u. Entwässerungs-Anlagen, Philosophendamm 21 4 55 56  
 Werkst. Vorst. Langgasse 58 (4 55 56)  
**Engelbrecht, Erich,** Univ.-Prof., Hintertragheim 10, I 3 69 01  
**Engelbrecht, Felix,** Superintendent i. R., Am Stadtwald 5 2 49 67  
**Engelbrecht, Lisbeth,** Zeichenlehrerin, Dieffenbachstraße 45 2 31 04  
**Engel-Drogerie,** Inh. Carl-Heinz Gelpke, Vorst. Langg. 112 4 12 69  
**Engelhard, Otto,** Meierei, Kolonialw.-Gesch., Geseussstr. 17-18 3 74 74  
**Engelhardt & Förster,** + Wäschereimaschinenfabrik, Bremen, Vertret. f. Ostpreußen Horst Klein, Zietbenstr. 3 2 32 10  
**Engelhardt, Frau,** Hebamme, Brandenburger Str. 32 4 51 37  
**Engelien, G.,** Luxusfuhrwesen, Beerdingungst., Möbeltransp. u. Transp. v. Waren u. Gütern jed. Art, Sackheim 102 3 09 37  
**Engelke, Paul,** Malermeister, Kesselstraße 6 3 51 57  
**Engels, Erich,** Vertreter, Hintertragheim 51, I 3 16 20  
**Engels, Heinrich,** Textil-Vertr., Kaiserstraße 12, I 4 38 76  
**Engels, Herbert,** Obst-, Gemüse- u. Südfruchtgroßhdlg., Schnüringstraße 23, pt. 4 03 95  
**Engels, O.,** + Fran, Fremdenheim u. Pensionat, Münzstr. 23 3 67 96  
**Engler, Arthur,** prakt. Arzt, Kaiserstr. 12, I 4 24 85  
**Engler, Clara,** Klapperrweise 4 4 23 64  
**Englick, P. & Otto Quatz,** + Büro-Einrichtungsbüro, Bürodarft, Büromaschinen, Büromöbel, Papier-, Schreibwaren, Gr. Schloßteichstraße 10 \* 3 30 66  
 Abt. Buchdruckerei, Buchbinderei, Geschäftsbücherfabr., Viktoriastraße 7 4 30 66  
 Abt. Schreibmaschinen-, Büromaschinen-, Mechanikerwerkstatt, Gr. Schloßteichstr. 10 \* (3 30 66)  
 (Auf Anruf meldet sich die Zentrale, welche mit den einzelnen Abteilungen verbindet.)  
**Englick, Paul,** Steinmetz, Straße der SA 59a, II 3 59 32  
**Englick, Th.,** Regentenstraße 34 2 30 65  
**Ennulat, Alfred,** Fachgesch. f. Bürodarft, Büromöbel, Büromaschinen u. Drucksachen, Goltzallee 24, pt. 2 29 32  
**Ennulat, Fritz,** + Ingenieur, Prinzenstraße 27 3 59 75  
**Ennulat, Hellmut,** + Feuer-sozietätsinspektor, Schriftführer d. Ruder-Verein „Prussia“ e. V., Mozartstraße 28 2 11 12

**Ennulat, Wanda,** + Königsberger Frauen-Ruderverein, Probsteistraße 10 3 36 97  
**Enrio G. m. b. H.,** + Berlin W 50, Vertr. Erich Magunia, Gerharstraße 8 2 50 22  
**Enseleit, Walter,** Buchhandl., Buch- u. Zeitschriften-Vertrieb, Mühlengrund 8 3 86 27  
**Enskat, Hebamme,** Heidemannstraße 29 3 75 69  
**Enskat, Fritz,** Tischlermeister, Möbelschleierei, Innenausbau, Alst. Bergstraße 50 3 29 49  
**Ensoplatten-Vertrieb,** + Vertr. Ernst Ladwig, Schönringstraße 37 4 39 00  
**Entz, Walter,** Handelsvertreter, Straße der SA 82d 3 69 62  
**Eos und Excelsior,** Deutsche Volks- u. Lebensversch.-A.-G., Bezirksdirektion I, Steindamm Nr. 11-12, I 3 05 13  
**Eos u. Excelsior,** + Lebensversch.-Steind. 158 3 80 05  
**Epstein, Harry,** Dr. med. dent. (9-13 u. 15½-18), Steindamm 59-61 3 63 34  
**Erasmus,** Möbelschleierei, Hardenbergstr. 5 2 06 84  
**Erbe, Rudolf,** Bankvorstand, Paradeplatz 18 3 16 92  
**Erdal u. Urbin,** + Fabrikniederl. Kbg. d. Werner u. Metzka.-G. Mainz, Holländerbaumstr. 15a 3 59 36  
**Erdberg, von, Sigismund,** Kfm., Altrodg. Predigerstr. 16a 3 55 83  
**Erdberg, von, W. u. S.,** Automobil-Ersatzteile, Heumarkt 9-10 3 17 88  
**Erdmann, Anna,** Hoffmannstr. Nr. 2, I 4 12 53  
**Erdmann, Willy,** + Inh. d. Oberteich-Drogerie, Ernst-Wichert-Straße 2 3 01 34  
**Erdt, Gustav,** Lastkraftwagenvermietung, Sprindgasse 2, Eing. Litauser Wallstr. 3 32 81  
**Erdt, Paul,** Textilwaren-Vertr., Sattlergasse 11 4 41 20  
 Wohn. Vorst. Langgasse 140 (4 41 20)  
**Erdtmann & Troschelt,** Wäsche-Salon, Kantstr. 11d 3 14 48  
**Erdtmann, Alfred,** + Inh. d. Fa. H. Erdtmann & Co., Wohn. Unterlaak 13-14 (3 56 36)  
**Erdtmann, Gertrud,** Schrotter-Drogerie, Schleiermacherstr. 52 2 06 13  
**Erdtmann, H. u. Co.,** + Groß-u. Kleinhdlg. in Fahrrädern, Fahrradanhänger, Fahrradteile, Motorräder, Kinderwagen, Puppenwagen, Nähmasch., Vertr. d. Fa. L. Bauer & Co., Klein Auhelm a. M., Simon-Dach-Str. 30 3 56 36  
**Erdtmann, Horst,** Textilvertretungen, Straße der SA 71 3 54 43  
**Erdtmann, Otto,** Milch- u. Lebensmittelhdlg., Flottwellstr. 15 2 14 70  
**Erdtmann, Ulrich,** Major a. D., Geschäftsf. d. Ostpr. Pächterkreditbank, e. G. m. b. H., Wilmaustraße 9 2 50 34  
**Erfurt, Carl,** Kfm., An- u. Verkauf-Geschäft, Köttelestr. 27 3 11 15  
**Erfurth, Charlotte,** Kathol. Kirchenstraße 9 3 89 77  
**Erich-Koch-Platz** 2 19 96  
**Erlat, Erich,** Handelsvertreter, Regentenstraße 40 2 14 14  
**Erlat, Erich,** Vertr. d. Fa. Leowerte G. m. b. H., Dresden-N. 6, Königsbrückerstr. 14, Magisterstr. 64-66 3 00 91  
**Erlatis, E.,** + Kneiph. Langg. 22, Stempelwerk, Büromaschinen-Spezialhaus, Continental-Schreibmaschinen, Buchungsmaschinen, Brunsvig-Rechenmaschinen, Archimedes-Rechenmaschinen, Generalvertrieb, Büromöbel, Bürodarft, Büromaschinenwerkstatt \* 3 10 57

**Wach- u. Schließ-Gesellschaft**  
 41129



**Ermisch, Adolf**, Rohprodukten, Lager u. Büro: Kneiph. Holz- wiesenstraße 6/8 (4 54 09) und Vorstadt, Hospitalstraße 7 (4 54 09) Wohn. Kaiserstr. 10 4 54 09

**Ermiländische Zeitung**, Brauns- berg, + Geschäftsstelle Königs- berg, Pr., Tragheimer Pulver- straße 40 3 20 50

**Ernährungs-Hilfswerk**, + Burgenlandstr. 4e (4 61 91)

**Ernst, Heinrich, Kfm.**, Hoch- meisterstraße 12 4 45 32

**Ernst, Rudolf, Kfm.**, Speisehaus Zur Glücksburg, Walsche Gasse Nr. 3a 3 96 90

**Erpl, Karl Rudolf**, Handelsver- treter f. Textilwaren, Nikolai- straße 2, Ecke Lange Reihe 3 62 58

**Erste Allgemeine Unfall- und Schadens-Versicherungs- Gesellschaft**, + Jakobstraße 9 3 32 90

**Esche, Carl**, Bezirksdirektor, Herzog-Albrecht-Allee 73 3 60 07

**Eschebach-Werke A.-G.**, Rade- berg, + Vertr. Richard Behrendt, Hagenstraße 72 2 24 33

**Eschenbach, Margarete**, staatl. anerkannte Klavierlehrerin (13 bis 14), Diefenbachstraße 59 2 35 88

**Escher, Paul**, Buchdruckerei, Vorst. Langg. 61 4 44 51

**Eschle, Kurt**, Sißwarengroßhdlg., Kreislerstraße 1 3 26 11

**Eschment & Migeod**, + Inh. Carl Richensahn, Kolonialwar., Delikatess., Kaffeeöst., Richard- Wagner-Straße 33 3 04 09

**Eske, Ernst, Kfm.**, Spezialgesch. f. Butter, Käse, Eier u. Fein- kostwaren, Vorderroßgarten 819 3 96 36

**Eske, Kurt**, Dr. jur., Rechtsanwalt u. Notar, Büro Steindamm 172a 3 05 18 Wohn. Hufenallee 20 (3 05 18)

**Esperstedt & Co.**, + Ing., Büro f. Zentralheiz. u. sanit. Anla- gen, Tragh. Kirchenstraße 35 3 00 29, 3 30 64 Nach Geschäfts-schluß: Ing. Carl Esperstedt (3 30 64) Ing. Albert Klux (3 00 29) Hans Stieren (3 30 64)

**Esperstedt, Carl**, + Ing., i. Fa. Esperstedt & Co., Sammitter Allee 45a (3 30 64)

**Esser, Mathias**, + s. Gräfe, Arthur, Maßschneiderei

**Essighaus**, Fabriklager d. Fa. Kühne-Erdmann K.-G., + Essig-, Mostrich., Gurkenkonservenfabr., Elbing, Knochenstr. 48 4 47 52

**Estnisches Konsulat**, + i. H. Ivers u. Arlt, Friedrichsberg- straße 5 \* 4 60 41

**„Etam“**, Strumphaus, Münz- straße 9 3 78 63 Kantstraße 5 3 61 17

**Etzler, Carl**, Pharmazent, Fa- brikvertretungen, Schönfließer Allee 6 4 00 04

**Europa Schreibmaschinen- A.-G.**, + s. Olympia-Büro- maschinenwerke A.-G.

**Evangelisch. Bahndienst E. V.**, + Insel Venedig 3h 4 03 17 Verbindet mit: Hilfsstelle, Haupt- bhf., Christl. Bahnhofsheim, Insel Venedig 3A u. Miss.-Leit. Fiedtke

**Evangel. Buchhandlung**, + Münchenhof 10 3 20 90

**Evangel. Buchhandlung**, Wichern-Buchhdlg., G.m.b.H., + Steindamm 76-78 3 53 58

**Evangel. Buchhandlung der Pilgermission**, G. m. b. H., + Kreislerstraße 6 3 57 83

**Evangel. Frauenhilfe**, + s. Ostpr. Frauenhilfe

**Evangel. Gemeinschaft** (1. Gemeinde), Pred. Gust. Siep- mann, Oberlaak 11 3 18 71 (II. Gemeinde), Walter Siering, Prediger, Straße der SA 20 3 73 61

**Evangel. Johannisstift**, Gebauhrstr. 70 3 08 55

**Evangelische Kirchenbehörden, -gemeinden:**

**Evgl. Konsistorium d. Prov. Ost- preußen**, Konsistorialdienstge- bäude, Händelstraße 5-7 2 45 20, 2 45 21

**Kreiskirchliches Rentamt Königs- berg-Land**, Kniprodestr. 12, II 3 33 16

**Gesamtvorbund der evgl. Kirchen- gemeinden, Königsberg (Pr.)**, Gesesusstr. 23-23 3 74 93

**Kirchenbuchstelle**, Neue Damm- gasse 12 4 14 62

**Altrobgärt. Kirchengemeinde**, Geschäftsf. Geistlich.: Pfarrer Pensky, Rendantur, Küsterei; Altrobgärt. Kirchenstr. 29-30 3 14 32

**Pfarrer Lackner**, Lobeckstraße Nr. 22-23 3 34 88

**Pfarrer Leidreiter**, Altrobgärt. Kirchenstr. 26 3 21 05

**Friedhofsverwaltung**, Dinter- straße 2 3 23 47

**Altstädtische Kirchengemeinde**, Büro, Poststr. 3-5 (9-12, 15 bis 18 Uhr), Geschäftsf. Geistlich.: Stadtsup. Priczewski, Poststraße 3-5 3 13 50

**Pfarrer Bendrich**, Poststr. 6-7 3 83 26

**Kirchenkasse**, Poststraße 6-7 3 78 39

**Friedhofsverwaltung**, Alte Pil- lauer Landstr. 7 (9-16 Uhr) 2 34 78

**Altstädt. Kinderasylverein**, Mitteltragh. 29 3 21 70

**Evgl.-deutsch-reformierte Burg- kirchengemeinde**, Geschäftsf. Geistlich.: Superintendent. Schmidt, Rendantur, Friedhofsverwaltg., Burgkirchenplatz 8 3 85 68

**Konsistorialrat Weder**, Burg- kirchenplatz 8 3 34 98

**Dom- und Kathedralkirchen- gemeinde**, Geschäftsf. Geistlich.: Dompfarrer Strazim, Dom- straße 17-19 3 59 31

**Dompfarrer Quittschan**, Dom- straße 20-21 3 88 76

**Küsterei und Rendantur**, Dom- straße 17-19 (Domküster Kübner) 3 26 37

**Franz.-reform. Kirchengemeinde**, Pfarrer Hérancourt, Straße der SA 44, Konsistorium, Pfarr- amt, Kirchenkasse 3 07 41

**Gebäudeverwaltung Dipl.-Ing. Issermann** 2 30 90

**Friedenskirchengemeinde**, Ge- schäftsf. Geistlich.: Pfarrer Cygan, Rendantur, Straße der SA 10 3 89 97

**Haberberger St. Trinitatis- Kirchengemeinde**, Geschäftsf. Geistlich.: Pfarrer Machmüller, Oberhaberberg 102 4 43 52

**Pfarrer Müller**, Hasselstr. 4 4 05 48

**Pfarrer Grünwald**, Unterhaber- berg 45 4 16 53

**Pfarramtsbüro**, Rendantur, Kü- sterei 4 05 43

**Gemeindeschwestern** 4 43 71

**Friedhofsverwaltung**, Berliner Straße 29 4 24 13

**Janditer Kirchengemeinde**, Vor- ständiger des Gemeindegemein- rats: Konsistorialrat Lawin, Janditer Kirchenstr. 39 (Sprech- st. 9-11 Uhr) 2 45 66

**Pfarrer Dr. Salopiata** (Sprech- st. 9-10:30 Uhr), Met- gethen 3 29 08

**Kathöler Kirchengemeinde**, Ge- schäftsf. Geistlich.: Pfarrer Von- thein, Pfarramt, Rendantur, Kath. Kirchenstr. 3 3 50 83

**Kreuzkirchengemeinde**, Pfarramt, Konsistorialrat Wien, Linden- straße 31 4 26 22

**Löbenicht-Kirchengemeinde**, Ge- schäftsf. Geistlich.: Pfarrer Link, Löben. Kirchenpl. 3 3 72 42

**Pfarramt Löbenicht** (Liep), Pfarrer Brehm, Stallpöner Straße 3 19 27

**Küsterei**, Friedhofsverwaltung, Löben. Kirchenpl. 11 (Küster und Friedhofsinspektor Kaschub) 3 79 27

**Noch Ev. Kirchenbehörden**

**Königin-Luise-Gedächtniskirchen- gemeinde**, Geschäftsf. Geistlich.: Pfarrer Seyschneider, Rendantur, Küsterei, Lawsker Allee 1 2 33 85

**Pfarrer Börsch**, Luisenallee 24 2 51 74

**Pfarrer Schroeter**, Beethoven- straße 22 2 47 83

**Pfarrer Wiese**, Hammerweg 4A 2 37 83

**Friedhofsverwaltung d. Luisen- friedhöfe** 2 53 71

**Luther-Kirchengemeinde**, Ge- schäftsf. Geistlich.: Pfarrer Wals- dorf, Viehmarkt 9 4 39 03

**Pfarrer Lappöhn**, Brismann- straße 3 4 42 58

**Friedhofsverwaltung**, Selke- straße 12 4 24 48

**Maraunenhöfer Kirchengemeinde**, Pfarramt, Herzog-Albrecht-Pl. 3 87 95

**Kirchenkasse**, Am Stadtgarten Nr. 51 2 33 30

**Küsterei**, Herzog-Albrecht-Pl. 3 13 70

**Friedhofsverwaltung**, Am Stadt- garten 65 3 78 40

**Neurobgärt. Kirchengemeinde**, Geschäftsf. Geistlich.: Pfarrer Rohde, Coppernicusstraße 14 3 85 30

**Pfarrer Lic. Hanne**, Steind. Wall 48-49 3 86 38

**Pfarrer Schultz**, Neurobgärt. Schulstraße 1 3 37 85

**Rendantur**, Drummstr. 41-42 (Rendant Stolz) 3 63 28

**Friedhofsverwaltung**, Glauf- straße 15 2 50 37

**Ponarther Kirchengemeinde**, Pfarramt, Pestalozzistraße 1 4 43 25

**Rathshöfer Kirchengemeinde**, Ge- schäftsf. Geistlich.: Pfarrer Schlieue, v.-Brandt-Allee 12 2 32 14

**Rosenuaer Kirchengemeinde**, Ge- schäftsf. Geistlich.: Pfarrer Peis- ker, Jerusalemstraße 14 4 40 93

**Sackheimer Kirchengemeinde**, Ge- schäftsf. Geistlich.: Pfarrer Wil- ligmann, Voigtstr. 1A 3 75 44

**Pfarrer Nominak**, Landhof- meisterstraße 10 3 57 28

**Pfarrer Lic. Kowalewski**, Voigtstraße 1 3 10 60

**Steindammer Kirchengemeinde**, Geschäftsf. Geistlich.: Pfarrer Matz, Steind. Kirchenplatz 7 3 87 25

**Rendantur**, Freystr. 18 (Ren- dant Dr. Lomber) 3 54 19

**Küsterei**, Friedhofsverwaltung, Nikolaistraße 13 (Küster Okruszeit) 3 14 49

**Tragheimer Kirchengemeinde**, Ge- schäftsf. Geistlich.: Pfarrer Knapp, Tragh. Kirchenstr. 21 3 61 40

**Pfarrer Werner**, Jakobstr. 7 3 60 00

**Küsterei n. Rendantur**, Jakob- straße 6 (Küster Bar- kowski u. Rendant Naujoks) 3 03 47

**Friedhofsverwaltung**, Glauf- straße 19 2 18 29

**Tragheimer Gemeindehaus**, Tragh. Kirchenstr. 1 3 29 08

**Evangel.-Kirchl. Hilfswerk**, + Zweigverein Ostpr., Rhesa- straße 18, II 3 58 49

**Evangel. Männerwerk**, + Landesamt Ostpreußen, Nachtigal- lensteig 19 3 86 75

**Evangel. Pilegamt Königs- berg**, + Tragh. Pulverstr. 32, I 3 75 28

**Evangel. Preßverband Ost- preußen**, + Schriftleitung, Nachtigallensteig 19 3 86 75

**Evangel. weibl. Jugendwerk Ostpr.**, + v. Löben. Kirchen- platz 10. I 3 22 66

**Ewald, G., Kfm.**, Kaiserstr. 32 4 56 78

**Ewalt**, + s. Ewalt, Paul

**Ewe, Otto**, + Bz.-Dir. d. Viktoria- vers., Wißmannstr. 5 2 02 20 Büro Steind. 88-90 3 00 13

**Ewerlitz, Louis**, Papierhdlg., Steindamm 16 3 02 17

**Ewert**, Haupt-Agentur, Vorsteher d. Seewarte i. R., Brahmstr. 42 2 23 26

**Ewert, A.**, Papier-, Kurz- und Wollwaren, Kapornier Straße 14c 2 12 34

**Ewert, Agnes**, Frau Apotheken- bes., Schrötterstr. 5 2 12 39

**Ewert, Arthur**, Kunzener Weg 24 3 71 24

**Ewert, Bernh.**, Ingenieur-Büro für sanitäre Anlagen, Wald- straße 15a 2 47 27

**Ewert, Emil**, Zigarengeschäft, Lindenstraße 4-6 4 42 79

**Nach Geschäfts-schluß** 4 42 79

**Zweiggesch. Vorst. Langg. 137** 4 26 52

**Ewert, Franz**, Herren-u. Damen- moden, Mitteltragheim 28, I 3 70 43

**Ewert, Hans**, + i. Fa. Oskar Gehlhaar, Juditter Allee 11-13 (2 00 57)

**Ewert, Marie**, Frau, Stein- damm 11-12 3 79 45

**Ewert, Martha**, NS-Frauenschafter, Ortsgruppe Hagen, Hardenberg- straße 24 2 09 46

**Ewert, Max**, Kraftfahrzeugrepa- raturwerkstatt, Kolbigasse 2 3 14 06

**Ewert, Paul**, Getreide, Saat, Futtermittel, Vorst. Langg. 61, I 4 42 83, 4 42 84 Wohn. Goltzallee 2 (4 42 84)

**Ewert, Paul**, Ortsgruppenamtsleiter der NSV, Ortsgruppe Tiergarten, Beckstraße 18 2 50 06

**Exner**, + Reichsbahnoberrat, Wohn. Schönstraße 18 \* (4 63 21)

**Exner, Ernst**, Kantienpächter, Neundorfer Straße 4 54 85



**Faber, A. W.**, + Castell-Bleistiftfabrik A. G., Stein/Nürnberg, Vertr. J. Raeb, Börsenstr. 11 4 58 28

**Faber, E., Nacht.**, + Inhab. Albert Iwan, Schlossmeister, Sackh. Neue Gasse 5 3 37 66

**Faber, Johann, A. G.**, Bleistift- fabrik, Nürnberg, + Vertr. J. Raeb, Börsenstr. 11 4 58 28

**Fabian, Eduard**, Goltzallee 18 2 26 98

**Fabian, Fritz**, Malermeister, Unterlaak 1 3 63 06

**Fabian, Hermann**, + Kaufm., Körteallee 9. II 2 00 43

**Fabricius, Kurt**, Bäckermeister, Viehmarkt 10 4 22 07

**Fabricius, Otto**, Bäckereibesitz., Nasser Garten 29 4 20 03

**Fabricius, Theodor**, Bäcker- mstr., Jerusalemstr. 8 4 26 07

**Fabritz, Carl**, Kaufmann, Renn- parkallee 68 3 39 69

**Fabritz, Wilhelm**, Holz- und Kohlenhdlg., Aweid. Allee 74-76, 4 38 13

**Fachgruppe Alt- und Abfall- stoffe**, + Wirtschaftskammer- bezirk Ostpreußen, Börsenstr. 17 4 54 46

**Fachgruppe Brotindustrie**, + Olm. f. Gau Ostpr. Paul Werner, Büro Domnauer Str. 14 4 02 75

**Fachgruppe Handelsvertreter und Handelsmakler**, + Ge- schäftsstelle Königsberg, Pr., Mitteltragheim 17 3 19 44

**Fachgruppe Holzhandel**, + der Wirtschaftsgruppe Groß-, Ein- u. Ausfuhrhandel, Bezirk I Ostpr., Beethovenstr. 3a 2 18 19

**Fachgruppe f. Nahrungs- u. Genußmittel u. verwandte Wa- ren d. Wirtschaftsgruppe Groß-, Ein- u. Ausfuhrhandel**, + Bezirks- gruppe Ostpreuß., Börsenstr. 19-20 4 25 00

**Fachgruppe Personswagen- verkehr** + (Kraftfroschen u. Mietwagen), Bezirksgruppe Ost- preußen, Geschäftszimm.: Schie- ler Berg 18, Eing. Burgkirchen- platz 3 44 48

**Fachgruppe Trinkbrannt- weinhersteller d. Wirtschafts- gruppe Spiritusindustrie**, + Be- zirksgruppe Ostpr., Kneiph. Lang- gasse 46-47, I 3 05 69

**Fachgruppe „Versiegeleer“** + Lindenstr. 32/33 u. Schnür- lingstr. 32 4 50 82, 4 50 83

**Fachgruppe Zentralheizungs- u. Lüftungsbau**, Bezirksgruppe Ostpreußen, + Luisenallee 4 20 88

**Fachgruppe Ziegellindustrie**, + Bezirk I Ostpr., Geschäftsst. Paradeplatz 19 3 27 31

**Fachgruppen d. Wirtschafts- gruppe Einzelhandel**, + s. Wirtschaftsgruppe Einzelhandel

**Fachgruppen d. Wirtschafts- gruppe Vermittlergewerbe**, + siehe: Wirtschaftsgruppe Vermittlergewerbe

**Fachschnellen:** Höhere Technische Staatslehr- anstalt für Hoch- und Tiefbau, Schönstraße 2 3 63 59

Haushaltungsschule St. Katharina, + staatl. anerkannt, Oberreich- ufer 18-19 3 14 08

**Fack, J., Dr. jur.**, Wehnerstr. 11 3 25 55

**Färbererei**, + s. Caillé & Lebelt 4 62 66

**Fahl, Alfred**, Kunst-, Bau- und Maschinenschlosserei, Sackheim Nr. 8-9 3 66 97

**Fahl, Paul**, Dr. med., Spezialarzt f. inn. Krankh. (9-12, 16-18), Steindamm 130-131 3 60 40

**Fahr.-A.-G.**, + Gottmadingen, Erntemasch. s. Schlieven & Tim- nik 4 44 21, 4 42 21

**Fahrenholz, Walter**, + Vertr. f. Ostpr. f. Demag-Elektrozüge, Hängekrane, elektr. Krane bis 10 t, Doppelwinden, Gneisenau- straße 41 2 16 15

**Fahrschule** + s. Bardtke, Selkestraße 14b

**Fahrschule** + s. u. Grusdath

**Fahrschule** + s. u. Jurczyk

**Fahrschule** + s. u. Szepan

**Fahrschule W. Adomeit**, + s. unter Adomeit

**Fahrschnlle Fritz Bouvain**, + 2 00 52

**Fahrschnlle Grube**, + Hohen- zollenstraße 5 3 36 32

**Fahrschnlle Friedr. Naujoks** vorm. Dietrich, + Junker- straße 8 3 19 48

**Fahrschule J. Schulz**, + Kar- schauer Straße 6 4 58 97

**„Fakulta“**, e. V., Bezirksver- einigung Kneiph. Langgasse 36 3 30 85

**„Falalin“**-Fußbodenpflege, + Gen.-Vertr. Herbert Fintelmann, Steindamm 174-175 3 10 05

**Falk, von, Hans, Dr.**, Landw. Sachverständiger, Wiebestr. 109 2 08 66

**Falk, von, Walter**, + Dipl.- Ing., Hans-Sagan-Straße 89 2 05 10

**Falcke, Paul**, Bücher-Revisor, Ziegelstr. 1, I 3 69 65

**Falckenthal, Waldemar**, Schriftleiter, Wartenburgstraße Nr. 17, II 3 24 30

**Falk, Albert**, Bäckermstr., Kup- litzerstraße 5 3 70 53

**Falk, August**, Vorstandsmitglied der Brauerei Ostmark, Voigt- straße 1 3 89 92

**Falk, Bruno**, Goldschmiedemstr., Uhren-, Gold- und Silberwaren, Steindamm 92 3 36 95

**Falk, Ernst**, Reg.-Med.-Rat, Dr. med., leit. Arzt d. orthopäed. Abtl. d. Kranken- u. Rot. Kreuz. Fach- arzt f. orthop. Chirurgie, Sprechst. Junkerstr. 5 (16-18) 3 99 01 Wohn. Wallring 22 (3 99 01)

**Falk, Georg**, Zeitschriften-Groß- vertrieb, Mittelanger 26 3 26 18 Wohn. Burowstr. 14-16 3 18 07

**Falk, Martha**, Papierwarenhand- lung, Poststr. 3-5 3 24 86 Wohn. + Körteallee 27 2 29 34



**Falk, Viktor, Dr.,** Facharzt f. Haut- u. Harnleid., 10½—13 u. 16—18½, Steind. 153, I 3 17 44

**Falk, Woli, Wäsche-,** Berufskleider, Vorst. Langg. 46 4 19 69

**Falke, W.,** + Obering., vereid. Sachverst. f. Baugeräte, Schiffskörper u. deren masch. Einricht., Viktoriarstr. 3 4 05 31

**Falken-Drogerie,** + Inh. L. Matletke, Hagenstr. 61 2 12 06

**Falkenheim, Geh. Med.-Rat, Prof.,** Dr., Henschestr. 12, I 3 05 77

**Falkenstein, Clara, Frau,** Julchenbal 6, II 2 20 49

**Falkenstein, Louis,** Glasermeister, Hoffmannstraße 11, Hofgebäude 4 24 96  
Wohn. Hoffmannstr. 18 (4 24 96)

**Falliner, Maria,** Dessauerstr. 14 3 55 23

**Fallin, F., K.-G.,** Großhandlg. f. Gas-, Wasser- und Kanalisationsartikel, Neue Dammgasse 29 4 41 39, 4 41 40

**Fallin, Johann,** Destillation, Tuchmacherstr. 3 27 84

**Fallin, Kurt,** Braunsstraße 21 2 37 63

**Fallin, Ludwig,** + Landgerichtsdirektor, Markgrafenstraße 7, II. Aufgang 2 19 95

**Familienforschung,** + F. Grundwald, Theaterstr. 9 3 26 45

**"FAMO" Fahrzeug- u. Motorenwerke G. m. b. H.,** Breslau + Gen.-Vertr. Hugo Günther, Artilleriestraße 17/18 4 52 37  
Wg. Schleusenstr. 3a (4 52 37)

**Faneisa, Mag.-Rat, Herz.-Altrecht** Allee 36 3 62 74

**Faneisa, Rätin.,** Kurischer Weg 3 93 03

**"Farec",** Elektro-Apparate G. m. b. H., Berlin, Büro: Königsberg, Steindamm 119-121 3 73 58

**Farinski, Fritz, Kfm.,** Sudermannstraße 8 3 20 65

**Farrensteler, Joh. Sig.,** Dentist, Zahnpraxis, Ziegelstr. Nr. 25 3 31 63

**Faßbender Schokoladen Vertriebs-G. m. b. H.,** Junkerstraße 13-14 3 21 78

**Fast, Bruno, Schneidermeister,** Koggenstraße 39 3 51 47

**Faust, Schankwirtschaft, Börsenstraße 13 4 26 61**

**Faust, Amanda, Oberhaberberg-Drogerie, Oberhab. 67 4 22 10**  
Wohn. Oberhaberberg 6 (4 22 10)

**Faust, Ferd.,** Fleischermeister, Kalthöfische Str. 35 3 38 10

**Faust, Franz, Kfm.,** Kolonialw.-Gesch., Lämmerweg 18 4 55 14

**Faust, Kurt, Damen- u. Herren-Frisiersalon, Tragheim, Mühlentstraße 13 3 73 70**

**Fea-Werke G. m. b. H.,** + Baracken, Holzbauten, Niederlass. Königsberg, Pr. Reprä. Reinh. Mueller, Neuer Grab. 6 3 30 40

**Fechner & Weikert,** + Baustoffgroßhdlg., Klinker, Verbundsteine, Fliesen, Parkett, Elastikböden, Mitteltragh. 51 3 20 66  
Lagerplatz Hermann-Göring-Straße 215 3 79 96

**Fechner, Hans, Fahrräder, Rundfunk, Alter Garten 27 4 00 91**

**Fechner, Hermann, Bücherrevisor, Bankdirekt. a. D., Wallentorstraße 4 3 27 77**

**Fechner, Otto, Fleischermeister, Beckstraße 15 2 19 22**

**Fechter, Erich, Dipl.-Ing., VDI.,** Sachverständiger der Deutschen Rechtsfront, Arndtstr. 4 2 34 56

**Fechter, Ernst,** + beratend. Ing., Sachverständiger d. dtsch. Automobil-Freshand G. m. b. H., Berlin Wertaxen, Schadensfeststellung., Reparaturkostenanschläge, Gen.-Litzmann-Straße 26 2 26 00

**Fechter, Gustav & E.,** + Schleppl- und Passagierdampfer, Reederei, Hafentransporte, Massengüterverladungen, Lizenztstr. 4 3 19 81, 3 71 31

**Raeder, Emil, Mitinh. d. Reederei** Gustav & E. Fechter, Kronprinzenstr. 7 (3 19 81)

**Federlein, Otto, Schmiedemstr.,** Hinterroßgarten 16 3 16 75

**Federmann, A.,** Generalpächter, Liep 3 65 93

**Federmann, Auguste, Schankwirtschaft, Schönliebier Allee 33 4 55 86**

**Federmann, Gustav, Vertr. d. Deutschen Großeinkaufs-Ges. m. b. H.,** Hamburg, Lager Königsberg, Drummstraße 10a, II 3 04 20

**Federmann, H.,** Viech- u. Pferdehdlg., Selkestr. 13 4 10 97  
Stall, Prinzenstr. 12 (4 10 97)

**Federmann, Max, Direktor h. d. Bank d. Ostrp. Landschaft, Horstraße 9a 2 02 45**

**Fedtko, + Bürgermstr. a. D.,** s. Tala 2 08 06

**Fedtko, Traugott, Organist u. Kantor, Coppersnuesstraße 9a 3 22 08**

**Feeder, Dr. jur.,** Geh. Reg.-Rat, Verwaltungsrechtsrat, Schillerstraße 21, pt. 2 18 98

**Feege, Pnl.,** Maurer- u. Zimmermstr., Ratslinden 83 2 22 95

**Fehler, M.,** Delikatessen- u. Lebensmittelgeschäft, Adolf-Hitler-Straße 24 2 11 38

**Fehr's, J. H., Nacht-, Komm.-Ges.,** + Drogenhandlung, Steindamm 81-82 3 02 51  
Nach Geschäftssehluß (3 02 51)

**Fehrman, B.,** Schneidermstr., Cranzer Allee 70a 3 99 06

**Fehrman, Fritz, Tapezierermeister u. Dekorateur, Unterhaberberg 56 4 21 25**

**Fehser, Selma, + Fremdenheim zur Post 3 36 94**

**Feinkes, + Inhab. L. Rentel, Tragh. Kirchenstr. 45 3 86 69**

**Feinleder, + Lederw.-Spezialgesch.,** Steind. 43-44 (4 59 12)

**Feinstrumpf, Inh. H. Alhrecht, Münzstr. 23 3 39 02**  
Poststr. 6-7 (3 39 02)

**Fein, Kneiph. Langg. 45 (3 39 02)**  
Str. d. SA 49-50 (3 39 02)

**Wohn. + Orselnstr. 8 2 21 85**

**Felst, Prof.,** Oberstudienrat a. D., Gebuhrstraße 20 3 69 47

**Felber, Georg W., Dr.,** Dipl.-Landwirt, Beckstr. 3, II 2 03 72

**Felbrich, Karlheinz, Kaufmann, Klapperwiese 4a 4 10 72**

**Feld-, Forst- u. Industriebahnen d. Fried. Krupp A.-G.,** Essen, + F. C. Glaser & R. P. Baum, Steind. 9h (3 06 81)

**Feldrucht G. m. b. H. & Co.,** + Kommanditges., Hülsenfrüchte, Saaten, Klapperwiese 5-6 4 52 78, 4 52 79  
Speicherbetrieb: Lastadie 28-29 (4 52 78)

**Feldmühle, Papier- u. Zellstoffwerke A.-G., + Werk Cosse, Holstein, Damm 131-139 Kaufm. Abtlg. } \* 2 41 51  
Techn. Abtlg. } \* 2 41 51**  
Dir. Böhm, Holstein, Damm 131-139 dienstl. u. privat \* 2 41 51  
Dir. Atzler, kaufmänn. Zentralbüro \* 2 41 51

**Feldmühle, Papier- u. Zellstoffwerke A.-G., + Werk Sackheim, Lieper Weg 3 50 25**  
Dir. Lauber, + Lieper Weg dienstlich \* 3 50 25  
privat \* 3 50 18

**Feldvoß, Klumböbel, Passage Roßgarten 2 3 52 59**

**Felgentreu, Siegfried, Dipl.-Ing.,** Sudermannstr. 19 3 27 64

**Fellechner, Hans, Klempermeister u. Lustallateur, Gas- u. Wasseranlag., Bauklempn., Holzländerbaumstraße 11a 5 11 98**

**Fellehner & Co.,** + s. Vereinigte Dampfwäscherei, Hindenburgstr. 49 2 20 21

**Fellenberg, Kommandit-Ges.,** + Zementwaren u. Steinbolez-Fußböden, Friedl. Torplatz 5 4 39 90

**Fabrik u. Lager Friedländer Torplatz 4b (4 39 90)**

**Feller, Gustav, Kfm.,** I. Fa. Allgem. Bauges. Lenz u. Co., Samlandweg 1 2 46 92

**Feller, Max, Schneidermeister, Damen- u. Herren-Maischneideri, Münchhof 10, I. Eingang Kl. Holzstr. 3 12 79**

**Felsch, Dr.,** + Landesrat, Friedrichswalder Allee 47 2 48 06

**Felsch, Ewald, + Versicherungsrat d. Feuersoz. f. d. Prov. Ostrp.,** Hardenbergstr. 13 2 39 71

**Felsch, Max, Lastfuhrbetrieb, Plantage 31 4 57 51**

**Felske, Baldur, Kfm.,** Trinkhallenbesitzer, Roßgärter Markt, Großtänke 3 76 62

**Fellen, Christian, Studienrat, Hammerweg 59 2 33 72**

**Feltenstein, Paul, Holzgroßhandlg.,** Kont. Hoffmannstr. 18 4 27 51

**Femina Cabarett u. Tanzdiele, Dir. Bury, Passage Roßgarten 12 3 79 49**

**Fenner, Heinrich, + Kaufm.,** Schleusenstr. 3a (3 88 13)

**Fenske, Manfred, Student, Tragh. Pulverstr. 11 3 76 92**

**Fensterputzen, + s. Schultz, Anna, verw. Reimann 3 76 92**

**Fenthur, Friedrich, Fahrrad- u. Fahrradteile-Großhdlg.,** Schnürlingstr. 5, Generalverw.: Nürnberg, Herkules-Werke 4 18 74

**Fenthur, Hermann, Fahrräder u. Kinderwagen, Vorstädt, Langgasse 101 4 57 88**

**Fenthur, Otto, Fahrradhdg., u. Reparaturwerkstatt, Vorst. Langgasse 86 4 16 76**

**Fentrob, G.,** Hökerstraße 12-13 3 56 52  
Obstgroßhdlg. i. Fa. Gebr. Harder u. Co. + 4 45 45

**Fentsch, Ed.,** Oberleutn. a. D., Schützenstraße 3 3 39 74

**Ferling, Heinrich, + Dipl.-Ing.,** Goethestr. 21, I 2 20 86

**Fernat, Anmeldung von Ferngesprächen 00**

**Ferner & Co.,** Autofuhrbetrieb, Kies- u. Steinlieferungen, Jerusalem Straße 19 4 01 61  
Horst-Wessel-Straße 89 4 14 31

**Ferner, Gustav, Herren-Garden-Geschäft, Lizenztstr. 1 3 74 50**

**Ferner, Hermann, Maltschneid., Vorderloms 38 4 07 49**

**Fernitz u. Keutzer, Papiergroßhdlg.,** Moltkestr. 8-9 4 31 56

**Fernitz, Kurt, Kfm.,** Mozartstraße 6, I 2 50 31

**Fernsprechamt + s. Reichspost**

**Fernsprechmeldestelle, + Auskunft über die Einrichtung von Fernsprechanschlüssen, Berechtigungen für d. Teilnehmerverzeichnis \* 3 44 01 u. 3 42 81**

**Fernsprechbüro, + siehe Reichspost (Telegraphenbauamt)**

**Fernsprechrechnungsstelle + \* 3 44 01 u. 3 42 81**

**Ferrostaal A.-G.,** + Essen, Eisenhandelsges. d. G. H. H. Oberhausen, Vertr. Dipl.-Kaufm. E. Scheelje, Schleusenstr. 2 4 52 30

**Fester, Herbert, Gaststätte, Aweiden 4 08 23**

**Festing, Johanne, Kolonialwaren, Sprindgasse 5 3 63 38**

**Fett, Erich, vorm. Fragel's Bierstuben, Herstellung v. Spirituos., u. Likör., Kaiserstr. 48a 4 48 15**

**Fett, Erno, Dr. med., prakt. Arzt, Hermann-Göring-Straße 125-127, Sprechst. wochentags vorm. 8-10 u. nachm. außer Mittwoch und Sonnabend, 15-16 Uhr 3 50 88**

**Fetting, Gebr., Oskar u. Ernst** Buch- u. Zeitschriften-Großvertrieb, Straße der SA 68 3 95 21  
Inhaber: Ernst Fetting, Kaufm., Wohn. Hufenallee 10-12 2 27 43  
Oskar Fetting, Kfm., Gen.-Litzmann-Straße 20 2 03 53

**Fettwerk Königsberg, + Paul Werner, Domnauer Str. 14 4 02 75**  
Privatanschluß 3 96 48

**Feuerbestattung: + Beerdigungs-Institut Helene Neumann, Str. d. SA 41 3 60 08**

**Feuerbestattung Gustav Both + Steind. 156 3 63 31**  
Vorst. Langg. 20 (3 63 31)  
Wohn. Heumarkt 11 (3 63 31)

**Feuerbestattung Geschw. Link, + Steind. 27-29 3 11 18**  
Privat: Hans-Wilhelm Nelson (3 11 18)

**Feuerbestattungs-Institut, + G. Hintz, Steind. 162 3 02 22**

**Feuerlöcher alle Arten, + auch Luftschaum-Großgeräte für alle Zwecke (Gas-Lehmann), Kurstraße 4a 2 26 72**

**Feuerlöcher alle Arten, + Dzaebel-Wintrich 2 29 36**

**Feuerlöcher + s. Concordia Elektr. A.-G.**

**Feuerlöschpolizei, + Feuermeldung, Unfall- u. Krankentransport, Reischlägerstr. 17 \* 3 33 33**  
Für Feuer u. Unfallmeldungen, Notruf 02  
Die Zentrale verbindet mit: Rauschning, Branddirektor; Skrzeczka, Oberbaurat; Lentz, Baurat; Neumann, Preuß u. Schwarz, Oberbrandmstr.; Wieland, Telegr.-Inspektor; Verwaltungsbüro und Kasse.

**Feuersänger, Erich, Schnellbesohlanstalt, Lawsker Allee 19 2 06 93**  
Wohn. Hardenbergstraße 20 2 26 10

**Feuersänger, Friedrich, Schuhwarenvertreter, Moltkestraße 14 4 56 06**

**Feuersänger, Kurt, Schuhwarenvertreter, Zimmerstraße 6 3 18 49**

**Feuersenger, Franz, Schuhwarenfabrik, Vertretungen, Ritterstraße 33 2 33 49**

**Feuersenger, Paul, Handelsvertreter, Hoverbeckstr. 18 3 94 66**

**Feuersozietät für die Provinz Ostpreußen, + Hauptverwaltung Straße der SA 94-96, Dienststunden 8-15 Uhr, Sonnabend 8-13 Uhr \* 3 40 21**  
Für Ferngespräche nur 3 40 26, 3 40 27  
Kraftwagenführer 3 11 58  
Es sind nach Dienstsehluß zu erreichen:  
Generaldirektor Dr. Turetschek, dienstlich 3 31 50  
privat 3 29 48  
Direktor Untermann, dienstlich 3 31 51  
privat 2 54 35  
Versicherungsrat Felsch, dienstlich 3 31 54  
privat 2 39 71  
Versicherungsrat Wischniewski, dienstlich 3 31 52  
privat 3 95 24  
Versicherungsrat Loerzer, dienstlich 3 86 87  
privat 2 35 69  
Versicherungsrat Ladewig, dienstlich 3 40 21  
privat 2 53 68  
Betriebsdirektor Brandt, dienstlich 3 31 53  
Erster Baumeister Riedesel, dienstlich 3 31 56  
Beck (Schadenverhütungs-Abt.), dienstlich 3 40 21  
privat 2 26 28  
Botenmeisterei, dienstlich 3 31 57  
Feuersozietät für die Provinz Ostpreußen, Geschäftsstelle Paradepl. 11 \* (3 40 21)  
Für Ferngespräche nur 3 51 25  
Amtmann Steiner (Leiter d. Geschäftsstelle) \* (3 40 21)  
(nach Dienstsehluß) 3 51 25  
privat 2 02 43

**Noch Feuersozietät**  
Bz.-Kom. Königsberg-Stadt, Giegener, Walsche Gasse 2 3 84 31  
Bz.-Kom. Königsberg-Stadt, Hintzer, Am Langgraben 26a 2 17 12  
Bz.-Kom. Königsberg-Stadt, Powels, Dnterstr. 14 3 59 79  
Bz.-Kom. Königsberg-Stadt, Stobbe, Hammerweg 26 2 37 71  
Feuersozietäts-Kom. Königsberg-Land, Stessun, Straße der SA Nr. 77b 3 62 78  
Bz.-Kom. Springwald, Königsberg-Stadt, Metgethen, Göttschmidtplatz 2 2 19 08

**Feuerengenossenschaft, Junkerstr. 15, I \* 3 04 61**

**Feyerabend, A.,** Putzgeschäft, Gecessurstr. 1, Eing. Tragheim, Kirchenstraße 3 56 66

**Feyerabend, E., Frau, Körteallee 34 2 03 87**

**Feyerabend, Horst, Brennstoffhandlung, Aweider Allee 110 4 52 31**

**Fiat, + s. Deutsche Fiat**

**Fidrich, Heide, Erzieherin, Neuer Markt 11 3 64 59**

**Fieber, Hubert, Kfm.,** Holzschuhwarenfabrik, Flottwellstr. 2a, II 2 04 76

**Fieberg, Carl, Dr.,** Justizrat, Rechtsanw. u. Notar, Steind. 31 3 07 82  
Wohn. Lönsstr. 18-20 (3 07 82)

**Fiebig, Gerhard, Dipl.-Ing.,** Kastanienallee 30 2 14 46

**Fiedler, Adolf, Steinsetzmstr.,** Neue Dammgasse 38 4 28 41

**Fiedler, Fritz, Ingenieur, Baumaschinen, Geräte u. Industrieanlag., Vorderroßg. 3-4 3 22 03**

**Fiedrich, Max-Ernst, Dr., Zahnarzt (9-12, 15-17, auß. Mittwoch u. Sonnab. nachm.),** Schönstraße 7, I 3 29 77  
Ruf abwarten, da automatische Ruf-Umschaltung, Wohn. Vogelw. 15, I (3 29 77)

**Fiedrich, R.,** Schuhgesch., Hindenburgstr. 54a 2 20 02

**Fiege, Karl, + Inh. d. Fa. Heldt u. Wien, Probstheidestr. 2 3 06 31**

**Fierke, Walter, Damen- u. Herren-Friseur, Hermannallee 30 2 21 10**

**Fietkau, Hans Leo, + Kolonialw.,** Schnüringstr. 38 (4 40 66)

**Fietkau, Lina, + Meierei, Schnüringstr. 30 4 40 66**

**Fietz, Karl, Klempermeister, Georgstraße 23 4 19 59**

**"Figaro",** Damen- u. Herren-Frisier-Salon, Parfümer., Inh. Kurt Mrotzek, Vorderroßg. 31 3 80 56

**Figge, August, Kolonial- u. Fein- gesch.,** Weine, Spirituos., Zigarren, Briesener Str. 2 4 12 48

**Fikentscher, Otto, Fikentscher-Willach, Milly, Goltzallee 4 2 25 77**

**Filmeck, + Münchenhof (205 57)** (auch Hufen-Lichtspiele u. Viktoria-Theater)

**Filohn, Fritz, Bangeschäft, Ratslinden 2 24 78**

**Filohn, Leopold, Bauunternehmer, Alter Graben 41 3 62 24**

**Finanzämter Nord, Süd, Land, + s. Reichsfinanzverwaltung**

**Finanzgericht, + siehe Reichsfinanzverwaltung**

**Finck, Fritz, Teppiche — Läufer — Herrenstoffe, Wasser-gasse 33-34 3 56 94**

**Finck, Hertha, Konfitüren- und Kaffee-Spezialgeschäft, Tragh. Mühlentstr. 1 3 12 00**

**Finck von Finkenstein, Rudolf, Graf, Hufenallee 37, Garth. 2 00 36**



Vereingte Dampfwäscherei wäscht mit feinsten Seifenflocken .Tel.22021

**Findekle, Rudolf**, Fuhrhalterei mit Lastkraftwagenbetrieb, Friedmannstraße 47 3 52 33

**Findeking, Hermann**, Fuhrhalterei, Yorkstr. 17 3 80 86

**Fink & Petzold**, Tuchhandlung, Steindamm 21-23 3 67 78  
Wohn. Fink, Vogelweide 13 (3 67 78)

**Fink, Adolf**, Haarbrückerstr. 8 2 38 66

**Fink, Franz**, Kaufmann, Hasenweg 31 2 01 07

**Fink, Friedrich**, Buchführer, Helfer in Steuersachen, Hochmeisterstraße 6 4 01 51

**Fink, Karl**, Prof., Dr. med., leitender Arzt d. Abt. I. Frauenkrankh. u. Geburtsh. im St.-Elisabeth-Krankenb. Sprechst. Montag, Dienstag, Donnerstag, Freitag 15-16½. Hufenallee 76, I 2 33 95

**Fink, Rud.**, Kammerdirektor a. D., Julchenbal 1 1 22 22

**Finka, Max**, + Leiter d. Verkaufsbüros Königsberg d. Reichskreditp. G. m. b. H., Gustloffstraße 7 2 25 32

**Finkel, F.**, Installationsgeschäft, Alst. Bergstr. 3 3 86 81

**Flakel, Kurt**, Bez.-Schornsteinfegermstr. u. Obermstr. d. Schornsteinfeg.-Innung, Hagenstr. 63, I 2 05 16

**Finkel, Max**, Textil-Vertr. Franzö. Str. 12-13a 3 34 26  
Wohn. Johanniterstr. 29 2 49 85

**Finnisches Konsulat i. Ostpreußen**, + Gr. Kranstr. 1 \* 4 61 31

**Finselberger, Kurt**, Kaufmann, Schloßberg 2 3 13 76

**Fintelmann, Herbert**, + Handelsvertreter, Steindamm 174-175 3 10 05

**Floriot, Clemente**, Terrazzo- u. Kunststeinfabrikant, Hinterloms Nr. 5-6, I 4 24 90

**Firchow, Paul**, Professor, Wallenrodstr. 47 3 27 29

**Firgau, Lotte**, Dr. med., Fachärztin f. innere Krankh. (9-11, 1530-17, Mittw. u. Sonnab. nur 9-11), Steind. 10a 3 17 47  
Wohn. Körteallee 25 2 28 87  
Klinik Mitteltragh. 47 3 58 25

**Firus, Joh.**, Kfm., Kolonialwar., Delikatessen- u. Milchverkauf, Schrötterstr. 86 2 25 10

**Fisch- u. Feinkosthandlung H. Loeper**, + Krausallee 16 2 38 04

**Fisch-Zentrale**, + Inh. M. Pagel, Wasserg. 30 (4 41 27)

**Fischer**, + Abteilungspräsident der Reichspostdirektion a. D., Mozartstraße 8 2 12 50

**Fischer**, Magistratsbaurat, Luisenallee 84, II 2 11 91

**Fischer**, + Dr., Zahnarzt, Münzstraße 11 über 3 78 29

**Fischer's Bierstuben**, Oberhaberberg 4 4 23 02

**Fischer, A. Otto**, Spezialgesch. in Fleischerartikeln, Vorstadt, Langgasse 4 4 10 58  
Wohn. Walterstr. 2 07 08

**Fischer, Alfred**, + Kaufmann, Goltzallee 9, I 2 18 64

**Fischer, Anna**, Frau, Witwe, Schubertstr. 35, I 2 24 48

**Fischer, Anna**, Privatlehrerin f. Englisch, Orselnstraße 10, III 2 38 42

**Fischer, Arthur**, Geschäftsf. d. „Einheit“ G. m. b. H., Tiergartenstraße 50 2 00 87

**Fischer, Bernhard**, + Dir. d. Daimler-Benz-A.-G., Verkaufsst. Königsberg \* 3 02 01

**Fischer, C. C.**, Dr., Reg.-Medizinrat, Facharzt f. Hals-, Nasen- u. Ohrenkrankh. (16-17), Steindamm 88-90, II 3 23 21  
Wohn. Brünneckall. 10 2 18 01

**Fischer, E.**, Zoologische Hdlg., Schönbergerstr. 16 3 20 86

**Fischer, Eberhard**, Werbeleiter, Hohenzollernstr. 4 3 99 89

**Fischer, Elisabeth**, geb. Helmstaedt, gepr. Masseurin, Heumarkt 4 3 85 75

**Fischer, Else**, Witwe, Richard-Wagner-Str. 69-70 3 27 71

**Fischer, Emille**, An- u. Verkaufsgeschäft, Vorst. Hospitalstraße 6a 4 59 08

**Fischer, Ernst**, Architekt, Büro für Architektur u. Bauleitung, Hoyerbeckstr. 22 3 34 75

**Fischer, Ernst**, Dr., Landrat a. D., Ratslinden 25 2 39 29

**Fischer, Felix**, Dr., Oberstud.-Direktor, Dürerstr. 54 2 01 45

**Fischer, Franz**, + Gen.-Ag. d. Rothenburger Vers.-A.-G. i. Görlich, Weidend. 9d, I 4 37 64

**Fischer, Frieda**, Konfitürengeschäft, Lindenstr. 31 4 15 08

**Fischer, Friedr. Karl**, + Brietmarkenhandlung, Tragheim, Kirchenstr. 38 über 3 59 43

**Fischer, Fritz**, + Leiter d. Allgem. Kranken-Vers. A.-G., Junkerstraße 11, I 3 06 25

**Fischer, Fritz, RLB.**, Gemeindegruppe Seligenfeld, Schönfließ, Königsberg (Pr) 5 4 02 52

**Fischer, Georg**, Handelsvertreter, Fab. d. Papier- u. Pappensachs, Börsenstr. 11 4 17 26  
Wohn. Wrangelstr. 4a (4 17 26)

**Fischer, Gerhard**, Architekt, Sprechzeit 15-18 Uhr, Hans-Sagan-Straße 89 2 45 01

**Fischer, Gerhard**, Dipl.-Ing., Ing.-Büro, Altkstr. 1 2 31 15

**Fischer, Gustav**, elektrotechn. Werkstatt, Auerswaldstr. 22 3 39 08

**Fischer, Harde**, Dipl.-Ing., Glaabstraße 1a 2 53 87

**Fischer, Helmut**, Holzkaufl., Rossittener Weg 6 3 54 84

**Fischer, Hermann**, Klempner u. Installationsgeschäft, Löbenkirchhofstr. 6 3 71 72

**Fischer, Herta**, Putzgesch., Weißgerherstr. 23 3 21 19

**Fischer, Joh.**, Frau, Rentiere, Schwarzorzer Weg 1 3 02 10

**Fischer, Johanna**, Putzsalon, Münzstraße 27 3 80 32

**Fischer, Karl**, Eisenw., Glas-, Porzellanwaren, Unterhaberberg 17 4 16 54

**Fischer, Karl**, + Friedhofinsp., Berliner Str. 29 4 24 13

**Fischer, Karl**, Stellmachermstr., Wagen- u. Karosseriebau, Unterhaberberg 21 4 12 54

**Fischer, Kurt**, Dr., Oberlandesgerichtsrat, Glaabstraße 25, II 2 04 30

**Fischer, Kurt**, Tischlerei, Tappauer Straße 4c 3 64 42

**Fischer, Lucy**, Dr. med., Aerztin, Sprechst. 10-1230, 16 bis 18, Mitteltragh. 21 3 18 73  
Wohn. Henschestr. 11 (3 18 73)

**Fischer, Maria**, staatl. geprüfte Klavierlehrerin, Kastanienallee Nr. 30-32 2 17 80

**Fischer, Max**, Prediger, Schleusenstraße 2 4 52 02

**Fischer Otto**, Kolonialw. u. Delikatess., Obst, Gemüse, Schiffslieferant, Oberlaak 19c 3 82 45

**Fischer, Otto**, Malermstr., Lovis-Corinth-Str. 2, II 2 00 73

**Fischer, Otto**, + Rest. Zum Fürsten Bismarck, Fleischbänkenstraße 5 3 18 50

**Fischer, Paul**, Vertretungen f. Textilwaren, General-Litzmannstraße 76 2 22 84

**Fischer, R.**, Pensionat, Neue Dammgasse 34 4 43 15

**Fischer, v. Renate**, Dr., Perwelder Weg, I, II 3 14 79

**Fischer, Richard**, Dipl.-Ing., Dr.-Ing. Vorstandsmitgl. d. Ostpreußenwerk A.-G., Dieffenbachstraße 44 2 33 46

**Fischer, Rudolf**, + Kaufm., Kunkelstr. 22, III 2 32 28

**Fischer, Susanne**, Frau, Alte Pillauer Landstr. 25 2 53 46

**Fischer, Werner**, + Handelsvertreter f. Zigarren u. Kupferberg, Hagenstr. 26, I 2 28 95

**Fischer, Wilh.**, + Vertr. d. Fa. Bernhard Mook Lackfabrik, Krausallee 31, II 2 16 71

**Fischer, Willy**, + Musiklehrer (14-15), Lobeckstr. 14b 3 68 31

**Fischer, Willy**, Stadthausinsp. a. D., Baumeister, Hochmeisterstraße 13 4 23 56

**Fischerelabteilung d. Landesbauernschaft Ostpreußen**, + s. Reichsnährstand

**Fischerei-Institut d. Universtität**, + Tragh. Kirchenstr. 74 3 60 18

**Fischlin, Dr.**, Zahnarzt, Sprechstunden 9-13, 15-18, Sonnabend 9-13, Münzstr. 12, I 3 05 41

**Fischoeder, Dr.**, Arzt, Lehwalddstraße 11 2 51 40

**Fischwirtschaft**, Außenstelle d. Dt., Hufenallee 49 2 39 20

**Fitting**, Oberpoststrat, Weherstr. 1 2 22 58

**Fittkan, Albert**, Klaviertechnik, u. Orgelbau, Stimmen u. Reparatur, Schrötterstr. 75 2 24 22

**Fittke, Emil**, Bierverl. u. Lebensmittelgesch., Oberrollog. 16 3 80 19

**Fitzau, Ernst**, + Major, Großkomturstr. 16/18 \* (3 43 01)

**Flach, Karl**, + Prokurist d. Fa. Richard Anders G. m. b. H., L'Estocqstraße 21 (4 14 03)

**Flach, Kurt**, + Pfarrer, Rhesastraße 18, pt. 3 58 49

**Flach, Robert**, Inh. Erich Mollenhauer, Drogen, Vorst. Langgasse 28 4 15 42

**Flache, Wilhelm**, SA-Sturmbannführer, Charlottenstr. 7, III 2 34 71

**Flachsmann, Elsa**, möbl. Zimmer, Mittagstisch, Gr. Schloßteichstraße 2, II 3 37 72

**Flader, F.**, Sekretärin, Bachstraße 1, II 2 20 48

**Flakowski, Curt**, Dr., Oberstud.-Rat, Hagenstr. 26 2 06 33

**„Flamma“** Bestattungs- u. Lebensversicherungsgesellschaft, Junkerstraße 11 3 80 27

**Flanter, Michael**, Brahmstr. 17 2 16 93

**Flanz, Franz**, Friseursalon, Dam- u. Herron, Georgstr. 10 4 19 00

**Flaschen-, Korke-, Korbfaschen-Großhdlg.**, + Carl Wolf, Lastadie 33-34 3 51 18

**Flath, Dr.**, leit. Arzt d. chir. Abt. d. Krankenhauses d. Barmherzigkeit (Sprechst. 12-13 Krankh. d. Barmherz., Hinterroßg. 31) \* 3 41 71  
Fernverkehr 3 20 51  
Wohn. Lönsstr. 22 3 22 10

**Flatow, Erich**, Pelze, Felle, Textilgroßhdlg., Vorst. Langgasse 101 4 16 65

**Flatow, S.**, Felle, Pelze, eigene Pelzkonfekt., Rohfelle u. Häute, Textilw., Fabrikation v. Berufsbekleidung, Einfuhr Großhdlg., Ausfuhr, Junkerstr. 15 3 13 21  
Privat u. Nachtrun 3 13 21

**Fliebig, Willy**, Malermstr., Küchengroßhdlg., Lackiererel, Neuroßg. Kirchenberg 1a 3 56 90

**Fleckenstein, Hugo**, Sattlermstr., Neuer Graben 34 3 53 12

**Fleegs-Althoff, Fr.**, Prof., Dr., Glaabstraße 1 2 38 36

**Fleischer-Innung**, Obermeister Stadtrat Kurt Barte, Altstadt, Bergstr. 51 3 77 06

**Fleischer-Zentrale, Wirtschaftsgenossenschaft der Fleischer Ostpr.**, e. G. m. b. H., + Holzstraße 15-16 3 00 10 3 07 16  
Suter, Krausallee 7 (3 07 16)  
Berger, Mozartstr. 16 2 13 20

**Fleischer, Postinspektor**, Steinstraße 12 2 20 34

**Fleischer, Else**, Frau, Cranzer Allee 7 3 32 32

**Fleischer, Gerhard**, + Bauing., Leiter d. Bauabteilung Walter Kaiser, Straße 1056 2 37 80

**Fleischer, Hans**, Abteilungsleiter, Am Hochgericht 6a 3 82 27

**Fleischer, Hans**, Be- u. Entwässerungsanlagen, Baulempner, Artilleriestr. 2 4 47 69  
Wohn. Goethestr. 6 2 01 94

**Fleischer, Johannes**, Generalmajor a. D., Schubertstraße 33 2 17 09

**Fleischhauer, Carl**, Ing., Hammerweg 29-31 2 24 07

**Fleischmann, Arthur**, Bäckerlei, Konditorei, Flottwellstr. 4 2 38 23

**Flick, Karl**, Justizinspektor, Sophienstraße 10 2 00 18

**Fliege & Co.**, Fachhdlg. in Herden, Großkochenanlagen, Oefen u. Badeeinrichtungen, Steind. 88-90 3 94 56

**Fliegel, Ferd.**, Kaufm., Mozartstraße 33, pt. 2 52 50

**Fliegel, Herbert**, + i. Fa. Karl Vogeley, Großhdlg.-Haus, Knochenstraße 22 4 16 84 4 16 85

**Fligge, H.**, Landwirt, Lauth b. Königsberg 12 3 39 68

**Flinch, Ferd.**, + Papiergroßhandlung, Schüringstraße 30 \* 4 55 35

**Floek, Lona**, Frau, Henschestraße 18 3 00 69

**Floegel, Konrad**, + Hauptm. a. D., Tiergartenstr. 23 2 25 08

**Floef, Franz**, Kaufm., Brahmstraße 17 2 53 75

**Floef, Franz**, Warengroßhdlg., Konditorei- und Bäckereibedarfsartikel, Maschinen u. Geräte, Schüringstr. 38 4 16 64

**Flohr, Carl, A. G.**, + Berlin N. 4, Vertret. Dipl.-Ing. Alfred Brueker, Sackh. Kirchenstr. 23 3 03 58

**Flora-Drogerie**, + Apoth. G. Horn, Inh. Gerhard Scharffetter, Steindamm 38 3 01 98

**Florian**, + Landesrat, Brahmstraße 19, hpt. 2 09 33

**Florian, Maschinist**, Pumpstation Hafenbecken 4 4 06 20

**Florian, Konrad**, + Prokurist, Mitteltragh. 45 (3 70 62)

**Flotow, Helmut**, Architekt, Kurstraße 5 2 09 57

**Flottung, Dr.**, Rechtsanwalt b. d. Oberlandesgericht, Büro Tragh. Kirchenstr. 55 3 99 70  
Wohn. Hardenbergstr. 11 2 12 14

**Flughafen Königsberg, Fr.**, + s. Deutsche Luft Hansa A. G.

**Flughafengesellschaft m. b. H.**, + Königsberg, Pr. Geschäftsstelle Flughafen Devau 3 03 39  
Direktor Max Reichert, Straße der SA 100 3 15 26

**Flughafenleitung**, + s. Luftfahrt

**Flughafen-Restaurant Devau**, + G. Link 3 73 66

**Flugwetterdienst**, + s. Wetterdienst

**Foedisch, F.**, Prof., Dr., Ing., Hardenbergstr. 26 2 09 79

**Föllmer & Mann**, + Versicherungs-Gen.-Vertreter, Unterhaberberg 21 4 51 29

**Foermer, Ernst**, + „Cama“-Vertrieb, Kalthöfische Str. 39a über 3 79 90

**Foerster**, + Dr., Tierzucht-direkt., Hufenallee 27 (2 47 51)

**Förster, F. W. & H.**, + Eisenbetonbau, Hoch- u. Tiefbau, Hohlsteindecken, Brahmstr. 5 \* 2 40 06  
Lagerpl. Rudauer Weg 2 24 74  
Baustelle Schönfließ 4 41 00  
Nach Dienstschluß zu erreichen: Geschäftsf. Dipl.-Ing. Walter von Falck, Hans-Sagon-Str. 89 2 05 10  
Die Mitinhaber d. Firma: Dir. Dipl.-Ing. Friedr. Jahns, Rosenorzer Weg 10 (2 29 15)  
Direktor Rob. Gramberg, Herzog-Albrecht-Platz 14 (2 40 07)

**Förster, Hedwig**, Probstheidenstraße 8 3 68 25

**Foerster, Karl**, + Gartenauf-führung, Komm.-Ges., Entwurf u. Ausführung von Wohn- u. Nutzgärten, Ratslinden 81 2 54 40

**Foerster, Kurt O.**, Großhdlg. für Elektroinstallationsmaterial, Beleuchtungsglas, Beleuchtungskörper u. Lampenschirme a. Art. Lizenzgrabenstr. 24 (3 24 97)  
Wohn. Oberlaak 22b 3 24 97

**Förster, Rudolph** (Moszik), Agenturgeschäft (7-13, 15-17), Beethovenstraße 44 2 51 15

**Föthke, Konrad**, Landw., Prappeln b. Königsberg, Pr. 5 4 40 82

**„Foga“**, + Magisterstraße 2 3 08 86

**Fohlmeister, August**, Kalthof, Nelkenweg 17 3 53 74

**Foitzik, A., Dr. jur.**, Dir. d. Arbeitsamts Königsberg, Brahmstraße 44 2 30 09

**Foitzik, Theodor**, + Direktor d. Thyssen Eisen- u. Stahl A.-G., Dieffenbachstr. 30a 2 06 83

**Folcher, Gebr.**, Obst- u. Südfrüchte, Osthafen Salzwiese 4 59 49

**Foigmann, Kurt**, Zahnarzt, Quednau, Ringstr. 68 (9-12, 15 bis 18, auß. Sonnab. nachm.) 3 66 65

**Forche, Walter**, + Dr., Arzt (8-10, 15-16½), Krumme Grube Nr. 10-11 3 71 75  
Wohn. Wallenrodstr. 3 3 38 92

**Forchel, Hans**, Kolonialw., Feinkosthdlg. u. Spirituosen, Kaiserstraße 20 4 10 43

**Ford-Personen- u. Lastwagen**, + s. Kohlhoff, Hans

**Forderung, F. W.**, Landw. Sachverst., Spezialfach Bodenschätzung, Brünneckallee 29 2 12 72

**Forschner**, Oberbrandmeister, Juditten 2 31 19

**Forstabteilung d. Landesbauernschaft Ostpreußen**, + s. Reichsnährstand

**Forsthoff, Ernst**, Dr. jur., Univ.-Professor, Walterstr. 13 2 46 10

**Forstmann, Willam**, Kaufm., Kniprederstr. 16 3 10 37

**Forstreuter, Dr.**, Hauptmann, Cranzer Allee 117, Eing. I 3 39 85

**Foth, Johannes**, Landhandels-fachvertretung, Landmaschinen Einzelhandel, Franzö. Str. 19-20 3 64 07

**Foto Schwarz**, + Hagenstr. 51 2 31 18

**Fox, Gert**, Dr., Chemiker, Kaiserstraße 20 4 10 53

**Fox, Julius**, Dr., Dir. d. Stadtbank, Lawsk. Allee 34 2 09 15

**Frachterstattungsstelle der Ostpreußenhilfe**, Hintertragh. heim 19, I 3 57 43

**Framm, Martha**, Frau, Steinstraße 3 2 12 96

**Franceschina, Gino**, + Terrazzo- u. Kunststein-Werk, Büro Augustastr. 8 3 73 88

**Franck, Dr.**, Arzt, Jakobstr. 5a 3 26 03

**Franck, Max**, + Apotheker, Niddener Weg 14 3 67 60

**Franck, Rudi**, + Dr. phil. nat., Niddener Weg 14 3 67 60

**Francke-Werke A.-G.**, + Zweigniederl. Königsberg, Pr. (Obering. Roenspiess), Hindenburgstr. 29a 2 13 54

**Franckenstein, Günther**, Dr.-Ing., Dipl.-Ing., Alte Pillauer Landstr. 49 2 15 59

**Francoyp-Barfrankiermaschinen**, + Vertr. Otto Weißmantel, Vorst. Langg. 42, I 4 03 08

**Frank, Friedrich**, Gastwirt, Schönfließ Allee 62 4 46 47

**Frank, Herm.**, + Mechaniker-mstr., Büromaschinen, Büromöb., Bürobüro, Reparaturen i. sämtl. Büromaschinen, Fabrikvertretung der Rheinmetall-Borsig-Schreib-, Rechen-, Addier-, Fakturier- und Buchungsmaschinen, Steindamm Nr. 21-23 3 15 22  
Wohn. Roederstr. 11 2 37 09

**Frank, Kurt**, Großhandel-Vertretungen, Sammitter Allee 123 2 48 70

**Frank, Rudolf**, + Inh. d. Klinischen Untersuch.-Laboratorium, Steind. 155, Hof. I 3 21 06

**Franke, Hans**, Dr. med., Assistenzarzt d. Med. Univ.-Poliklinik, Samit. Allee 131a 2 52 86

- Franke, Heinrich**, Fachstudien-  
direktor, Leiter d. Heeresfach-  
schule f. Technik, Wallenrodt-  
straße 33a, I 3 71 96
- Franken, M.**, Architekt, Unter-  
haberberg 36a 4 03 18
- Franken, v., Ernst**,  
Hauptmann a. D., Weind. 23  
4 16 55
- Frankenberg, Paul**, Kartoffel-  
großhdl., Vorderlose 29  
4 15 68
- Frankenbergs, v. Proschlitz,**  
v. H., Oberstudiendirektor,  
Brahmsstraße 37a, I 2 53 13
- Franz, Artur**, + Park Fried-  
richsruh 4a über (4 43 10)
- Franz, Emil**, Schneidermeister,  
Altst. Langg. 71, II 3 32 30
- Franz, Erich**, Leiter d. Fach-  
schaft Sonstige Körperschaften  
d. öffentl. Rechts, Voigdtstr. 3  
3 70 97
- Franz, Gustav**, Korbmachermstr.,  
Unterhaberberg 11 4 31 72
- Franz, Hermann**, Schlossermstr.,  
Kunst- u. Bauschlosserei, York-  
straße 77 3 37 12
- Franz, Heinrich**, + Ponarther  
Bergstraße 11 4 43 10
- Franz, Walter**, Kraussalle 7  
2 50 48
- Franz, Walther, Dr.**, Studien-  
rat, Kunkelstr. 22 2 35 24
- Franzius, Georg, Dr. med.**,  
Facharzt f. Haut- u. Geschlechts-  
leiden (10-13½, 16-18½),  
Junkerstr. 12 3 18 42
- Franzke, Curt**, Reichsbahnober-  
insp., Charlottenf. 5 2 36 14
- Franzki, Major a. D.**, Rosenkranz-  
allee 2-4 3 63 47
- Französisches Konsulat**,  
Walterstraße 2, I 2 26 02
- Frass, H. + s.**, Kulmbacher
- Frauenleiß, +** Handarb. s.  
Shresny
- Frauenklinik d. Universität**, +  
s. Univ.-Kliniken 3 14 23
- "Frauenlob"**, jetzt Vereinigte  
Dampfwäscherei, + Hinden-  
burgstr. 49 \* 2 20 21
- Frauenmilchsammelstelle**, +  
s. Krankenanstalt, Städt.
- Fregin, Adoli**, Bäckermstr., Brot-  
u. Feinbäckerei, Rothenstein,  
Reiherweg 2 07 55
- Fregin, Gustav**, Kolonialw.-Hdlg.,  
v.-Rußdorf-Str. 4 4 30 62
- Fregin, Gustav, sen.**, Brot- u.  
Feinbäckerei, Gartenstadt Seligen-  
feld 4 47 36
- Frelberg, Walter**, + Proku-  
rist, Hufenallee 57-59 2 20 00
- Freiberg, Willi**, Kastinenpäch-  
ter, Cranzer Allee 52-60 3 29 89
- Freimuth-Reimann**, Hebamme-  
schwester, Drummstr. 43-44  
3 56 19
- Frelwats, Paul**, Handelsver-  
treter f. Hüttenprodukte, Hufen-  
allee 25, I 2 32 84
- Freitag, Hans**, Gen.-Litzmann-  
Straße 19a 2 15 82
- Freitag, Julius**, Mitteltragheim  
Nr. 35, II 3 83 60  
14 bis 16 Uhr nicht anrufen.
- Freitag, Paul**, Polsterer u. De-  
korateur, Weißgerberstr. 23  
3 23 90
- Freitag, Theodor**, Ingenieur,  
Tiergartenstr. 25 2 48 30
- Freitag, Wilhelm**, Vertr. d. Kö-  
nigsberger Glashandels-Ges. m.  
b. H., Tiergartenstr. 52 2 49 61
- Fremdenheim + fließ**, warmes  
u. kaltes Wasser, Münzstr. 8, I  
3 78 06
- Fremdenheim**, Straße der SA 50  
3 20 25
- Fremdenheim**, + vorm. Frau  
Lux, Inh. Frau J. Wittke, Mittel-  
tragheim 23, I 3 37 18
- Fremdenheim "Am Dom"**,  
Bes. Fr. Ulbrich, Magisterstr. 30  
3 28 07
- Fremdenheim Baltus**, + Inh.  
Frau Mäuschering, Steindamm  
Nr. 100-101, I 3 68 16
- Fremdenheim v. Besser**, Inh.  
Elisabeth Bieber, Gr. Schloß-  
teichstraße 8, I 3 07 83
- Fremdenheim Blönke, Fritz**,  
Tschiersse-Platz 7 3 16 15
- Fremdenheim A. Brandt**,  
Burgstr. 6 3 20 62
- Fremdenheim A. Brodka**,  
Münzstr. 29 3 25 52
- Fremdenheim Engelhardt**,  
Inh. Martha Raeder, Weißger-  
berstr. 2 3 18 54
- Fremdenheim Heldenreich**,  
Inh. Olga Ziem, Vorderroßgarten  
Nr. 31, III 3 81 68
- Fremdenheim Heinrich**, Frau  
Clara, Kaiserstr. 48, II 4 48 04
- Fremdenheim Jablonski**,  
Richard-Wagner-Straße 34, I  
3 25 08
- Fremdenheim Margarete**  
Jaeschke, Inh. Minna Lucht,  
Vorderroßgarten 47 3 16 40
- Fremdenheim Kaiser**, Inh. Frau  
M. Mathée Kaiserstr. 48  
4 48 13
- Fremdenheim Frau Elly Kin-  
der**, + vorm. Rudzio, Vorder-  
roßgarten 26-27, I 3 61 72
- Fremdenheim Else Koech**, +  
Giesebrechtstraße 1a 3 71 25
- Fremdenheim "Königsgar-  
ten"**, Inh. Frau Erna Szwed,  
Paradeplatz 18 3 23 10
- Fremdenheim, Inh. A. Kreuzer**,  
+ Schönstr. 8, pt 3 87 94
- Fremdenheim Krutzki**,  
Drummstr. 30 3 55 06
- Fremdenheim Manneck**, +  
vorm. Muß, Kneiph. Langg. 25  
3 92 83
- Fremdenheim Hedwig Matsat**,  
Philosophend. 1f. I 4 47 95
- Fremdenheim Milthaler**, +  
Mitteltragheim 33 3 36 06
- Fremdenheim Netke**, +  
Steindamm 123-124 3 19 96
- Fremdenheim H. v. Neuhoff**,  
gen. v. d. Ley, Tragh. Kir-  
chenstraße 46 3 38 78
- Fremdenheim Neumann**, +  
Klapperwiese 7 4 23 60
- Fremdenheim Hedwig  
Niehnenheim**, + Gr. Schloß-  
teichstraße 4, I 3 23 49
- Fremdenheim Helene  
Niehnenheim**, + Inh. Alma  
Goerzig, Junkerstr. 13-14, früh.  
Theaterstraße 5 3 87 05
- Fremdenheim Oglivie**, +  
Französische Str. 23 3 70 35
- Fremdenheim Pergams**, +  
Hotel-Pension, Burgstr. 1-2  
3 05 01
- Fremdenheim zur Post**, +  
Inh. Frau Selma Pehser, Post-  
straße 16, II 3 36 94
- Fremdenheim Preuß**, Kaiser-  
straße 46a 4 51 85
- Fremdenheim Quassowski**,  
Inh. Frau Anna Bajhor,  
Steind. 56-57, III 3 29 38
- Fremdenheim Quednau**, Tragh-  
heimer Kirchenstr. 73 3 24 20
- Fremdenheim Reichsadler**,  
G. Scheer, Kaiserstr. 3b 4 03 88
- Fremdenheim Schirrmacher**,  
+ Münzstraße 8 3 14 01
- Fremdenheim Schloßpensio-  
nat**, + Frau Olga Engels. früh.  
Frau Nußbaum, Münzstr. 23  
3 67 96
- Fremdenheim Schreiner**, +  
vorm. Scharmacher, Weißgerber-  
straße 3, I 3 38 13
- Fremdenheim Skoczek**, +  
Münzstr. 24a, II 3 73 33
- Fremdenheim Sommerien**, +  
Inh. Fr. E. Sommerien, Mittel-  
tragh. 35, I 3 21 72
- Fremdenheim O. Stanislawski**,  
+ Kaiserstr. 3a 4 42 40
- Fremdenheim Stefen**, Inh.  
Fischer, Münzstr. 30 3 05 52
- Fremdenheim Stein**, +  
Franzö. Str. 14-16 3 54 89
- Fremdenheim Stübke**, +  
Schloßstr. 6 3 56 83
- Fremdenheim Teichert**, Inh.  
Frau Kundt, Paradeplatz 16  
3 37 40
- Fremdenheim Frau Charlotte  
Tolkmitt**, Theaterstraße 9  
3 20 52
- Fremdenheim Witke, vorm.  
Sommer**, Schloßstr. 3 3 57 85
- Fremdenpension Mara  
Doepner**, Paradeplatz 4, III  
3 03 35
- Fremden-Pensionat Grigo-  
relli**, + Weißgerberstraße 6/7  
3 33 45
- Fremden-Pensionat I. Jessu-  
lat**, + Kantstr. 11d I 3 7231
- Frenker, Otto**, Maß-Schneiderei,  
Straße der SA 83 3 36 55
- Frenzel-Beyme**, + Oberpost-  
direktor, Cranzer Allee 31, II  
3 28 02
- Frenzel**, + Telegr.-Insp., Vertr.  
d. Fernkabel-Hauptmeßbeamten,  
Wohn. Dombardstr. 6 2 13 18
- Frenzel, Herbert**, Fleischerstr.-  
Luisenallee 50 2 06 51
- Frenzel, Minna**, + Frau, staatl.  
geprüfte Masseurin, Viehmarkt  
Nr. 17-18 4 46 74
- Frenzel, Christian O.**, Schrift-  
leiter, Am Hochgericht 6a  
3 17 35
- Frenzel, Otto**, Stellmachermstr.  
u. Wagenbauer, Altst. Holz-  
wiesenstraße 20 4 23 94
- Frenzel, Otto**, vereid. Bücher-  
revisor, Buch- u. Trennhändl.  
f. d. Einzelhandel u. d. Gast-  
stättengewerbe, Vorstädt. Lang-  
gasse 25 4 04 35
- Frenzi, Artur**, Handelsvertreter  
Lovis-Corinth-Str. 6 2 32 06
- Fresin, von, Max**, Majoratsbes.  
Gut Grunau, Wohn. Hufenallee  
Nr. 54-56 2 10 31
- Fresini**, + Schok.-Fabr. 3 21 87
- Fresser, Fritz**, + Inh. Lindner  
u. Co., Schrötterstr. 26 2 51 66
- Freudenhammer, Ferdinand**,  
Einkäufer, Haarbrückerstr. 23  
2 08 59
- Freudenhammer, Max**, Spiri-  
tuosen-großhdlg., Luisenallee 8  
2 09 35
- Freudenreich, Erich**, + Kalt-  
bötsche Straße 42-43 3 95 40
- Freudenreich, G.**, Blumenhdlg.,  
Kreisleierstr. 6, Eingang Schiefer  
Berg 3 68 26  
Wohn. Tragh. Pulverstr. 46  
(3 68 26)
- Freudigmann, Albert**, + Reg-  
baumeister, Kastanienallee 19 a  
2 28 05
- Freund, Hermann**, + Autolast-  
fabriker, Hindenburgstr. 1d, II  
2 22 72
- Freund, Horst**, Bezirksdirektor,  
Laptauer Straße 8 2 09 20
- Freund, Hugo**, Hufenallee 68a  
2 14 96
- Freundinnenheim**, + Schiefer  
Berg 3, III 3 67 06
- Frey, + Dr., Prof.**, Facharzt f.  
Chirurgie, Theaterstr. 5 (tägl.  
10-13, 16½-19 außer Sonntags  
nachm.) 3 58 80
- Frey, Rud.**, Fbr. f. Fleisch- u.  
Wurstw., Viehhdlg., Nasser Garten  
Nr. 40 4 26 05
- Freyer, M.**, Hindenburgstr. 31  
2 23 24
- Freyer, Margarethe**, Frau,  
Knochenstr. 13, I 4 48 47
- Freythum, Julius**, akad. Maler,  
Stagemannstr. 44b 2 19 72
- Freyhold, v.**, Amtsgerichtsrat,  
Juditter Kirchenstr. 37 2 47 86
- Freytag, Bruno**, Vertretungen  
v. Papier- u. Schreibw.-Fabriken,  
Vorst. Langg. 21, I 4 35 47
- Freytag, Gebr.**, Bauklemperei,  
Gas-, Wasser- u. Kanalisationsanl.,  
Rudauer Weg 3 2 11 27
- Freytag, Karl**, Major, Cranzer  
Allee 45 3 89 19
- Freywald, Helene**, Wasch- u.  
Plättanstell. Am Ausfallort 42  
(3 87 70)
- Frick, Oberleutnant**, Aschmann-  
allee 8 2 00 74
- Frick, Botho, Dr.**, prakt. Zahn-  
arzt (Sprechz. 9½-13, 15½  
bis 18½, Sonntags nur vorm.),  
Weißgerberstr. 23, I 3 19 05
- Frick, Eckhart**, Dipl.-Ing., Ar-  
chitekt, Ritterstr. 16, I 2 25 09
- Frick, G. Rüterstr. 21 (2 25 09)**
- Frick, Gottlob**, Opensänger,  
Wildenbruchstr. 7 3 67 00
- Frick, Karl**, Feinbäckerei, Stein-  
damm 165-167 3 01 57
- Zweiggeschäft Glückstr. 5  
(3 01 57)**
- Frick, Kurt**, Architekt, Atelier  
u. privat Ritterstr. 21 2 18 33
- Frick, Walter, Dr. med.**, prakt.  
Arzt, Börsenstr. 1a 4 42 03
- Fricke, Gerhard**, Geschäftsführ.  
d. Pertrix G. m. b. H., Rosen-  
kranzallee 20 3 54 30
- Fricke, Hans A.**, Schiffsmakler,  
Transportversicherung, Stauerei,  
Lizenzstraße 11  
3 11 43. 3 11 44  
Wohn. Goltzallee 2 (3 11 44)
- Fricke, Otto, Dr. med.**, Fach-  
arzt f. Urologie (chirurg. u.  
innere Erkrankungen v. Nieren  
u. Blase), Sprechst. vorm. (tägl.  
10½-12½, nachm. 17-18 (Mitt-  
woch u. Sonntags nachm. keine  
Sprechst.), Paradepl. 2 3 33 30  
Klinik: + Rotes Kreuz, Tragh.  
Pulverstr. 12a 3 70 93
- Friczewski, Martin**, + Super-  
intendent, Poststr. 3-5, I  
3 13 50
- Friebel, Max**, Dachdeckerstr.,  
Unterhaberberg 38 4 26 17
- Friederich, Artur**, Eier-, Ge-  
lügel-Einfuhr u. Großhdl., Un-  
terhaberberg 16 (4 34 14)  
Wohn. Unterhaberberg 76 4 34 14
- Friedrich, Dr.**, Landgerichtsrat,  
Goltzallee 22 2 49 32
- Friedrich, Edmund**, Milch-  
u. Kolonialw.-, Rothensteiner Str.  
Nr. 35 3 32 52
- Friedrich, Erich**, Ober-Inspekt.  
d. „Nordstern“ Allgem. Vers.-A.-G.,  
Haydnstr. 4 2 12 48
- Friedrich, Ernst**, Bäckerstr.-  
Unterlaak 8-10 3 30 06
- Friedrich, Franz**, Fleisch- u.  
Wurstgeschäft, Mittelanger 2  
3 80 22
- Friedrich, Gebr.**, Kolonialw. u.  
Delikatessen, Sachh. Kirchenstr.  
Nr. 25 3 35 36
- Friedrich, Hans**, Blumenhdlg.,  
Vorstädt. Langg. 16 u. Alter  
Garten 27 4 46 35
- Friedrich, Karl**, Wirtschafts-  
prüfer, Auerswaldstr. 21a, I  
3 80 46
- "Friedrich Wilhelm"**, Lebens-  
Vers.-A.-G. Berlin, Sub-Dir. Kng.  
Kneiph. Langg. 36, I 3 31 81
- Friedrich, Willy**, Fleisch- u.  
Wurstwaren, Holländerbaumstr.  
Nr. 8a 3 56 89
- Friedrichskollegium** (Gymna-  
sium), Direktor, Jägerhof 6  
3 74 98
- Frieling, Dr.**, Stadtassistentenarzt,  
Cranzer Allee 45 3 74 96
- Friese, Dr. n. Dr. Karp**, +  
Rechtsanwälte, Münzstr. 14, I  
3 28 10  
Wohn. Rechtsanw. Dr. Friese,  
Schützenstr. 4, I 3 79 92
- Friese, Ernst**, Töpfermstr., Hin-  
denburgstr. 68, I 2 33 75
- Friese, Walter**, Kfm., Mozart-  
straße 5 2 38 12
- Frigidaire**, + elektr. automa-  
tische Kühlanlagen, Vorst. Lang-  
gasse 125 4 33 31
- Frisch, Bruno**, elektrotechn. Büro,  
Schönbergerstr. 16, I 3 67 54
- Frisch, Elisabeth**, Konfitüren-  
Haus, Hufenallee 37 2 17 81
- Frisch, Hans**, + Scharnborst-  
str. 6 2 21 81
- Frisch, Paul**, Gärtnerbesitzer,  
Godriener Str. 7 4 48 56
- Frischei-Zentrale Ostpr. e.  
G. m. b. H.**, + Kantstraße 14  
3 09 71. 3 09 72
- Frischkorn, Gustav**, + Ober-  
ingen., Dinterstr. 2 3 00 24
- Friseur-Innung**, + Büro Weiß-  
gerberstr. 21, I 3 36 79
- Fritsch, Eugen**, + Kneiph.  
Langg. 5 (3 07 54)
- Fritsch, Hugo**, Tabakwaren,  
Berderstr. 1, I 3 50 17
- Fritschen, v., Kurt**, + Diplom-  
landwirt, Dr. phil., Scharnhorst-  
straße 1, I 2 03 46
- Frischken, C. W.**, Kaufmann,  
Brahmsstraße 21 2 06 60
- Fritz, Adoli**, Dentist, Am Fließ  
Nr. 14 3 12 90
- Fritz, Gerhard**, Mittelschulleh-  
rer, Schrötterstr. 14, II 2 25 47
- Fritze, Dr.**, Hammerweg 44  
2 07 35
- Fritze, Georg**, Kolonialw., Jeru-  
salemmer Str. 1 4 04 81  
Zweiggeschäft, Domnauser Str. 6  
(4 04 81)
- Fritzsche, Helmut**, Schindkop-  
straße 23 2 01 21
- Froeben, Erhard, Dr.**, Diplom-  
landwirt u. Tierzüchtungs-  
Hammerweg 42, I 2 21 88
- Froeck, Gustav**, Expres-Foto-  
Atelier, Steind. 40/42 3 38 44
- Frolich, Otto**, Tischlermeister,  
Tragh. Kirchenstr. 76 3 50 53  
Werkstätte Kohlgasse 3 3 30 46
- Frölian, Fritz**, Herren- u. Damen-  
frisier, Hufenallee 53 2 12 88
- Frölich, Alfred**, Ing.-Büro f. d.  
keram. Industrie, Beratungen, Gut-  
achten, Taxen, Maschinenfabr.-  
Roscher, G. m. b. H., Görlich, Ge-  
schäftsstelle Königsberg, Viktoria-  
straße 7, I 4 40 77
- Froelich, Max**, + Bz.-Dir.,  
Alexander-Schmidt-Str. 1  
(3 89 79)
- Froese, Ernst**, Oberingenieur,  
Zivil-Ing., öffentl. angest. Sach-  
verständiger, Auto-, Maschinen-  
u. Brandschadenexperte, Gerhart-  
Hauptmann-Straße 2 3 37 19
- Froese, Fritz, Dr.**, Studienrat,  
Friedrichswalder Allee 36  
2 25 22
- Froese, Fritz**, + Inh. Bruno  
Krafczik, Eisenwaren, Hausrat,  
Steindamm 163 3 64 23
- Froese, Hermann**, Rechtsbeistand  
(Rechtsberufungsgruppe), zugel. b. d.  
Amtsgericht Kbg. Pr., Rudauer  
Weg 14 2 31 52
- Froese, Kurt**, Feinkost-Drogen,  
Hammerweg 6 2 09 76
- Froese, Richard**, Grundstücks-  
u. Hypoth.-Makl., Hausverwalt.,  
Tragh. Pulverstr. 44 3 33 49
- Frohnert, Willy**, Unterhaber-  
berg 70/71 4 17 55
- Frohsien, Georg**, Kaufmann,  
Lobekstr. 7, III 3 75 65
- Fromm, Heinrich**, + Dipl.-Ing.,  
Dir. d. Landesgewerbeamtes Ost-  
preuß., Am Stadtwald 42 2 39 09
- Frommert, Ernst**, Zigarr.-Spez.-  
Gesch., Schief. Berg 17 3 54 55  
Wohn. Schiefer Berg 17, III  
(3 54 55)
- Fromms Gummiwerke, G. m.  
b. H.**, Berlin, + Gen.-Vertretung  
u. Lager Nittef. Ubben Sehens,  
Kai 12 3 31 14
- Frommann, Dora**, Frau, Luisen-  
höhe 1a 2 30 58
- Frost, Erich**, Bankdir. I. R.,  
Hintertragheim 28 3 68 74
- Frost, Geschw.**, Handarbeiten,  
Tragh. Kirchenstr. 37 3 75 39
- Frost, Max**, öffentl. angestellter  
u. vereidigter Bücherrevisor,  
Ziegelstr. 17 3 39 41
- Frowein, Ludwig**, Dr., Bank-  
direktor, Hermannallee 26  
2 46 79
- Frühbrodt**, + Frau, diplomierte  
Spezialistin f. Kosmetik, Tragh.  
Kirchenstr. 65 3 28 81
- Frühbrodt, F., Kfm.**, über 3 28 81
- Frühling, L.**, Möbelhaus, Fritz-  
Tschiersse-Platz 6 3 15 73
- Frunder, Horst**, Hans-Sagan-  
Straße 18 2 16 18
- Fuchs, Dr.**, Stadtrat a. D., Rechts-  
berater, Lerchenweg 9 2 49 33
- Fuchs, Alfred**, städt. Kammer-  
musiker, Voigdtstr. 9 3 72 79
- Fuchs, B. J.**, Bekleidungs-  
industrie, Kneiph. Langg. 42-43  
3 54 22. 3 55 00  
Bernhard Fuchs, Mitinh., Ru-  
dauer Weg 16 2 06 89
- Fuchs, Joh.**, Ziehike, + Mitinh., Wohn.  
Gen.-Litzm.-Str. 32b 2 15 44

Wachschutz-  
u. Schließdienst  
Ruf 375 38

Vereinigte Dampfwäscherei wäscht mit feinsten Seifenflocken .Tel.22021

**Fuchs, Brüder**, Fabriken Berlin-Hannover, Zweiggesch. Königsberg, Dental-Depot, Fbr.v. Dental- u. Aerzte-Möbeln, Kanstr. 11D.1. 3 50 16

**Fuchs, Christel**, + Damen-u. Herren-Frisier-Salon, Altstadt, Markt 3 68 79

**Fuchs, Erich**, Gauamtsleiter d. NSDAP, Rantauer Straße 17 b 2 33 21

**Fuchs, Heinz**, Architekt, Brahmstraße 48 2 30 28

**Fuchs, K. Heinz, Dr.**, Zahnarzt, 9-12, 15-18, außer Mittwoch u. Sbd. nachm., Gen.-Litzmann-Straße 30 2 18 02

**Fuchs, Margarete**, Hebammen-schwester, Tragb. Kirchenstr. Nr. 18 3 22 12

**Fuchs, Otto**, Bücherrevisor, H. I. Steuers., Straße der SA 82a 3 99 80

**Fuchs, Werner**, + Kfm., Hintertragheim 67 (3 89 24)

**Fuchs, Wilhelm**, Postamtant, Schubertstr. 33 2 36 33

**Fügner, Willy**, Bäcker u. Konditorei, Alter Garten 38 4 11 96

**Fuhrer, Carl**, Vertretungen (8 bis 16), Pauperhauspl. 5 (an d. Honighrücke), Kerzen, Fackeln, Feuerwerk, Baumschmuck, Adventsartikel, Schalds Haarkultur 3 17 49

**Fuhrer, Hans, Dr.**, Rechtsanw. u. Notar, Steind. 171 3 88 06  
Privat Schindekopstr. 19 2 07 95

**Führer, Heinz**, Damen-, Herren-Frisiergesch., Hufenallee 27 2 53 27

**Führer, Herm.**, Malereigesch., Heidemannstr. 18 3 34 93

**Führer, Hermann**, Damen-, Herren-Maßschneiderei, Steind. Nr. 115/116 3 57 63

**Führer, Max**, Fleischermeister, Fleisch-u. Wurstgesch., Samtiter Allee 89 3 12 41

**Füllhalter-Spezial-Gesch.**, + Junkerstr. 11 (3 71 57)

**Lück, Anna, Frau**, Körteallee 5 2 29 34

**Fünfstück, Otto**, + Rechtsanw., Büro Junkerstraße 18, Eingang Kantstraße \* 3 63 61  
Wohn. Körteallee 5 2 36 55

**Fürll, Alfred**, Miele-Zentrifugen u. Geräte, Sattlerg. 1 4 57 40

**Fürle, Kurt, Kfm.**, Luisenallee 55 2 05 40

**Fürsorgestelle für Lungenkranke u. Tuberkulöse, e. V.**, + Altst. Langg. 24 \* 3 40 05  
Nach Dienstschluß 3 43 58  
Zweigstelle: Kasernenstr. 4-5 3 95 60  
Zweigstelle: Med. Univ.-Klinik \* 3 17 01

**Fürst, Harry**, + Kfm., Luisenallee 65 über 2 36 08

**Fürst, M.**, Hauptmann, Wrangelstraße 4 3 94 09

**Fuerst, Margarete, Frau**, Vogelweide 1, III 2 09 58

**Fugger-Liköre**, + Verteilungslager Schrötterstr. 14 2 14 17  
Vertreter: Ernst Bunkus, Kunzener Weg 22 3 12 51

**Fuhge, Justizrat, u. Dr. Hoffmann**, + Rechtsanwältin, Kneiph. Langg. 41 3 04 17. 3 04 19  
Justizrat, Wohn. Ottokarstr. 38 2 36 63

**Fuhge, Martha, Frau**, Hebamme, Sackh. 66. I 3 38 82

**Fuhlbrügge, Fritz**, Handelsvertretungen u. Fabriklager, Generalvertreter, d. Bielefelder Keks-fabrik Stratmann & Meyer A.G., Bielefeld, Kontor u. Lager Unterhaberh. 21 4 50 56  
Wohn. Brahmstr. 17 (4 50 56)

**Fuhr, Heinrich**, + Obering. u. Geschäftsleiter d. Allgem. Bau-gesellschaft Lenz & Co., Law-ken, Straße 1053 2 38 53

**Funck, Eva**, + Staatl. anerk. Gymnastiklehrerin, Straußstr. 5 2 07 15

**Funck, Paul**, Schneidermstr., Damen-u. Herrenmoden, Nikolai-straße 39-40, II 3 85 91

**Funk, Dr.**, Zahnarzt, Vorderroß-garten 33-34 3 08 39

**Funk, A. Witwe, Funk, Ch.**, Klavierlehrerin, Kl. Schloßsteich-straße 2, I 3 18 46

**Funk, Alfred**, + Dr. Land-gerichts-direktor Lisztstr. 4, II 2 13 42

**Funk, Bruno**, Holzhdgl., Am Kaibahnhof 4 23 55

**Funk, Charlotte, Frau**, Schiffer-deckerstraße 6 4 22 28

**Funk, Friedrich**, Fuhrhalter, Löben. Predigerstr. 2 3 02 93

**Funk, Friedrich**, Tischlermstr., Bau-u. Möbelschleierei, Kummer-auer Straße 45-47 3 86 02

**Funk, Gustav**, Tischlermstr., Bau-u. Möbelschleierei, Laden-einricht., Innenausbau, Branden-burger Str. 18 4 04 56

**Funk, Herrmann**, Bäckermstr., Vorst. Langg. 57 4 12 78

**Funk, Hermann**, Holzwarenhfr., Yorkstraße 63 3 76 09

**Funk, Meta**, + Pensionat, Kantstr. 11d 3 88 66

**Funk, P.**, + Kantstr. 11d 3 88 66

**Funkhille**, + b. d. Telegraphen-amt, Fritz-Tschierse-Platz 8, Eing. Kantstr. 3 06 13

**Furiath, Waldemar**, Pantoffel-fabrikation, Mittellanger 6 3 54 09



**Gabriel, Max**, Atelier f. Porträt. techn.-industrielle u. Landschafts-photogr., Steind. 161 3 05 24

**Gabriel, W.**, Holzmakler, Gebauhrstr. 27. I 3 52 72

**Gaebler, Kurt**, Molkerei-Erzeug-nisse, Vorst. Langg. 107 4 25 22

**Gaebler, Paul**, Kolonialw. u. De-likatess., Kaiserstr. 8 4 13 48

**Gädeke, Frida**, Quednau, Haupt-straße 11 3 20 91

**Gaerte, Dr.**, + Dir. d. Prussia-Museums, Giesebrechtstr. 2-3. (3 37 05)

**Gäth, Hermann**, Kantinepächtl., Cranzer Allee 52-60 3 13 19

**Gagel, Hennl u. Ursula**, Gesang- und Klavierunterricht, Schönstraße 11, I 3 34 38

**Gaglia, Verwaltungsstelle** Königs-berg, Hagenstr. 63 2 04 33  
Leiter der Verwaltungsstelle  
Theelke + (nur nach Dienst-schluß) 3 94 34

**Galdies, Emil**, Spezialgesch. f. Musikinstrum. jed. Art, Radio, Fahrrad, u. Bestandteile, Vorst. Langg. 104 4 31 49  
Wohn. Dürerstr. 42 2 35 58

**Galdies, Karl, Kfm.**, Harden-bergstr. 20 2 05 43

**Gajewski, Ernst**, Buchbindermstr., Kl. Schloßsteichstr. 9, I 3 17 22

**Galka, H.**, Schneidermstr., Zivil-n, Uniform-Maßschneiderei, Prin-zenstraße 3 3 15 70

**Galland, Bernhard**, + Holz-hdlg., Gebauhrstr. 25 3 74 28

**Gallas, Wilhelm, Dr.**, Univ.-Prof., Probstheidestr. 6 3 09 17

**Gallathe, J. G.**, Papiergroßhdgl., Steindamm 36 3 07 56  
Buchdruckerei, Steindamm 155 (3 07 56)

**Galley, Curt**, + Möbelhaus, Knph. Langgasse 42-43 3 25 80  
Wohn. Bachstr. 20 2 09 83

**Gallinat, E.**, Kaufmann, Admiral-Scheer-Straße 2 2 11 72

**Gallinat, Willy**, Prokurist, Cranzer Allee 33 3 30 74

**Gallwitz, Arthur**, Uhren u. Gold-waren, Steind. 159 3 69 36  
Wohn. Bernsteinstr. 7 (3 69 36)

**Gamm, A., Nachl.**, Seifenfabr., Löben. Langg. 15 3 06 72

**Gamm, L., + Sohn**, + Seifen-labr., Steind. 115 \* 3 11 41

**Gand, Max, Georg**, Bücherrevis., Wirtschaftstreuhänder, Hagen-straße 31 2 45 05

**Gand, Robert**, + Gen.-Vertret., Versorgungsläger: Arnold-Metall-betten, Naether-Erzeugn., Dür-kopp-Fahrräder, Gluckstraße 7-9 2 50 96

**Gangé, Horst**, Dipl.-Ing., Archi-tektil, Weißgerberstr. 3 2 58 88

**Ganglen, Gotthold**, Ing., elek-trotechn. Büro, Am Fließ 33 3 71 97

**Ganguin, Siegfried**, + i. Pa. Thyssen, Eisen- u. Stahl-A.-G., Dieffenbachstr. 33a 2 18 17

**Gantke, Walter**, Studienrat, Schubertstr. 35 2 52 65

**Gantz, Kurt**, Landesgeschäftsführ., - Deutscher Bauerndienst - Hagenstraße 5 2 22 03

**Ganz, Hellmut**, SA-Standarten-führer, Scherbrüderstr. 6 2 12 08

**Garage**, + Weidendamm 42 (4 44 47)

**Garage**, Weidend. 25-27, Inh. Beh-renz, Wagenschneidwäse, Ab-schmierdienst, Wagenpflege, Aral-u. Shellstation 4 32 52

**Garagen** + s. Beekgarage  
Beekstraße 34 2 30 33

**Garagen**, + s. Großgarage,  
Heumarkt 3 01 80. 3 01 81

**Garagen**, + s. Großgarage,  
Viehmarkt 4 44 70

**Garagen** - Babaga + 4 55 92

**Garagen** + s. Hufengarage,  
Hufenallee 68 2 30 34

**Garagen** + s. Merkur-Automobil \* 2 05 04

**Garagen** + (Schulz), Albrecht-straße 6 (2 30 01)

**Garagen** - Central + 3 30 31

**Garagen** - Thurau, + \* 3 56 67

**Garagen-Tankstelle**, + Lizen-grabenstraße 3, Inh. Waldemar Sievers, Tag-u. Nachtbetrieb \* 3 22 22

**Garagen u. Tankstelle**, Tag-u. Nachtbetrieb, Richard Woldeit, Am Landgraben 23 2 08 04

**Garde, Heinrich**, Bankdirektor, Hardenbergstr. 8-10, II 2 08 88

**Gardinenehmer**, + Vertrieb u. Erzeugnissen sächs. Gardinen-fabrik, Junkerstr. 6 3 18 23

**Gardinewäscherei**, + s. Caillé & Lebelt 4 62 66

**Gareis, Hermann**, Obermusik-mstr., Schützenstr. 10 3 85 75

**Gargoyle-Schmiermittel**, + siehe Deutsche Vacuum Oel-A.-G.

**Garstelle, Karl**, + Malermstr., Inh. d. Firmenschilderfabr. Paul Winkler, Vorst. Langgasse 130 (4 25 71)

**Gartenbauwirtschaftsverband Ostpreußen**, Hufenallee 35 2 45 50. 2 45 54

**Gartengestaltung** + siehe Karl Foerster, Komm.-Ges.

**Gartengestaltung** + siehe Herrnkind

**Gartmann, Fritz**, Autoklemp-nerie, Alter Garten 12/13 4 39 86

**Gartmann, Theodor**, + stellv. Filialdir., Alte Pillauer Land-straße 36 2 51 67

**Garvenswaagen-Fabrik G. m. B.**, + Hannover-Wülff, Gm.-B. f. Industrie u. Handel, Leuchtbild-Neigungswaagen, Vertr. Ostpr. J. Adam 4 04 34

**Gasch, Hugo**, Bauführer, Hinden-burgstraße 1. I 2 53 70

**Gasinski, Konrad**, Edelmetall-großhdgl., Paradeplatz 17, pt. 3 60 94

**Gasmesser u. Apparatebau**, + Inh. Gustav Liebmann, Hinter-roßgarten 29 2 20 36  
Wohn. Schwerbrüderstr. 18 2 20 36

**Gassner, Ernst**, Oberregierun-gsrat, Webnerstr. 1 3 36 29

**Gassner, Ernst**, Uniformschnei-dermstr. u. Verkauf v. Militä-r-Decken, Vorderroßgarten 43-44 3 35 91

**Gast- u. Logierhaus v. Eisern-ten Kreuz**, + Inh. Albert Wer-ner, Kaiserstr. 53 4 07 62

**Gaststätte, Ballieth**, Inh. Hosan, Samitler Allee 293 2 29 14

**Gaststätte Charlottenburg**, Inh. Erich v. Diengel, General-Litzmann-Straße 214 2 21 57

**Gasthaus „Goldener Adler“**, Inh. Willy Lowatz, Straße der SA 89-90 3 70 89

**Gaststätte Juditter Bahnhof** 2 01 32

**Gaststätte Franz Link Nachf.**, Inh. Walter Schwill u. Max Mat-tern, Steind. Wall 5 3 60 84

**Gaststätte zur Heringsbörse**, + Wilhelm Kokoska, Gastwirt, Lastadie 6 3 13 93

**Gaststätte „Zur Reichsbahn“**, Destill., Bierstub., Restaur. u. Garten, Rienstr. 11 4 11 34

**Gaswerk**, + siehe Königsberger Werke u. Straßenbahn, G.m.h.H.

**Gattow, Georg**, + Rest., Tucher, Steind. Kirchenpl. 1-2 3 76 01

**Gau, Carl**, Fuhrgesch. u. Möbel-transport, Kreuzburger Str. 3 19 08

**Gau, E. W.**, + Großhdgl., Ta-bakfabrikate, Süßwaren, Stein-damm 180 3 16 95

**Gau, Ida**, Pensionat, Schönstr. 1 3 02 36

**Gau, Otto**, Geschäftsführ. d. Fa. Ferd. Flinsch, Mitteltragh. 34, II 3 57 61

**Gauschat** - Fahrzeugwerke Berlin, + Lastwagen-Anhänger, Omnibus-Aufbauten, Spezialfahr-zeuge, s. Rudolf Schwarz, An-hänger-Vertrieb.

**Gauda, Else**, Hebamme, Mother-lystraße 2 2 24 37

**Gaudeck, Fritz**, Kürschnermstr., Pelzwerkstätte, Am Ausfallort 39 3 70 27

**Gauer, Ernst, Dr.**, Arzt, Stein-damm 158, (9-11.30; Mo. Mi. Frei 1630-18) 3 22 00

**Gauer, Helene**, + Dr. med., Krumme Grube 10-11, Wohnung Schneiderstr. 7 (3 71 75)  
Sprechst. 9-10. 15-16, außer Mi. u. So. nachm.

**Gauer, Johannes**, Staatl. Lot-terieeinnehmer, Büro: Steindamm Nr. 65 3 08 31  
Wohn. Dieffenbachstr. 55 2 05 38

**Gauer, Walter**, Albertus-Droge-rie, Leuna-Tankstelle, Tragb., Mühlenstraße 1 3 36 69

**Gauer, Willy**, + Dr. med., Arzt (8-10, 15-16 $\frac{1}{2}$ ), Krumme Grube Nr. 11-11 3 71 75

**Gause, Fritz, Dr.**, Dir. d. Stadt-archivs u. des Stadtgeschichtl. Museums, Herm.-Göring-Str. 153 3 57 33  
Dienststanf. \* 3 40 05

**Gause, Olga, Frau**, Unterhaber-berg 27, II 4 17 53

**Gaustin, Fritz**, + Kfm., Inh. d. Gaststätte Zum Würzburger (Bier-u. Weinstuben), Vorst. Langgasse 135 4 35 59

**Gawonus, Oswald**, Dentist, staatl. gepr. (9-13 u. 15-18), Steindamm 130-131 3 84 58

**Gawlick, Emma, Frau**, Wrangel-straße 30, III 3 23 84

**Gawlick, H.**, Färberei, chem. Reinigung, Münzstr. 14 3 24 63  
Vorst. Langg. 55 (3 24 63)  
Fabr. Cranzer Allee 136a 3 60 29

**Gayer & Flaschke**, + Getreide-irma, Weidend. 24a 4 06 13

**Gebauer, Hans**, + Dr. jur., Land-derat, Land- u. Amtsgerichtsrat a. D., Ernst-Wichert-Str. 5 3 21 62

**Gebauhr, C. J., + Co.**, + Hohl-erzeugung, Gebauhrstr. 4/6 3 23 12. 3 58 88

**Gebauhr, Johannes**, Handels-vert. d. Möbelbranche, Komm.-Lager, Beethovenstr. 4 2 33 12

**Gebhardt, Franz**, Kreisbaustr. a. D., Ing.-Büro f. Landwirtschaftl. Techn., Mitteltragh. 16 3 24 91

**Gebhardt, Hans**, Autofuhrbetr., Umzüge u. Transporte, Tragb., Kirchenstraße 18 3 63 91

**Gebhardt, Walter**, Installation v. Zentralheizungsanlagen, Am Landgraben 4, II 2 11 33

**Gebzranig, R.**, Bau- u. Möbel-tischlerei, Holzbearbeit., Fried-mannstraße 29 3 81 07  
Wohn. Kummerauer Str. 37d 3 65 71

**Gedenk, Walter**, + Fabrikant, Lindenmarkt 21 (4 59 69)

**Gedien, Emil**, Malermeister, Mantelstr. 3 3 84 64

**Geede, Ruth**, Schriftstellerin, Dinterstraße 1 pt. 3 24 36

**Gedig, Franz, K.-G.**, vorm. La-dendorff, Textileinzelhandel, Wassergasse 6-8 3 33 09  
Wohn. Geseucusstr. 23 3 70 64

**Geelhaar, Hans**, Maurermstr., Unternehmung f. Hoch-u. Tief-bau, Altst. Holzweisenstr. 3, I 4 46 10

**Gejüngnisse Königsberg, Pr.**, + a) Altban Krugstr. 8-9 3 29 93  
b) Neubau, Bernekerstr. 2-4 2 49 92

**Geifke, Fritz**, Obersteuerinspekt., a. D., Helfer in Steuersachen, Brahmstraße 13 2 35 39

**Geflügelte Hand**, + Schreib-stube, Uebersetzungs-, Bürohilfe, Herta Boebnke, Münzstr. 29 3 13 02

**Geguns, Eduard**, Hilfsschul-lehrer, Beethovenstr. 52 2 53 03

**Gegubies, Heria**, Damenschnei-dermeisterin, Kneiph. Hofgasse 9 3 32 59

**Geha-Werke, Hannover**, + siehe Walter Schroeder

**Geheime Staatspolizei**, Staats-polizeistelle Königsberg, Pr. + \* 2 40 11

**Gehlen, Arnold, Dr.**, Univ.-Prof., Kronprinzenstr. 14 2 46 81

**Gehlhaar, Auguste**, + Fran., Hebamme, Neue Damngasse 1, II 4 39 76

**Gehlhaar, Bruno**, + i. Fa. Os-kaar Gehlhaar, Lebwaldstr. 13 (2 00 57)

**Gehlhaar, Erna**, Hohenzollern-straße 4 3 25 85

**Gehlhaar, Gustav**, Gartenbau-betrieb, Staudenkulturen, Ju-ditter Allee 18/22 2 30 47

**Gehlhaar, Karl**, Baumschulen, Juditter Allee 18-22 2 25 00

**Gehlhaar, Kurt**, + Getreide, Koggenstr. 21, s. Eugen Kreitz

**Gehlhaar, Kurt, Konditorei u. Marzipanfabrik**, + Kant-straße 11a u. Junkerstraße 19 \* 3 33 31  
Nach Geschäftsschl. (3 33 32)  
Wohn. Friedrichswalder Allee 48 2 47 57

**Gehlhaar, Oskar**, + Fabrik f. Gewächshausbauten u. Heizungs-anlagen, Schlosserei, Frühbet-fensterfabrikation, Juditter Allee Nr. 11-13 2 00 57

**Gehlhaar, Richard**, Rechtsanw., Amtsrichter a. D., Schloßberg 2 3 58 05  
Wohn. Orselnstr. 8 2 36 00

**Gehlig, Fritz**, i. Pa. Gebr. Sie-bert, Wohn. Haarbrückerstr. 13 2 18 41

**Gehrke, Waldemar**, Klavier-bauer, Viehmarkt 7, pt. 4 24 76

**Gehrke, William**, + Postinspek-tor, Domhardstr. 4 2 50 52

**Gehrmann**, Maschin.-Rep.-Werk-stätte, Richard-Wagner Str. 10, Hof 3 77 88

**Gehrmann, Charlotte**, Backwa-ren-Verkaufsstelle, General-Litz-mann-Str. 30 2 38 54

**Gehrmann, Gustav**, Vi.bgesch., Jerusalem Str. 43 4 31 04

**Gehrmann, Herbert**, Steiffek-straße 53 2 21 61

**Gehrmanu, Herta u. Arno**, sämtl. Bürobedarfsart. u. Druck-sachen, Lewis-Corinth-Straße 2 32 90

**Gehrman, Horst**, Lampenhaus, elektr. Anlagen u. Rundfunk, Schiefer Berg 17 3 51 87  
Wohn, Lauth 3 79 02

**Gehrman, Hugo**, Tief. u. Straßbau, Kaiserstr. 22 4 10 22

**Gehrman, L.**, staatl. geprüfte Masseurin, Kapornr Str. 14a 2 10 16

**Gehrman, Otto**, Goldschmied u. Juwelier, Am Schloß 3 3 35 98

**Gehrman, Wilhelm**, Meierereibesitzer, Sackh. Mittelstr. 40 3 39 00

**Geibies, Paul**, Feinbäckerei, Henschstraße 21 3 37 10

**Geil, Rudolf**, + Glasermeister, Inh. d. Fa. Gustav Schneider, Nachf., Bau- und Kunstglaserei, Steinhauptstr. 5 3 08 51

**Geisel**, + s. Aufzüge Geysel

**Geisler, Frank**, Fachinspektor & Allianz, Steindamm 84-86 3 51 73

**Geisler, Kurt**, Maureremstr., Baugeschäft, Rudauer Weg 27 3 24 28

**Geisler, Paul**, + Ing., Zentralheizungs- u. Lüftungsanlagen, Scherresstraße 13 (4 22 20)

**Geissler, Erich**, Syndikus, Dr., Tiergartenstr. 53a 2 20 60

**Geissler, Felix**, Direktor, Kl. Holzstraße 3. III 3 58 17

**Geißler, Günther**, + Viktoriastraße 5 über 4 39 61

**Geissler, Paul**, Kaufmann, Straußstr. 13. I 2 54 22

**Gekinski, A. & Sohn**, Viehhödlg., Viehag. Dönhoffstr. 5 4 28 23

**Gekinski, Paul**, + Autofuhrbetrieb u. Spedition, Unterhaberberg 27. I 4 23 41

**Gelatine-Kapsel-Fabrik**, + l'Estocqstr. 31 4 31 59

**Gelbke, Herm.**, Malermeister, Wohn. u. Kantor Kastanienallee Nr. 20 2 00 34  
Atelier u. Werkstube Steind. 179 (2 00 34)

**Geldmacher, Hugo**, Ingenieur, Vertr. d. Benzol-Vertrieb Ostpr., Domnauer Str. 19 4 18 77

**Gelhaar-Jane, Erika**, Musiklehrerin, Hans-Sagan-Str. 66. II 2 13 59

**Gelmroth, Albert**, Betr.-Ing., Batockstraße 13 3 50 09

**Gellert, Ulrich**, + Generalvertr. u. Auslieferungslager d. Fa. Rudolf Büchner, Erfurter Samenbau-A.-G., Erfurt, Koggenstr. 25-26 3 12 20

**Gembalewski, Rudolf**, Eisenbdg., Sackheim 87 3 68 96

**Gemballa, A.**, Agt., Kfm., Straße der SA 48, IV 3 29 67

**Gemeindeamt Charlottenburg**, Dienstst. v. 1/28-1/212, 14 bis 18 Uhr 2 13 67

**Gemeindeamt Lauth** + 3 07 98

**Gemeindeamt Palmburg** 3 56 74

**Gemeindeamt Prappeln**, + Sprechzeit Montag bis Freitag v. 16 1/2-18 1/2 Uhr, Godriener Straße 55 4 28 30

**Gemeindefriedhof**, + Cranzer Allee 78 3 61 69

**Gemeindeschwestern d. Luisengemeinde**, Brechnstr. 3 2 24 87

**Gemeindefullversammlung d. Provinz Ostpr.**, + Straße der SA 28/31, siehe auch unter Landeshaupmann, Werktag 7 1/2-18 Uhr  
f. d. Ortsverkehr \* 3 43 71  
f. d. Fernverkehr \* 3 84 71

**Gemeinnützige Bau- u. Siedlungsgenossenschaft der Kinderreichen e.G. m. b. H.**, Geseussstr. 20/21 3 53 15  
Geschäftsführer u. Vorsitzender F. Schneider (3 53 15)

**Gemeinnützige Krieger-siedlung d. NSKOV**, Verwalter Plenzat, Mischener Weg 24 2 37 52

**Gemeinschaft d. Siebentags-Adventisten**, + Ostpr. Vereinigung, Kneiph. Hof, 22. I 3 22 92

**Gempt, F.**, Tragheimer Blumen-salon u. Kranzbindererei, Mittel-tragheim 23 3 70 51

**Gempi, Joh.**, Deutsche Fahrrad-industrie, Altst. Langg. 85-87 3 50 87

**Gendarmerie:**  
Gendarmerie-Kommandeur, + Oberstleutn. der Gendarmerie Podzun, Haydnstr. 10 2 34 52  
Gendarmerie-Distrikt Königsberg, Pr. I. Hauptm. d. Gendarmerie Stnmin, Auerswaldstraße 6 3 05 39  
Gendarmerie-Distrikt Königsberg, Pr. II. Hptm. d. Gendarmerie Seeger, Hagenstr. 13 2 28 86  
Gendarmerieamt Lauth, Gend.-Meister Lunau 3 75 60  
Gendarmerieamt Quednau, Gend.-Meister Reich 3 82 66  
Gendarmerie Schönfließ, Gend.-Hauptwachtmeister Matern 4 25 21  
Gendarmerieposten Kalgen, Gend.-Hptwachtmstr. Neumann 4 43 22  
Gendarmerie Lauth, Gendarm.-Hauptwachtmstr. Dorsch 3 70 31  
Gendarmerieposten II Quednau, Gend.-Hauptwachtmeister Rie-mann 2 48 12  
Gendarmerieposten III Quednau, Gend.-Hauptwachtmstr. Czawa-linna 2 34 09  
Gendarmerieposten Schönfließ, Gend.-Hauptwachtmstr. Schwan. 4 55 41  
Gendarmerie-Kraftwagenführer, Gend.-Hauptwachtmeister Schwarze in Kbg. Pr., Ziethen-platz 1 2 31 50

**Generalkonsulat d. Republik Polen**, + Mitteltragheim 24 3 79 68

**Generalstaatsanwalt (Behörde) + Im Schloß** \* 3 42 45  
Generalstaatsanwalt (Dienstzimmern) 3 32 57  
Generalstaatsanwalt Dr. Vollmer (nach Dienstschluß privat) 2 24 41  
Oberstaatsanwalt Capeller (nach Dienstschluß privat) 2 00 77  
Sachbearbeiter für Gefängnis-wesen (Staatsanwalt Dr. Bruns) 2 03 23  
Bereitschaftsdienst v. 19-20 Uhr in Eilsachen 3 65 80  
(siehe auch Oberlandesgericht)

**General-Vertrieb „Ost“**, Kurt Pasewark, Luisenallee 90a 2 12 78

**Gennies, Richard**, + Mechaniker mstr., Gen.-Vertret. I. Dürkopp Spezialnähmaschinen u. Kraftbetriebsanlagen, Vorst. Hospital-straße 8 4 02 25

**Genossenschaft des Ostpr. Tischlerhandwerks E. G. m. b. H.** + Altst. Bergstr. 41-42 3 02 76

**Genossenschafts-Treuhand-gesellschaft m. b. H.**, + Gen.-Litzmann-Str. 27/33  
f. d. Ortsverkehr \* 2 42 11  
f. d. Fernverkehr \* 2 41 71

**Gensch, Erich**, Fleischeremstr., Friedrichstr. 9a, Eingang Her-barstraße 3 95 79

**Genschow & Bindt**, + Vertr. v. Textil-Fabrik., Tragh. Kirchen-straße 35 3 35 76  
Wohn. 3 68 30

**Genschow, Gust., & Co., A.-G.**, Fabriken u. Grobhdg. in Muni-gion, Waffen u. Jagdgerätschaft. Altst. Tränkgasse 2-4 3 59 14  
Nach Geschäftschluß ist zu er-reichen: Dir. Gustav Christian + Altst. Tränkg. 2 (3 59 14)

**Genske, Erich**, + Geschäfts-stellenleiter (s. Gothaer Feuer), Straußstraße 5a (3 08 35)

**Genzen**, + Dr., Landesrat, Gluckstraße 4 2 23 22

**Genzen, Felix Heinrich**, + Oberleutn., Schifferdeckerstr. 9 4 19 24

**Gentzen, Friedrich**, Juditten, Marienberg 20 2 06 21

**Geologisch-palaeontologi-sches Institut** + u. Bern-steinsammlung d. Univ., Lange Reibe 4 3 06 83

**Geophysikalische Warte der Albertus-Universität**, + Paradeplatz 2, III 3 57 20

**Georgenospital, St.**, + Büro, Turnerstr. 4, Eing. E. 4 24 21

**Georges, Fritz**, Bankvorstand, Hardenbergstr. 9 2 10 69

**Georgesohn, Bernhard**, Oblt., Herm.-Göring-Str. 121 3 90 55

**Georgesohn, Dorothea**, Klavier-lehrerin, staatl. gepr., Hinter-roßgarten 40, III 3 39 82

**Georgesohn, Käthe**, Vorderroß-garten 3/4, II 3 61 15

**„Georgine“**, jetzt **Wochen-blatt d. Landesbauernschaft Ostpreußen**, + Verlag u. An-zeigenverwaltung Französische Straße 12/13a \* 3 03 85  
Schriftleitung: Beethoven-str. 24-26 \* 2 40 51

**Geppert, Hermann**, Altstäd., Langgasse 49 3 60 11

**Gerber, Arthur**, + 1. Fa. Dieckert & Jautschow Nachf., Lederbdg., Löben. Langg. 5 3 20 09  
Wohn. Goethestr. 7 2 15 54

**Gerber, Erich**, + Gau-Rechts-sachbearbeiter, Am Fließ 41 3 60 65

**Gerber, Franz**, Töpfermeister, Kaplanstraße 18 3 76 49

**Gerber, Fritz**, Kaiserstr. 28a 4 18 55

**Gerber, Fritz**, Fleischermeister Fbr. I. Fleisch- u. Wurstwaren, Sackheim 15 3 62 46

**Gerber, Otto**, Maleremstr., Zim-mer-, Schild-, Dekorationsmale-ri, Lawsker Allee 69, Eing. B. 2 53 36

**Gerber, Paul**, Buchdrucker, Vorst. Langg. 134, II Hof 4 46 32

**Gerber, Wilh.**, Kurz- u. Woll-waren, Hinterroßg. 4 3 97 22

**Gerber, Willy**, Bäckermeister, Laptauer Str. 21-23 2 23 15

**Gerberel**, + s. Reinhold, Robert

**Gerbig, Alwin**, Dipl.-Ingenieur, Preyer Weg 14, III 2 13 69

**Gerboth, Günther**, Bücherstube, Hufenallee 66 2 14 08

**Gerdas, E.**, Geschäftsf. Paul Ger-das, Viehhödlg., Unterhaberberg Nr. 26a 4 22 00

**Gerdas, E. G. m. b. H.**, Neu-hof b. Königsberg 3 51 85

**Gerdas, Gustav**, Unterhaber-berg 26a 4 35 40

**Gerdas, Johannes**, Zucht- und Nutzviehgrobhdg., Schönfließ 4 19 67

**Gergant, Charlotte**, Friseurin, Am Fließ 15a, II. Eing. 3 79 30

**Gerhard, Ferdinand**, + Be-triebsdir., Holst. Damm 12-13 3 (3 40 41)

**Gerhard, Franz**, Stellmacher-meister, Nasser Garten 128 4 01 15

**Gerhardt, Erich**, Holzkaufm., Sägewerksbesitzer, Holztransport-geschäft, Güterfernttransporte, Beethovestraße 25 2 50 03  
Ders., Werk Saalfeld, Ostpr. 2 28

**Gerhardt, Martin**, Kaufmann, Tiergartenstr. 53 2 36 77

**Gerhardt, Oskar**, Autovetret., Cranzer Allee 5a 3 33 61

**Gerhardt, Paul**, Dr. phil., Ab-teilungsleiter am Reichssender Kbg., Butterberg 10, II 3 31 76

**Gerhardt, Paul**, Elektromeister, Licht - Kraft - Radio, Bran-denburger Str. 6 4 40 02

**Gerichtshilfe**, + 2 41 31  
s. auch Landgericht

**Gerichtskassa**, + 2 41 31  
s. auch Landgericht

**Gerichtsvollzieher-Pfand-kammer**, + Brodbänkenstr. 6 (3 00 75)

**Gerlgh, Fritz**, Holz- u. Kohlen-bdg., Mozartstr. 2 2 37 36

**Gerlgh, Hugo**, Handelsvertreter, Jordanstraße 7 3 74 41

**Gerlke, Bahr u. Co.**, + Zucker-Agent, u. Komm.-Geschäft, Münz-straße 10 \* 3 18 33  
Prokurist W. Bülle, Hintertrag-heim 10 3 13 28

**Gerlach, Adoll**, Wäscherei, Mit-teltragheim 28 3 88 37

**Gerlach, Alfred**, + Architekt, Kunzener Weg 20 3 02 80

**Gerlach, Botho**, Malermeister, Philosophendamm 1 f. 4 16 02

**Gerlach, E.**, Inh. Paul Schenk, Drogen- u. Farbenhandlg., Steindamm 31 3 03 57

**Gerlach, Edgar**, Landwarenhdl., Magisterstraße 67/71  
Stadtgespräche 3 38 11  
Ferggespräche 3 58 91  
Wohn. Weidend. 17 (3 38 11)

**Gerlach, Ernst**, Kolonialwaren, Feinkost, Ponarther Bergstr. 5 4 37 46

**Gerlach, Ernst**, Lebensmittel, Karlstraße 7 4 31 87

**Gerlach, Fritz**, Kantionepäch-t., General-Litzmann-Str. 2 06 69

**Gerlach, Gustav**, Korbmacher-emstr., Korbmöbel u. Korbw.-Fab-rik, Altst. Markt 7 3 81 41

**Gerlach, Helene**, Hebamme, Yorkstraße 67 3 51 62

**Gerlach, Herm.**, + Blumengesch., Straße der SA 41, siehe Schroer, Erna

**Gerlach, Hermann**, Gärtnerei u. Wohn. Hoverbeckstraße 21 a 3 64 02

**Gerlach, Hugo**, Pfarrer I. R., Bledauer Straße 2 2 54 89

**Gerlach, Johanna**, Papier- u. Malutensiliendbg., Zeichen- u. Bürobedarf, techn. Papiere, Mitteltragheim 20 3 27 90

**Gerlach, Kurt**, Kfm., Mozart-straße 14 2 54 27

**Gerlach, Max**, Kaufm., Hagen-straße 13 2 14 31

**Gerlach, Otto**, Kohlenbdg., Hin-denburgstraße 68 2 20 81

**Gerlach, Wally**, Prokuristin, Straußstraße 11, II 2 34 40

**Gerlach-Jacobi, Gertrud**, Schauspielerin, Mozartstr. 9, I 2 50 26

**Gerlich, Hans**, Major, Lawsker Allee 76a 2 20 52

**Gerling, Erna**, + Altröbgrüner Predigerstraße 1 3 25 96

**Gerling, Karl**, + Roßschlächte-ri, Vieh- u. Pferdetransport, AltröBg. Predigerstr. 1 3 25 96

**Gerling-Konzern, Lebens- u. Sachversicherungen**, + Geschäftsstelle Vorderroßgart. 31 \* 3 10 55  
Nach Büroschluß: Geschäftsführer G. Meyer, Cranzer Allee 20 3 58 65

**Gerling, Robert & Cie., G. m. b. H.**, + Vorderroßg. 81 \* 3 10 55

**Gerlitz, Erich**, Kolonialwaren, Prappeller Str. 15 4 03 39

**Gerloff, Joh. Friedr.**, + Wachs-fabrik, Lobeckstr. 140 3 02 86

**Germania-Drogerie O. Ligeika**, + Gr. Schloßfelch-str. 2, Eing. Münzstr. 3 56 09

**German, Karl**, + Revisor, Steindamm 16 (3 39 62)

**Gernhuber, Friedrich**, Kfm., Ratslinden 39 2 05 31

**Gernhuber, Heinz**, Rechtsanw. b. Amts- u. Landgericht, Büro Steindamm 3 3 84 62  
Wohn. Bledauer Str. 6, II 2 05 26

**Gernhuber, Heinz**, Hindenburg-straße 30a 2 30 98

**Gernhuber, Walter**, Rektor, Galtgarbenstraße 5 2 38 26

**Gerns, Hauptmann**, Hoverbeck-straße 20 3 73 98

**Gerriets, Adoll**, Geschäftsführ., Johannerstraße 42 2 45 19

**Gers, Erwin**, Kbg.-Ballieth, Ger-mauer Weg 18 2 25 64

**Gers, Max**, + Bäckermeister, Jägerhof 10 3 51 05

**Gersch, Max**, Bücherrevisor u. Steuerberater, Neue Dammg. 28 4 59 94

**Gerschmann, August & Co.**, Inh. Baumstr. Helmut Becker, Baugeschäft I. Hoch-, Tief- u. Eisenbetonbau, Gen.-Litzmann-Str. 69 2 37 96 2 36 15

**Gerschmann, Else**, Frau, Straße der SA 60a, I 3 13 90

**Gerss, Otto**, Pfarrer 4. Ev.-luth. Freikirche, Schönstr. 5 3 74 45

**Gersten** + siehe jetzt Korrell & Co.

**Gerth, Hans**, Schrötterstraße 34 2 36 19

**Gerter, Herbert**, Assessor, Allianz u. Stutgartener Verein, Vers.-A.-G., Am Hochgericht 6, pt. 3 53 30

**Gerstbau Königsberg**, Inh. Willi Müller, Altst. Melzwiesen-straße 8 4 54 90

**Gerstbau Königsberg**, + Inh. Willi Müller, Hintertragheim 5 3 19 51

**Gerwatowski, Otto**, Werkver-treter landw. Maschinen, Rosen-kranzallee 20 3 87 23

**Gerwien, Frau, Wwe.**, Fischhdg., Unterer Fischmarkt 3 63 98

**Gerwien, Hermann**, Baugesch., Lange Reibe 19 3 50 72

**Gerwinat, Otto**, Schaeideremtr., Damen-u. Herrenmoden, sow. Uni-formen, Str. d. SA 23 3 34 23

**Gesamthalenbetrieb Königsberg, Fr.**, + Betriebsführer Direkt. Dr. Schultz \* 4 60 11  
Vermittlungsstelle Maus der Stauer 4 35 05

**Gesamtverband der evgl. Kirchengemeinden d. Stadt Königsberg**, + Geschäftsstelle Geseussstraße 22-23 3 74 93

**Gescheidel**, + s. Gescheidel & Co.

**Geschenhaus Killus**, Inh. Erich Killus, Bazar für Wirtschafts-waren, Geschenkartikel u. Spiel-waren, Kneiph. Langg. 40 3 21 11

**Geschwitz Helmut**, Handels-vert., Fleischbedarf, Knochen-straße 50 4 34 39

**Geschke, Emil, Dr.**, Studienrat, Mitteltragheim 38 3 16 09

**Geschonneck, Franz**, Garten-meister, Gartenbau u. Gartenge-staltung, Fritzener Weg 3/7 2 45 09

**Geschwandiner, August**, Bauge-sch., Inh. Hans Geschwandiner, Steinstraße 5 2 06 66

**Geschw. Link**, + Sargfabrik, Erd- u. Feuerbestattungs-Insti-tut, Steind. 27-29 3 11 18  
Fabrik (3 11 18)  
Privat (3 11 18)

**Gesell, Heinrich**, Bildhauer u. Steinmetzbetriebe, Büro u. Werk-platz, Alte Pillauer Landstr. 10 2 03 12  
Werkstätten I. Friedhofskunst e. Grabmalaußstellg., Alte Pillauer Landstraße 10 2 03 12  
Zweiggeschäfte und Grabmalauß-stellungen, Steffekstr. 4, Ham-merweg 33 2 21 42  
Wohn. Claaßstr. 19 (2 03 12)

**Gesellschaft Börsenhalle**, + Gluckstr. 10 2 09 31

**Gesellschaft zur Förderung des Außenhandels m. b. H.**, + Steind. 117-118 3 07 94

**Gesellschaft f. Klein-wohnungsbau m. b. H.**, + Gen.-Litzm.-Str. 15 \* 2 40 61

**„Gesellschaft f. Landhandl.“**, + Getreide, Futter-, Düngemittl., Kneiph. Langg. 54 3 52 17

**Gesellschaftshaus Südpark, Ponarth**, + Festsaal, Familien-lokal, eigene Konditorei, Cafe, Kontor 4 55 52  
Restaurant 4 44 07

**Gesellschaftshaus Tiergar-ten**, + Oekonom B. Mallwitz, Hufenallee 30-36 2 15 95

**Gesien, Anna**, Privatklinik, Lavendelstr. 18 3 68 68

Vereinigte Dampfwäscherei wäscht gut und billig - Tel. - 220 21





Vereingte Dampfwäscherei wäscht mit feinsten Seifenflocken .Tel.22021

**Gesien, Bruno**, vorm. R. Schwarz, Eisen- u. Polstermaterialien-Großhdlg., Viehmarkt 16 4 22 75

**Geske, Fritz**, + Kfm., Sudermannstraße 2 3 83 54

**Gesper, Hans**, Goldschmiedemstr., Mittellanger 28 3 82 16

**Gessing, Rudolf**, chem.-pharm. Präparate, Neuer Graben 6 3 72 15  
Kfm., Wohn. Brahmstr. 17 2 00 85

**Gessulat, Willy**, Kfm., Destille, Samtler Allee 9 3 86 83

**Gessulat, Willy**, Verwalter, Samtler Allee 9 3 86 83

**Gestetner, A. G.**, Zweigst. Königsberg, Hanns Stoeckl, Hintertragheim 20 3 96 30

**Gesundheitsamt**, + s. Staatl. Gesundheitsamt des Landkreises

**Gesundheitsamt, Königsberg**, Stadt, Altstadt, Langgasse 24 \* 3 43 56 (s. auch Stadtverwaltung)

**„Getak“**, + Institut f. Schädlingbekämpfung u. Desinfektion, Wrangelstr. 31 3 55 80

**Getreidewirtschaftsverband Ostpreußen**, + Hufenallee 60 \* 2 42 61

**Gewerbe- u. Hausbesitzer-Bank e. G. m. b. H.** (Kassensysteme 9—13 u. 16—17, Mittwoch u. Sbd. nachm. geschloss.), Münzstr. 10 \* 3 85 85

**Gewerbeaufsichtsamt Königsberg, Fr.**, Dienstbezirk: Regierungsbezirk Königsberg, Kollegienplatz 2 3 06 51

**Gewerbeförderungsanstalt für Ostpreußen, Belle-Alliance-Str.** 3 88 68. 3 08 18

**Geyer, + Dr.**, Stadtrechtsrat, Brahmstr. 7 2 25 91

**Geyer, + Radio-Elektro**, Krumme Grube 3 u. 4, früher Münchenhofstraße 3 26 59

**Geyer, Franz, + i. Fa. Heinrich Krause**, Koggenstr. 21, Getreide usw., Brahmstr. 42 (3 21 58)

**Geyer, Max**, + Kfm., Tiergartenstr. 51 2 28 18

**Geyer, Oscar**, Tapeziererstr., Polsterwaren, Kalthöfische Str. Nr. 34, pt. 3 72 50

**Geyer, Walter**, Hausverwalter, Horst-Wessel-Str. 37 4 04 26

**Geysel, W.**, + Obering., Fabrikation u. Vertrieb v. Aufzügen, Albrechtstr. 23 2 11 20

**Giega, Albert**, Bernsteinwaren, Sackheim 92 3 83 81

**Gieger, Ernst**, + Bz.-Komm. d. Feuersozietät f. d. Prov. Ostpr., Büro Walsche Gasse 2 3 84 31

**Gielich, A.**, Möbelfabr., Vorderrolfgarten 10 3 22 52

**Gielich, A. E.**, Kolonialw., Feinkost, Scharnhorststr. 9a 2 47 24

**Gielisch, Wilhelm**, Stadtmann, Diefenbachstr. 29 2 16 90

**Gielow, Aug.**, Versicherungs-Inspekt., Schnürlingstr. 30 4 51 44

**Giemsa, Johannes**, Generalvertreter, Theaterstr. 2 3 56 80

**Giesbrecht, Rudolf**, Schneidermstr., Bachstr. 1a 2 00 44

**Giese, Hansjürgen**, Omnibusmiet-u. Ausflugsverkehr, Grünhoffer Weg 2 2 29 00

**Giese, Hermann**, Photogr. Atelier, Hermann-Göring-Str. 53 3 08 53

**Giesecke, Gläse**, + Fran., Kl. Holzgasse 3, I 3 24 89

**Gieseler, Anna**, Augustastr. 12 3 89 56

**Gieseler, Gertrud**, Frau, Witwe, Luisenallee 29, II 2 14 29

**Gillgasch, Paul**, Tresslerstr. 9 2 31 96

**Ginap, Paul**, Kaufm., Rantauer Straße 17c 2 35 27

**Gindler, Erich**, akadem. Maler, Juditten, Marienberg 22 2 01 70

**Gingerich**, Ing.-Büro, Luisenallee 24a 2 15 79

**Girozentrale für Ostpreußen**, + Brodbänkenstraße 21-22 \* 3 41 46

**Giro, Arno**, Fleischermeister, Hippelstr. 2 4 03 89  
Zweiggesch. Hagenstr. 31 2 02 26

**Giro, Otto**, Groß- u. Kleinhandel mit Wein, Likör u. Zigarren, Neuer Markt 1-2 3 71 50

**Girod, Erich**, Schneidermeister, Theaterstr. 7 3 23 01

**Girod, G.**, Kolonialwaren u. Lebensmittel, Domauer Str. 53 4 30 72

**Girod, Gustav**, Lebensmittelgesch., Heidemannstr. 11 3 51 88

**Girod, O.**, Ausf. v. Gartengestaltung u. Gartenpflege, Schrötterstr. 192 2 34 18

**Girratul, Richard**, Gartenhandbetrieb, Bachstr. 11 2 36 74

**Gizycki, v., Arno**, Justiz-Oberinspektor, Lobeckstr. 4 3 72 76

**Glaap, Auguste**, Lebensmittel, Godriener Str. 19 4 04 21

**Glabacher Fenervers. A.-G.**, + Gen.-Agt. Willy C. Preuß, Neue Dammgasse 20 4 06 06

**Glaesmann, Johannes**, Regierungsrat, Scharnhorststr. 20 2 47 70

**Gläubiger-Schutzverband Ostpreußen e.V.**, + Geschäftsstelle Herderstr. 2, II, Leiter: Direktor Malezki 3 18 15

**Glagen, Ernst**, Holz- u. Kohlenbdlg., Zietenstr. 6 2 22 50

**Glagen, Otto**, Obst-, Gemüse- u. Südfrucht-Großhandlg., Gebauhstraße 18 3 02 44  
Lager Magisterstr. 59-60 (3 02 44)

**Glagen, W., Nachf.**, W. Bardeck, Schuhmachermstr., Samlandweg 10 2 19 02

**Glagen, Willy**, Kfm., Kolonialwarengesch., Schrötterstr. 173 2 54 52  
Wohn. Gerhardstr. 21 (2 54 52)

**Glage, Arch.**, Stadtbaurat a. D., Wiebestr. 108 2 24 43

**Glage, Franz**, + Automobile-An-u. Verk., Weidend. 30 4 31 89

**Glage, Paul**, Pfarrer I. R., Schrötterstr. 83 2 20 54

**Gland, Kurt**, Rechtsanw., Steindamm 19, II 3 29 88

**Glander & Priebe**, Zweigniederlassung Königsberg, Pr., Schmalzsterei u. Kunstseifelefabr., Vord. Langg. 27 4 24 70

**Glahn, Albert u. Rudolf Böhm**, Kohlen- u. Kartoffelbdlg., Oberhaberberg 70 4 29 71

**Glang, Dr. med.**, Arzt (8—10, 15½—16½), Brandenburger Str. Nr. 23 4 22 45

**Glas, Martha**, Burowstraße 11 3 15 23

**Glaschewski, Bernhard**, Destillation und Bierstuben, Georgstraße 20 4 09 97

**Glaserapp, v., H.**, + Prof., Münzstr. 4 über 3 15 63

**Glaser, F. C., & R. Pflanz**, + Alleinverkauf d. Feld-, Forst- u. Industriebahnen d. Fa. Fried. Krupp, A.-G., Essen, Zweiggesch. Kbg. Steind. 9b (3 06 81)

**Glaser, Kurt**, Lebensmittel, Barbarastr. 51b 4 00 33

**Glasow, von, Marie**, Frau, Hufenallee 76 2 07 49

**Glab, Albert, Nachf.**, Schankwirtschaft, Weine, Spirituosen, Tabak u. Zigarrenhdlg., Hökerstr. 9 3 53 70

**Glass, Emil**, + Autohändler, An-u. Verkauf gebrauchter Autos, Selkstr. 8 4 52 69

**Glab, Ewald**, Vertr. von Lederfabriken, Kaiserstr. 27 4 22 95

**Glab, Heinrich**, Rechtsanwalt, Vord. Langg. 46, II 4 30 81

**Glass, Hugo**, Prediger, Hammerweg 46, I 2 17 41

**Glab, Joseph**, + Autovermietung, Maurerstr. 1-2 3 89 30

**Glab, Otto**, Bäckeremstr., Oberhaberberg 66h 4 34 53

**Glaswerner Ruhr A. G.**, Essen-Karnap, Anslief.-Lag. Königsberg, Hafenbecken 3, Kaischuppen 27 4 30 71

**Glattkowski, Walter**, Rektor, Kassenleiter v. „Der Ostpr. Erzieher“, Wrangelstr. 7 3 04 52

**Glatz, Kurt**, Kfm., Kaiserstr. 37 4 35 66

**Glatzel, Paul**, Bruno, Kapellmeister, Tragh. Kirchenstr. 11 3 67 79

**Glabach, Franz**, Fahrradhdlg., Vorderrolfgarten 24 3 15 56

**Glabitz, Carl**, Rundfunkanlagen-Kraftverstärker, Rundfunk-Reparaturwerkstätte, Wrangelstr. 4 3 55 86

**Glabitz, Edgar**, Baumeister, Architz., Körteallee 49 2 27 98

**Glabitz, Johannes**, Kaufmann, Hufenallee 39, I 2 19 32

**Glaus, Anna**, Geschäftsinhaberin, Milch- u. Lebensmittel, Hochmeisterstraße 2 4 09 29

**Glaus, Fritz**, Mehl- u. Kolonialw.-Hdlg., Alter Garten 16 4 12 25

**Gleich, Louis**, Holz- u. Kohlenhandlung, Korinthendamm 4/5 4 39 82

**Gleibner, Otto**, Lebrer, Gerhardstraße 15 2 21 56

**Gleibner Klotz & Co.**, + Eisenbeton-, Hoch- u. Tiefbau, Niederl. Kbg., Pr., Repräs. Reinh. Mueller, Neuer Graben 6 3 30 40

**Gleixner, Charlotte**, Konzert-sängerin, Gesangspädagog., Charlottenstr. 2, Mittw. 12-13 2 10 91

**Gleixner, Willy**, Kfm., Kolonialwar. u. Delikatessen, Marienstraße 7 4 01 95

**Glembotzki, Karl**, Bäckeremstr., Mozartstraße 8 2 33 65

**Glindemann, Otto**, Buchdruckerei, Kneiph. Hofgasse 22 3 01 14  
Wg. Hermannallee 9 (3 01 14)

**Glitzke, C.** (Inh. E. Bessel, Radziwillstr. 8), Getz.-Agr., Büro Sattlerg. 7 4 21 51

**Glocke, Otto**, Glückstraße 14, I 2 33 48  
i. Fa. Otto Steinbach, + Mittel- u. Fr. 34 3 17 28. 3 76 44

**Glodschei, Erich**, Ing. u. Techn., Aufsichtsbeamter, Wartenburgstraße 11, II 3 68 12

**Glodschei, Carl**, Schneidermstr., Geseussstr. 24-25 3 38 64

**Glodzy, Bruno**, Obst u. Südfrüchte, Alter Garten 22 4 29 75  
Wohn. Graf-Spee-Str. 4 14 73

**Glogau, Gerhard**, Dipl.-Ing., Awcider Allee 161 4 00 75

**Glogau, de Roos, Henny**, Sängerin, Rich.-Wagner-Str. 39 3 95 09

**Glomp, Gerhard**, Kolonialw., Delikatessen, Milchverk., Waldbrunstraße 2 3 57 15

**Gloria-Lichtspiele**, Brandenb. Straße 36 4 19 20

**Glück, E., Nachf., G. m. b. H.**, Drogen- u. Chemikalien-Großhdlg., Tannastraße 25 4 17 27  
Stadlexpedition \* 4 45 06  
Ferngespräche 4 17 28

**Glück, E., Nachf., G. m. b. H.**, + Drogen, Farben u. Parfümerien, Vord. Langg. 73 4 54 62

**Glückmann, Gertrud**, Frau, Hohenzollernstr. 5 3 25 84

**Glückslee-Milchgesellschaft m. b. H.**, + Vertreter Heinz Wickbold, Beethovenstr. 3, I 2 13 56

**Gnaß, Erna**, Lebensmittelgesch., Am Bahnhofswall 1 4 25 80

**Gnaß, Ernst**, Tapezierer u. Dekorateur, Tragh. Pulverstr. 52a 3 17 46

**Gnaß, Gustav**, Herrenart.-Gesch., Münzstraße 11 3 50 77

**Gnass, Robert**, Oberinspekt. der Schwedter Hagel- u. Feuer-Vers., Schwalbenweg 9 2 54 82

**Godau, Artur**, + Autobus- u. Lastkraftwagenvermiet., Unterhaberberg 89 4 13 42

**Godau, Heinz**, Geschäftsführer d. Fa. Herm. Lissack Nachf., Steindamm 157 3 37 78

**Godau, Max**, + Spirituosen- u. Likörfbr., Yorkstr. 4 3 82 10

**Godau, Max**, Vorstandsmitgl. d. Brauerei Ostmark, Herm.-Göring-Straße 217/225 3 18 89

**Godau, Rudolf**, Verwalter, Nicoloviusstraße 15 2 50 16

**Goebel, + s. unter Orgelbauanst.** (3 32 91)

**Goebel, + Dr.**, Orgelbauemstr., Bz.-Innungsmstr., Hinterroßg. 48, Grth. I 3 32 91

**Goebel, A.**, Dachdeckmeister, Knochenstraße 19 4 04 97

**Goebel, Bruno**, Orgelbauemstr., Sackheim 66 3 11 79

**Goebel, Charlotte**, Konfitüren-spezialgesch., Neue Dammg. 41 4 42 17

**Goebel, Henriette**, Frau, Mitteltragheim 48 3 17 97

**Goede, Oskar**, Inh. Schiemann, Fachgesch. f. Bürobedarf, Hagenstraße 19, pt. 2 03 19

**Goede, Otto, Nachf.**, + Unterlaak 26, s. Popp, Reinhold

**Goede, Walter**, + Kfm., Siedlung Lauth 3 68 98

**Goedecke, Richard**, + Gen.-Vertr. d. Christoph-Anhänger, Hinterroßgarten 40 3 74 03

**Goehke, Franz**, i. Fa. Fr. Godath, Holzstraße 11 3 34 81

**Goehke, Max**, Kolonialw.-Hdlg., Metgether Straße 14 2 29 75

**Göhse, August**, Möbelschäft, Krumme Grube 8/9 3 65 97

**Göldner, Hedwig**, Kolonialw.- u. Lebensmittelgesch., Kalthöfische Straße 36 3 87 65

**Goerdeler, + Stadtkämmerer**, Luisenallee 32-34 2 38 30

**Görgens, Fritz**, + Zieten-platz 6 2 21 37

**Georges, Carl**, + Inh. Hans Skronn, Mehl- u. Kolonialw.-Kontor u. Lager: Georgstr. 10 4 32 71

Zweiggeschäfte:  
Vord. Langg. 47  
Unterhaberberg 19  
Schönbergerstr. 18 (4 32 71)  
Unterlaak 41b  
Oberlaak 23b

**Georges, Richard**, Vors. d. Industrie- u. Handelskammer, Papier- u. Holzstofffabriken, Neuer Graben 8a 3 88 50. 3 14 93

**Görlicke-Werke**, Bielefeld, + Gen.-Vertr. mit Lager, Moos, Drummstr. 1 2 19 11

**Goerlitz, Karl-Georg**, + Hippelstraße 22 4 15 61

**Görke's Familien-Gaststätte**, vorm. Stinsky, Rosenau, Awcider Allee 91-93 4 32 82  
Wohn. 4 42 29

**Goerke, A.**, Kolonialwarenhdlg., Käse-, Butter-, Eier-Großhandlg., Speichersd. Str. 161 4 32 06

**Goerke, Alfred**, Kaufm., Straße der SA 83 3 28 77

**Goerke, Bruno**, Kaufm., Bachstraße 20 2 36 12

**Goerke, Ernst**, Bäckermeister, Kolonialw., Ostendorffstraße 7 3 28 46

**Goerke, Hanns**, + Offenbacher Lederwaren, Fritz-Tschierse-Pl. 6 3 24 66

**Goerke, Margarete**, Magisterstraße 59/60 3 07 47

**Goerke, Max**, Kfm., Hinterroßgarten 40 3 21 63

**Goerke, Oskar**, + Offenbacher Lederwaren, Kneiph. Langgasse Nr. 26 3 02 35

**Görke, Otto**, + Autovermietung, Lastwagen, Spedition, Güterfernver., Hinterroßg. 30 3 32 54

**Goerke, Walter**, Photo-Kino-Spezialgeschäft, Steind. 46-47 3 26 77

**Görke, Walter**, Schneidermstr., Lutherstr. 9 3 85 81

**Görmar, Paul**, Spedition, Möbeltransport, Viktoriastraße 10 4 55 60

**Görres, Guido**, Dipl.-Architekt, Luisenböh 5, I 2 18 87

**Goertz, Hans**, + BOG., Münzstraße 19 3 55 77. 3 55 67

**Goettel, Harry**, + Vertr. d. Ehrich u. Graetz A. G. Berlin, Cranzer Allee 47 3 55 43

**Göttgen, Erich**, Architekt, Büro f. Entwurf u. Baultg., Bausachversteil, Luisenallee 40 2 29 38

**Göttlich, E.**, Maßschneiderer f. Zivil u. Militär, Hinterroßgarten Nr. 51 3 89 10

**Göttner u. Prestien-Weber**, + Geschäftssch. d. Vedag Vereinigte Dachpappen-Fabr. A.-G., Baustoffe aller Art, Dachlöffeln, Asphalt- u. teerfreie Dachpappe, Teerprod., Maschinenöle u. Fette, Lacke u. Lackfarben, Carbid  
Büro: Schlusenstr. 7, I  
Läger: Hafenbecken IV, Hafenstr. Holst. Damm 17  
Fabrik: Schönflüßer Allee 64-74 \* 4 62 26  
Geschäftszeit: 8-18½ Uhr, Sonnabends b. 13½ Uhr. Nach Geschäftsschluß Erich Seitznick, Hammerweg 14 2 15 67

**Goetz, Artur**, Käse-Großhdlg., Kohlmarkt 1 3 38 22

**Götz, Aug.**, Inh. M. Schmiscke, Offenbaugesch., Hindenburgstraße Nr. 25, pt. 2 19 55

**Götz, Hermann**, + Reederei, Magisterstr. 57 \* 3 24 06  
Nach Dienstschieß 3 24 07

**Götz, Karl**, Viehagentur für Schlacht- u. Magervieh, Weidendamm 9d 4 17 05

**Götze, Gerhard**, Möbelhaus, Vord. Langg. 53 4 34 61

**Götze, Karl**, + Geschäftsführer d. R. Tagmann-Straßenbau, G. m. b. H., Samlandweg 2, III 2 27 32. 2 23 20

**Goetze-Janson, Oskar**, + Inh. Walt-Janson, Foto-Atelier, Weißgerberstr. 22a 3 68 28

**Goetze-Steindamm**, + Presse-Illustrationen, Porträts-Architektur-Industrie-Foto, Atelier Steindamm 31 3 72 36

**Goetzke, Axel**, + Kapitän, Steffestraße 10 2 52 81

**Gogga, Alexander** + (i. Fa. Gustav Schultz), Leinen- u. Manufakturw.-Gesch., Wassergasse Nr. 16-18 3 09 25

**Gogga, Max**, i. Fa. Alexander Gogga, Kaufm., Körteallee 8 2 39 93

**Gogolin, Emil**, Lebensmittelgesch., Sudetenlandweg 4 3 20 67

**Gohlke, Theo**, Seligenfelder Str. Nr. 5 4 04 58

**Gohr, Hans**, Dentist, Schönstraße Nr. 18a 3 22 14

**Gohrt, Arthur**, Töpfermeister, Warmluftheizanlagen, Summa-Ofen, Kamine, Stagemannstr. 61 2 10 13

**Gohrt, Erwin**, Offenbaugeschäft, Kl. Sandgasse 5 4 01 52

**Gohrt, Hans**, Töpfermeister, Offenbaugeschäft, Henschestr. 15 3 36 61

**Gohrt, Richard**, Offenbaugesch., Augustastraße 9 3 25 19

**Gohs & Berner**, Modenhaus, Poststr. 13 3 71 28. 3 71 29

**Gohs, Paul**, Mitinh. d. Fa. Gohs & Berner, Orselnstr. 8 2 13 65

**Goldau**, Rest. z. Hünenberg, Neuen-dorfer Straße 156 4 10 08

**Goldbach, Otto**, Baugeschäft, Oberhaberberg 23, III 4 43 49

**Goldberg, Alfred**, Dr., Altst. Langgasse 66-68 3 78 58

**Goldberg, John**, + Drogen, Mitteltragheim 27 3 63 77

**Goldhagen, Heinrich**, Kaufm., Straße der SA 45 3 98 21

**Golding, A.**, Meierei u. Lebensmittel, Theaterplatz 6 3 62 21

**Gollath Werke** + s. Thurau, Alfred

**Golloch, Erich**, Molkereiprodukte, Lebensmittel, Quednau, Fräulein-böfer Weg 18 2 03 88

**Goltz, Erna**, Freifrau v. d. Schindkopstraße 2 3 12 64

**Goltz, Walter**, Spezialbaus f. Damenputz, Altst. Laogasse 34 3 32 48

**Gombert, Fritz**, techn. Aufsichtsbeamter, Claabstraße 9 2 08 58



**Gombert, Helmut**, Tiefbauunternehmer, Inh. staatl. gepr. Kulturbaumeister Helmut Gombert, Ausf. v. Tiefbau-, Kulturbau- u. Straßenbauarbeiten, Entwurfsaufstellung, Lilienweg 5-7 3 14 51

**Conell, Hans-W.**, + Dozent, Dr., Direktor d. Werkstoffprüfamt, Cranzer Allee 7 3 74 86

**Gorell, Victor**, Hotel-, Restaur.- u. Konditorei-Bedarf, Magisterstraße 44 3 38 41

**Soretzky, Eberhard**, + Maschinen, Heizkessel, Radiatoren, Armaturen, Röhren, Fittings, Pumpen-Großhdlg., Kläranlagen, Weidemann 39 \* 4 39 51  
Wohn. Waldsiedlung Goldschmiede, Eichweg 2-4, Goldschmiede 80  
Wohn. Julius Goretzky, Kaiserstraße 12 \* (4 39 51)

**Gornich, Joseph**, Geschäftsf., Münzstr. 23, III 3 86 07

**Gorontzy, Willy**, + Geschäftsf. d. Domänenbetriebes m. b. H., Zweigniederl. Kbg., Tiergartenstraße 6, Gartenhaus 2 20 32

**Gorsewski, Ernst**, Bäckermeister, Am Fließ 28 3 72 46

**Gosch, Fritz**, Schneidermeister, Hintertragheim 49 3 99 17

**Gosch, Johann**, + Witwe, Prappeln, Villa Itta 4 37 01

**Gotaut, Fritz**, Damenschneider, Altst. Markt 22 3 58 87

**Gothaer Allgemeine auch Gothaer Lebensversicherungsbank**, Bezirksverwaltung und Hauptgeschäftsstelle: Hans Merzen, Gothahaus, Münzplatz 3 55 40

**Gothaer Allg. Vors.-Bank a. G.** + Generalag. Erich Lappe, Nachtigallensteig 15, I 3 34 57

**Gothaer Feuer Versicherungsbank a. G., Gothaer Kraftfahrzeug- u. Transportversicherung AG.**, + Steind. 4 3 03 44  
Bez.-Dir. (Paul Ritter), Wohn. Hufenallee 80 (3 03 44)  
Stadtgeschäftsstelle (Erich Genske) 3 08 35  
Wohn. Straußstr. 5a (3 08 35)

**Gothaer Lebensversicherungsbank a. G.**, + Bezirksverw. u. Hauptgeschäftsst. Erich Lappe, Nachtigallensteig 15, I 3 34 57

**Gothaer Lebensversicherungsbank a. G.**, + Bezirksverw. n. Hauptgeschäftsst. Rud. Pose, Steind. 165-167 3 32 92

**Gothaer Waggonfabrik A.-G.**, Münzstraße 12, I 3 15 92

**Gottberg, von**, + Dr., Notar, Rechtsanw. b. d. Land- u. Amtsgericht u. Krutein, Rechtsanw. b. d. Oberlandesgericht, Büro: Steindamm 59-61 \* 3 55 24  
Wohn Dr. von Gottberg, Oberleuchter 10 3 17 86  
Wohn. Rechtsanw. Krutein, Herzog-Albrecht-Allee 24 3 84 78

**Gottberg, v., Landrat a. D.**, Wehnerstraße 7, D. 3 34 19

**Gottberg, von, Elisabeth**, Frau, Jenseustr. 7 2 03 78

**Gottfried, Ludwig**, Dr. med., prakt. Arzt, Sprechst. 8-10½ u. (auß. Mittw. u. Sbd.) 15-16½, Ponarther Bergstr. 4 4 09 33

**Gottlieb + Sohn**, + Atelier f. Kunstphotographie, Inh. Alfred Stoff, Münzstraße 6 3 66 36

**Gothheil, Olga**, Musiklehrerin, Otto-Reinke-Str. 16, II 3 95 02

**Gothheil, Wilhelm**, Hippelstr. Nr. 13 4 41 09

**Gottschalk, Emil**, + Bandagist, Maltesserstr. 14, pt. 2 48 13

**Gottschalk, Emil u. Sohn**, Orthopädische Werkstatt, Krugstraße 10 3 59 30  
Nach Geschäftsschl. + 2 48 13

**Gottschalk, Johannes**, + Direktor d. Haupthandlungsgesellsch. ostpr. lan.w. Genossenschaften m. b. H., General-Litzmann-Str. Nr. 32, I 2 04 96

**Gottschalk, Walter**, Fortuna-Drög., Schmiedestr. 6-7 3 12 04  
u. Stägemannstr. 30 2 53 33

**Gottschalk, Willi**, Tischlermstr., Betrieb Sachheim 33 3 17 68  
Privat Krugstr. 13 (3 17 68)

**Gottwaldt, F.**, Parfümerie, Drogerie, Japanwaren, Paradepl. 3 02 27

**Gottwill + Böhm**, Lastauto-Fuhrbetrieb, Lerchenweg 24 2 09 02

**Graap, Gerhard**, + i. Fa. Pritzkoleit, Mitteltragh. 10 3 99 48

**Graap, Gertrud**, Bücherrevisorin, Rippenstraße 16 3 39 10

**Grab, Ludwig**, Ofenbaugeschäft, Hechtweg 9 2 26 41

**Grabowski, Bolho**, Major, Luisenböhl 1b 2 22 97

**Grabowski, Carl**, Pfarrer i. R., Brahmstr. 37a 2 50 91

**Grabowski, Frida**, Hebammen-schwester, Domtauer Weg 14 4 56 97

**Grabowski, Fritz**, Bäckermstr., Samitter Allee 123 2 14 01

**Grabowski, Gustav**, Fleischermeister, Fleisch- u. Wurstwar., Straße der SA 35 3 06 86

**Grabowski, Herta**, Frau, geb. Wauschkuhn, Gluckstr. 14 2 07 24

**Grabowski, Kuno, + Co.**, Inh. Kuno Grabowski Werkzeuge, Werkzeugmaschinen, Stahle-Großhdlg., autog. Schweißn.-Schneid.-Anlag., Lichtbogen-Schweißanlag., Elektroden, techn. n. Automobil-Repar.-Bedarfsart., Vorst. Langg. 70 \* 4 04 72  
Wohn. Kuno Grabowski, + Vorst. Langg. 70 (4 04 72)

**Grabowski, Max**, Kfm., Landes-fachschäftl. f. Milch- u. Sahne-verteiler, Oberhaberberg 87 4 28 25

**Grabowski, Otto L. K.**, Spedition, Möbeltransport, Klapperwiese 4a 4 50 50

**Grabowski, Otto**, + Möbeltransport, Abt. d. Fa. Ivers + Arlt, Friedrichsburgerstr. 5 4 40 42

**Grabowsky, Erwin**, Kolonialw., Feinkost, Obst u. Gemüse, Viehmarkt 9 4 28 02

**Gradlowsky, F.**, Tabakwaren-Groß-Kleinhdl., Steind. 106-107 3 52 28

**Gräbener Granitwerke**, + Bartsch, Breslau 13, Vertr. W. v. Hügel, Lawsker Allee 29 2 52 15

**Gräbner, Ludwig**, + Eisemasch., elektroautomat. Kühl- u. Speisebereiter, Kühlmaschinen, Geräte u. Hilfsmittel z. Eiskonditorei, Tannastraße 44 4 43 66

**Gräbner, Ludwig**, + Schokoladen- u. Zuckerwaren-Großhdl., Tannastraße 44 4 43 66

**Graef, Albert**, i. Fa. Carl Mathes, Gen.-Litzmann-Str. 41 2 01 38

**Gräfe und Unzer**, + Das Haus der Bücher, Buchhandlung, Lehrmittelhdlg., Antiquariat-Verlag, Paradepl. 6 \* 3 42 31  
Die Zentrale verbindet mit allen Abteilungen, sow. d. Kartenverkauf d. Landesaufnahme u. d. Vereinsgeschäftsstelle

**Gräfe, Arthur u. Esser**, Mathias, + Maßschneiderel, Junkerstr. 12 3 56 72

**Graemer**, Superintendent i. R., Kastanienallee 2H 2 54 06

**Graemer, Clara**, Klavierlehrerin, staatl. anerkannt, Herbarstr. Nr. 7, III 3 87 13

**Graetsch, Erwin**, + Regierungsrat, ständiger Vertr. d. Bevollm. f. d. Nahverk., Wohn. Schrötterstraße 23 (3 51 22)

**Grätsch, Gustav**, Kammerjäger, Tragh. Mühlenstr. 15-16, Grth. links, III 3 54 12

**Graetsch, H.**, + Vertretung, techn. Fabriken, Hammerweg 38 2 03 76

**Graetzor**, + elektr. Heiz- und Kochgeräte siehe Harry Goettel

**Grai**, Direktor, Ottokarstr. 26 2 17 28

**Gral, Charlotte**, Herzog-Albrecht-Platz 8 3 65 79

**Gral, Hermann**, Schubgesch., Hökerstr. 14 3 85 08

**Graß, Oberregierungsrat a. D.**, Generaldirektor i. R., Julchen-thal 1 2 36 65

**Graßfus, Alfred**, Dr. med. et med. dent., Zahnarzt (9-13, 15½-18), Hufenall. 31 2 00 92

**Graßfus, Ina**, Konzertsängerin (2 00 92)

**Gragen, Franz + Co.**, + Baugeschäft, Magisterstr. 70-71 3 77 47

**Gragen, W.**, Möbeltransport, Autospedition, Brennmaterialien, Jägerhof 20 3 37 71

**Grabi**, Tragh. Kirchenstr. 22 3 74 70

**Grajatzky, Walter**, Baugesch., Nasser Garten 19 4 21 69

**Grajatzky, H.**, Hebamme 4 21 69

**Gralki's Bierstuben**, Inh. Frau Clara Gralki, Kl. Sandgasse 4 21 47

**Gralki, Berta**, Blumengeschäft, Straße der SA 38a 3 88 27

**Gralki, Kurt**, Restaurateur, Schindekopstr. 19 2 34 28

**Gralki, Kurt**, Rosenauer Hof, Aweider Allee 89 4 02 94

**Gramatke, Emil**, Damen- u. Herren-Frisier-Salon, Friedländ. Torplatz 2 4 38 62

**Gramataki, Bertha**, + Otto-kranache 5 2 23 13

**Gramatzki, Fritz**, Dr., Diplomal-wirt, Admiral-Scheer-Str. 8 2 19 58

**Gramatzky, Paul**, Polsterer u. Dekorateur, Gartenstadt Schön-riß 21 4 44 03

**Gramber, Anneliese**, Dr. rer. pol., Steinstr. 3 2 38 88

**Gramberg, Robert**, + Dir., Mitinh. d. Fa. Förster, Herz-Albrecht-Platz 14 (2 40 07)

**Gramberger, Käthe**, Blumen-gesch., Hoffmannstr. 1 4 24 07

**Gramsch, Eva**, Grundstücksver-walterin, Schüringstraße 32a 4 54 27

**Gramstadt**, + Bz.-Dir., Henseche-sträße 9, III 3 52 00

**Grangel, H.**, Fahrräder, Motor-räder, Rep.-Werkstätte, Hufen-allee 27 2 24 75

**Granit** + z. Straßen-Hoch- u. Tiefbau, s. Durdis, Fritz 3 32 69

**Grantz**, + Autoreparaturwerkst., Beekstraße 34 2 07 37

**Granzin, Martin**, SA-Standar-tenführer, Schindekopstr. 21, I 2 29 12

**Graphische Kunstanstalt G.m.b.H.**, + Buchdruckerei u. Verlagsanstalt, Tragh. Pulver-sträße 20 \* 3 70 61  
Nach Dienstehl. s. z. erreichen: Geschäftsf. v. d. Nüll 3 70 61  
Prokurist Kaiser 3 70 63  
Konrad Florian 3 70 62

**Graßmann, Fritz**, Damenfrisier, Münzstr. 5 3 51 01

**Graßmann, Wilhelm**, Damen-frisier, Vorderroßgarten 41-42 3 28 28

**Gratias, Ernst**, + Sportgesch., Steindamm 9a 3 14 94

**Gratzki**, Feinkosthdlg., Steind. Nr. 65 3 59 47

**Grau, Ernst**, Generalagent, Dinterstr. 4, II 3 66 93

**Grau, Gustav**, Schlossermstr., Tragh. Kirchenstr. 63 3 78 19

**Graue Schwestern**, + Ziegel-sträße 4-6 \* 3 05 61

**Graw, W.**, Landwirt, Hinter-tragheim 55 3 50 22

**Graw-Langecker, Liselott**, Zahnärztin, (9-12, 15-18, auß. Mittw. u. Sonnab. nachm.), Cranzer Allee 25 3 37 42

**Greeger, Kurt**, + Zigarren-geschäft, Kalthöfische Str. 39a 3 79 90

**Greeven, Hans**, Holzkaufmann, Bledauer Straße 8 2 08 84

**Greger, Alfred**, + Kaufmann, Straße der SA 33, I 3 29 75

**Gregor, Friedrich**, + Kfm., Privatschule, Adressenverlag, Vorst. Langg. 90, I 4 54 40

**Greiffenberger, Anita**, Ko-riathendamm 11 4 38 55

**Greif-Werke A.-G.**, + Goslar, Niederl. Kbg., Pr., Hubert Groß, Junkerstr. 8 3 25 44 3 25 45

**Greiling, A.-G.**, Richard, Ziga- rettenfabrik, Fabriklager Kbg., Klapperwiese 16 4 48 44

**Greiser, Helmut**, Getreide, Saaten, Futtermittel, Schüring-straße 39, II 4 37 30

**Greiser, Otto**, + Kfm., Leiter, Schüringstraße 36 4 17 29

**Greitzas, Horst**, + Steind. Nr. 130-131 3 23 00

**Gremm, Paul**, Klavier-Magazin u. Reparatur-Werkstätte, Hamannstr. 7 3 83 08

**Grenz, C. A., Nachf.**, Inh. Otto Stobbe, Herr.- u. Knab.-Kleid., Altst. Langg. 19/21 3 26 89  
Siehe Otto Stobbe, Vorst. Lang-gasse 131

**Griebsch, Max**, Handelsvertr., Charlottenstr. 9a 2 30 26

**Griechisches General-Konsulat**, + Kneiph. Langg. Nr. 27 3 00 71

**Grieger, Kurt**, Malermeister, Schrötterstraße 177 2 07 61

**Grieger, W.**, + Pensionat, Weißgerberstr. 6/7 3 33 45

**Griesbach, Albert**, Ofenbau-gesch., Kummerauer Str. 45/47 3 18 72

**Grieschat, Ernst**, Fleischer-mstr., Jerusalemer Str. 13 4 03 71

**Grieser, Horst**, Major a. D., Hardenbergstr. 2, II 2 50 87

**Grieser, Tony**, Frau, Damen-schneiderei, Altst. Langgasse 38 3 24 13

**Grieser, Willy**, Goldwarenfabri-kation, Junkerstr. 11 3 63 97  
Wohn. Junkerstr. 7, II (3 63 97)

**„Griesonen“**, Griesheimer Auto-gen Verkaufs-G. m. b. H., + Frankfurt a. M., Vertret. u. Lag. Richard Schaefer, Heumarkt 3 3 83 40

**Grigat**, Postantmann, Schiller-sträße 18a 2 15 60

**Grigat, Lisbeth, Ww.**, Walsche Gasse 7/10 3 69 48

**Griggl, Fritz**, Bierstube, Waisenhausplatz 9 3 22 81

**Grigo, Ernst**, Architekt, Rosen-kranzallee 19 3 27 79

**Grigo, Fritz**, + Tapezierermstr., Unterhaberb. 32-33 üb. 4 54 21

**Grigo, Heinrich**, Lebensmittel-geschäft, Friedmannstr. 11 3 36 04

**Grigo, Walter**, Schneidermstr., Herren- u. Damenmod., Hense-straße 2 3 65 95

**Grigoletti, Franz**, Viehhändler, Sackh. Gartenstr. 7 3 52 68

**Grigoletti, Otto**, Kfm., Sachverst. u. Bücherrevisor, Hintertragheim Nr. 31-32 3 77 48

**Grigull, Art.**, + i. Fa. H. Wonneberg Nachf., Schloss u. Eisen-warenfabrik, Hinterroßgarten 12 3 05 83

**Grigull, Otto**, Zigarrengeschäft, Altroßg. Predigerstr. 2c 3 82 68

**Grigull, Richard**, Schlepp- u. Passagierdampfer-Reed. f. Flub- u. Hafschiffahrt, Kurfürstend. 4 4 47 16

**Grigutsch, Fritz**, Kfm., Löns-sträße 17 3 89 71

**Grimm, August**, Klempner u. Installationsgeschäft, Beethoven-sträße 53 2 07 82

**Grimm, Wilhelm**, Oberleutnant a. D., Kaufmann, Altstäd. Lang-gasse 80-81, I 3 17 12

**Gringel + Oxenknecht**, Friseur-geschäft, Kneiph. Langgasse 38 3 51 91

**Gringel, Ernst**, Rest. „Im Krug zum grünen Kranze“, Holländer-baumstraße 12 3 28 03

**Grisard, E. R.**, Kunstmaler, Otto-Reinke-Str. 16 3 36 36

**Gritzner-Kayser A. G.**, + Reisevertr. Walter Pelz, Kreiser-sträße 5 3 65 15

**Grodde, Herm.**, Hohenzollern-sträße 5 3 64 10

**Grodzicki, Dr.**, Zahnarzt, 9-13, 15-18 (auß. Mittw. u. Sonnab. nachm.), Altst. Langg. 35/36, a. Kaiser-Wilhelm-Platz 3 79 41  
Wohn. Claaßstr. 5 2 29 56

**Groeben, Graf von der**, Major, Hoeverstraße 13 3 08 12

**Groeben, Vally von der**, Land-hofmeisterstraße 7 3 99 15

**Groeger, Bruno**, + Pächter d. Apotheke z. Storch, Dornstr. 1 (2 06 50)

**Groeger, Hans**, Rechtsbeistand (Reichsbürgersgruppe), zugelassen b. d. Amtsgericht Königsberg, P. r., Unterhaberberg 42 4 24 73

**Groeger, Hans**, Uhrmachermstr., Obermstr., Unterhaberberg 69 4 38 78

**Groeger, Herbert**, + Dr., Volks-wirt, Kontorleiter d. Ostpreuß.-Kontors d. Nordisch. Gesellsch., Residenzstraße 10 2 27 89

**Groeling, v.**, Major, Hermann-Göring-Straße 121 3 13 04

**Groell, Heinrich**, Bau- u. Möbel-schll., Knochenstr. 22 4 37 06

**Gröll, Jobs.**, Bürstenfabr., Gene-ral-Litzmann-Str. 104 2 07 62

**Groenert, Naturheilpraxis**, Steindamm 174-175 3 25 97

**Grönheit, G.**, + Kolonialwaren, Meiereiprodukte, Ernst-Wichert-Straße 1 (3 17 61)

**Grönheit, Otto**, + Vertr. d. Fa. Gustav Karow, Niddener Weg 12 3 17 61

**Gröschel, Otto**, Geschäftsführer, Hintertragh. 24, Gth. pt. 3 87 79

**Grohnert, Emil**, Zigarrengesch. und Großhandlung, Georgstr. 12 4 28 09

**Grohnert, Fritz**, Schneidermstr., Münzstraße 28 3 29 09

**Grohnert, Fritz**, + Stein-, Kies- u. Paschinen-Großhandlg., Lange Reihe 17 3 77 37

**Grohnert, Gustav**, Gaststätte, Kummerauer Str. 42 3 60 04

**Grohnert, Walter**, Holz- und Kohlenhdlg., Jägerstraße 28 4 08 02

**Grohnert, Walter**, Viehverteiler u. Ortsbauernführer, Nasser Garten 44 4 40 33

**Grohnwaldt, Conrad**, Versich.-Insp., Sophienstr. 10 2 16 35

**Groke** 3 58 11

**Groll, Felix**, Amtsgerichtsrat, Steinmetzstraße 43 2 14 23

**Grollmus, Walther**, + Büro-Organisation, Hufenallee 20 2 26 31

**Gromball, Felix**, Tabakwaren-Großhdlg., Lange Reihe 13 3 51 83

**Gromball, Paul**, Büro f. Lan-deskultur, Hermann-Göring-Straße 125-127 3 30 93

**Gromelski, Bruno**, Dr. med., Facharzt f. innere Krankheiten, Am Schloß 3, 11-12.30, 17 bis 18 Uhr, außer Mittw. u. Sonnabend nachm. 3 04 91  
Bei vergebh. Anruf 4 12 19  
Cherfartz d. inn. Abt. d. St. Katharinen-Krankenhaus 4 12 19

**Gromsch**, + Reichsbahn-Oberinsp., Wohn. Schrötterstraße 23 \* (4 63 21)

**Gronau Nachf.**, + Sargfabrik u. Beerdigungsinst., Sachheim 119 3 07 52  
Nach Geschäftsschluß 3 14 62

**Gronau, Curt**, + Zahnarzt (9-13, 15½-18), Vorst. Langgasse 138 4 51 41  
Wohn. Lovis-Corinth-Straße 1 2 19 70

**Gronau, Ernst**, Töpfermstr., Barbarastr. 10 4 59 14

**Gronau, Hans**, Rep.-Werkst. f. elektr. Masch., Ankerwieckel-, Maurerstr. 10b 3 70 65  
Wohn. Quednau, Steinhöcker 4 3 70 60

Verenigte Dampfwäscherei wäscht gut und billig • Tel. 220 21



Vereinigte Dampfwäscherei wäscht mit feinsten Seifenflocken .Tel.22021

**Gronau, Herta**, + Zahnärztin (15½-18). Vorst. Langgasse 138 4 51 41  
Wohn. Lovis-Corinth-Str. 1 2 19 70

**Gronau, Paul**, Juwelier u. Goldschmiedemstr., Tragh. Kirchenstraße 39 3 57 89

**Gronau, Walter**, Dr. med., Facharzt für innere Krankheiten. Schiefer Berg 16. I. Sprechst.: 10-12, 16-17 Uhr, auß. Mittwoch u. Sonnabend nachmittags 3 05 86  
Wohn. Hammerweg 19a (3 05 86)

**Gronenberg, Ch.**, Milch u. Kolonialw., Sierwartstr. 64, pt. 3 16 77

**Gronenberg, Hermann**, Fleisckerei, Nicoloviusstr. 2, pt. 2 36 02

**Gronenberg, Luise**, Frau, Wildenbruchstraße 18, I 3 28 21

**Gronefeld, Egon**, Dieffenbachstraße 20 2 09 04

**Gronenberg, Erna**, Kraussallee 118 2 54 31

**Gronenberg, Ernst**, Milch, Butter, Käse u. Feinkost, Hagenstraße 47 2 15 73

**Gronenberg, Werner**, Inh. d. Iduna-Drogerie, Yorkstraße 66 3 05 49

**Gronert, Kurt**, Fuhrhalter, Schleiermacherstr. 47 2 11 03

**Gronowski, Benno**, Reisevertr. d. Henkel u. Cie., A.-G., Düsseldorf. Residenzstr. 4, I 2 39 59

**Gronwald, Alfred**, + Kaufm., Unterröllberg 16 3 54 81

**Gronwald, Anna**, + Korsett Imperial, Kantstraße 6/7 (3 54 81)

**Gronwald, Carl**, Schuhwaren-Fabr. u. Maßgeschäft, Spezial.: Offiziersteil, Sport u. Orthopädie, Steind. 155 3 08 34

**Gronwald, Fritz**, Autofuhrbetrieb, Vogelstr. 6 3 88 07

**Gronwald, Fritz**, Vertret. u. Fabriklag. in Gardin., Dekorationsstoffen, Teppichen, Baderstr. 3 3 32 39  
Wohn. Selkestr. 12, II (3 32 39)

**Gronwald, Gustav**, Lebensmittel u. Feinkost, Hagenstr. 15 2 24 18

**Gronwald, Kurt**, Bücherrevisor, Steuer- u. Wirtschaftsberatung, Unterlaak 8-10 3 60 09

**Gronwald, Margarete**, + Dipl.-Kfm., Bücherrevis., Kfm. Privatschule, Kaiserstr. 25 4 06 27

**Gronwald, Otto**, Kfm., Lebensmitt., Korinthend. 10 4 00 26

**Gropp, I.**, Reichsbankinspektor, Adalbertsw. 3 2 17 93

**Groschtrich, Margarethe**, Frau, Kronprinzstraße 2 2 30 16

**Grosch, Ein- u. Ausfuhrhandel**, + s. Wirtschaftskammer

**Grosb & Wenk**, Kolonialw. u. Delikatessen, Vorderroßg. 26-27 3 24 82

**Grosb**, + Techn. Telegraph.-Insp., Straße der SA 36 3 81 82

**Grosb, Adolf**, + Seblusenstr. 3a 4 09 52

**Grosb, Albert J.**, Masch. - Techn. Bedarfsartikel., Oele, Fette, Walterstraße 5 2 02 68

**Grosb, Benno**, vereid. Sachverst., Getreide Sämereien, Saaten usw., Hippelstr. 6 4 04 49

**Grosb, Erna**, Hebamme, Schwester, Cranzer Allee 74, pt. 3 03 32

**Grosb, Erna**, wissenschaftliche Lehrerin, Rogantenstr. 8 2 08 65

**Grosb, Ernst**, Fleischermeister, Hinterroßgarten 5-6 3 21 92

**Grosb, Ernst**, Bildergesch., Fritz-Tschiers-Pl. 7 3 01 54

**Grosb, H.**, + Friedhofs-Inspekt. d. NeuroBq. Gemeinde, Claaßstraße 15 2 50 37

**Grosb, Hans**, + Dipl.-Ing., Gen.-Litzmann-Str. 43 (2 04 91)

**Grosb, Hans**, (früher Joh. Schubert), Spirituosen Wein - Zigaretten, Bier in Siphons, Kanex u. Flaschen, Hufenallee 76 2 04 43

**Gross, Herbert**, + Reisevertr. der Elite-Diamantwerke A.-G., Siegmarschönau, Neuenortler Straße 24 4 48 10

**Grosb, Hubert**, + Fabrik-Niederlassungen d. Greif-Werke A.-G., Goslar u. d. Briefortfabr. L. Leitz, Stuttgart, Kbg., Pr., Junkerstraße 8 3 25 44. 3 25 45

**Grosb, Hubert**, Kaufm., Kraussallee 4, pt. 2 21 62

**Grosb, Ida**, Kolonialw. u. Delikatessen, Hippelstr. 20 4 44 89

**Grosb, Max**, Südfuchthaus, Stein-damm 21-23 3 84 67

**Grosb, Paul**, Brennmatt.-Handlg., Wohn. Tragh. Kirchenstr. 75, II 3 37 54  
Lager Tragh. Mühlenstraße 11 (3 37 54)

**Grosb, Rob.**, Studienrat, Schriftf. d. a. H.-Verbandes d. ehem. Turnersch. Markomania, Brahmnsstraße 7 2 38 93

**Grosb, Walter**, + Direktor der Ziegeleigenossenschaft, Wallen-rodstraße 31 3 34 05

**Grosb, Walter**, Maßschneiderei, Alter Graben 3-4 3 36 30

**Grosb, Wilhelm**, Graveur, Kollegienstr. 2, I 3 80 66

**Grosb, Willy**, Malermeister, Malerei, Anstrich, Schrift, Vorst. Langgasse 101 4 30 86

**Grosb-Melzer, Willy**, Stadtsekretär, Tragh. Kirchenstr. 59 3 21 36

**Großdeutsche Feuerbestattung V. v. A. G.**, + Bez.-Vertr. u. Zahlstelle Otto Korff, Straße der SA 82/b/c 3 30 44

**Grosse, Otto**, Obergerichtsvollzieher, Dohnastr. 6 3 82 60

**Grosse, Walther**, Dr. III. Oberstleutn., Vogelweide 4, III. 2 31 14

**Grosse, Werner**, Gauhauptstellenleiter, Slägemannstraße 19 2 47 87

**Großgarage Heumarkt**, + Tag- u. Nacht-Autodienst, Pensionsgaragen, Heumarkt 1-2 3 01 80. 3 01 81

**Großgarage Viehmarkt**, + Tag u. Nacht Autodienst, Friedländer Torplatz 4a 4 44 70

**Großhandels- u. Lagerel-Berufsgenossenschaft**, Sekt. I (9-15), Hufenallee 20 2 28 54

**Grosberr, Ferdinand**, stellv. Gauleiter, Gerhart-Hauptmann-Str. 1-3 3 97 33

**Grosbkopf, + Dr. med.**, Arzt u. Geburtshelf. (8.30-11, 16-17). Heumarkt 3, pt. 3 32 12

**Grosbkopf**, + Tragh. Pulverstraße 7, Grth. 3 10 18

**Grossmann**, + Adjutant, Landesbauernschaft, Mozartstr. 43, III 2 51 34

**Grosbmann, Bruno**, Architekt, Brahmnsstr. 35 2 54 02

**Grosbmann, Gustav**, Kraftwagenführer, Steindamm 34 3 78 51

**Grosbmann, Gustav**, Lebensmittelgeschäft, Schrötterstr. 11 2 17 36

**Grosbmann, Helmut**, Bezirksleiter, Bledauer Str. 8 2 32 27

**Grosbmann, M.**, Landw. Sachverständ. d. L. F. A., Dohnastr. 8 3 35 08

**Grosbmann, Paul**, Pianist, Tragh. Kirchenstraße 78, I 3 53 43

**Grosbmann, Peter**, Blumengroßhdlg., Kantstr. 11 D 3 53 71  
Wohn. Goltzallee 19 (3 53 71)

**Grosbmann, Walter**, Dipl.-Kfm. u. Ing., Augustastraße 17, I 3 60 49

**Grosbmann, Willy**, Bezirksdir., Claaßstraße 11a 2 28 48

**Grossner, Erich**, Ingenieur, Vertr. d. Miag., Braunschweig, Scharnhorststr. 11 2 54 15

**Grothmann, H.**, Textil-Vertretungen, Tragheim, Pulverstraße Nr. 25-26, II 3 52 96

**Grothmann, Herbert**, Handlungs-agent, Julchenbal 6 2 29 64

**Grotzack, Richard**, Textilvertretungen, Hagenstraße 28 2 37 88

**Grove, D.**, Aktiengesellschaft, Zentralbetriebe, sanitäre Anlagen, Straße der SA 53 3 12 89

**Grow, F.**, Eisenw., Werkzeuge, Haus- u. Küchengeräte, Jerusalemstraße 1 4 22 48

**Grow, Helene**, Richard-Wagner-Str. 47/48 3 27 61

**Grow, Walter**, Stadtobersekret. a. D., Luisenallee 86a 2 30 23

**Growe**, + Herz.-Albrecht-Allee 34, s. auch Molkenhth (3 17 73)

**Growe, Erich**, Elektrotechnik, Rheusastraße 15 3 35 55

**"Grozlia"** + Großbldg. v. Zigarenn u. Zigarett-Fabrikanten, Inh. Hellmut Schadinsky, Kaiserstraße 11 4 58 27

**Grube, Adolf**, + Schneidermstr., Unterhaberb. 53, I 4 10 65

**Grube, Erich**, Dr. med., Facharzt I. Urologie (chirurg. u. innere Erkrankung d. Nieren u. Harnorgane), Tragh. Kirchenstr. 23 (10½-12 tägl., 17-18 außer Mittw. u. Sonnab.) 3 35 35  
Klinik: Krankenhaus Ostmark, + Tragh. Kirchenstr. 24 3 20 02

**Grube, Franz**, + Ing. u. Fahrlehr., Ausb. v. Kraftfahrzeugführ., Hohenzollernstr. 5 3 36 32

**Gruber, Dr.**, Studienrat, Wallenrodstraße 2 3 51 07

**Gruber, Edith**, Frau, Markgrafenstr. 1, II 2 45 64

**Gruber, Lothar**, Kfm., Dieffenbachstraße 3 2 02 34

**Gruber, Paul**, Handelsvert., Plantage 14 4 20 83

**Grudat, G.**, Filmverleih, Generalvertret. d. Fundes G. m. b. H., Vorst. Langgasse 20 4 30 50

**Grude**, + der vorzügl. Grudekoks, siehe Kolenkontor am Nordbahnhof 2 24 44

**Grudnick, Emil**, Zum Barharossa, Heumarkt 1 3 17 96

**Gruel, Rudolf**, Inh. Paul Bork, Buchdruck., Buchbind., Bürobod., Stemp., Altst. Markt 21 3 04 08

**Gün & Billinger A.-G.**, Bauunternehmung, Niederlass. Klg., Gen.-Litzm.-Straße 24 2 17 44  
Obering. Müllschitzky, H., Dipl.-Ing., Gen.-Litzmann-Str. 22 2 45 78  
Baustelle Pregelübergang Adl. Neuenort 4 13 33

**Gün, A.**, Fahrräder, Motorfahr-räder, Ersatzteile, Zubehör, Reparaturen, Hindenburgstraße 7 2 17 20

**Gün, Ernst**, Prof., Gebrauchs-graphiker, Samitier Allee 4 3 67 38

**Günbaum, Leon**, Agt.-Komm., Viktoriast. 4 4 33 95

**Günbaum, M., A.-G.**, Getreide, Hülsenfrüchte, Sämereien, Futter-artikel, Ausfuhr, Sattlergasse 10 4 57 80

**Günberg, Anna**, Brahmnsstr. Nr. 16, III 2 49 14

**Günberg, von, Hans Bernh.**, Dr., Luisenallee 28 2 28 90

**Günther, A.**, Unternehmung für Beton-, Eisenbeton-, Tiefbauten, Vogelweide 5 2 13 10

**"Grüne Mappe"**, + Lesezirkel, Steindamm 27/29 3 91 34

**Grüneberg, M.**, Hammerweg 3 2 06 08

**Grüneberg, Walter**, Baugesch., Gartenstadt Charlottenburg, Kbg. Pr., Haynstraße 11 2 52 18

**Grünewalds-Registrator**, W. Grollms, Hufenallee 20 2 26 31

**Gruenhagen, Arthur**, Reichsbahn-Amtmann, Schrötterstr. 12 2 00 06

**Grünhagen, Carl**, + Autofuhrbetrieb, Möbeltransport, Weiß-gerberstraße 8/9 3 08 08

**Grünheid, Paul**, Damen- und Herrenmoden, Am Fließ 27, I 3 34 30

**Grünzweig & Hartmann G. m. b. H.**, Korkstein- u. Isolier-mittelfabrik, Koggenstraße 21 3 77 62  
Nach Geschäftsschluß 2 32 12

**Grüzmacher, Curt**, Architekt, Vorst. Langg. 113 4 22 36

**Gruhnwald, Wilhelm**, + Sped., Oberlaak 24 3 54 27

**Grulich, Karl**, Dr., Dipl.-Ing., Hintertragheim 10, II 3 89 95

**Grumach, + Dr.**, u. Dr. Leß, Konsulenten, Kneiph. Langg. 59 3 19 45

**Grumach, Herbert**, i. Fa. M. Grumach, Sägewerk Wartenburg, Markgrafenstr. 5 2 07 64

**Grumach, Jenny**, Witwe, Alt-städt, Langgasse 19 3 84 90

**Grumach, Martin**, Dr., Rechts-anwalt, Wohn. Orselnstr. 10, II 2 05 83

**Grunau, Theodor**, + Minerva-Drogerie, Tragh. Kirchenstr. 37 3 01 74

**Grundbesitzerverein**, + s. Kbg. Grundbesitzerverein

**Grundig, Klara**, + Leiterin d. Lohnsümosterei des Deutschen Frauenbundes i. alkoholf. Kultur, Ursig. Königsberg, Pr., Rantauer Str. 17 2 39 60

**Grundmann, Hilde**, Dr., prakt. Aerztin (9-10, 15-17), Roß-gärtner Markt 3, I 3 77 66

**Grundner, Otto**, Kolonialwaren, Blücherstraße 7 4 16 71

**Grundner, Martin**, Kaufm., Juditler Allee 65 2 18 80

**Grunert, Clara**, Gneisenaustr. 17 2 13 33

**Grunert, Otto**, Schlossermeister, Lawski Allee 88 2 03 74  
Wohn. Arndstr. 3 (2 03 74)

**Grunicke, Walter**, Mehl- und Waren-Großhdlg., Simon-Dach-Str. 31 3 07 02

**Grano, Friedr. Carl**, Drogerie, Parl., Mitteltragh. 18 3 63 86  
Wohn. Mitteltragh. 18 (3 63 86)

**Grunwald, + Pfarrer**, Unterhaberberg 45 4 16 53

**Grunwald, Sped.**, + s. Gruhnwald

**Grunwald, A.**, + Gen.-Agt. d. Hamburg-Bremer Feuervers.-Ges., Seblostr. 2, II 3 26 07  
Wohn. Beethovenstr. 30 2 11 52

**Grunwald, A.**, Tabakwaren-Groß-handlg., Steind. Wall 7a, pt. 3 77 94

**Grunwald, Elsa**, Kolonialwaren, Delikatessen, Park Friedrichs-ruh 3 4 25 84

**Grunwald, Franz**, Zement-, Beton-, Terrazzo-Baugesch., Vorder-rodgarten 50 3 81 83

**Grunwald, Fritz**, + Sippen-forscher, Theaterstr. 9 3 26 45

**Grunwald, Karl**, Justizamt., Schindkopstraße 2 3 83 24

**Grunwald, Vera**, Frau, Orseln-straße 12 2 36 30

**Gruppe Ostland**, + s. NSDAP

**Gruppengericht I** (Zweigstelle Königsberg) 3 26 01

**Grunskus, Otto**, Schneidermstr., Maßschneiderei, Steind. 46-47 3 61 76

**Grusdat, Johann**, Kfm., Zigarett-papier-Fabriklager, Zigaretten, Kaiserstraße 40, I 4 41 13

**Grsdath, Otto**, + Kraftfahr-schule, Unterhaberberg 32-33 4 46 09

**Grzeskowiak, Felix**, Autofuhr-betrieb, Güterfren- u. Omnibus-verkehr, Biersenstr. 13 4 27 77  
Garage und Lagerraum Weiden-damm 29 (4 27 77)

**Grzybowski, Herbert**, + Kfm., Inh. d. Fa. Herm. Lisseck Nachf., Johannierstraße 11 2 49 37

**Gscheidel & Co.**, + optisch-photograph. Institut, G. m. b. H., Poststraße 3-5 3 60 66

**Gubert, A.**, + Autofuhrbetrieb, Oberhaberberg 83 4 17 86

**Gubert, Walter**, Fleisckgesch., Barbarastraße 18 (4 02 49)

**Gudath, Erich**, + Kfm. 3 25 79

**Gudauski, Gustav**, + Rev.-Gr.-F., RLB, Rev.-Gr. VIII, Metzger Str. 7 (2 11 06)

**Gudd, Artur**, Fliesen-Spezial-Geschäft und Verlag, Kreuzburger Straße 66 4 02 72

**Gudde, Otto**, Grundstücks- und Hypothekemakler, Unterhaber-berg 30 4 46 53

**Gudde, Walter**, Heringsgroß-räucherei u. Versand, Herings-einlegerei, Oberhaberberg 68 4 01 97

**Gudell, Carl**, Viehh., Schönfließ, Kr. Königsberg 4 06 86

**Gudell, Robert**, Blumenversand-haus, Kneiph. Langg. 55 3 08 95  
Wohn. Knph. Langg. 55 (3 08 95)

**Guderian, Fritz**, Kfm., Vertrieb ärztl. Instr. u. Krankenpflegeartik., Kollegienstr. 1a, II 3 79 56

**Guderjahn, Werner**, Beauftr. d. Dtsch. Gerberverein. für Heeres- u. Marinebedarf, Hagen-straße 68 2 20 85

**Gudowski, Heinrich**, Kartoffel- und Gemüse-Großhandlung, Neue Dammgasse 11 4 49 71

**Güldenpenning**, + Dr. Reichs-bahnherren, Wohn. Luisenallee Nr. 40 \* (4 63 21)

**Gümbel, Hermann**, + Bevoll-mächt. d. Klöckner-Humboldt-Deutz A.-G., Wohn. Dieffenbachstr. 54 2 33 08

**Günther & Scharfenort**, Papiergroßhdlg., Moltkestr. 8-9 4 41 17  
Wohn. Hans Günter, Schleusen-straße 3a (4 41 17)

**Günther, Alfred**, Spirituosen u. Weindhlg., General-Litzmann-Str. 25b 2 04 81

**Günther, Alfred & Co.**, + Spezia-lygesch. f. Nähmaschinen u. Fräzräder, Kneiph. Langg. 44 3 84 83  
Wohn. Alfred Günther, Stein-straße 24 2 10 02

**Günther, Carl**, + i. Fa. W. Kaufhold, Optiker, Bernsteinstr. 6, I (3 17 29)

**Günther, Friedrich**, + Rhesa-straße 7 (4 40 76)

**Günther, Gustav**, Dipl.-Optiker, Lutherstraße 5 3 34 79  
Zweiggeschäft Weißgerberstr. 8-9 (3 34 79)

**Günther, H.**, Meierei Königsck, Straße der SA 3 05 90

**Günther, Helene**, Damen- und Herrenfriseursalon, Lawski Allee Nr. 53-60 (2 34 08)  
Wohn. Dürerstr. 44 2 34 08

**Günther, Helene**, Schankwirt-schaft, „Heuhorse“, Neuer Markt 21 3 03 53

**Günther, Hugo**, Handelsvert. f. Zigaretten, Spirituosen u. Weine, Tiergartenstr. 29 2 20 10

**Günther, Hugo**, + Maschinen f. Landwirtschaft u. Industrie, Gen.-Vertr. d. „FAMO“-Fahrzeug- u. Motorenwerke G. m. b. H., Breslau, FAMO-Raupen- u. Radschlepper, Ersatzteillager, Reparatur-Werk-stätte, Monteur, Artillerie-straße 17-18 4 52 37  
Wohn. Seblusenstraße 3a (4 52 37)

**Günther, K. Heinz**, Dentist, staatl. gepr., Tragh. Pulverstr. Nr. 30a 3 71 01

**Günther, Karl**, + Reichsbahnrat, Wohn. Claaßstraße 15a \* (4 63 21)

**Günther, Karl**, Dr., Sanitätsrat (8.30-10, 16-17), Straße der SA 72, I 3 24 92

**Günther, Kurt**, Dr., Hauptmann, Cranzer Allee 63 3 90 17

**Günther, M.**, Dr. med., Frauenarzt, Sprechst. 10½-12½, 15½/2-17½, auß. Mittw. u. Sonnab. nachm., Gr. Schloßteichstr. 4 3 69 82  
Bei vergebl. Läuten 3 10 18  
Privat-Klinik + Tragh. Pulver-straße 7, Grth. 3 10 18

**Günther, M.**, Tafelobst, Sünd-früchte, Straße der SA 49-50 3 22 51

**Guenther, Otto**, Vertr. in Photographikeln, Hermannallee 2a, II 2 53 59

**Günther, Paul**, + Prokurist, Wallenrodstr. 58 (4 26 31)

**Günther, W.**, + Studienrat i. R., Gottschedplatz 4 2 37 91

**Günther, Wagner**, + siehe W

**Guenther, Waldemar**, + Kfm., Gebaurstr. 30, III 3 34 69

**Günther-Scheffler, Lotte**, + staatl. anerkannte Lehrerin i. Klavier u. Blockflöte, Steinstraße 24 2 10 02

**Günzler, Max**, Quednauer Kirchenweg 74 3 91 53

**Guerlin, Jean**, staatl. vereid. Landmesser a. D., Admiral-Secher-Strabe 2 2 29 16

**Gürtler, Reinhold**, Darmgroßhandlung, Georgstr. 9, II 4 05 95

**Güterverkehrer Wagner G. m. b. H.** + Vogelgasse 25 3 34 21  
Nach Geschäfts-schluss 4 00 82

**Gütermann & Co.**, + Nähseide-Fabrik Gutach (Breisgau), Vertr. O. Steinbach, Mitteltragheim 34 3 17 28, 3 76 44

**Guthge, Gustav**, + Hintertragheim 11 3 65 54

**Güttler & Comp.**, Maschinenfabrik Brieg, Bz. Breslau, Verkaufsbüro Ostpreußen, Ing. H. Boide, Kbg., Münzstr. 28 3 32 77

**Guhl, Arthur**, Agt.-u. Komm.-Gesch., Lindenstr. 24-25 4 36 68

**Guhl, Margarete**, Kurz- u. Wollwarenhdlg., Altrödg. Predigerstraße 10 3 37 65

**Gubins, Heinz**, Spezialvertrieb f. Fußbodenpflegemittel, Börsenstraße 1 4 19 77

**Gumball, Gustav**, Tischlermstr., Werkstätte u. Wohn. Oberhaberberg 45 4 39 42

**Gumbold, Emil**, Kfm., Bücherrevisor u. Sachverst., Rathkestraße 1, II 2 54 62

**Gumbold, Joh.**, + Möbel- u. Einrichtungshaus, Münzstr. 25-26 3 01 27, 3 01 20  
Vertret. u. Verkauf d. Deutsche Werkstätten A. G.-Erzeugnisse, Hellerau (3 01 27, 3 01 20)

Inh. Richard Gumbold, Luisenallee 59 2 33 51

**Gummiwarenfabrik Hutchinson, Mannheim**, + Niederl. Kbg., Fleischbänkenstr. 15-16 3 84 95

**Gummiwerke Fulda A. G.**, + Generalvertretg. Walter Schröder, Hoffmannstr. 15 4 25 05

**Gundel, Franz**, Hausverwalter, Prappeler Str. 15 4 42 05

**Gundlach**, + Postrat, Reichardtstraße 3 2 19 16

**Gunia, Otto**, Steindamm 32, I 3 64 21

**Guseck, Charlotte**, Frau, Rhesastr. 7, II 3 81 97

**Guseck, Frida**, Buch- u. Papierhdlg., Richard-Wagner-Str. 36 3 88 86

**Guseck, Grete**, + Frau, Dentistin, Hintertragh. 7 über 3 01 73

**Guseck, Robert**, + Kaufm., Hintertragh. 7, II 3 01 73

**Guske, Otto**, Lastwagenvermietung, Nikolaistr. 5 3 60 35

**Gusko, Emil**, + Feinbäckerei, Brandwiesenweg 3 über 2 45 52

**Gusovius, von**, Oberst a. D., Markgrafenstr. 3 2 26 87

**Gusovius, H. W.**, Kolonial-u. Delikatwaren, Luisenallee 76 2 20 65

**Gusovius, Kurt**, Bankdirektor, Goltzallee 12 2 34 05

**Gusovius, v., Margarete**, geb. Schrewe, + Kastanienallee 41 2 17 78

**Gusovius, Oscar**, + Handelsvertret. d. Möbelbranche, Vorderroßgarten 1-2 3 71 18

**Gusovius, Oskar**, Stadtbaumstr. a. D. u. Architekt, Gerhardsstraße 8, II 2 13 98

**Guß, Betriebs-Ing. (KWS)**, Lobeckstraße 14e 3 83 85

**Guß, Fritz**, Inh. Elise Guß, Auto-fuhrbetrieb, Pillauer Straße 5, I. Eing. 3 75 90

**Guß, Max**, Fleisch- u. Wurstw., Unterhaberberg 94 4 38 04

**Gussberg, Gen.-Inspektionskommandant**, Quednau, Schulstr. 9 3 05 72

**Gutfeld, Reinhold**, Tuchgroßhdlg., Kaiserstr. 33, III 4 53 67

**Guth, Otto**, + Detektei u. Privatauskunftei, ehem. Kriminalbeamter in Berlin u. Königsberg, Kniprodestr. 10 3 65 72

**Gutke, Major**, Bachstraße 18, II 2 52 20

**Gutknecht, Alfred**, Oberst, Kuzener Weg 14 3 18 44

**Gutmann, Carl**, Betriebsdir. a. D., Sachverst. i. Kraftfahrz., Kraft-masch. u. Elektrotechnik, Brahmstr. 48 2 16 70

**Gutsch, Friedrich**, + Elektrotechnisches Installationsbüro, Simon-Dach-Str. 13-14 3 19 91  
Wohn. Börsenstr. 4 (3 19 91)

**Gutschendies, Fritz**, Lawsker Allee 101 2 09 72

**Gutsverwaltung Waldgarten** 2 50 53

**Gutsverwaltung Wundlacken-Warthen**, + 4 31 12

**Guttack, Erwin**, Fischhdlg., Groß-u. Kleinhdl., Spez. leb. Fische, Stand Unt. Fischmarkt (3 14 39)  
Wohn. Börsenstr. 1a (3 14 39)

**Guttemplerorden**, + s. Deutscher Guttemplerorden

**Guttmann, Hermann**, Malermstr., Herbarstraße 11 3 24 15

**Guttmann, Schaul**, Vorderroßgarten 50 3 30 15

**Gutowsky, Erich**, Oberkommis-sar d. Deutsch. Beamten-Versicherung, Schleusenstraße 3a 4 35 09

**Gutowsky, Max**, Spezialhaus f. Seiden-, Kleider- u. Herren-stoffe, Indanthren-Abtlg. Schloßstraße 4 3 34 55

**Gutzeit, Fritz**, Dr., Tierzucht-insp., Brahmstr. 21 2 01 53

**Gutzeit, Ing.**, K. W. S., Abt. Stra-Benbahn, Cranzer Allee 174 3 23 19

**Gutzeit, Milch und Lebensmittel**, Tiergartenstr. 54 2 29 22

**Gutzelt, Dr., & Brann**, Königs-berger Verbandsstoff-Fahr., Inh. Frau Gertrud Baschka u. F. E. Burgard, Steind. 178 3 00 46

**Gutzeit, Adolf**, Meierei u. Lebens-mittelgeschäft, Oberhaberberg 61 4 19 98

**Gutzeit, Anton**, Bäckermeister, Sackbeim 2 3 31 37

**Gutzeit, Artur**, Lederhandlung, Brandenburger Str. 34 4 35 25

**Gutzeit, Erich**, + Dipl.-Ing., Vorst. Langgasse 76 4 05 30  
Kiesgruben bei Christburg Wpr. 257

**Gutzeit, Erich**, Lastautofuhr-betrieb und Kiesgrube Juditten, Juditter Allee 118 2 02 77

**Gutzeit, Ernst**, Zahnarzt, Steindamm 100-101 3 75 88

**Gutzeit, Friedrich**, Schneider-meister, Stiftstr. 4 3 55 89

**Gutzeit, Gustav**, Schmiedemstr., Neue Dammgasse 39 4 11 45

**Gutzeit, Hans**, Gemüsehändler, Oberer Fischmarkt 21 3 11 77

**Gutzeit, Herrmann**, Schlosser-mstr., Oberhaberberg 60 4 28 76

**Gutzeit, Leo**, Bäckermeister, Elbchenstr. 14 4 19 94

**Gutzeit, Margarete**, Fr., Weidendam 39, III 4 51 81

**Gutzeit, Max**, Bäckermeister, Bäckerei, Viehmarkt 5 4 25 90

**Gutzeit, Otto**, Landwirt, Adl. Spandienen 4 21 05

**Gutzeit, Rud.**, + Mech. Hand-seilerei u. Bindf.-Großhdlg., Vorst. Langg. 95 4 06 63, 4 06 64  
Nach Schluß 4 06 64

**Gutzelt, Walter**, Masseur und Hüftberaugen-Operateur, Knip-roderstr. 14, pt. 3 63 57

**Haack, Bz.-Schornsteinfegermstr.**, Lawsker Allee 65a 2 51 17

**Haack, Erich**, Hagenstraße 60a 2 48 89

**Haack, Ernst**, ärztl. Instrumenten- und Bandagen-Magazin, Steindamm 157 3 39 79  
Wohn. Beetbovenstraße 36 (3 39 79)

**Haack, F. W.**, + Admiral-Scheer-Strabe 6 (2 24 91)

**Haack, Gustav**, Holzhdlg., Hol-länderbaumstr. 6 3 15 68

**Haack, Lotte**, + Gebrauchsgra-phikerin, Kunstbandwerkerin, Admiral-Scheer-Str. 6 2 24 91

**Haack, Walter**, + Rundfunk-Fachwerkstätte u. Verkauf, Mit-teltragheim 1 3 50 32

**Haag, van, Dr. med.**, Arzt (8½ bis 10½, 15-17) Unterhaberberg Nr. 36 4 36 08

**Haag, Johannes**, + Zentralheizun-gen, Aktiengesellschaft, Schillerstr. 1 2 38 78

**Haagen, Rudolf, Nacht**, + Spirituosenfabrik u. Weingroß-hdlg., Spezialausschank u. Fla-schenverkauf, Vorst. Langg. 62 4 04 40

**Haak, Erich**, Schmiedemeister, Georgstraße 24 4 41 60

**Haamel, Karl**, + Ing., Herzog-Albrecht-Allee 71 3 88 44

**Haase, Arthur**, Landwirt, Lauth b. Königsberg, Pr. 3 26 00

**Haase, E. & Co.**, Leder, Häute, Felle, Hamannstr. 5 3 73 05

**Haase, Ewald**, Münzstraße 5-6 (3 73 05)

**Haase, Hans Julius**, Bücher-revisor, Heller in Steenerschen, Straße der SA 89-90 3 99 83

**Haase, Karl P.**, + Leihhaus, Beumarkt 5, I 3 82 00

**Haase, Paul**, Uhren- u. Goldwar., Hohenzollernstr. 15 3 53 20

**Haase, Waldemar**, Tieraus-stopferei, Alst. Langgasse 13 3 04 80

**Haaszo, Gustav**, Tabakwaren-Groß- Kleinhdlg., Neue Dammgasse 34 4 05 68

**Habaga-Garagen** + 4 55 92

**Habeco-Tabakwerk**, + Lager Walsche Gasse 2a 3 20 85

**Habedank, Walter**, Hermann-Göring-Str. 212-216 3 12 58

**Haberberger Markthalle**, + 4 26 28

**Haberer, Franz**, + Schusterius Nachf., Pianobau, Schiefer Berg Nr. 6, pt. 3 58 68

**Haberland, Albert**, Malermstr., Karl-Baer-Str. 9, III 3 01 13

**Haberland, Arthur**, Lederhdlg., Vorderroßgarten 15 3 88 64

**Haberland, Benno**, Gemüse Obst, Südfrüchte, Kartoffeln, Kneiph. Langg. 8 3 83 01  
Haberlands Großmarkt f. Gemüse, Obst, Südfrüchte, Kartoffeln, Aschof, Raum 12-13 3 83 00  
Wohn. Beekstr. 8 2 15 90  
Auswärtige Gespräche nur 3 83 01

**Haberland, Ernst**, Kfm., Scharn-horststr. 18 2 21 74

**Haberland, Horst**, Hindenburg-strabe 24, pt. 2 07 28

**Haberland, K. Dr.**, Regierungs-direktor, Hagenstr. 9 2 11 09

**Habermann, Gustav**, + Kfm., Straße der SA 70 3 07 48

**Habicht, Erich**, + Ing., Inh. d. Fa. Hanomag-Schlepper- u. Last-wagen-Generalvertret. Ostpreußen, Ersatzteillager. Reparaturwerk-stätte, Reismonteur, Lizenz-grabenstr. 17; Wohn.: Burow-strabe 9 3 32 67, 3 76 70

**Hacita, Hamburger Cigarrenhan-dels-Akt.-Ges.**, Kautstraße 2 3 36 81

**Haebler, F. R.**, Feinkost- u. Kolo-nialw., Kneiph. Langg. 21 (Ge-schäftszeit 8-19 Uhr) 3 01 24

**Haebler, Karl**, Immobilien u. Hypothekervermittlung, Beetho-venstraße 1a 2 03 40

**Häcker, Fritz**, Obering., techn. Büro, Gen.-Vrzt., Bachstraße 1a 2 27 15

**Häfele, Karl & Co.**, + Stahlbau, Baukonstruktionen, Hover-beckstr. 22a 3 52 58

**Hähner, Karl**, Kreisbaudirektor, Königseck 12 3 04 89

**Hämmerle**, Ober-Forstmeister, Adolf-Hitler-Str. 20 2 10 81

**Hänel, Martin A.**, + Prokurist, Filial-Vorst. d. Zweigniederl. Kö-nigsberg d. Heinrich Lanz A. G., Mannheim. Goltzallee 26, II 2 50 05

Büroanschluß 4 11 35

**Haensch, Walter**, Uhren, Gold-u. Silberw., Münzstr. 17 3 39 98

**Haensch, F.**, Dobnast. 3 (3 39 98)

**Häring, Carl**, Kolonialw., Deli-katessen, Feinkost u. Spirituosen-Hdlg., Beetbovenstr. 35 2 23 47

**Haertle, Fr. J.**, Vertret. Chem.-Pharmazent. Präparate, Tragh. Kirchenstraße 69 3 64 85

**Haese, Karl**, Abteilungsleiter d. Handwerkskamm., Hammerweg 18 2 54 94

**Haese, Walter**, Kfm., Am Stadt-wald 66 2 25 27

**Haeseler, Dr.**, Generalstabsarzt a. D., Schillerstr. 21 2 36 82

**Haeseler, Bertha**, Studienrätin, Mozartstr. 9, II 2 37 07

**Haesler, Erich**, Feinkost, Weine u. Spirituosen, Kneiph. Langg. 53 3 57 07

**Häuser, Stefan**, Vorderroßqart. Nr. 43-44 3 31 61

**Häussler, Paul**, Inh. d. Fa. P. P. Häussler, Kaiserstr. 3, I. P. P. Häussler Molkerei-Maschin. Eis-u. Kälte-Erzeugungsanlag., Mol-keriebedarfsartikel, Kaiserstr. 3 4 42 62

**Häute-u. Felle-Verwertungs-Genossenschaft** (8-16), Schlabchhof 4 27 16

**Hafengesellschaft m. b. H.**, + siehe Königsberger Hafengesell-schaft m. b. H.

**Hafenrestaurant**, Inh. Max Vogel, Hafenecken III, Hafens-trabe 20 4 59 53

**Haff, Glasreklame, Plakate, Kli-schees, Französ.** Str. 5 3 65 01

**Hafke, E.**, Prokurist, Hoffmann-strabe 5-6 B 4 10 71

**Hafke, Franz**, Bäckerei u. Kon-ditorei, Yorkstr. 53 3 13 17

**Hafke, Max**, Kolonialw., u. Spi-rituosen, Tannastr. 40 4 17 63

**Hafke, Rudolf**, Hufenallee 31 2 23 91

**Hafke, Rudolf**, + Bücherstube u. Antiquariat, Gr. Schloß-Teich-strabe 11 3 67 33

**Hafke, Arthur**, Dr., General-Litzmann-Straße 53 2 12 00

**Hafke, J. A.**, Inh. Ernst Lenzki, Destillation Bier- u. Weinstuben, Berliner Str. 11 4 04 20

**Hafpflichtversicherungs-anstalt d. Ostpr. landwirt-schaftl. Berufs-genossen-schaft**, + Prinszenstraße 7, s. auch unter Landeshauptmann, werktags 7½-18 Uhr  
f. d. Ortsverkehr \* 3 43 71  
f. d. Fernverkehr \* 3 84 71

**Hafpflichtversicherungsgesellschaft d. Hausbesitzer Ostpreußens**, + s. Königs-berger Grundbesitzverein e. V.

**Hagedorn, Elise**, Mittelschul-rectorin a. D., Hardenberg-strabe 12 2 14 77

**Hagedorn, Paul**, Kfm., Kurator d. Hagedornschen Stiftung, Har-denbergstr. 14 2 35 57

**Hagemeyer, Paul**, Direktor d. Adolf Kempka G. m. b. H., Krausestr. 14 2 37 12

**Hagen, Franz**, + Getreide-Agt.-Gesch., Sattlergasse 8 4 00 56, 4 00 57

**Hagen, Katharina**, Frau, geb. Frein von Schroetter, Tragh. Pulverstr. 18/19 3 05 07

**Hagen, Paul**, Powundener Str. 14 2 05 89

**Hager, Georg**, + landw. Masch. u. Geräte, Vertr. d. Friedr. Krupp A.-G., Abtl. Landmasch.-Fabrik Essen, Büro u. Lager Philosophend. 7 \* 4 63 61  
Wohn. Körteallee 12 (4 63 61)

**Hager, Otto, K.-G.**, + Metall-, Metallwaren-, Haus- u. Küchen-gerätee-Großhandlg., Zweignieder-lassung, Lastadie 13 3 27 70, 3 31 00

**Hager, Siegfried**, + Verb.-Synd., Büro: Börsenstr. 18 4 15 52  
Wohn. Lawsk. Allee 47 2 31 57

**Hagge, Ernst**, Inh. des Schuh-hauses Ernst Hagge, vorm. Ja-coby, Zietenstr. 11 2 18 40

**Hagge, Ernst**, vorm. Jacoby, Schuhwarenhaus, Junkerstr. 13-14 3 14 88

**Hagner, Hermann**, Zigarren-gesch., Börsenstr. 10 4 46 34

**Hahn & Co.**, + Räucherfische u. Marioladen, Gewerbestr. 12-14 2 49 53

**Hahn & Liedtke**, Agt. u. Komm., Kneiph. Hofgasse 1 3 92 85

**Hahn, Dr. jur.**, Rechtsanw. u. Notar, Straße der SA 49-50 3 60 92

**Hahn, Adolf**, Kfm., Damen- u. Herren-Wäsche, Sackh. 109-110 3 86 61

**Hahn, Alfred**, Bäckermeister, Blücherstraße 13 4 03 40

**Hahn, August**, Oberst a. D. u. Oberregier.-Rat a. D., Niddener Weg 3 3 22 21

**Hahn, Eugen**, Vertr. d. Fa. Berve Krasko & Co., Verkaufsstelle d. Kohlen-l.-Gem., Gen.-Litzmann-Strabe 53 2 26 27

**Hahn, Hans**, + Wohn. Juditter Kirchenstr. 33b (2 49 53)

**Hahn, Hermann**, Obering., Ver-tretungen, Hufenallee 76, III 2 09 56

**Hahn, Kurt**, Ingenieur, Am Stadt-wald 48 2 30 89

**Hahn, Lothar**, Radio-Großhdlg., Kontor u. Lagerräume, Magister-strabe 29 3 62 82  
Nach Geschäfts-schl.: Kfm. Lothar Hahn, Seligenfeld, Kr. Kbg. 4 02 12

**Hahn, Otto**, + Hptm. d. L. a. d., Sub.-Dir., Haydnstr. 10 2 51 62

**Hahne, Ferdinand**, Architekt, Pnyler Weg 1 2 14 27

**Hahnke, Ernst**, Schankwirtschaft u. Bierstuben, Gebaurstr. 58 3 08 41

**Hahnke, Helmut**, Damen-Frisier-Salon, Sammler Allee 9 3 26 02

**Hahnke, Leni**, Stellv. Ber.-Lei-terin, Landesstelle 1 D.R.K., Schützenstr. 2 3 31 98

**Hahnke, Luise**, Hausbesitzerin, Luisenallee 53 2 15 08

**Haink, Alma**, Cranzer Allee 23 3 83 90

**Hakelberg, Bruno**, Obst, Süd-früchte, Kolonialw., Hinterroß-garten 22 3 71 04

**Half, Fritz**, Bäckermstr., Fried-mannstr. 22 3 52 36

**Halle, v., gen. v. Liptay**, Herberl, Bankprokurist, Goltz-allee 26, I 2 23 81

**Haller, von, Elsa**, kfm. Fach-lehrerin und Bücherrevisorin, Giesebrechtstr. 5 3 04 50

**Hallesche Krankenkasse v. V. a. G. Berlin**, + Bz.-Verwaltung Ostpreußen u. Geschäftsstelle Kö-nigsberg, Pr., Kantstr. 10c, II 3 30 23

**Hallmann & Kugel**, Inh. Hans Blass, Viktoriast. 4, II 4 50 68

**Hallmann, Lucy**, Krankenschwe-ster, Gebaurstr. 31 3 34 04

Vereinigte Dampfwäscherei wäscht gut und billig • Tel. • 220 21

**Wach u. Schließ**  
Gesellschaft  
**41129**

Vereinigte Dampfwäscherei wäscht mit feinsten Seifenflocken .Tel.2021

**Halm, Robert**, Inh. Max Wille, techn. Bedarfsartikel, Gummi-u. Asbestwaren, Treibriemen, Oele, Kühlungsbau, Isolierungen all. Art., Feuerwehr- u. Luftschutz-Ausrüstungen, Koggenstr. 30  
3 28 32. 3 29 44

**Halpern, Herrmann**, Kaufm., Lawsker Allee 4 2 01 44

**Halsklinik d. Universität**, + s. Univ.-Kliniken 3 88 71

**Hamann**, Speziallieferant für d. Gastwirtschaften: Hotel-Silber, Wäsche, Porzellan, Tische und Stühle, Vogelweide 5 2 21 02

**Hamann, Erich**, Fabr. I. Fleisch- u. Wurstarwaren, Oberhäber, 65 4 37 18

**Hamann, Fritz**, Damenschneider, Burgstr. 11-12 3 91 36

**Hamann, Gustav**, + Damenschneider, Landhofmeisterstr. 23, I 3 92 17

**Hamann, Kurt**, Autowerkstatt, Alter Garten 33 4 54 82

**Hamann, Maria**, Frau, Sternwartstr. 43-44 3 53 61

**Hamann, Max**, + Reiseinspektor d. Gebr. Stollwerck A.-G., Berlin-Köln, Gustloffstr. 59 2 19 56

**Hamann, Richard**, Milch, Butter- und Käse-Spezialgeschäft, Sackheim 74 3 89 55

**Hamann, Walter**, Fischhandlg., Groß- u. Kleinhdl., Wohn. Kl. Holzstr. 3 3 99 28  
oder unter (Giesecke) 3 24 89

**Hamann, Walter**, Reichsbankinspektor, Tiergartenstraße 49h 2 35 46

**Hamann, Willy**, Fleischerstr., Yorkstr. 17 3 85 03

**Hambruch, Max**, Fleischerstr., Fleisch- u. Wurstarwaren, Brandenburger Str. 73 4 01 91

**Hamburg-Amerika Linie**, + Gen.-Vertr. f. Ostpreußen, Reisebüro Robert Meyerhof, Steind. 127, (werktags 9-17.30) 3 07 17  
Nachgeschäftsschl. Prok. Weizenbauer 2 29 39

**Hamburg - Bremer Feuer-Vers.-Ges.**, + Gen.-Agt. A. Grundwald, Feuer-, Einbruch-, Unfall-, Haftpflicht-, Kraftfahrz., Transport-, Glas- u. Wasserleitungsschäden-Vers., Schloßstr. 2, II 3 26 07

**Hamburg-Mannheimer Vers. A. G.**, + Geschäftsst. Junkerstraße 15 3 67 13

**Hamburg-Mannheimer Vers. A. G., Sonderabteilung**, Landesgeschäftsstelle Königsberg, Altst. Langg. 48 3 60 98

**Hamburger Kaffee-Import-Gesch.**, Emil Tengelmann, Versandstelle Königsberg, Vorst. Feurgasse 16-18 4 21 91

**Hamburger Kaffee-Lager**, + s. unter Thams & Garls

**Hamel + s. unter Haamel**

**Hamel, F. V.**, Alte Pillauer Landstraße 45 2 20 03

**Hammer, Major**, Cranzer Allee 50a 3 10 76

**Hammer-Drogerie**, Inh. Haas Kopezynski Hammerweg 18 2 01 83

**Hammerklause**, + Inh. Bruno Schacht, Hammerweg 22 2 08 43  
f. Bestellung n. Privat 2 15 70

**Hammerknig, Bes. Otto Gutzeit**, Hammerweg 41 2 09 09  
für Gäste 2 49 28

**Hammerstein, von, Freiherr**, Oberstleutn. a. D., Viktoriast. 6 4 14 21

**„Hammonia“**, Allgem. Vers.-Akt.-Ges., Bz.-Dir. f. Ost- u. Westpr. Anton Wittdorf, Steindamm 172a 3 81 39

**Hamp**, Landesinspekt., Abb. Lauth 3 34 80

**Hampel, Waldemar**, Trinkhallenbesitzer, Kaplanstraße 7 3 39 30

**Hauck, Hermann**, Damen-, Herren-Frisier-Salon, Georgstr. 27 4 32 73

**Hancke**, + Drogerie, Hufenallee 20 2 16 02

**Handarbeits-Werkstätten**, + Inh. Frau Elfr. Pietsch, Steindamm 59-61 3 21 82

**Handelsbank, e. G. m. b. H.**, Kötterstraße 1-2 3 09 97. 3 96 14  
Zahlstelle Schlachthof, Aweider Allee 4 05 20

**Handels-Gewerbe- u. Berufs-Verzeichnis d. Fernsprechteilnehmer** f. d. Reichspostdirektionsbezirke Königsberg, Pr. u. Gumbinnen, + (Branchen-Fernsprechbuch für Ostpreußen) zum Amtlichen Fernsprechbuch, Kneiph. Langgasse 41 3 23 64

**Handels-Hochschule**, + Königsberg Pr., Tragheimsdorf 1 3 55 28  
\* 3 18 66  
Unter vorstehenden Nummern sind zu erreichen:  
Rektor  
Amtsvorsteher  
Sekretariat u. Quästor  
Bibliothek  
Betriebswirtschaftl. Seminar  
Seminar f. Bank- u. Finanzwirtschaft  
Volkswirtschaftliches Seminar  
Seminar für Handels-, Wirtschafts- u. Arbeitsrecht  
Seminar f. Handwerkswirtschaft  
Seminar für Wirtschaftstrendhandwesen  
Wirtschaftspädagogisches Seminar  
Institut f. Wirtschaftsgeographie  
Institut f. Bürowirtschaft  
Institut f. Genossenschaftswesen  
Unter eigenen Fernsprechanschlüssen sind zu erreichen:  
Technologisch-warenkundliches Institut 3 66 72  
Staatskommissar: Univ.-Kurator Dr. Hoffmann 3 18 64  
Vorsitzender d. Verwaltungsrats: Oberbürgermeister Dr. Will 3 42 61  
Rechtsrat: Amtsgerichtsdirektor Martens 2 41 31  
Studentenführung 3 62 15  
Erfrischungsrann 3 85 35  
Nach Dienstschluß:  
Amtsvorsteher Stolla, Wohn. Hausmeister 3 18 20 3 55 28

**Handelskammer**, + siehe Industrie- u. Handelskammer

**Handelschule**, + Kaufmännische Privatschule Anna & Maria Uschakowsky, Steind. 52-53 3 81 55

**Handwerksbuchstelle**, anerkannte, + Steindamm 40-42 3 15 21

**Handwerkskammer für Ostpreußen**, Adolf-Hitler-Str. 22 \* 2 16 25  
Präsident: Bäckerstr. Magunia. M. d. R.  
Vize-Präsident: Bäckerstr. Robde  
Geschäftsführer: Dr. Robiller  
Stellvert. Geschäftsführer: Haese (Sprechstunden auf d. Handwerkskammer: Montag, Mittwoch u. Freitag von 11-13 Uhr)  
Gewerbeförderungsanstalt f. Ostpreußen, Schule d. Handwerks  
Antragsstelle d. Handwerkskammer, Handwerkerlieferungs-genossenschaft e. G. m. b. H.  
Reichsinnungsverband d. Bäckerhandwerks, Bezirksstelle Ostpreußen

**Hanf, Artur**, + Vulkanis.-Anst. u. Reifen-Hdlg., Otto-Reinke-Str. Nr. 8a 3 16 08

**Hanig, Bruno**, Kolonialw., Feinkost, Hintertragh. 11 3 77 86

**Hanisch, Kurt**, Graveurmeister, Weißgerberstraße 17 3 39 90

**Hanke, Fritz**, Sanitäts-Fachgesch., Weißgerberstraße 4 3 39 67

**Hanne, Karl**, + Pfarrer a. d. Neurog. Kirche, Landesohmann d. Ostpr. Kirchenchorverbandes, Steind. Wall 48-49 3 86 38

**Hannemann n. Norkewelt**, Graveur (Ha-No), Altst. Langgasse 50, I 3 02 45

**Hannemann, Ernst**, + Wohn. Schleusenstraße 2 (3 03 63)

**Hannemann, Friedrich**, Monteur f. landw. Maschinen, Alter Garten 59 4 27 70

**Hannemann, G. R.**, + Spezial-Spielw.- u. Sporthaus, Kneiph. Langgasse 18 3 03 63

**Hannemann, Heinz**, Prokurist, Walsche Gasse 7-10 (3 15 16)

**Hannig, Hans**, Dipl.-Kfm., Geschäftsf. d. Marktvereingung d. deutschen Forst- u. Holzwirtschaft., Lawsker Allee 41 2 33 80

**Hannighofer, Ferdinand**, Fahrschule, Rich.-Wagner-Str. 47-48 3 12 39

**Hannoversche Lebensversicherung a. G.**, zu Hannover, vorm. Preußischer Beamten-Verein, Geschäftsstelle für Ostpreußen, Steindamm 37 3 94 07  
Bürozeit 8-15 $\frac{1}{2}$ , Sonnab. bis 13 $\frac{1}{2}$  Uhr

**Hanomag - Automobil-Generalvertretung** f. Ostpreußen, Gebr. Stahe, Vorst. Langg. 106, Reparaturwerk und Kundendienst, Ende Tamnaustraße \* (4 06 28)

**Hanomag** (Hannoversche Maschinenbau-Akt.-Ges., vorm. Georg Egestorf Hannover), Generalvertretung Erich Habicht, Lizenzgrabenstraße 17 3 32 67. 3 76 70

**Hanomag-Schlepper**-u. Lastwagen-Generalvertretung Ostpr. + Erich Habicht, Rad- u. Raupenschlepper f. Landwirtsch. u. Industr., Diesel-Last- u. Zugwag., Ersatzteilag., Reparatur-Werkst., Reismonteur, Lizenzgrabenstraße 17 3 32 67. 3 76 70

**Hans, Bruno**, Drogerie, Sackheim 61 3 35 65

**Hans, Josef**, Kolonialwaren, Delikatessen, Oberlaak 27c 3 21 38

**Hans - Sagan - Drogerie**, Inh. Charlotte Ziel, Hans-Sagan-Str. Nr. 46e 2 19 09

**Hansa-Bad**, Inh. Heinz Müller, Cranzer Allee 1 3 67 07

**Hansa-Drogerie**, Erwin Glenz, Nikolaistraße 32 3 74 40

**Hansa-Lloyd**, + s. Thurnau, Alfred

**Hansa-Restaurant**, Inh. Willy Pikart, Adolf-Hitler-Straße 6-8 3 14 86

**„Hansa“ Schnell-Wäscherei**, Hinterbog. 7, Hof. Geschäftszeit 8-19 Uhr 3 62 84

**„Hansa“-Tonfilm-Theater**, + Theaterstraße 2 3 87 07

**Hanse-Krankenschutz**, Vers.-Verein a. G., Kantstraße 9 3 76 82

**Hanseatische Krankenversicherung v. 1875 a. G.**, zu Hamburg, + Verwalt.-Stelle Königsberg, Pr., Schloßstr. 6, II; Geschäftszeit v. 9-13 $\frac{1}{2}$ , außerdem Montag 17-19 $\frac{1}{2}$  Uhr 3 19 31

**Hansen, Fritz**, Vorstand d. Osram G.m.b.H. Kom.-Ges., Probstheidastraße 6, I 3 51 44

**Hanssen, Clara**, Schriftstellerin, Lindenstraße 1 4 07 69

**Hantel, Erich**, Dr. jur., Rechtsanwalt u. Notar, Büro Poststr. Nr. 16 3 01 82  
Wohn. Julchenal 4 (3 01 82)

**Hantel, Ernst**, Mitnh. d. Fa. Bernhard Heyne & Co., Admiral-Scheer-Straße 4 2 00 25

**Hantel, Hugo**, Bäckerstr., Oberhäberberg 74 4 33 65

**Hantel, Oskar**, Malereibetrieb, Artilleriestr. 33 4 22 06

**Harder, geb. Gebhardt**, + Tanzschule I, Gesellschaftstänze, Münzstraße 4 3 39 81

**Harder, Adolf**, Dipl.-Kfm., Bücherrevisor und vom Landesfinanzamt zugew. Steuerbevollm., Henschestraße 15, II 3 22 53

**Harder, Adolf**, Kolonialw. u. Delikatessenhdlg., Nikolaistraße 7-8 3 04 01

**Harder, Carl**, + Restauration, Brandwiesenweg 3-5 2 45 52

**Harder, Elise**, Obst n. Südf Früchte, General-Litzmann-Str. 26 2 17 33

**Harder, Erich**, Obst- u. Südf Früchte, Salzwiese, Obstkahn 4 59 93

**Harder, Gebr., & Co.**, + Großhdlg. f. Obst, Gemüse u. Südf Früchte, Salzwiese 4 45 45

**Harder, Helene**, geb. Peter, Obst u. Südf Früchte, Spezialgeschäft, Vorst. Langgasse 93 4 07 15  
Wohn. Neue Dammg. 9 (4 07 15)

**Harder, Johannes**, Optisches Institut, Tragh. Kirchenstr. 35 3 50 85

**Harder, Kurt**, Handelsvertreter, Krausallee 30 2 01 72

**Harder, Otto**, Kfm., Kaiserstr. 31 4 02 56

**Hardt, Albert**, Vertr. f. Handel u. Industrie, Mitteltragh. 48 3 57 50  
Privat 3 37 50

**Hardt, Artur**, Baugeschäft, Hammerweg 38 2 06 57

**Hardt, Benno**, zahntech. Laboratorium, Schiefer Berg 8/9 3 65 51  
Wohn. Hammerweg 26 2 10 52

**Hardt, Paul**, Verbandsdirektor, Theaterplatz 5c 3 90 84

**Hargutt, Osc.**, Handelsvert. Lackfabr. Herbig-Haarhaus Köln, Adlerspiefelbr., Zietzenstraße 10a 2 16 84

**Harloff, Erdmann**, + beratender Ing., Hochmeisterstr. 20 4 18 87

**Harmgardt, Fritz**, Fleischerstr., Viehmarkt 3 4 42 46

**Harmonie** + Volks- u. Lebensv. Bez.-Direktion, Holländerbaumstraße 10c 3 75 17

**Harmonika-Spezialgeschäft Hübsch**, + Steindamm 176b 3 07 04

**Harnack, Erich**, Braumeister u. techn. Leiter d. Aktien-Brauerei Schönbusch, Schönbüscher Straße 4-5 4 02 46

**Harnisch, Luise**, Frau, Hagenstraße 24b 2 33 02

**Harpala, Oskar**, Bau- u. Kunstschlosserei Oberhäberberg 16 4 18 42

**Harpi, Frau**, Stadträtin a. D., Regentensstraße 5 2 15 00

**Harpi, Marie** (fr. A. G. Harpi), Leihbiblioth., Journalzirkel, Theaterbuchhdlg., Französisch. Str. 12-13 3 39 63

**Hartmann, F. A. Paul**, Vertr. d. Mühlenwerke Richd. Anders G.m.b.H., Ortelburg, Mehl u. Getreide, Freystraße 23, II 3 98 96

**Hartmann, Fritz**, + Dipl.-Ingenieur, Dürerstr. 28 2 15 28

**Hartmann, Georg**, Kolonialw., Delikatessen Weinhdlg., Hindenburgstraße 64 2 26 12

**Hartmann, Hans**, Damen- und Herrenschneiderei, Mittelanger Nr. 16, I 3 66 76

**Hartmann, Kurt**, Textil-Vertreter, Junkerstraße 8 3 84 44  
Wohn. Burowstraße 2 3 34 16

**Hartmann, Paul**, Kfm., Zietzenstraße 17 2 29 17

**Hartmann, Paul, A.-G.**, + Verbandstoff-Fabriken, Berlin-Heidenheim, Vertreter Ed. Pirckmayer 2 45 45

**Hartmann, Willy**, Kfm., Schub-agentur u. Komm., Vorst. Langgasse 55 4 19 89

**Hartmann, Wilhelm**, Verwalt.-Amtmann a. Prokurist, Herzog-Albrecht-Platz 8, I 3 67 93

**Hartmann, Willy**, Vertretungen, Hindenburgstr. 25 2 26 58

**Hartrampf, Kurt**, Direktor der Stadtparkasse, Wallring 26 3 92 38

**Hartung & Sohn**, Textilvertretungen, Henschestraße 17 3 55 30

**Hartung, Rundfunkhaus**, + Inh. Kurt Riechert, Steind. 21-23, Eing. Hohenzollernstr. 3 78 41

**Hartung, Albert**, + Betriebsing., Zietzenplatz 6, pt. 2 25 71

**Hartung, Alfred-Georg**, Techn. Kfm. u. Lichtspielhausmitnh. d. Dielfenbachstraße 73 2 03 81

**Hartung, August**, Dipl.-Ing., Cranzer Allee 174, I 3 16 37

**Hartung, Georg**, Korinthendamm 21, III 4 43 76

**Hartung, Gustav**, Schneiderstr., Kupltitzerstr. 3 3 33 62

**Hartung, Hugo**, Kfm., Am Landgraben 39 2 11 22

**Hartung, Hugo**, Musikdirektor, Leiter der Hugo Hartung'schen Musikschule, Dirigent d. Vereinigten Musikalischen u. Sing-Akademie (Chor u. Orchester), Goethestraße 17 2 01 57

**Hartung, Karl**, Hefegroßhdlg., Alter Garten 33 4 31 07

**Hartung, Martin**, Direktor, Cranzer Allee 184 3 39 15

**Hartung, Theodor**, Bäckermstr., Nasser Garten 65 4 18 96

**Hartwich, Arthur**, vorm. Herm. Hartwich, + Korbmöb. u. Korbw., Tragh. Kirchenstr. 52 u. Korbw., Tragh. Kirchenstr. 52 u. Korbw., Tragh. Kirchenstr. 52 3 64 64

**Hartwig, Willy**, + Graf-Spee-Str. 4 2 21 63

**Harwardt, Anton**, Schneidermeister, Hochmeisterstraße 13 4 46 77

**Harwardt, Paul**, Schneiderstr., Vorst. Langg. 93 4 12 71

**Harzer Brocken** n. Abziehlsteine + Vertr. Ostpr., J. Adam 4 04 34

**Hasenbain, Postdirektor**, Krausallee 9, I 2 09 50

**Hasenbain, Karl**, + Inh. Café Hansa, Lindenstraße 30 4 46 25

**Hasenpusch, Georg**, Vertret. elektrotechnisch. Spezialfabriken, Beethovenstr. 35, I 2 16 01

**Hasford, Anna**, Frau, Schönstraße 17 3 24 48

**Hasler, Elise**, Autofuhrbetrieb, Hermann-Göring-Straße 181 3 08 11

**Hasler, Otto**, Autofuhrbetrieb u. Gärtneri, Hermann-Göring-Str. Nr. 173 3 52 65

**Hasler, Paul**, + Gen.-Vertr. d. Phoenix-Nähmaschine A.-G., Fahrräder und Ersatzteile, Kaiserstraße 37 4 58 25

**Haslinger, Erich**, Konsul, Assessor a. D. u. Margarete Haslinger, Otokarstraße 33 2 07 88

**Haslinger, Hildegarde**, Dr., Frau, Wallenrodstraße 16, I 3 27 91

**Hass, Walter**, Treuhänder, Büro Steindamm 59-61 3 35 27  
Wohn. Straußstr. 21 2 05 58

**Hasse, Fritz**, Kaufm., Ottokarstraße 12 2 38 63

**Hasse, Walter**, Regierungsrat, Ziegelstraße 10, II 3 28 58

**Hasse, Wolf**, Dr. iur., Handlg.-Bevollm. d. Fa. Henze, Mahlow & Co., Zeppelinstr. 11, I 2 53 67

**Hasselberg, Alfred**, + Schwertbrüderstraße 10 2 48 16

**Hasselberg, Erich**, Schwertbrüderstraße 8 2 27 02

**Hassell, von, Fran**, Hinterbogarten 23, I 3 19 97

**Hassenstein, Helmut**, Dr., Zahnarzt (9-12, 15-17, außer Mittw. u. Sonnab. nachm.), Hufenallee 37 2 26 42

**Haften, von, Oberstleutn. a. D.**, Henschestraße 16 3 13 86

**Haubold, Richard**, Kfm., Juditten, Gottschedstraße 12 2 49 50

**Haubold, Richd., & Co.**, + Feldbahnen, Oberbaumaterial a. s., Kontor Steind. 9b 3 06 81  
Lager Alter Garten 1 (3 06 81)

**Hauchwitz, E.**, Inh. Elisabeth Löhre, Karl-Baer-Str. 10 3 78 12

**Haufe, Fritz**, Handelsvertretung, Viehmarkt 27 4 28 71  
Wohn. Hoffmannstr. 12 (4 28 71)

**Haugwitz, Albert**, Bäckerstr., Aweider Allee 193 n. Lämmerweg 27 4 19 56

**Haugwitz, Käte**, Mittelschullehrerin, Münzstraße 20-21 3 92 45

**Haugwitz, Margarete**, Kosmetik., Elise-Bock-Methode, Rheusastraße 7 3 28 95

**Haupt, Helmut**, Kantine, Neuen-dorfer Str. 4 08 75

**Haupt, Hugo**, Lastautofuhrbetrieb, Steindammer Wall 6 3 30 60

**Haupt, Otto**, Zivling, u. Mühlenbaumstr., Jakobstr. 1 3 78 32

Vereinigste Dampfwäscherei wäscht gut und billig • Tel. • 220 21

**Haupt, Walter**, + Landw. Rat, Dir. d. Saatzeuchanstalt „Nord-est“., Dieffenbachstraße 17, pt. 2 53 23

**Hauptbahnhof Königsberg (Pr.)**, + Bahnhofsirtschaft, Wartesaal I. u. 2. Kl. 4 11 59

**Haupthandels-gesellschaft ostpr. landw. Genossen-schaften m. B. H.**, + **Raif-eisenhaus**, General-Litzmann-Str. 27/33, f. d. Ortsverkehr \* 2 42 11 f. d. Fernverkehr \* 2 41 71

**Abfertigung Hafenspeicher** 4 15 75

**Abfertigung Königsberger Lager-baus** 2 28 64

**Abfertigung Bohlwerksgasse** 2-7 3 20 16

Außerdem bestehen folgende Privatanstalten:

**Direktor Wiese, Admiral-Scheer-Str. 4** 2 07 84

**Dir. Kiewitt, Kurischer Weg 8** 3 75 76

**Dir. Emil Wichert, Orselnstr. 12** 2 17 69

**Direktor Gottschalk, General-Litzmann-Str. 32** 2 04 96

**Prokurist Baranowski, Oberlaak 4** 3 25 74

**Prokurist Jaquet, Schindkopf-straße 16** 2 23 37

**Prok. Berowski, Steinstraße 23** 2 21 64

**Abt.-Leiter Hasselberg, Schwert-brüderstr. 10** 2 48 16

**Hauptmann, Alfred**, Tapezierer-mstr., Philosophend. 3 4 25 30

**Hauptmann, Conrad**, Stellv. Revisionsdirektor, Wiebest. 108 2 13 78

**Hauptmann, Ernst**, Kaufmann, Meisterezeugnisse, Mitteltrag-heim 11 3 77 30

**Unterlaak 35** 3 21 26

**Hauptmann, Fritz**, Fleischer-mstr., Jerusalem-Str. 6 4 40 72

**Hauptmann, R.** (Ad. und Rich. Knopp), Tapez., Linoleum, Haupt-geschäft, Vorst., Langg. 82 \* 4 14 94

**Zweiggesch. Vorst., Kirchenstr. 47** \* (4 14 94)

**Hauptmeldeamt: I für den Rad + Steindamm** 40-42

**Meldeamt I für den RAD, Drumstr.** 45-46 (f. Stadtkönigsberg, Pr.) } 3 83 76

**Meldeamt II für den RAD, Drumstr.** 45-46 (f. Land-Berzirk) } 3 76 42

**Hauptmüller, Max**, Kfm., Rosenkranzallee 20 3 69 77

**Hauptversorgungsamit Opprensen**, + Brahmstr. 9 \* 2 41 61

**Dir. Pflug, Wohn. Orselnstr. 8** 2 10 71

**Hauptzollämter**, + s. Reichs-finanzenverwaltung

**Haurwitz, F. & Co.**, + s. August Honig & F. Haurwitz

**Haus, Anguste**, Handelsvertr., Lizenzgrabenstr. 18, I 3 51 08

**Haus der Arbeit**, + s. NSDAP (Deutsche Arbeitsfront)

**Haus Bergmann**, Zigaretten-fabrik, G. m. b. H., Fabriklager Kbg. Pr., Klapperwieße 17 4 18 71

**Haus der Deutschen Arbeits-front**, + Kasinowirtschaft, Adolf-Hitler-Str. 29 \* 2 42 31

**Haus der Jugend**, + (Jugend-herberge), Horst-Wessel-Str. 4 35 33

**Haus der Stauer**, Friedrichs-burgstraße 19, Vermittlungs-stelle + 4 35 05

**Wirtschaftsbetrieb** 4 24 51

**Hausen, Gustav**, Bürsten-, Pinsel-u. Holzbearbeitungsfabr., Herm.-Göring-Str. 164-170 3 72 62

**Bürsten-Kleinhandlg.**, Weiden-damm 17 (3 72 62)

**Wohn. Weidend. 17** (3 72 62)

**Hausen, Hans**, Bürsten-u. Pinsel-fabrik, Kurzwaren-Großhandlg., Unterbaberberg 92 4 40 67

**Wohn. Weidend. 16** (4 40 67)

**Hausendorf, Gerhard**, + Inh. der Elefantendrogerie, Altst. Langgasse 4-6 3 71 98

**Hausendorf, Hermann**, + Wilhelmstr. 13a 3 59 37

**Haushaltungshilfe**, + Rein-mach.-Institut, Brodbänkenstr. 23 \* 3 66 66

**Hausig, R. & Co.**, Kleider-u. Uniform-Fabrikation, Straße der SA 61 3 14 02

**Hausmann, E.**, + Ing., General-vert. d. Motoren-Werke Mann-heim A. G., vorm. Benz, Abt. Stationärer Motorenbau, Hoff-mannstraße 2, I 4 23 88

**Hausmann, Friedrich**, + Kfm., Kaiserstraße 8 \* 4 08 48

**Hausmann, Hans**, Kfm., Kolonial-waren-u. Delikatessenhändlg., Nicoloviusstr. 17 2 05 56

**Hausmann, Johanna**, Wäsche-Versand-Gesch., Paradepl. 17, I 3 86 30

**Hausreinigungs - Institut**, + Lange Reihe 8 3 85 86

**Hausreinigungs-Institut**, Früher G. Masuhr, Inh. Hanna Ankermann, Tiergartenstr. 27a 2 38 33

**Hausreinigungs-Institut Ost**, + Inh. A. Prang, Brodbänken-straße 7 3 70 96

**Hauschnitt, Max**, Kfm., Luisen-allee 98 2 26 63

**Hausstein, Georg**, + Viktoria-straße 5 4 39 61

**Hausverwaltungen** + 2 30 44

**Hauswäscherei „Preziosa“**, + Inh. Käthe v. d. Ley, Luisen-allee 23 2 54 04

**Hautklinik d. Universität**, + s. Univ.-Kliniken \* 2 49 44

**Hayn, Max**, Gut Charlottenburg b. Königsberg, Pr. 9 2 32 68

**Hebammenlehranstalt**, + d. Univ.-Frauenklinik, siehe Univ.-Kliniken \* 3 14 23

**Hecht, Carl**, Schneidermstr., Landholmeisterstr. 3 2 21 40

**Hecht, Eugen**, Kfm., Inh. d. Fa. Teppich-Haus Max Tobias, Wohn. Französisch. Str. 26-27 3 27 27

**Hecht, Max Ernst**, + Textil-lachmann, Prokurist der Fa. Teppich-Haus Max Tobias, Regentenstraße 6 2 23 02

**Heck, Postassessor**, Schindkopf-straße 5 3 39 88

**Heck, Alfred**, Friseurmeister, Damen-u. Herren-Salon, Vorder-roßgarten 55 3 67 05

**Hecker, Otto**, Dr., Hauptmann, Schrötterstraße 67 2 30 40

**Heckert, Alfred**, + Mitteltrag-heim 51 3 20 66

**Heckmann, Ernst**, Zigaretten-Geschäft, Vorderroßgarten 5 3 81 95

**Heckwolf, J.**, Inh. Walter Heck-wolf, Kunst-u. Bauschlosserei, Türschließer, Installat.-Gesch., Oberbaberberg 50-51 4 22 82

**Hedderdorf, Hermann**, Lehrer, Copernicusstr. 9 3 92 02

**Heddrum, E. F.**, + Schwer-last-n. Gütertransporte, Lastadtenstraße 48 3 14 95

**Nach Geschäftsschl. z. erreichen:** Kurt Kraus, Schillerstraße 18 2 22 86

**Ewald Heddrum, Metgethen** 2 77

**Heeder, Arthur**, Scharnhorst-straße 12 2 19 54

**Heeder, Hedwig**, Milch, Delika-teszen n. Kolonialwar., Hans-Sagan-Str. 82 2 27 24

**Heer**, + siehe Wehrmacht

**Heer, Amanda**, i. Fa. Chr. Deckert, Hoyerbeckstraße 25 3 69 96

**Heeres-Verpflegungsamit** + Vorsteher (3 41 81)

**3 67 01**

**Heerwagen, W. Dr.**, Stabsarzt, Hammerweg 12, II 2 13 16

**Heft, Bruno**, + Kfm., Gesees-straße 20, II \* (3 43 31)

**Hegenbarth, Alfred**, Gaststätte, Straße der SA 54 3 53 51

**Pür Gäste:** 3 66 14

**Hegenbarth, Alfred**, + Wein-u. Likörstub., „Zum Hegenbarth“, Straße der SA 48 3 52 93

**Hehemann, Otto**, Wohnungsein-richtungen, Einzelmöb. u. Polster-wärk., Vorst. Laugg. 51 4 09 34

**Wohn. Hardenbergstraße 24, II** 2 24 47

**Behlert, Alfred**, Kfm., Goethe-straße 6a 2 51 20

**Behse, Paul**, Studienrat, Schinde-kopstraße 17 2 32 82

**Beibel, Bruno**, Kohlenhandlg., Wiesenstraße 22 4 25 46

**Beideck**, + s. Heydeck, Emil

**Heidenhain, Klaus**, + Kastan-nienallee 21 2 37 84

**Heidenreich, Alfred**, Verlags-buchhändlg., Geschäftsf. d. Pädag. Verlagsgemeinschaft Ostpr. G. m. b. H., Sturm-Verlag - Ferdinand Hirt, Cranzer Allee 33, II 3 74 60

**Heidenreich, Frida**, Milch- u. Lebensmittelhdlg., Am Fließ 38 3 56 86

**Heidenreich, Fritz**, + Masch.-Baumeister, Vorst. Langgasse 61 4 21 02

**Heidenreich, Otto**, Installat.-Gas-u. hygienische Gesund-heitsanl., Spez. Baukemperei, Hardenbergstr. 30 2 52 56

**Heldke, Paul**, Dr., Ober-Reg.-Rat, Traugh. Pulverstr. 51a 3 09 09

**Heldschat, + Autovermietung**, Zigaretten-Spezialgesch., Branden-burger Str. 27 4 37 86

**Heilbrun, Erich**, Inh. d. Fa. R. Jacoby, Claasstr. 13, I 2 16 92

**Heilbrun, Friedrich**, Inhab. d. Fa. R. Jacoby, Claasstr. 13a, I 2 04 16

**Hellsarmee-Männerheim**, + (städt. Obdachlosenasyll.), Sa-mitter Allee 26 3 65 41

**Heim d. NSDAP**, + Gau Ostpr., Hintertragh. 26-27 3 32 85

**Heim, Adolf**, Schuhmachermstr., Markgrafenstr. 7 2 06 65

**„Heimat“**, Gemeinn. Bau-u. Sied-lungs-A. G., Berlin-Zehlendorf-Mitte, Verw.-Stelle Kbg., Dom-nauer Straße 17 4 41 37

**Heimberg, Heinrich**, + Stein-damm 27-29 3 36 46

**Heimendahl, Erich**, Konditor-mstr., Mittelanger 27a 3 23 56

**Heimer, Hans Emil**, + Dr. jur. et rer. pol., Dir. d. Allianz-Konzerns, Hammerweg 11 (3 74 80)

**Heimke, Hans**, + Mitinh. d. Fa. Strube u. Heimke, Gottschew-Str. 41 (3 57 47)

**Hein, Bruno**, Dr. med., Facharzt für Chirurgie (10-12, 16-17), Kantstr. 11 D 3 33 21

**Privatklinik, Jakobstr. 2** 06 78

**Hein, Fritz**, + Ing., Quednau, Ringstr. 54 3 26 75

**Hein, Meta**, Milchgesch., Bar-barasstr. 51a 4 13 00

**Hein, Paul**, Bäckerei, Bäcker-meister, Hinterroßgarten 56 3 72 19

**Hein, Walter**, Stein- u. Beton-werke, Gehlenburg, Fablo-Pflaster-bau, Vogelweide 5 2 54 61

**Heinacker, + Hausverwalter**, Dirschauer Str. 20 4 13 26

**Heincke, Paul**, Oberstudienrat, Hintertragheim 60, II 3 06 62

**Heine & Co. A.-G.**, + Halber-stadt, Fleischkonserv.-Werke, General-vert. Herzke & Hauscholtz, Kommandant-Ges., Friedmannstr. Nr. 39 3 62 29

**Heine, Gebrüder, Tuchhan-dels-A.-G.**, Leipzig, Tuche, Futterstoffe, Schneiderbedarfsar-tikel, Geschäftsstelle Kaiser-straße 46, I 4 32 03

**Heine, K. H.**, + Dipl.-Kfm., Werbeberater, Drumstr. 45/46, Eing. Heumarkt 3 04 30

**Wohn. Brahmstraße 16** (3 04 30)

**Heine, Kurt**, Uhrmachermstr. u. Juwelier, Steindamm 46/47 3 82 70

**Wohn. Samladw. 45** (3 82 70)

**Heine, Werner**, Dr., Zahnarzt (10-14, 16-18), Steindamm Nr. 27-29 3 14 53

**Heinemann, Landesbaurat**, Wal-lenrodtstr. 6, Grth. II 3 30 57

**Heinen, Karl**, Autovermietung u. Reparaturwerkst., General-Litz-mann-Str. 157-159 2 00 30

**Heinke, Karl**, + Radio, Schleiermacherstr. 10 2 28 88

**Geschäft Rundfunkvertrieb**, Kog-genstraße 39 3 82 80

**Heinrich**, + Geschäftsf., Hinter-roßgarten 40 (3 23 87)

**Heinrich & Co.**, Inh. Carl Hein-rich, Wachstuche, Läuferstoffe, Teppiche, Decken usw., Groß-hdgl., Klapperwieße 3 4 14 40

**Heinrich, Alfred**, Fuhrgeschäft, Gartenstadt Westend, Süvern-straße 68 2 24 14

**Heinrich, Benno**, Sattlermstr. u. Tapezierer, Neue Damm-gasse 6a 4 18 31

**Heinrich, Carl**, I. Fa. Heinrich & Co., Kfm., Schillerstraße 21 2 16 87

**Heinrich, Ernst**, Pächter, Land-wirt, Judittier Allee 100 2 39 01

**Heinrich, Felix**, Frachtenkon-trolle, Frachtauskunft, Verkehrs-beratg., Unterhab. 83 4 25 98

**Heinrich, Fritz**, Autofuhrbetr., Ziegelstr. 12a 3 77 90

**Heinrich, Günther**, Gen.-Dir., Kastanienallee 6 2 17 62

**Heinrich, Hans**, + Auto-Fuhr-betrieb, Umzüge u. Transporte, Domnauer Str. 3d 4 16 62

**Heinrich, Hugo**, Kolonialw. u. Mühlenzeugnisse, Lutherstr. 5 3 24 78

**Heinrich, Johann**, Kolonialw., Delikatessen, Bernsteinstädte 5 3 38 12

**Heinrich, Josef**, + Armaturen-Pumpen, sanitäre Einrichtungen, Altstäd. Tränkgasse 8 3 26 38

**Wohn. Schnüringstraße 30, II** (3 26 38)

**Heinrich, Paul**, + Kfm., Vorst. Langg. 39, III 4 54 20

**Heinrich, Walter**, Oberland-wirtschaftskammerrat, Schrötter-straße 3, III 2 38 75

**Heinrichs, Richard**, + Inh. Ernst Bachler Erben, Haus-, K-chengeräte, Eisenw., Sackheim Nr. 51-52 3 02 42

**Heinrichs, Wilhelm**, Kaufm., Getreide- u. Saaten-Agentur, vereid. Sachverständ. d. Ind.- u. Handelskammer, Dieffenbach-straße 35 2 13 93

**Heinrich, Bertha**, Frau, staatl. gepr. Massourin, Tuchmachermstr. Nr. 3-4, I 3 99 75

**Heinrich, Carl**, + Sachverst. f. Spirituosen u. Treibstoffe, Stä-gemannstraße 73 2 52 32

**Heinrich, Gisela**, Superintend.-Witwe, Schönstr. 16 3 24 35

**Heinrich, Otto**, + Hauptlehrer u. Kreisamtsleit., Amt f. Erzieher üh. Kbg. 5, Schule Lauth 3 85 20

**Heinze, A.**, + Hildebrand-Ver-treter, Gustloffstr. 85 2 10 00

**Heinzelmannchen** + Lichtp.-Anst. u. Vervielf.-Büro Gertrud Dannat, Lutherstr. 8 3 90 05

**Heinzelmann, H.**, Vertr. i. Lacke u. Farben, Tapeten, Pinsel, La-gery u. Kontor, Ziegelstr. 17-17a 3 66 52

**Heise, Max**, staatl. gepr. Den-tist (9-12, 15-18, auß. Sonn-abend nachm.), Steind. 155, II 3 55 41

**Heise, Wilhelm**, Prof. a. d. Staatl. Meisterateliers, Rats-linden 42 2 15 30

**Heisel, Ernst**, + Inh. G. Preusch-hoff, Größtd. techn. Öle u. Fette, Borkmühlenweg 1 2 48 86

**Wohn. Samladweg 23** 2 26 56

**Heiser, Hellmut**, Drogist, Samittier Allee 135 2 46 51

**Heiss, Robert**, Prof., Dr. med., Wartenburgstr. 2 3 81 34

**Heißmangel, Inh. Frau Stell-macher**, Tragh. Kirchenstr. 35 3 67 51

**Heißmangel, Inh. Anna Säß**, Dürenstraße 2 12 63

**Heißmangelbetrieb**, Kastanien-allee 15 2 14 53

**Heißmangelbetr. Boyenstr.**, Boyenstraße 11/13 2 39 70

**Heißmangelbetrie Idultten**, + Gotschedstr. 26/30 2 49 60

**Heißmangel-Betrieb Julchen-thal**, Hufenallee 53 2 18 65

**Heißmangel-Betrieb „Krone“**, Inh. Marta Walczuch, Hinter-tragheim 51b 3 84 03

**Heißmangelbetrieb Rosenau**, Inh. Bertha Lingel, + Aweider Allee 67 4 33 71

**Heißmangel-Betr.**, Inh. Lange, Zoppelinstraße 11 2 22 08

**Heißmangel-Vertrieb**, + Gebr. Poensgen A. G., Vödschdorf-Rath, Vertr. Ing. Hans Roester, Hagen-straße 6g 2 14 34

**Heißkamp, Hermann**, I. Fa. Straßenauges. A.-G., Steinmetz-straße 54 2 29 88

**Heitmann, Frau. Anny**, Luisen-allee 6 2 45 74

**Heitz, Margarete**, + Frau, Hoyerbeckstraße 29 3 88 26

**Heizungsbau Königsberg Pr.**, **Walter Schwikal**, + Zentral-heizung, Lüftungsanlag., sanit. Artikel, Unterbaberberg 26 4 43 06, 4 46 45

**Lager u. Werkstatt, Unterbaber-berg 26** (4 43 06, 4 46 45)

**Inh. Walter Schwikal, Luisen-allee 38** 2 16 73

**Heißing, Gust.**, Postasp. I. R., Gneisenerstr. 41 2 37 66

**Heißing, Martha**, Tragh. Kir-chenstraße 69 3 78 80

**Heißing, Werner**, Dipl.-Landw., Vorderdorf. 51/52 3 64 52

**Held, Hans**, + I. Fa. Präg u. Held, General-Litzmann-Str. 20 (2 39 61)

**Heldt & Wion**, chnurg. Instru-mente u. Bandagen, Steind. 55 3 18 57

**Inh. K. Fiege** + 3 06 31

**Heldt Anna**, Gewerbebehrerlerin, Regentenstraße 17 2 00 86

**Heldt, Emil**, Kfm., Kaiserstr. 32 4 29 04

**Heldt, Fritz**, Kraftfahrtschule, Tragh. Kirchenstr. 57 3 73 55

**Heldt, Gustav**, Bäckermeister, Feinbäckerei, Kaffee, Alter Gar-ten 46 4 02 09

**Zweigstelle Vorst. Langg. 140** (4 02 09)

**Heldt, Gustav**, Lastfuhrgeschält, Schindkopfstraße 11 2 07 46

**Heldt, Gustav, John, Gustav** + Glassechleimstr., Spezial-geschäft f. Glassechleiere u. Spiegelgl., Vorst. Fergasse 43 4 07 83

**Hell, Fritz**, + I. Fa. A. F. Koepen, Walterstr. 14 (3 04 15)

**Hell, Rudolf**, Direktor, Regen-tenstraße 27, I 2 02 65

**Hellbart, Kurt**, Autovverkauf u. Reparaturwerkst., Georgstr. 29, Hof 4 41 70

**Wohn.: Neudorf. Str. 4** 17 59

**Heller, C.**, Packkammer f. Kolo-nialwaren, Altst. Markt 13 3 01 15, 3 69 49

**Kaffee-Rösterei, Filiale Steind. Nr. 148** (3 01 15, 3 69 49)

**Paackkammer-Filialen:**

**Kaiserstr. 43** } 3 01 15,

**Straße der SA 68** } 3 69 49

**Schönstr. 7** } 3 69 49

**Hellgardt, Ludovika**, geb. Hallfiter, Frau, Körtealle 30 2 01 24

**Hellgardt, J. E. W.**, + Segel-tuchwaren und Flaggenfabrik, Lützenstraße 5 \* 3 06 63

**Zentrale verbindet außerdem mit folgenden Abteilungen:**

**Flaggen, Feuerwebr.-Ausrüstung, Egl. Rumän. Generalkonsulat.**





vereinigete Dampfwäscherei wäscht mit feinsten Seifenflocken - Tel. 22021

**Hellgardt, Paul**, Fabrikdirekt., Luisenallee 27 2 04 42  
**Hellmann, Otto**, Ing., Bernsteinstraße 3 3 78 05  
**Hellmann, Walter**, + i. Fa. Hübnor u. Hellmann, Vorst. Langgasse 16 4 39 14  
**Hellmich, Paul**, + vorm. Carl Rogge, Segeilmacher, Friedrichsburgerstraße 1 4 14 72  
**Hellrung, Adolf**, Gebrauchswerber, Schaufenstergestaltung, Reklame jeder Art, Sackheim 74 3 85 42  
**Hellweg, Hermann**, Dr. med., Augustastraße 6 3 88 43  
**Hellwich, Erna**, Heißmangel u. Glanzplätterei, Sternwartstr. 42 3 50 21  
**Hellwich, Franz**, Gaststätte, Knochenstraße 24 4 33 78  
**Hellwig, Alfred**, Handelsvertr., Unterhaherberg 12 4 58 88  
**Hellwig, Carl**, + Drahtw., Zaun- u. Siebhr., Seile, Gewebe, Staheldraht, Domstraße 14 \* 3 10 41  
 Fabr. Hans-Sagan-Str. (3 10 41)  
 Privat (3 10 42)  
**Hellwig, Gustav**, + Vertretung d. Papierfach., Vorst. Langgasse Nr. 115. III 4 03 19  
**Hellwig, Walter**, + Inh. d. Fa. Carl Hellwig, Rantauer Str. 13 (3 10 42)  
**Hellwig, Willi**, + Geschäftsf. d. Fa. Gerh. Anders, Gartenstadt Charlottenb., Weizenst. 2 2 27 58  
**Helmig, Max**, Agt., General-Litzmann-Str. 32e, I 2 33 56  
**Helmig, Otto**, Kfm., Dohnastr. 9 3 92 13  
 „Helvetia“, Schweizerische Feuer-Vers.-Ges., Gen.-Vertr. f. Ostpr. Paul Liedtke, Schloßstr. 6 3 12 95  
 Wohn. Gen.-Litzmann-Str. 97 2 10 26  
 Gen.-Agentur Rudolf Loock, Kaiserstraße 37 4 49 07  
**Hempel, Dr. med.**, habil., Dor., Ottokarstraße 13 2 18 77  
**Hempel, Fritz**, Kunst- u. Mob.-Tischl., Yorkstr. 18 3 23 89  
**Hempel, Karl**, Dr., Geschäftsl. des Viehwirtschaftsverbandes, Goltzallee 18 2 53 65  
**Hempel, Max**, Apotheker, Brannstraße 14 2 21 18  
**Hempel, Oskar**, + Börsenstr. 4 (3 36 25)  
**Hemping, Fritz**, Polsterer u. Dekorateur, Krugstraße 1a 3 29 26  
**Henck, Carl**, Kfm., Radio-Elektro-Repar., Unterrollberg 1. pt. 3 53 89  
**Henckel, Heinz**, + Hauptschriftleiter d. „Preußische Zeitung“, Hammerweg 40 (4 60 31)  
 Nach Dienstschluß s. „Preuß. Zeitung“  
**Hendel, Rudl**, Handela-Vertr. f. Eisenw., Vorst. Hospitalstr. 1/3 Eisenw., Vorst. Hospitalstr. 1/3 4 45 01  
**Hendewerk, Georg**, + Baumeister, Bееckstr. 34 2 30 33  
**Hendrian, Curt**, Dipl.-Kaufm., Bücherrevisor u. Steuerberater, Paradeplatz 11 3 19 39  
**Henke, F.**, Prof., Dr., leit. Arzt d. Abt. f. Hals-, Nasen-, Ohren- u. Katharina-Krankh., Anruf vorm. Krankenhaus, Oberhaherberg 19 4 12 19, 4 12 20  
 Anruf nachm. Drummstr. 31a (2 14 58)  
 Wohn. Haarbrückerstraße 14 2 14 58  
**Henke, Reinhold**, + Holzkfm., Hippelstraße 4 4 22 01  
**Henkel, Charlotte**, Frau, Schrötterstraße 8 2 36 50  
**Henkel, Kurt**, Zuckerwar., Großhandel, Luisenallee 78 2 21 89  
**Henkel, Paul**, + Verwaltungsoberinsp., Nachtigallensteig 5. III 3 21 17  
**Henkell, Trocken**, + Generalvertretung Georg Mombert 3 66 17, 3 66 70  
**Hennemann, Georg**, + Wäscherei, Am Landgr. 2 2 22 55

**Hennig, Erich**, Bankprokurist, Luisenallee 53, I 2 07 63  
**Hennig, Erich**, Landwirtschaftsrat, Stobäustr. 9 2 52 04  
**Hennig, Heinz**, Bauleitn. u. Installationsgesch., Spez. Bierdr.-App., Oberhaherberg 98 4 29 14  
**Hennig, Herbert**, Dr. med., Arzt (8-10, 17-19, auß. Mittw. u. Sonnabend nachm.), Sudetenlandweg 14/16 3 02 15  
**Hennig, Kurt**, + Dr., Facharzt f. Frauenkrankh. n. Geburtsh., Pr.-Klinik, Hintertragh. 51 (11 b. 13, 16-18 Uhr, auß. Mittw. u. Sonnabend nachm.) 3 39 48  
 Wohn. Lönststr. 13 3 33 39  
**Henniges, Kurt**, + Inh. Fritz Kordes, Steind. 10a 3 20 13  
**Hennig, Ernst-Moritz**, Komponist u. Pianist, Krausallee 112 2 22 80  
**Hennig, Gertr.**, Blumengesch., Tieploststr. 12 3 96 64  
**Hennig, Martin**, + Dipl.-Kfm., Straußstr. 7, II 2 11 36  
**Henke u. Spatzler**, Tischlerei, Brandenburger Str. 72 4 37 85  
**Henrich, Fritz**, + Baufirma, Hoch-, Tief- u. Eisenbetonbau, Inh. Georg Pulke, Kontor Kalthöfische Straße 1-2 3 09 02  
**Henschel & Sohn, G. m. b. H.**, + Kassel, Abt. Lokomotiven u. Straßenbaumasch. 3 52 76  
**Henschel & Sohn, G. m. b. H.**, Kassel, Krattweg-Vorkaufsbüro Königsberg, Pr., Schiefer Berg Nr. 13/14 3 89 34  
**Hensel, Ernst Joachim**, + Rechtsanwalt, Büro Straße der SA 68a 3 58 86  
 Wohn. Hintertragh. 20a (3 58 86)  
**Hensel, Hermann**, Dr., Spezialarzt f. Harn- u. Hautkr., 11-14, 17-18½, Kneiph. Langgasse 9 3 88 24  
**Hensel, Lisbeth**, Prokuristin, Claabstraße 21 2 51 32  
**Hensel, Marie**, Dr., Aerztin, Steindamm 165-167 3 54 80  
**Henseleit, Emil**, Ortsgruppenamtsleiter d. NSKOV Otto Reinke a. Steindamm, Paradepl. 17 3 86 11  
**Hensing, Karl**, Regul.-Beamter d. „Allianz“, Beethovenstr. 20. 2 16 83  
**Henski, Wanda**, Büro f. masch.-schriftl. Arbeiten, Tragh. Kirchenstraße 66 3 10 62  
**Hentschel, Arthur**, Handelsvertr., Wiebestr. 103 2 31 42  
**Hentschel, Hans**, Kriegsergr.-Rat d. Lw., Aschmannallee 5 2 47 65  
**Hentschel, Karl**, Bürgermeist. a. D., Krausallee 1. II 2 38 73  
**Henze, Mahlow & Co.**, aml. Speditoure d. Reitsbahn, Sped., Lagerung, Hafenumschlag, Sammeladungsverkehr, Möbeltransport, Wohnungsnachweis \* 4 63 01  
 Reise- u. Verkehrsvereine, „Unitas“, Vorst. Langg. 94 4 32 42  
 Nach Geschäftsschluß: Prokurist A. Conrad (f. Spedition und Lager) 2 09 93  
 Prokurist J. Schmeier (f. Betriebsangelegenheiten) 2 15 53  
**Henze, Paul**, Obergang., Gen.-Vertr. Hadef-Hebezeuge u. Steinbock A.-G., Hubwagen, Autoheber, Oberhaherberg 59 4 17 72  
**Heppner, Anton**, Eier-, Butter- u. Käse-Großhdlg., Korinthendamm 19 4 52 72  
 Wohn. Korinthend. 21 (4 52 72)  
**Heppner, Julius**, Polstermöbelwerkst., Kaiserstr. 31 4 22 41  
**Heppner, Theod.**, + Dipl.-Ing., Arcos-Schweißbrennschneidemaschin., Kämpfer-Dieselmot., Müller-Motorspritzen, Schleiermacherstr. 59 2 32 05  
**Hérancourt**, + Pfarrer, Straße der SA 44 3 07 41  
**Herbig, Richard**, Photospezialhandlung, Neuer Markt 12-13 Vorderortsgarten 46 3 81 80

**Herbst, Martha**, Parfümerie, Seifen u. Toiletteart., Angora-Wolle u. Wäsche, Burgstr. 8-9 3 66 10  
 Wohn. Nachtigallensteig 17, III (3 66 10)  
**Herbst, Otto**, Schneidermeister, Maßschneid. f. Damen-, Herrenmoden u. Uniformen, Vorderortsgarten 1-2, I 3 35 50  
**Herbst, Werner a. Wilhelm**, Getreide, Futterm., Kolonialw., Schubstr. 1. pt. 2 28 16  
**Herdubach-Gesellschaft**, Ostpr., E. V. + Händelstraße 2 \* 2 47 66  
 Auktionshalle Cranzer Allee Nr. 153 3 54 68  
 Restauration der Auktionshalle Cranzer Allee 153 3 54 69  
**Herdel, Robert**, Bau-, Möbeltischlerei, Hindenburgstraße 57 2 19 75  
**Herford, Erich**, + Dr., Ob.-Reg.-Med.-Rat a. D., Facharzt f. Augenkrankh., leit. Arzt d. Augen-Abt. d. Krankenb. d. Farmherzigk., Sprechst. i. Krankenb. 11½-12½ u. nachm. (auß. Mittw. u. Sbd.) 16½-17½, 3 41 71  
 Wohn. Tragh. Pulverstraße 5a, I 3 58 03  
**Herholz, Arthur**, Kaufmann, Luisenhöf 7, I 2 30 52  
**Hering, Carl**, Oberbankführ. u. Leiter der Sozialablg. im Gebiet Ostland (1), Altst. Holzweisenstraße 5 4 01 49  
**Hering, Georg**, Waren-Großhdlg., Georgstraße 19 4 52 07  
**Hering, Karl**, Aufsichtsbeamter der Fürsorgeziehungsbehörde, Walterstraße 1 2 15 33  
**Hering, Wilhelm**, + Musikzugführer, Nachtigallensteig 10 3 38 52  
**Heringshandl G. m. b. H.**, Simon-Dach-Str. 17 3 13 37  
**Herings-Import und Export G. m. b. H.**, Kneiph. Langg. Nr. 11-13 3 55 35, 3 25 32  
**Hermann, Gustav**, Kaufmann, Glaserstraße 4 3 68 35  
**Hermann, Konrad**, + Prokurist d. Kohlen-Import A.-G., Markgrafenstr. 7, Aufg. II 2 20 13  
**Hermenau, Sanitätsrat, Dr., prakt. Arzt**, Tragh. Kirchenstraße 25 3 17 52  
**Hermenau, A., Nachl.**, Handarbeiten, Schiefer Berg 16 3 87 18  
**Hermenau, Alb.**, Malermeister, Unterhaherberg 93 4 44 38  
**Hermenau, Fritz**, Goldschmiedewerkstatt, Kuplitzer Str. 5a 3 29 68  
**Hermenau-Trunz, Erna**, Schönstraße 5 3 35 61  
**Hermes, Gustav**, + Inh. E. v. Burstin, Havariekommisariat, Hintertragheim 32 3 85 25  
**Hermersdorfer, Kurt**, Leutn., Radziwillstraße 8 3 66 89  
**Hermi-Kosmetik**, Gertr. Schuster + Waltersstraße 5 2 04 92  
**Hermis, Richard**, Zahntechnikermstr., Laboratorium f. Zahnpflege, Kaiserstr. 43 4 42 39  
 Wohn. Prappeln b. Kbg. 4 51 21  
**Hermisdorf, Gustav**, Bürgermeister a. D., Waltersstraße 3 2 33 71  
**Herold, Bruno**, + Damenrisieur, Altst. Markt 18/19 3 68 79  
**Herold, Gustav**, f. Fa. Skrodzki & Herold, Großhdlg. f. Weine, Spirit., Hammerweg 22 2 50 57  
**Herold, Rudolf**, Maßschneiderei, Krugstraße 12, pt. 3 64 44  
**Herrfurth, Hans**, Prokurist, Baebstraße 7a 2 30 72  
**Herrlitz, Bruno**, + Prokurist, Willdenbruchstr. 20 3 81 51  
**Herrlitz, Georg**, Hauptmann, Augustastr. 22 3 57 73  
**Herrmann, Arthur**, + Dir. d. Vereinigten Ostpreuß. u. Königsberger Konservatorien f. Musik, Vorderortsgarten 46 3 81 59

**Herrmann, August**, Fuhrhalterei, Trutenauer Weg 23-25 2 47 19  
**Herrmann, Auguste**, Frau, Kalthöfische Str. 11 3 82 25  
**Herrmann, Benno**, Gastwirt, Hinterortsgarten 56 3 65 08  
**Herrmann, Bruno**, Bankbeamter, Schubstr. 31 2 14 73  
**Herrmann, Curt**, Süßwaren, Claabstr. 15 2 18 06  
**Herrmann, Emil**, Drechslermstr., Bezirksstelle Ostpr. des R.-I.-V. des Drechsler-Handw., Geseusstraße 4 3 68 95  
**Herrmann, Emil**, Iusp. d. Aach. u. Münch. Feuer-Vers.-Gesellsch., Schrötterstr. 30 2 36 46  
**Herrmann, Erich**, Feinkost u. Milchgeschäft, Vogelweide 1 2 16 82  
**Herrmann, Erich**, Obergang., Industrievert., Gutacht. f. allg. u. Schiffsmasch.-Bau, Weidemann Nr. 37, II 4 25 27  
**Herrmann, Ernst**, Kaffee-Großrösterei, Oberlaak 19a 3 07 59  
 Wohn. Kaiserstr. 46a (3 07 59)  
**Herrmann, Florian**, Ing. f. Mühlen- u. Speicherbau, öffentl. angest. u. beeid. Sachverst. f. Maschinen, Neu- u. Umbauten, Beratungen, Gutacht., Werttaxen Haberb. Neue Gasse 20 4 33 69  
**Herrmann, G.**, Bauschlosserei, Tragh. Mühlenstr. 6 3 16 39  
**Herrmann, Gustav**, Polizeinsp., Kbg.-Turnersruh, Frankenaer Weg 12 2 28 71  
**Herrmann, Gustav**, Stellmach.-Mstr., Wagen- u. Karosseriebau, Holländerbaumstr. 13, Hof 3 36 20  
**Herrmann, Hans**, Kfm., Mitinh. d. Fa. Moritz Herrmann, Hufenallee 35. II 2 10 22  
**Herrmann, Konrad**, Major, Walterstraße 8 2 51 61  
**Herrmann, Kurt**, Lebensmittelgeschäft, Melanchtonstraße 5 3 08 06  
**Herrmann, Louis Nachl.**, + siehe jetzt unter Eichstaedt  
**Herrmann, M.**, Blumengeschäft, Kaiserstr. 45 4 21 04  
**Herrmann, Moritz**, Tuch-, Groß- und Kleinhdlg., Ausfuhr und Schneiderei-Bedarfsart., Wassergasse 11 3 00 04  
**Herrmann, Otto**, Kolonialwaren, Delikatessen, Grolmannstr. 11 3 25 77  
**Herrmann, Paul**, Kfm., Liep. Kärtner Weg 8 3 77 43  
**Herrmann, Paul**, Grundstücks- und Hypothekengmittlung, Melanchtonstraße 6 3 54 79  
**Herrmann, R.**, + Heilpraktiker, Organische Leiden und Gemütskrankheiten, Vorst. Langg. 112 über 4 06 52  
**Herrmann, Rich.**, Elektro-Installation, Beleuchtungskörper u. Radio, Französische Str. 2 (4 21 43)  
 Nach Geschäftsschluß 4 21 43  
**Herrmann, Richard**, Fuhrgesch., Begräbnisinst. u. Möbeltransp., Heidemannstr. 2-3 3 72 01  
**Herrmann, Walter**, Handelsvert., Bauer - Landstul - Jul. Nolting, Rathestr. 3 2 30 85  
**Herrmann, Willy**, Baugeschäft, Kaplanstr. 16 3 81 74  
**Herrmann, Wolfgang**, Dr., Bibliotheksdirektor, Hardenbergstraße 8-10 2 51 65  
**Herrnkind, Franz**, + Gartengestaltung, Ausführung v. Neuanlage u. Instandhaltung, Hammerweg 70 2 25 56  
**Herzberg, Carl**, + Stadtrat a. D., Chemische Fabrik, Quecknau, Accumulatorenfabrik, dest. Wasser, Wagenfließ, Propan, Brennmaterialien 3 67 62  
 Wohn. Hagenstr. 20 2 26 30  
**Herzberg, Rudolf**, Kastanienallee 31/33 2 34 55  
**Herzfeld, Wilhelm**, Kaufm., Hufenallee 53 2 05 86  
**Herzke & Hauschultz**, Kommandit-Ges., + Konserven-Großhdlg., Friedmannstr. 39 3 62 29

**Herzke & Hauschultz**, Kommandit-Ges. + Fabrik med. diätet. Präp. (medizinische Bonbons), Zuckerwarenfabrik, Friedmannstraße 39 3 62 29  
**Herzke, Hugo**, + Kfm., Goltzallee 20, pt. (3 62 29)  
**Herzog, Johanne**, + Frau, Gr. Schloßlehnstr. 1 über 3 90 60  
**Herzog, Paul**, Töpfermeister, Kaiserstr. 18 4 10 74  
**Hesperi, P.**, Oberrevisor von Kaisers Kaffeegesch., G.m.b.H., Hofmannstr. 19 4 25 42  
**Hoff, Wilhelm**, Buch- u. Stein-druckerei, Brodbänkenstr. 4-5 3 90 22  
**Hesse, Franz**, + Inh. Wilhelm Zollitsch, Stempelfabrik, Buch-druckerei, Buchbinderei, Vorst. Langgasse 94 4 31 13  
**Hesse, Heinz**, Nachl., + Inh. Paul Albrecht, Getreide, Furance, Düngemittel, Brennmaterialien, Baumaterialien, Sackheim 124 Albrecht, Str. d. SA 92 (3 08 83)  
**Hesse, Hermann**, Gauamtsleit. d. NSDAP, Schüllerstraße 18 2 28 09  
**Hesse, Otto**, Kfm., Lerchenweg Nr. 20 2 11 29  
**Hesse, Richard**, Textilwaren, Samtiter Allee 62 3 09 80  
**Hessel, Friedr. u. Carl A.-G.**, + Farbenwerke Nerebau b. Leipzig, Claasstr. 21, III 2 51 41  
**Hesselbarth, Gustav**, Dr. jur., Hauptmann, Vogelweide 17. II 2 27 13  
**Hessenland, Max**, Prof., Dr., phil., Goltzallee 6 2 16 32  
 Amtlich + 3 66 72  
**Hesseke, Hans-Henning**, Architekt, Cranzer Allee 14 3 76 59  
**Hesseke, Willy**, + Magisterstr. 1 3 60 96  
**Heß, Georg**, Obst- u. Süßfrucht-haus, Alt. Garten 43 4 26 33  
**Hessler, Max**, Inh. Hansheinz Hessler, Ing.-Büro u. Werkstätte f. Eisen- u. Maschinenbau, Alter Südbahnhof 4 35 39  
**Heßermann, Otto**, Dentist, Sprechst. v. 10-13 u. 16-17, Weißbergerstr. 22 3 73 40  
**Hettlage, Herren- u. Damen-Fertigkleid.**, vorm. Gebr. Faerber G. m. b. H., Kantstr. 11b/c, King. Junkerstr. 3 09 94, 3 11 96  
**Hettlage, B.**, Dipl.-Kfm., Hoverbeckstraße 19 3 16 12  
**Heßler, Walter**, Dr., Arzt, Straße der SA 68, III 3 82 97  
**Heßmann, Fritz, sen.**, Schuhbedarfsart.-Vertretung, Sackheim, Kirchenstr. 2 3 24 68  
**Heublein, Max**, Spielwarenfabrikation, Weißbergerstraße 1 3 82 46  
**Heuchler, Paul**, Bauingenieurbüro, Profingenieur f. Statik, Krausallee 128 2 33 64  
**Heurstele**, + siehe Seemännische  
**Heumann, Friedrich-A.**, + Amalienau, Ottokarstr. 36 2 00 59  
**Heumann, Max**, Ottokarstr. 36 2 38 40  
**Heuser, Hans**, vereid. Kursmakler, Getreidekontrollleur u. Sachverst., Sattlergasse 28 4 03 14  
 Wohn. Rothensteiner Str. 7 3 04 92  
**Heusers, August**, Konzertmstr., Hintertragh. 1. III 3 16 78  
**Heydasch, Rudolf**, Lebensmittel-Gesch., Cranzer Allee 176a 3 62 90  
**Heyde, Helene Stössel v. der**, + Kastanienallee 15 2 08 26  
**Heydeck, Emil**, + Schlepsschiff-fahrt, Nettelbeckstr. 4 43 17  
**Heydeck, Kurt**, Dr. prakt. Zahnarzt, Junkerstraße 5 b, II 3 84 26  
**Heydecker, Walter**, Garten-architekt, Büro f. Ausführung v. Gartenanlagen., Luisenallee 81, pt. 2 06 26  
**Heydt, von der, Arthur**, Dr. med., habil. Dozent u. Oberarzt d. Univ.-Nervenklinik, Lawsker Allee 28 2 16 55



Vereinigte Dampfwascherei wäscht gut und billig · Tel. : 220 21

**Bejduschka, Robert**, Bäcker-  
mstr., Mitteltragh. 28 3 70 33

**Beyer, E.**, Frau, Markgrafen-  
straße 3, I 2 26 19

**Beyer, Arthur**, Vertr. a. Lag.  
d. Gardinenfabr. Plauen A.-G.,  
Plauen i. Vogtl., Koggenstr. 3a  
3 60 42  
Wohn. Goltzallee 24 (3 60 42)

**Beyer, Erich**, + Anzeigen Dia-  
positive, Werbefilme, Tragheim,  
Pulverstraße 40 3 20 50  
Die Zentrale verbindet mit folg.  
Abteilungen:  
Film- u. Diadispotion,  
Kasse u. Buchhaltung,  
Anzeigen-Annahme,  
Wochenblatt d. Landesbauern-  
schaft, „Georgine“,  
Ermäandische Zeitung,  
Nantanger Tageblatt,  
Warnia.

**Beyer, Wilh. Alfred**, Buch-  
druckerei, Linienanstalt, Buch-  
binderei, Kontorartikel, Börsen-  
straße 14-15 4 33 57

**Heym, Alfred**, Frisiersalona.  
Burgstraße 7 u. Wohn. Mittel-  
tragh. 26 3 15 60

**Heymann, F. A. G.**, + Inh.  
Charlotte Bosse, Metall-, Stahl-  
waren. Am Schloß 3 3 34 50

**Heymer, Fritz**, Baugesch., Ma-  
gisterstr. 64/66, II 3 05 21

**Heynatz, Major**, Hintertrag-  
heim 11 3 21 97

**Heynatz, Carl**, Vieh-Großhdlg.,  
Sammler Allee 140 2 15 77

**Heyne, Arnold Georg**, prakt.  
Arzt (9-12, 16-18), Flottwell-  
straße 2a, pt. 2 26 20  
Wohn. Bachstr. 18 (2 26 20)

**Heyne, Bernhard + Co.**, + Inh.  
Bernhard Heyne u. Ernst  
Hantel, Futter- u. Düngemittel,  
Getreide, Saat. Versicherung.  
Vorst. Langg. 58 \* 4 63 95  
Schulz, Disponent d. Fa. Bern-  
hard Heyne + Co., b. Bürosch.  
+ Luisenallee 37 2 07 94

**Heyne, Bernhard**, Kaufmann,  
Henschestraße 16 3 21 61

**Heyse, Bruno**, Bankprokurist,  
Claaßstr. 8 2 11 56

**Helscher, Kurt**, Futterstoff-  
Großhdlg. u. Vertretung, Richard-  
Wagner-Straße 43-44 3 50 98

**Hieronymi, Erich**, Dr., Univer-  
sitätsprof., Hagenstr. 9 2 39 59

**Hilbert, Margarete**, Frau,  
Hintertragh. 10 3 69 03

**Hilbrecht, Karl**, Bäckermstr.,  
Arnoldstraße 9 3 58 06

**Hildebrandt**, + Schokol.-Fabrik  
A. Heinze, Vertr., Gustloffstr. 85  
2 10 00

**Hildebrandt, geb. Lassen**,  
Dorostr. 1 2 00 47

**Hildebrandt**, Grundstücksverwal-  
ter, Rathkestraße 11 2 22 92

**Hildebrandt, Albert**, Gesch. f. Zim-  
mer-, Schilder- u. Dekorationsmal.  
Selkestraße 14 b. III 4 04 13

**Hildebrandt, Ernst**, Dom-Dro-  
gerie, Schönbergerstraße 18-22  
3 83 18

**Hildebrandt, Ernst**, Rentier,  
Wallenrodstr. 48 3 76 03

**Hildebrandt, Friedrich**, Bau-  
meister, Mitinhaber d. Fa. B.  
Klockiewicz + F. Hildebrandt,  
Baugeschäft, Schönbuscher Weg,  
Prappeln 4 39 62

**Hildebrandt, Gustav**, Gaststätte  
„Friedrichsruh“, Ponarth,  
Brandenburger Str. 4 4 01 70

**Hildebrandt, Johannes**, Dr.  
phil., Landw.-Rat, Geschäftsf. d.  
Ostpr. Saatzecht Ges. m. b. H.,  
Nordost, Schürfließ, Gutshaus  
4 14 80

**Hildebrandt, Max**, Bau- u. Wirt-  
schaftsklempnerei, Waldburgstr. 4  
3 16 46

**Hildebrandt, Rudolf**, Kaufm.,  
Roonstr. 16. II 4 32 54

**Hilfsverein für die Blinden**  
Ostpreußen, früher Hilfs-  
verein d. Ostpr. Blinden-Unter-  
richts-Anstalt, Luisenallee 83/105  
2 38 69

**Hilgenfeldt, Theodor**, Diplom-  
landwirt, Tiergartenstraße 49a  
2 34 77

**Hilger, A.**, Steinmetzmstr., Grab-  
denkmäler u. Steinmetzarbeiten,  
Stein- u. Kiestlieferung, Herm-  
Göring-Str. 152 3 19 50

**Hilger, Hermann**, Bilder-Ein-  
rahmungsgeschäft, Glaserei u.  
Kunstbdlg., Inh. Frau Margarete  
Hilger, Mittelanger 19-20  
3 16 81  
Wohn. Mittelanger 19-20  
(3 16 81)

**Hill, Major**, Walterstr. 2  
2 33 67

**Hill, Eduard**, (Hills Bierstuben),  
Knipprodestr. 8 3 22 54

**Hill, Gertrude**, Lebensmittelgesch.  
Ponarth Hofstr. 2 4 24 72

**Hill, Otto**, Gastwirt, Richard-  
Wagner-Str. 47/48 3 39 59

**Hillebrand, Walter**, + Wäsche-  
rei-Maschinenfabrik, Osmabrück,  
Gen.-Vertr. f. Ostpr. Horn Klein,  
Ziethenstraße 3 2 32 10

**Hillenberg, Charlotte**, Frauen-  
schaftsleit. d. O.-G. Maraugen-  
hof, Sammler Allee 2 3 86 16

**Hiller, Hausverwalt.**, Powundener  
Straße 6, pt. 2 52 96

**Hiller, M.**, vorm. Michely  
Nacht, Großbetrieb f. Papier-  
verarbeitung, Buchdruckerei, Pa-  
pier-Großhdlg., Tammau-Str. 41-43  
\* 4 15 17  
Papier- u. Buchbdlg., Kleingesch.  
Vorst. Lgg. 46 \* (4 15 17)

**Hilgruber, Friedr.**, + Möbel-  
haus, Vorst. Langg. 60 4 05 82

**Hilmers**, Hufenallee 27 2 22 09

**Hilper + Goetz**, Putzgesch.,  
Vorst. Langg. 66 4 54 84

**Hilper, Gustav**, Kolonialw.-  
Delikatessen- u. Weinhandlg.,  
Tragh. Kirchenstr. 73 3 07 59

**Hilper, Max**, Uhren-, Gold- u.  
Silberwaren-Hdl., Kalthöfische Str.  
Nr. 37b 3 78 24

**Hilpert, Walther**, Dr., Am  
Stadtwald 46 2 33 01

**Himmert, Julius**, Meierei und  
Feinkost, Klapperwiese 1-2  
4 29 54

**Himmeler, Hans**, Unterhaber-  
berg 83 4 03 36

**Hindel, Ernst**, LS.-Oberführer,  
Hagenstraße 5a 2 19 25

**Hindenburg-Drogerie**, Inh.  
Alfred Scheffler, Hindenburgstr. 29  
2 29 01

**Hindenburghaus**, + Orthopäd.  
Klinik u. Schulungsanstalt f.  
Körperbehinderte, s. Orthopä-  
dische Klinik

**Hindenburg-Oberschule** für  
Knaben + Wallring 3 07 08  
Konferenzzimmer 3 97 89

**Hindermann, Hans**, Oberstleut-  
nant, Hammerweg 57 2 53 26

**Hindorf, Eberhard**, Hauptmann,  
Niddener Weg 7 3 00 77

**Hindrigkeit, Meier** u. Lebens-  
mittelgesch., Stagemannstr. 30  
2 14 65

**Hinsche, Eugen**, Zuckerwaren-  
großhdlg., Aschmannallee 1  
2 49 86

**Hinterwaller, Herbert**  
Güterw. Fahrzeuge, Ersatzteile,  
Georgstraße 10, I 4 17 41

**Hintmann, R.**, + Dr., Vogel-  
weide 1 2 05 17

**Hintz, Gustav**, + Steind. 162  
Abt. Beerdigungsinstit., Fuhre-  
sen, Autovermietg. 3 02 22  
Abt. Möbeltransport, Heumarkt  
Nr. 9/10 3 02 21  
Lagerung, Spedition 3 02 21  
Privat:  
Hermann Hintz (3 02 22)  
Prok. Horst Hintz (3 02 21)

**Hintz, Walter**, Material- u. Ko-  
lonialw., Nasser Garten 154  
4 33 24

**Hintze, Otto**, Holzgroßhandlung,  
Schnürlingstr. 39 4 28 37

**Hintze, Rudolf**, + Braumstr. d.  
Hufen-Brauerei, Gen.-Litzmann-  
Straße 43. I 2 31 88

**Hintze, Willy**, Brauereibesitzer,  
Wilbmannstraße 9 2 02 07  
(geschäftl. Aufträge werden nur  
durch die Hufen-Brauerei, +  
\* 2 46 01 entgegengenom-  
men)

**Hintzer, Friedr.**, + Stadtobersek-  
r. i. R. u. Bezirkskommissar, Am  
Landgraben 26a. I 2 17 12

**Hintzer, Julius**, Bäckerei, Kon-  
ditorei-Bedarfsart., Kolonialw.-  
Großhdl., Sackheim 20 3 29 05

**Hinz, Dr. jur.**, Rechtsanwält u.  
Oberlandesgericht u. Notar, Büro  
Schloßstraße 2 3 95 58  
Wohn. Kastanienallee 9 2 20 66

**Hinz-Organisation** W. Grollmus,  
+ Hufenallee 20 2 26 31

**Hinz, Adolf**, Meiereierzeugnisse  
Schrötterstraße 1 2 54 21

**Hinz, Alfred**, Zigarrenhaus,  
Schnobergerstr. 16 3 88 51

**Hinz Arthur**, Zahnarzt (9-12,  
15-18) Hagenstr. 47, II 2 50 07

**Hinz, Carl**, Bau- u. Kunstglase-  
rei, Flottwellstr. 14a I 2 10 32

**Hinz, Curt**, Glasermstr., Bau- u.  
Kunstglaserer Spiegel- u. Bilder-  
einrahmungen, Brismannstr. 6  
4 07 79

**Hinz, Emil**, Damen- u. Herren-  
Frisiersalona, Beeckstraße 25  
2 48 76

**Hinz, Emil**, Tischlermstr., Mit-  
inh. d. Werkstatt Beselin, Wohn.  
Gebaubrstr. 3a 3 55 29

**Hinz, Erich**, Malermstr., Boyen-  
straße 34 2 20 14

**Hinz, Ernst**, + Holz- u. Kohlen-  
bdlg. u. Autofuhrbetrieb, Palwe-  
straße 29 4 02 07

**Hinz, Franz**, Werkst., Feinme-  
chanik u. Elektrotechnik,  
Drummstr. 11 3 19 62  
Wohn. Monkeg. 31, I (3 19 62)

**Hinz, Fritz**, + Vertr. d. Reichard-  
werk G. m. b. H., Hamburg,  
Klapperwiese 4 4 48 43

**Hinz, G.**, + Schnürlingstr. 24, IV  
4 18 47

**Hinz, Gustav**, Gartenbaubetrieb,  
Lanth 3 77 15

**Hinz, Hermann**, Baugeschäft  
Bartensteiner Straße 4 4 05 75

**Hinz, Käthe**, Kurfürstendamm 21  
4 04 88

**Hinz, L.**, Frau, Hintertragh. 41-42  
3 36 56

**Hinz, Maria**, Orselstraße 14  
2 34 56

**Hinz, Max**, + Oele u. Fette,  
Salzwiese 1 4 53 89

**Hinz, Walter**, Kfm., Kastanien-  
allee 24 2 17 54

**Hinz, Werner**, + Drogist,  
Cranzer Allee 176 3 69 80

**Hinz, Willi**, Elektro- u. Radio-  
vertretungen, Am Stadtgarten 39  
2 48 96

**Hinz, Willi Peter**, Bau- u. Möbel-  
tischerei, Sternwartstr. 56-57  
3 64 95

**Hinzemann, Dr.**, Zahnarzt,  
Theaterpl. 12 (9-12, 14-17,  
auß. Mittwoch u. Sonnab. nach-  
mittag) 3 86 17

**Hippel, v. Ernst**, + Universi-  
Prof., Kastanienallee 41  
2 17 78

**Hippke, Margarete**, Oberstudien-  
rätin Hermannallee 2 2 04 82

**Hippner, Anna**, Damenmod.,  
Georgstraße 28 4 02 28

**Hippner, Ernst**, Hufen-Drogerie,  
Hufenallee 1, Wohn. Berneker-  
straße 7 2 03 33

**Hippner, Ewald**, Dipl.-Ing.,  
Goethestraße 6a 2 28 87

**Hippner, Franz**, Sattlermstr. u.  
Tapezierer, Lederw., Vorderroß-  
garten 28 3 80 85

**Hippold, Rudolf**, + Vertretungen  
der Fahrzeugbranche, Tammau-  
straße 1 4 26 11

**Hirsch, Georg**, Kaufm., Philo-  
sophendamm 4 4 46 72

**Hirsch, L.**, Dampfziegelwerk  
Rothenstein, Cranzer Allee 102  
3 11 34

Ziegeleibes., Kont. Markgrafen-  
straße 5 2 11 70

**Hirsch, Paul**, Dr. med., Arzt  
(10-12, 17-19 außer Sonnab.  
nachm.), Viktoriast. 4 4 43 97

**Hirschberg, Max**, Textilw.-Ver-  
tretungen, Klapperwiese 17  
4 08 66

**Hirschberg, Paul**, Betriebslei-  
ter, Glückstraße 6-8 2 07 69

**Hirschfeld, Alex**, Kfm., Gneise-  
naustraße 40 2 24 60

**Hirschfelder, Käthe**, Damen- u.  
Herren-Artikel, Mitteltragh. 32  
3 30 70

**Hirschmann, Rudolf**, + Kfm.,  
Beethovenstr. 6. I 2 14 72

**Hirsinger, Otto**, Kaufmann,  
Korinthendamm 21 4 07 55

**Hitterjugend**, + s. NSDAP

**Hittcher, Major**, Ziethenstraße 23  
2 50 51

**Hoch- u. Tiefbau-Gesellschaft**,  
+ Inh. Gebr. Schmarsel, Glück-  
straße 12 \* 2 40 21  
Nach Dienstschluß:  
Reg.-Baumstr. Paul Schmarsel,  
Hammerweg 9 (2 37 44)  
Dir. Hans Schmarsel, Glückstr.  
Nr. 12 (2 30 18)  
Oberingenieur Siegel, Prokurist,  
Julichenthal 8 2 01 03  
Kfm. Lörke, Prokurist, Kastanien-  
allee 14 (2 05 74)  
Bauingen. v. Domarus, Hinden-  
burgstraße 61a 2 32 23  
Lagerpl. Domnauer Str. 10/12  
(2 05 80)

**Hoch, Alfred**, + Inh. d. Buch-  
druckerei Wilh. Telemann, Tragh.  
Pulverstraße 51A, I 3 77 02

**Hochbaum, Friedrich**, Handels-  
Vertr. d. Fa. Florke + Co.,  
Tragh. Pulverstr. 33. I 3 15 95

**Hochfeld, Carl**, Schneidermstr.,  
Hindenburgstr. 18a, pt. 2 13 27

**Hochfeld, Fritz**, Schauspieler,  
Nachtigallensteig 17 3 81 21

**Hochhaus, Alfred**, Ausführung  
v. Wärme- u. Kälteschutz-Isolier-  
ung, spez. Anfertigung v. Asbest-  
matten f. Ventile, Flanschen pp.,  
Schönfließ-Königsberg, Pr. 5  
4 34 79

**Hochhaus, Karl**, Schmiedemstr.,  
Gr. Sandgasse 15 4 48 14

**Hochmann, A.**, + Palästra-  
Apothek. Am Fließ 418 3 16 00  
Wohn. Wrangelstr. 4a (3 16 00)

**Hochmeister-Likör**, + Passarge-  
straße 13/15 2 49 03

**Hochschullinstitut f. Leibes-  
übungen**, + Direktor: Reg.-Rat  
Dr. Münster, Am Fließ 3-5  
3 10 93 \* 3 86 60  
Boothaus, Bastion Litauen,  
Litauer Wallstr. 3 79 59

**Hochschullinstitut f. Musik-  
erziehung u. Kirchenmusik**,  
+ Oberlaak 10 3 16 01

**Hochschulkreis**, + s. Ostpr.  
Hochschulkreis

**Hochstet A. G. f. Hoch- u. Tief-  
bauten**, vorm. Gebr. Helfmann  
Abtlg. Ostpreußen, Tragh. Kir-  
chenstraße 42 3 51 52  
Wohn. + Obering. Böttger  
2 37 08

**Hochwald, Willy**, Handelsver-  
treter, Fleischerbedarf, Jahn-  
straße 5 2 48 29

**Höcker, Hanns**, Maß-  
schneiderei, Junkerstr. 7, I  
Herrenausstattung, Junkerstr. 12  
3 29 83

**Höfer, Albert**, Greiff-Werke A.-  
G., Greiffenberg, Schies., Straße  
der SA 68a 3 76 73

**Höfermayer, Walter**, Opern-  
sänger, Lönstr. 12a 3 36 47

**Hoeltman's**, + Dr., Privatklinik,  
Inh. Dr. Friedrich Matthias,  
Hintertragh. 8a/b 3 00 32

**Höhere technische Kultur-  
bauschule**, Hausmstr., Schön-  
straße 2 3 93 61

**Hoehne**, + prakt. Apotheker,  
Hufenallee 43 (2 13 01)

**Höhne, Max**, Vertr. f. Eisenw.,  
Werkzeuge, Haus- u. Küchengeräte,  
Körteallee 42, I 2 18 83

**Höhne, Walter**, Kfm., Vertreter  
f. Textilwaren, Kontor Koggen-  
straße 24 3 50 34

**Höhne, Walter**, Kaufm., Wohn.  
Hoberbeckstr. 2 3 32 83

**Höldtke, B. & Co.**, Bürobedarfs-  
art.-Gesch., Küttelstr. 11 3 84 22

**Hoelge u. Migge**, Kolonialw.-  
Großhdlg., Borchertstr. 22. Hof. I  
4 30 85

**Hoelge, Bruno**, Mitinh. d. Fa.  
Hoelge u. Migge, Wohn. Kur-  
fürstendamm 15 4 16 50

**Höige, Gertrud**, Spezialgesch. f.  
Milch, Butter, Käse, Tragh. Kir-  
chenstr. 72 3 23 54

**Hölger**, Straßenbau, Kurfürsten-  
damm 2 4 28 15

**Höllger, Siegfried**, Kolonialw.-,  
Schokoladen-Großbdls.-Ag.,  
Krausallee 5 2 22 05

**Höity, Dipl.-Volkswirt**, Steinmetz-  
straße 50 2 09 40

**Hölzer, Otto**, vorm. Friedrich  
Krüger, + Kfm. (13-15 ge-  
schlossen), Altst. Markt 1-2  
3 11 21

**Hölzer, Paul**, Kfm., i. Fa. Otto  
Hölzer, vorm. Friedr. Krüger,  
Körteallee 17 2 14 67

**Hözlner, Eduard**, + Adolf-Hitler-  
Straße 24 über 2 11 37

**Hözlner, Helmut**, + Großhdl.  
u. landwirtschaftl. Erzeugnisse,  
Adolf-Hitler-Str. 24 2 11 37

**Höpler, Fritz**, Gauabteilungs-  
leiter d. DAF Ostpr., Asch-  
mannallee 36 2 37 73

**Hoening, Emil**, + Dr., Rechts-  
anw. u. Notar, Werbke, Victor,  
Dr., Rechtsanw. u. Notar, Büro  
Kneiph. Langg. 44. I \* 3 05 33

**Hoening, Emil**, Dr., Rechtsanw.  
u. Notar, Wohn. Walterstr. 14, II  
2 01 76

**Hoening, Lucie**, + Dr. med.,  
Kinderärztin, siehe Teichert-Hoe-  
nig 3 55 50

**Hoepfner, Hans**, Kfm., Vorder-  
roßgarten 58-59 3 65 23

**Hoepfner, Helmut**, + Dr.,  
Rechtsanwalt, Büro Schiefer Berg  
Nr. 15 3 93 19  
Wohn. Hermannallee 19 2 04 95

**Hoepfner, Johannes**, Landw.,  
Beethovenstr. 4 2 01 09

**Hoepfner, Walter**, Junkerstr. 8,  
Eing. 5 3 37 21

**Höpfner, Willy**, Lackierermstr.,  
Magisterstraße 18 3 89 00

**Hoepner + Zenthoefner**, +  
Eisenwarengroßhdlg., Klapper-  
wiese 10 4 09 84  
Privat Erich Nordalm 2 01 18

**Hoepner, Otto**, + Kfm. (Vertre-  
tungen), Neue Dammgasse 28  
über 4 50 62

**Hoericke, Fritz**, Steffekstr. 21a  
2 29 10

**Hörmann, J.**, Spez.-Schilderthr.,  
Walsche Gasse 7-10, I 3 19 34

**Hörning, Ernst**, Pianist, Walsche  
Gasse 4 3 05 68

**Hoesch, A.-G.**, + Dortmund,  
Stahlschwämme, Vertr. Dipl.-  
Ing. Merckens, Dohnastr. 14  
3 14 69

**Hof Kapelm, Weberel**, Dr.  
Wilhelm Neufeldt, Gr. Lindenau,  
Ostpr. Leinen, Verkaufsst. Königs-  
berg, Münzstr. 12 3 16 32

**Hof, Robert**, + Dorstr. 2, II  
(4 10 66)

**Hofapotheke**, + C. Fr. M. Hagen,  
Dr. Wimmer, Junkerstraße 6  
3 04 64

**Hofer, Arthnr**, Fleischermstr.,  
Unterhaberberg 59 4 47 88

**Holer, Ernst**, Käsegroßhandlg.,  
Prappeln, Godriener Str. 4 25 47

**Hofer, Franz**, Tischlermeister,  
Sackheim 46 3 82 73

**Hofer, Paul**, Spez. Laubhölzer,  
Magisterstraße 28 3 80 33

**Hof, Ernst**, + Lizenzgraben-  
straße 7 3 52 94

**Hof, Leonhard**, Bürodirekt. d.  
Ostpr. Landschaft, Mozarstr. 3, I  
2 34 70

**Wach- u. Schließ-**  
Gesellschaft  
**41129**

Vereinigte Dampfwäscherei wäscht mit feinsten Seifenflocken .Tel.22021

**Hofheinz, Siegfried**, Professor, Dr. med., leit. Arzt d. chirurg. Abt. d. Städt. Krankenanst. Sprechst. i. Krankh. Hinterbldg. 52-53, tägl. 12-13 \* 3 42 41  
Wohn.: Lönstr. 11 3 18 88

**Hoffmann, Autoreparatur**, Friedl. Torplatz 3a 4 34 01

**Hoffmann**, Bezirksreferent „Fakulta“, Luisenallee 73, III 2 09 36

**Hoffmann**, Major, Hufenallee 25 2 24 11

**Hoffmann, Dr.**, + Regierungspräsident, Haarbrückerstraße 17 2 12 92

**Hoffmann, A.**, + Mechanische Bindfaden- u. Seilerw.-Fabr., Borchertstr. 17 4 50 84

**Hoffmann, Anna**, Pensionist, Mitteltragh. 23, II 3 36 19

**Hoffmann, August**, Rentier, Am Sandstich 2 4 17 20

**Hoffmann, B. A.**, Zahnarzt, 9 bis 12, 15-18 außer Mittw. u. Sonnabend nachm., Hufenallee Nr. 66, I 2 38 29

**Hoffmann, Bruno**, Schneidermstr., Tragh. Kirchenstr. 62, pt. 3 87 53

**Hoffmann, Bruno, Dr.**, Studienrat, Reichardtstr. 2 2 15 88

**Hoffmann, Eitel**, + Abteilungsleiter d. Reederei Artus-Hansa, Bledauer Straße 9, pt. 2 20 92

**Hoffmann, Ernst**, Bankprokurist, Claaßstraße 3 2 21 79

**Hoffmann, Eva**, Frau, Alte Pillauer Landstr. 44, I 2 18 45

**Hoffmann, F.**, An- u. Verkauf von Kraftfahrzeugen, Palmburg 3 32 09

**Hoffmann, Friedrich**, Universitäts-Kurator, Theaterplatz 4 3 32 84

**Hoffmann, Fritz**, Autovertreter, Hammerweg 49 2 34 42

**Hoffmann, Fritz**, Bäckermstr., Oberlaak 28 3 65 02

**Hoffmann, Fritz**, + Betr.-Ing., Continer Weg 60 (4 29 32)

**Hoffmann, Fritz**, Major, Steinmetzstraße 24, II 2 25 46

**Hoffmann, Georg**, Konditor, Lizenzenstr. 15 3 25 02

**Hoffmann, Georg**, + Mühle Kalgen (4 20 54)

**Hoffmann, Gustav**, Fabrikbes., Weidendam 23-24 4 35 57

**Hoffmann, H.**, Auto-Hdlg. u. Lastfuhrbetrieb, Tankstelle, Abschleppdienst, Schön. Allee 38 4 59 33

**Hoffmann, Heinrich**, Glasreinigungs- u. Bohner-lust., Drummengstraße 34, pt. 3 79 50

**Hoffmann, Heinrich**, Klempnermstr., Bau- u. Wirtschaftsklempn., Gas-, Wasser- u. Kanalisationsanl., Monkengasse 7 3 61 37

**Hoffmann, Heinz**, + Kaufmann, Borchertstraße 16 (4 50 85)

**Hoffmann, Hellmuth**, Dr., Zahnarzt, 9-12, 16-18, Voranmeld. erb., Junkerstr. 7 3 62 22

**Hoffmann, Hermann**, Fleischermeister, Gen.-Litzmann-Str. 76 2 49 62

**Hoffmann, Johannes, Dr.**, Nerven- u. Gemütsleid. (10 1/2-13, 16-18 1/2), Steindamm 16, II 3 14 04  
Privatklinik Hintertragh. 51 3 39 48

**Hoffmann, Josef**, Bau- u. Möbelschlicher, Tischlermstr., Rastenburg Str. 4 59 01

**Hoffmann, Konrad**, + Gesch.-Führer der Fa. Karl Borbs, Lawken, Straße 1058 (3 71 14)

**Hoffmann, Kurt**, Kaufmann, Schleusenstraße 7a 4 33 12. (4 50 84)  
Fabrik (4 50 84)

**Hoffmann, Kurt W. R.**, Zahnpraxis, Hagenstr. 33 2 25 24

**Hoffmann, Leo**, Getreide, Lindenstraße 16 4 40 95

**Hoffmann, M. E. Horst**, + Vertretungen der Elektro- u. Maschinen-Industrie, Schützenstr. 19 3 81 96

**Hoffmann, Max**, Inspektor, Julethenthal 4 2 37 18

**Hoffmann, Max**, Postamtman, Schrötterstraße 27 2 19 66

**Hoffmann, Max, Dr.**, Rechtsanwalt und Notar, privat, Straußstraße 2 2 33 41

Büro, + Kneiph. Langgasse 41, zusammen mit Justizrat Fuhge 3 04 17. 3 04 19

**Hoffmann, Olga**, Zigarren- und Zigarettengeschäft, Hufenallee 31 2 06 22

**Hoffmann, Otto**, Kfm., Zig.-Gesch., Kniprodestr. 28 3 86 47

**Hoffmann, Otto**, Röhren-Großhandl. u. Bedarfsart. f. Gas-, Wasserleitg.- u. Zentralheizg.-Anl., Steind. 46-47 3 87 16  
Lager: Vogelgasse 29 (3 87 16)

Nach Geschäftsschl. zu erreichen: Wohn. Herzog-Albrecht-Allee 57 3 19 57

**Hoffmann, P. B.**, Kapornier Str. Nr. 11 2 07 78

**Hoffmann, Paula**, + Luisenallee 53 über 2 54 07

**Hoffmann, R. Walter**, Handelsvert., Krugstr. 1 3 26 68

**Hoffmann, Reinhold**, a. o. Prof. Dr., Leiter d. Futterbaustelle d. Landw.-Kammer, Steinmetzstr. Nr. 24, I 2 19 30

**Hoffmann, Richard**, Handelsvertreter, Herm.-Göring-Str. 169a 3 34 63

**Hoffmann, Viktor**, Flugkapitän, Wallenrodstr. 32 3 57 66

**Hoffmann, Walter**, prakt. Zahnarzt (8-13, 14-18), Kantstr. Nr. 8, I 3 26 71

**Hoffmann, Wilhelmine**, Frau, Dieffenbachstraße 35 2 22 62

**Hoffmann, Wolfgang**, Prof. Dr., Augenarzt, Sprechst. 10-12, 16-18, Sonnbd. 10-12, Steindamm 165-167, II 3 13 03  
Wohn. Schillerstr. 21 2 21 19

**Hoffmann**, + Schrötterstr. 14 2 14 17

**Holmeister, Artur**, Fleischeri u. Wurstfabr., Speichersdorfer Str. 157-159 4 47 49

**Hohelsel**, Hauptm., Johanniterstraße 3 2 21 43

**Hohendorf, Rudolf**, Kfm., Textilwaren-Großhdlg., Knochenstr. 35 4 08 00

**Hohenzollern-Apotheke**, + Ernst Morgenroth, Mitteltragh. heim 17 3 05 43

**Hohenzollern-Drogerie**, Inh. Martin Gabriel, Am Fließ 14 3 58 29

**Hohlwein, Hermann**, Zigarren, Zigaretten, Tabake u. Weine, Mühlenberg 11 3 29 91

**Hohmann, Eugen**, Dr., Rechtsanw. u. Notar, Vorstäd. Langg. Nr. 83-84 4 20 95  
Wohn. Vogelweide 10 2 23 70

**Hohmann, Geschw.**, Spezialgeschäft für Modellkleider, Münzstr. 28 3 79 09

**Hohmann, Helene**, Alter Garten 23 4 22 73

**Hohmann, Olga**, Frau, Donnauer Straße 25 4 08 50

**Hohn, Walter**, techn. Bedarfsart., Transmission, pt., Haberberg, Neue Gasse 26-28 4 33 29  
Wohn. Löbn. Langg. 1 (4 33 29)

**Hohn, Wilhelm**, Malermstr., Kalthöfische Str. 16 3 20 35

**Hojer, Ernst**, Betriebsführer d. Fa. M. Hiller, vorm. Michely Nachf., Papierw.-Fabr., Papier-Großhdlg., Tannastraße 41-43, Lawsker Allee 41 2 51 47

**Holk, Willy**, Zahntechn. Laboratorium, Paradepl. 13, III 3 03 97

**Holland, F.**, Ingenieur f. Ziegeleinrichtungen u. Maschinen, Hindenburgstraße 5 2 36 68

**Holland, Heinz**, + Handelsvertreter, Vorst. Hospitalstraße 17 über 4 48 76

**Hollando**, + Königsberger Margarine-Spez.-Haus, Inh. Alfred Smacka, Kontor Koggenstraße 21 3 55 58

Verkaufsstellen: Tragh. Mühlenstr. 3, Friedmannstr. 23-24, Oberhaberberg 69, Vst. Langg. 17, Fleischbänkenstr. 1, Steind. 106-107, Altst. Langg. 42, Gen.-Litzmann-Str. 22, Berliner Str. 11, Unterlaak 5-6, Sackheim 44-45 (3 55 58)

Krausallee 4 2 04 05

**Hofshof**: Lawsker Allee 58-60, Arndtstraße 11 2 26 24

Ponarth: Brandenburger Str. 71, Barabastr. 14 4 54 71

Wohn. Hufenallee 20 2 26 73

**Hollandt, Dr. med. vet.**, Kreisveterinärat, Schönfließer Allee Nr. 6, I 4 42 98

Außerdem + (8-14) 4 27 12. 4 27 90

**Hollatz, Anna**, + Frau, Steindamm 180, I 3 00 39

**Hollatz, Arthur**, Efm., Paradeplatz 15, II 3 03 56

**Hollatz, Gebr.**, + Inh. Emil Neff, Destillation u. Bierstuben, Steindamm 168 3 01 19

**Hollack + Thran**, Hülsenfrüchte, Saaten, Lagerer, Bohlwergsasse 11 3 93 70

**Hollen, v.**, Frelifrau, Hufenallee 80, I 2 09 16

**Hollerth Maschinen-Gesellschaft m. B. H. (Deutsche)**, + Geschäftsfleisch Kbg., Lochkarten-Maschinen, Zeitregistrieranlagen und elektr. Uhren, Steindamm 123-124 3 88 77

**Holler'sche Carlshütte**, + Rendsburg, Werkslag. Königsberg, Insel Vengö 2 4 13 76

**Holschub, Karl-Jan**, Bildhauer, Lawken, Straße 1059 2 51 87

**Holstein, Franz**, Wäscherei, Plättere, Vorst. Langg. 146 4 00 72

**Holstein, Gertrud**, Kurzwär, Wolle, Papier, Alter Garten 31 4 15 78

**Holstein, Leo**, Schriftleiter, Junkerstr. 5, III, Aufg. A 3 20 37

**Holstein, Werner**, Agenturen u. Kommissionen, Krausallee 29 2 46 77

**Holsten**, + Eisenbahnbetriebsleiter, Freyler Weg 12 2 29 79

**Holtgrewe, Carl**, Reise-Bevollm. d. Werner & Mertz A.-G., Hoffmannstraße 12 4 32 62

**Holtz, Paul**, Bahnwirt, Reichsplatz 13, Wohnung u. Kontor 4 08 74

Wartesaal I./II. Kl. + 4 11 59

**Holtz, Bernhard**, + Billard- u. Automatenneueinrichtungen-Vertrieb, Vorst. Langg. 91 4 01 54

**Holtz, Bruno**, Nachf., Inh. Fritz Gerhardt u. Wilhelm Böhne, Butterberg 10, II 3 16 93

**Holtz, Curt**, + Kfm., Melanchtonstraße 6, II (3 50 84)

**Holtz, Curt**, + Landwirtschaftsbedarf, Kohlmarkt 8 3 50 84

**Holtz, Erwin**, Regiergungs-Baurat, Auerswaldstraße 36 3 28 65

**Holz, Albert**, Vertr. auswärtiger Häuser, Magisterstr. 34 3 02 94

**Holz, Alfred**, Schuhbedarfsart.-Großhandl., Vertretung, Leder, Schuhm.-Maschinen, Klebstoffe, pp., Lag. u. Wohn., Sackh. Mittelstraße 45, Eing. Kolwstraße 3 13 12

**Holz, Bernhard**, Kohlenhandl., Steindamm 158 3 78 52

**Holz, Ernst**, Fuhrhalter, Altroßg. Kirchenstr. 2, I 3 18 92

**Holz, Friedrich**, Autofuhrhalter, Knochenstr. 12, I 4 34 50

**Holzer, Reinhold**, Spirituosen, Weine, Zigarren, Waldburgstraße 21 3 05 11

**Holzhauser, Adolf**, Töpfermstr., Yorkstraße 83 3 14 64

**Holzhauser, Ernst**, Sackheim 92 3 79 25

**Holzhauser, Heinrich**, Töpfermeister, vorm. Ernst Holzhauser & Sohn, Büro u. Lager Sackheim 92 3 26 65  
Wohn. Weißgerberstraße 5 (3 26 65)

**Holzthüter, Max**, Fleischerstr., Brandenburger Str. 41 4 24 46

**Holzthüter, Richard**, Fleischermeister, Brandenburger Str. 27 4 39 54

**Holzki, Kurt**, + Prokurist, Claaßstr. 19 2 24 58

**Holzky, Anton**, Handelsvertreter f. Uhren, Hinterroßg. 29 3 58 28

**Holzky, Josef**, „Zum Pregelkru“ am Holsteiner Damm 51 2 45 04

**Holzmann, Leopold**, Holzkohlen u. Eisenkurzw.-Großhdl., Hollanderbaumstr. 15b 3 11 28

**Holzmann, Paul**, Malermeister, Hermannallee 10, II 2 02 33

**Holzmann, Philipp**, Akt.-Ges., Beton- u. Eisenbetonbau, Hoch- u. Tiefbauten, Markgrafenstr. 3 \* 2 32 36

Baustelle Tanklager Nitag, Hafensstraße 4 31 62

Lagerplatz Hafensbecken 5, Bremer Straße 4 09 67

Dipl.-Ing. H. Sommer, + Privat 2 24 72

**Holzschwellen**, + s. Patabel.

**Holzwarenfabr. Königsberg G.m.b.H.**, + Nähfadenspulen, Verl. Kastanienallee 2 46 78  
Nach Geschäftsschlub: Fabrikdir. Albert, Kastanienallee 2 35 33

**Holzweiss, Erich**, Feinkost, Liköre, Kolonialwar., Schützenstraße 13 3 07 06

**Holzweiss, Walter**, Glasermstr., Bau- u. Kunstglaseri, Mittelgrabenstr. 4 3 29 62

**Homann, Erich**, Diplom-Kaufm., Verlagsleiter d. Georgine, Claaßstraße 11a 2 14 97

**Homöopathische Abteilg. d. Eich-Apotheke**, + Straße der SA 59a 3 37 53

**Homöopathische Central-Offizin**, + Central-Apotheke, Dr. G. Wallrahe, Unterlaak 28 3 67 84

**Homöopathische Offizin d. Bären-Apotheke**, + Dr. G. Kunze, Brodhankestr. 2-3 3 06 57

**Homöopathische Offizin d. Ostmark-Apotheke**, + Steindamm 50, Inh. Günther Scharfenberg 3 68 97

**Homp, Curt**, Landwirt, Adl. Suda u. Queckman 2 27 11

**Honeit, Kurt**, Goldschmiedemstr. u. Juwelier, Giefschier Berg 1-2 3 20 97

**Honig-Absatzstelle, Ostrp.**, e. G. m. b. H., + Kantstraße 14 3 09 71. 3 09 72

**Honig, August**, + F. Haurwitz, + Geschäftsfleisch d. Vedag Vereinigte Dachpappen-Fabriken Aktiengesellschaft, Schleusenstr. 7, Bauwar. all. Art. Spezialgesch. f. Fliesen, Spülwaren u. Kacheln, Eternit, Öle u. Fette, techn. Artik., Isolierungen, Asphaltierungen \* 4 60 91

Geschäftszeit: 8-18 1/2, Sonnabend 8-13 1/2 Uhr.

Kachelager Holst, Damm 15-17 Nach Geschäftsschl. zu erreichen: Für Baustoffe Provinz, Johannes Weitschaf, Luisenallee 7 2 01 54

Für Baustoffe Stadt, Ludwig Straube, Goltzallee 2a 2 16 51

Für Öle, Fette u. Eternit, Walther Sonnabend. Devauer Str. 19 3 54 21

**Honold, Hans**, + Jalousie- u. Rolladenfabrik, s. deren Generalvertretung Knecht und Weidner.

**Hopi, Anna**, Lehrerin, Goltzallee 14 2 12 24

**Hopp, Albert**, Fleischermeister, Kommissions-Schlächtere, Awei-der Allee 137 4 22 80

**Hopp, Fritz**, Bangeschäft, Goltzallee 21 2 25 19

**Hopp, Hanns**, Dipl.-Ing., und **Lucas, Georg**, Architekt, Gluckstraße 3, II 2 21 09

Lucas, Georg, Architekt, Lönstraße 10 3 61 86

**Hopp, Waldemar**, vorm. Friedrich Hopp, Malermstr., Artilleriestraße 35 4 13 13

**Hoppe**, + Fleischerer, s. unter Stahl

**Hoppe, Dr.**, Oberstarzt, Busoltstraße 8 2 03 58

**Hoppe, Alfred**, Saatenroßbldg., Unterhaberberg 20 4 06 83

**Hoppe, August**, Fuhrhalter, Sackheim 109-110 3 17 59

**Hoppe, Fritz**, Fleischermeister, Straße der SA 58 3 23 29

**Hoppe, Fritz**, Schneidermeister, Herren- u. Damenmoden, Beethovenstraße 55, I 2 01 58

**Hoppe, Hans**, Kaufm., Schiefer Berg 16 3 91 12

**Hoppe, Hermann**, Fuhrhalter, Ballieth, Samitter Allee 301 2 16 53

**Hoppe, Johannes**, Kfm., Siedlung Quedau 2 35 36

**Hoppe, Paul**, + Pfarrer 4 36 50

**Hoppe, Thaddäus**, Dr. jur., Polizist a. D., Dolmetscher für Polaisch, Beckstr. 3, III 2 20 53

**Horch-Automobile**, + s. Kurt Isert 3 15 15

**Horch, Georg**, Buchbindermstr., Knochenstraße 55 4 16 46

**Horch, H.**, Spirituosen- u. Weingroßhdlg., Am Fließ 24 3 76 16

**Horn, Aug.**, Maurermeister, Rudauer Weg 3 2 12 82

**Horn, Ewald**, Holzhdlg., Lager n. Büro, Gen.-Litzm.-Str. (Alter Samlandbahnhof) (3 73 31)  
Wohn. Lit. Wallstr. 60 3 73 31

**Horn, Friedrich**, Hausbesitzer, Jägerstraße 98 4 01 72

**Horn, G.**, Hausbesitzer, Tragh. Kirchenstr. 71 3 67 61

**Horn, Georg**, Apotheker, Brahmstraße 40, I 2 18 38

**Horn, Gerhard**, Rohproduktengroßhdlg. u. Lumpensortieranst., Vorderloms 16 4 23 25  
Wohn. Kurfürstendam 21 (4 23 25)

**Horn, H. B.**, Maurer- u. Zimmermstr., Bauirma für Hoch-, Tief- u. Eisenbetonbau, Betonw.-Fabr., Vertr. v. Georg Spellmann, Hannover. Kegelbahnwasanstalt, Büro Dieffenbachstr. 75 2 27 17

**Horn, Käthe**, Konkretin a. D., Hammerweg 28, I 2 15 57

**Horn, Oskar**, Oberlandwirtschaftsrat, Lisztstraße 6 2 13 45

**Horn, Otto**, Baugesch., Damböfer Weg 13 2 22 46

**Horneck, Karl**, Dr., Straße der SA 82 b/c 3 08 73

**Hortlen, Walter**, Bauklempneri, Installat., Heizungen, Weidendam 42 4 27 66

**Horwitz, Willy**, Handelsvertreter, Charlottenstraße 9a 2 26 60

**Hospis**, + Schiefer Berg 18 3 30 87

**Hospiz d. Ev. Frauenhilfe**, Rhesastraße 18 3 23 86

**„Hospiz-Evgl. Vereinsthaus“**, Schnürlingsstr. 35 4 17 13

**Hospiz Nordbahnhof**, + (Hotel), Ad.-Hilf.-Pl. \* 3 44 61

**Hotel, Bahnhofhotel**, + (jezt Deutsches Haus-Bahnhofhotel), Klapperrweise 1-2 \* 4 60 81

**Hotel Berliner Hof**, + Steindamm 70-71 \* 3 43 31

Obige Anschlüsse f. Stadt- u. Ferngespräche, sowie Direktion, Portier, Zimmerbestellungen, Hotelgäste (Fremdenzimmer), Restaurant.

Nur kfm. Büro n. John Liedtke 3 33 40

**Hotel Continental**, + Vorstäd. Langgasse 68 \* 4 61 12

**Hotel Deutsches Haus Bahnhofshotel**, + Klapperrweise 1-2 \* 4 60 81

**Hotel Germanla**, Trgh. Kirchenstraße 47 3 04 56

**Hotel Koch**, + s. unter Koch's Hotel

**Hotel Kreuz**, + Bes. Robert Raudies, Trgh. Kirchenstr. 44-44a u. Paradeplatz 14. Portier, Zimmerbestellung, Restaurant \* 3 11 81  
Geschäftskontor u. Robert Raudies 3 31 31

**Hotel Nordbahnhof** (+ Hospiz), Adolf-Hitler-Platz \* 3 44 61

**Hotel Rheinischer Hof** u. Restaurant, Inh. Olschewski, Trgh. Kirchenstr. 45 3 66 16

**Hotel Viktoria**, Inh. Otto Baller, Viktoriast. 10 4 12 85

**Hotel zur Ostbahn**, Inh. Otto Lehmann, Vorst. Hospitalstr. 4 02 84

**Hotel zur Südbahn**, Inh. A. Gussowius, Hotelbes., Knochenstr. 39 4 52 50

**Hottop, Kurt**, Verkaufsbezirksleiter d. Marg.- u. Fettwerk Ostpreußen, Körnerplatz 5 2 27 86

**Hottop, Ottilie**, + Schürhülgenstraße 30 \* 4 55 35

**Hottenbacher, Friedrich**, „Roengler“ Elektro-Dampf-Bügeleisen, Rhesastraße 10 3 84 47

**Hotzel, Rudolf**, Wallenrodtsstraße 30 3 82 29

**Hovorka, Josef**, Kfm., Ratslinden 1 2 00 89

**Houten, van, C. J. & Zoen**, G. m. b. H., Krefeld, Vertretung u. Auslieferungslager Kbg., Pr., Luisenallee 2 02 15

**Hoyer, Dora**, Dipl.-Handels- u. Sprachlehrerin, kfm. Privatkurse, Hagenstraße 56 2 39 82

**Hoyer, Julius**, Vertreter d. Fa. Ludwig & Co., Steinstraße 36 2 18 16

**Huber, Alreado**, Major, Auerswaldstraße 28, I 3 28 69

**Hubert, Bernhard**, Kaiserstr. 38 4 42 90

**Hubert, Fritz**, Schuhgeschäft, Sackheim 80 3 80 53

**Hüblich, Amanda**, Hindenburgstraße 27b 2 15 36

**Huck, Dr.**, Gen.-Dir. d. Landesbank, Kronprinzenstr. 2, pt. 26 38

**Huck, Anny**, Moden-Salon, Münzstraße 12 3 09 83

**Hudetz, Gerhard**, + Dipl.-Ing. i. Fa. Dr. Ing. Otto Hudetz, Kanzlerstraße 13 2 53 66

**Hudetz, Otto**, + Dr.-Ing., Starkstrom-u. Fernmeldeinst., Amalienau, Kanzlerstr. 13 2 53 66

**Hudetz, Raimund**, + Obering. u. Direktor i. R., Amalienau, Kanzlerstraße 13 2 53 66

**Hübener**, Verwaltungsgerichtsdir. a. D., Beckstraße 1 2 23 66

**Hübner, Albert**, Obst- u. Südfruchtgroßhdlg., Hamannstr. 7 3 88 73

**Hübner, Helene**, Fr., Hebamme, Pahrenheiderstr. 26, I 3 99 05

**Hübner & Hellmann**, + Textil-Vertretungen, Vorstadt, Langgasse 16 4 39 14

**Hübner, Anna**, + Fran, Kaiserstraße 16 (4 39 14)

**Hübner, Carl**, Buchhändler, Hagenstraße 108 2 53 85

**Hübner, Fritz**, Gastwirtschaft, (Versicherungen), Speichersdorfer Str. 152 4 00 97

**Hübner, Fritz**, + i. Fa. Albert Adam, Mittelanger 10 3 12 96

**Hübner, Hanns**, + gepr. Baumstr., Hindenburgstr. 21 (2 08 74)

**Hübner, Kurt**, Dr. jur., Rechtsanwalt, Büro: Tragh. Kirchenstraße 46 3 88 60  
Wohn. Zietenstr. 3 2 20 09

**Hübner, Walter**, + Luisenallee 104 2 08 74

**Hübsch**, + Dipl.-Accordeonlehrer, Steind. 176b 3 07 04

**Hüge, Anna**, Lizenzgrabenstraße Nr. 8. III 3 81 09

**Hüge, Hermann**, Kaufmann, Eythstraße 39 3 17 93

**Hüge, Otto**, Kfm., Zigarrengesch., Altst. Langg. 82 3 38 81

**Hügel, v., Wilhelm**, Frhr., + Generalvertr. d. Gräbner Granitwerke, Bartsch, Breslau 13, Irga Teervertrieb G. m. b. H., -Essen, Vereinigung Schlesischer Schotterwerke G. m. b. H., Breslau 13  
Büro: Hermannallee 14 2 52 15  
Wohn. Lawsk. Allee 29 (2 52 15)

**Hülbeck, Walter**, Innenarchitekt, Ottokarstr. 27 2 23 36

**Hülsmann, B.**, + Dr. jur., Schmidt, W., Dr. jur., Rechtsanwält. Kneiph. Langg. 42-43 3 80 72

**Hülsmann, B., Dr.**, Rechtsanwalt, Hindenburgstraße 6a 2 46 25

**Hülsmann, Wilhelm**, Busollstraße 3 2 12 33

**Hülsmann, Wilhelm, Nachf.**, + Johannes Schnoor, Malergeschäft, Luisenallee 2a 2 24 67

**Hünnerbein, Walter**, Bz.-Schornsteinfegermeister, Hindenburgstraße 1d 2 07 60

**Hünert, Georg**, + Damen-Müllfabrik, Breslau, Lager Arthur Katt, Vorst. Langg. 64 4 44 40

**Hünig, Ferd.**, Reparatur, sämtl. Kontrollkassen, Zuzaten, Versand, Neuer Graben 22 3 06 06

**Hüter, Paul**, Fabrikbesitzer, Lösstraße 7 3 74 11

**Hütt, Gustav**, Schneidermstr., Luisenallee 17 2 15 07

**Hufen-Bräuerl**, + Inh. Willy Hintze, General-Litzmann-Straße 58-60 \* 2 46 01  
Nach Geschäftsschl. Direkt.: Brannstr. R. Hintze + 2 31 88  
Erich Hintze 2 46 02

**Hufengarage**, Inh. Georg Henderwerk, Hufenallee 68 2 30 34

**Hufenlauben**, Inh. Kurt Schroeder, Hufenallee 60 2 01 63

**Hufen-Lichtspiele**, + General-Litzmann-Str. 19a (2 05 57)  
Auch Victoria-Theater u. Filmcek

**Hufenschule**, Oberschule für Jungen, Hufenallee 38-42 2 14 92

**Hufenschule**, Oberschule für Mädchen, Hindenburgstraße 2 b 2 32 26

**Hufen-Wasch- u. Plättanstalt**, Heilmangel, Inh. Emmy Kallweit, Hufenallee 4 2 02 95

**Huguenin, Bruno**, Staatsanwaltschaftsrat a. D., Rechtsanw., Prof., Büro Schloßberg 2 3 69 89  
Wohn. Adolf-Hitler-Straße 20, I 2 30 25

**Huhmann, Georg**, Handelsvertr., Passage Tragheim 7 3 23 37

**Huhn, Missionar**, Gneisenaustr. Nr. 31 2 32 87

**Huhn, Hans**, Polsterei, Plantage 17, Hof II 4 53 51

**Huhn, Walter**, Kfm., Markgrafentstraße 1 2 39 81

**Hulliger, Fritz**, + Güterlieferverkehr, Sped., Möbeltransp., Lagerung, Knochenstr. 55 4 59 06

**Hultsch-Zwieback**, + Vertretung Eugen Kühlewindt, Theaterplatz 7-8 3 02 74

**Humboldt-Deutzmotoren A.-G.**, + s. unter Klöckner-Humboldt-Deutz A.-G.

**Hummel, Otto**, Dr., Professor, Probstheidestraße 6 3 24 29

**Hummier, Walter**, Kfm., Agt.-u. Komm.-Gesch., Holländerbaumstraße 10a 3 69 18

**Humpert, H.**, + Berlin S 14, Papiergroßhdlg., Zweigniederl. Königsberg, Pr., Altst. Holzweisenstraße 6 4 14 56

**Humpert, H.**, Papiergroßhdlg., Gen.-Litzm.-Str. 74 2 08 03

**Hundeschule**, + Trimmen, Scheren u. Zuchtanst., Marquardt, Otto, Friedmannstr. 22 3 90 12

**Hundesport**, + Terrierzucht, Emmy Schlessner, Herrn.-Göring-Straße 205 3 21 21

**Hundrieser, A.**, Großhdlg. i. sämtl. Eisenw., Stabeisen, Bleche, Baubeschläge, Werkzeuge, Haus- u. Küchenger., Haushaltsmasch., Solinger Stahlw., feine Metallw., Spez.-Abtl. f. Holz-, Leitern, Turngeräte, Vorst. Langgasse 38 4 03 21, 4 03 22

**Hundsörfer, Max**, Akad. Architekt, Bausachverständiger, Brahmstraße 7 2 19 12

**Hundsörfer, Otto**, Schneidermeister, Büttelplatz 11 3 23 65

**Hundsörfer, Walter**, Agt., Beckstraße 33 2 14 86

**Hundsörfer, August**, Plarrier i. R., Jägerhof 12, II 3 64 13

**Hundt, Hubertus**, Gärtneri, Jüditter Allee 12 2 49 43

**Hurwitz, Paul**, Dr., Rechtsanwalt, Steindamm 13-15 3 75 09

**Huse, A. & Co.**, Immobilien-Kommandit-Gesellschaft, An-u. Verkauf von Villen, Gütern, Haus-u. Geschäftsrundstücken, Hypothekennachweis, Münzstr. Nr. 18, I \* 3 11 85  
Nach Geschäftsschl. n. privat zu erreichen unter 3 11 85

**Husung, Günther**, staatl. gepr. Dentist, Sprechst. 9-13, 15-19, Steinmetzstr. 54, pt. 2 34 44

**Hut-Vertrieb**, Inh. Schmock & Berthold, Herrenhutgeschäft, Vorst. Langg. 75 4 35 12

**Huth, Bruno**, Vertretungen in Aachener Herren- u. Damenstoffen, Julichenthal, 6, I 2 27 66

**Huth, Ernst**, staatl. gepr. Dentist, Sprechst. 9-13, 15-18, Kaiserstr. 25 4 55 72

**Hutzel, August**, Gürtlermstr., Metallwerkst., Galvanische-Anstalt Mitteltragh. 34 3 25 71

**Huuk, Emil**, Damen- u. Herrenreiseur, General-Litzmann-Str. Nr. 32d 2 10 77

**Huuk II, Gustav**, Kartoffel-, Obst- u. Gemüse-Großhdlg., Kl. Domplatz 11 3 05 03

**Huuk, Johanna**, Hebamme, Samiter Allee 96, I 3 09 54

**Huuk, Otto**, Sattlermstr., Kniprodstr. 5, Hof, Werkstatt 3 10 89

**Hygienisches Universitäts-Institut u. Medizinal-Untersuchungsamt**, + Steind. 9b 3 01 61



**Ibag, Int. Baum.-Fabr. A.G.**, Neustadt/Haardt + 2 32 88

**Ido, Erich**, Handelsvertreter, Straußstraße 7 2 34 39

**Iduna-Germania**, Versicherungsgesellschaft Berlin, Filialdir. Karl Keyerleher, Kbg., Pr., Vorderberg 46 3 14 45, 3 21 45  
Geschäftsstell. d. Gesellschaften: Bezirksdirektor Max Neumann, Vorderberg 46 3 21 45  
Wohn. 2 20 04  
Subdirektor Benno Krebs, Vorderberg 46 3 21 45  
Generalagent Helmut Rubau, Hintertragh. 44 3 20 17

**I. G. Farbenindustrie Aktien-gesellschaft**, + Pharm.-Büro, Verkaufsbüro i. Pflanzenschutz, Abtlg. „Bekämpfungswerke“, s. unter „Bayer“

**I. G. Farbenindustrie Akt.-Ges.**, Landw. Beratungsstelle, + Henschestr. 8, I 3 79 14

**I. G. Farbenindustrie A. G.**, + Grobvertriebsstelle f. Leuna Propan-Gas Chr. Menke & Co. Hamburg 1, für Ostpreußen, Leuna-Propan-Gemeinschaft, Leitung Fritz Monetha, Ausstellung und Beratung, Vorstadt, Langgasse 140 4 45 35

**Ihle, Paul**, Vertr. d. Zigarettentabrik Haus Neuenberg, Köln a. Rhein, Körteallee 14, I 2 03 41

**Igenstein, Max**, Bz.-Schornsteinfegermeister, Mowenweg 33 2 54 75

**Igner, + Dr.**, Schlachthofdirekt., Aweider Allee 94-104 (4 27 90)

**Illas, Helene**, Modistin, Fritztischerse-Platz 4 3 83 82

**Illas, Karl**, Kaufm., Gerhardtstraße 23 2 33 27

**Illig, Herbert**, + (Auto-Illig), Reparatur-, Abschleppdienst, Vermietung, Tankstelle, Amalienau, Dürstraße 6 2 04 14

**ilo-Werke, H. Christianson**, Pinneberg h. Hamburg, Vertr. f. Ostpreußen: J. Mohr, Königsberg, Pr. 1, Postfach 187 2 51 12

**Imbißbüchsen (Berliner)** + siehe unter Restaurant

**Imhof, Karl**, Hindenburgstr. 73 2 23 44

**Immaculatakapelle**, + Theaterstraße 8 3 68 93

**Immanuel, Ernst**, Rechtsanw. u. Notar, Steind. 153 3 72 14  
Wohn. + Scheresstraße 11 2 29 66

**Industrie-Abteilung**, + s. Wirtschaftskammer

**Industrie- u. Handelskammer für Ost- u. Westpreußen** + (auch Bezirks-geschäftsstelle Königsberg, Pr.), Börse \* 4 62 51  
Großmarkt i. Getreide n. Futtermittel, + Börse 4 62 51

**Industriebüro Kiewer & Co.**, + Generalvertretungen, Mitteltragh. 15 3 10 98

**Inertol-Fabrik Paul Lechler**, + Zweig-Niederl. Ostpreußen, Steindamm 9b 3 15 13  
Nach Dienstchl. ist zu erreich.: Seitz, E. R., Motherbystr. 13 (3 15 13)

Lagerplatz Friedrichsburgstr., Ladestraße 9 (3 15 13)

Vertretung Dipl.-Ing. Helmut Merckens, Dobnast. 3 14 69

**Ingenieurbüro**, + Dipl.-Ing. Noske, Wildenbruchstraße 11 3 07 74

**Inkassobüro Georg Lemke**, + Passag. Roßgr. 1 3 24 18  
Nach Geschäftsschl. u. privat zu erreichen unter 2 53 41

**Innere Mission, Ostpr. Provinzialverein**, + Tragheimer Pulverstraße 32, I 3 83 28, 3 75 28, 3 62 34

**Innungen s. Kreisbandwerk-schaft**

**Innungskrankenkasse der Bauinnung**, + Straße d. SA 79 3 71 46, 3 88 98

**Insel, Max**, Handelsvertreter, Lawsker Allee 31a, I 2 54 69

**Inspekteur**, d. Sicherheitspolizei \* 2 40 11

**Institut f. gerichtliche Medizin d. Universität**, + Überlaak 8-9 \* 3 00 51

**Institut für osteuropäische Wirtschaft**, + am Staatswissenschaftlichen Institut d. Universität, Mitteltragh. 31 3 85 21

**Institut f. Wirtschafts-, Arbeits- und Verkehrsrecht d. Universität**, + Theaterplatz 3c, II 3 34 84

**INTAVA**, + Arbeitsgemeinschaft d. Deutsch-Amerikan. Petroleum-Gesellschaft u. d. Deutschen Petroleum-Oel Aktiengesellschaft, f. Entwicklung u. Vertrieb v. Luftfahrt-, Kraft- und Schmierstoffen, Neue Dammgasse 34 \* 4 63 11

**International Harvester Company m. b. H.**, Klappertwiese 5-6 4 13 21, 4 13 22

**Internationale Unfall- und Schadensvers.-Ges.**, + Berlin, R. Dzienczek, Karl-Baer-Straße 13 3 58 09  
Rudolf Loeck, + Kaiserstr. 37 4 49 07

**Irga**, + Teervertrieb G. m. b. H., Essen, Generalvertreter, i. Ostpreußen u. Danzig W. v. Hügel, Hermannallee 14 2 52 15  
Wohn. Lawsk. Allee 29 (252 15)

**Iris-Parfümerie**, + Inh. Charlotte Fuchs, Poststr. 6-7 3 89 24

**Irmer, v., Eugen**, Dipl.-Ing., Gauflührer d. Baltischen Roten Kreuzes, Schrötterstr. 42 2 14 78

**Irmischer, Arthur**, + Kfm., Lieper Weg 72 (3 50 25)

**Isar Lebensversicherungs-A.-G.**, + Sitz in München, Zweigt. Königsberg, Pr., General-Litzmann-Straße 28a 2 31 80

**Isert, Hans**, Vertr. i. Textilw., Krugstraße 1, I 3 53 63

**Isert, Kurt**, + Gen.-Vertr. d. Auto Union A.-G., Werk Horch, Steind. 32, Rep.-Werkst., Einl. Tragh. Kirchenstr. 70 3 15 15  
Wohn. Goethestr. 14 2 34 76

**Israelitisches Waisenhaus i. Stadt n. Prov.**, Anst., Lindenstraße 7-10 4 11 86

**Issermann, Kurt**, + Dipl.-Ing., Architekt, Fritzenberg Weg 6 2 30 90  
Geb.-Verw. d. Frz.-Ref. Kirche.

**Ivors & Arlt**, + Reeder, Schiffsmakler, Spediteure, Brennstoffhdlg., Haupt-Kontor: Friedrichsburgstr. Nr. 5, Haus Seefahrt, Haus-Zentrale: f. d. Ortsverkehr \* 4 60 41  
f. d. Fernverkehr 4 60 45  
Während der Geschäftszeit von 8-13 u. 15-18½ Uhr, Sonnabend 8-13½ Uhr, verbindet die Haus-Zentrale mit:  
Abtlg. Geschäftsleitung u. Sekretariat  
.. Sekretariat  
.. Reederei  
.. Schiffsexpedition  
.. Staueri u. Hafenschleppbetrieb  
.. Befrachtung  
.. Märkisch-Ostpreuß. Schiffsverkehr  
.. Haupt-u. Konnossement-Kasse  
.. Buchhaltung - Allgemein- u. Tarifbüro  
.. Spedition - Massengut  
.. Lagerel (Gr. Hoffnung, Kal. u. Pregelbahnhof, Asch. Grabau)  
.. Möbeltransport (Fa. Otto Grabowski)  
.. Binnenschiffahrt  
.. Brennstoffhdlg. (Einfuhr- und Stadt-Verk.)  
Während der Mittagszeit direkt zu erreichen:  
Speditions-Lager 5. „Gr. Hoffnung“ 4 29 63  
Speditions-Lager Kaibahnhof 4 16 37  
Speditions-Lager Pregelbhf. - I. G. Farben - Stickstoff - Düngemittel 4 16 37  
Brennstoff-Lager Altküst, Holz-wiese 4 40 42  
Brennstoff-Lager und Hafen-Kontor H. B. IV 4 40 42  
Nach Geschäftsschl. direkt:  
Konsul Max Arlt 2 19 29  
Prof. E. Richard 3 74 62  
.. H. Reimers 2 23 16  
.. W. Paul 3 13 49  
Bev. W. Krantz 2 27 75

**Iversen**, Hauptmann, Perweler Weg 8 3 31 09

**Iwan, Albert**, + Schlossermstr., Sackh. Neue Gasse 5 (3 37 66)

**Iwan, Paul**, Musikdirektor und Polizei-Hauptm. a. D., Rhesastr. Nr. 17, I 3 03 12

**Iwanski, Franz**, + Steind. 111 3 59 54

**Iwenhoff, Robert**, Bau- u. Wirtschaftsklempneri, Installations-gesch., Klosterstr. 4 3 55 74

**Iwers, Bernhard**, Baugeschäft, Insel Venedig 8 4 47 56

**Iwiansky**, Weidendam 16 4 42 37

**Iwohn, Otto**, Zimmermstr., Bangeschäft, Spez. Zimmeri u. Kellerdichtungen, Quednau, Bahnhofstraße 3 18 69

**Wachschutz- u. Schließdienst**  
Ruf 375 38



Vereinigte Dampfwäscherei wäscht mit feinsten Seifenflocken .Tel.22021

**Jablonowski, A.**, Architekt, Büro f. Architekt. u. Bauausführung, Mitteltragheim 35 3 66 45  
**Jablonowski, Ernst**, Landwirt, Schützenstr. 13. II 3 56 07  
**Jablonowski, Otto**, Handelsvertreter, Dohnastr. 7 3 31 45  
**Jablonski, Fritz**, Bäckermstr., Bäckerei u. Konditorei, Sackheim 73 3 23 48  
**Jacksch, Karl**, Dipl.-Ing., Architekt, Sophienstr. 10. I 2 07 58  
 Dozent a. d. H. T. S. Schönstraße 2 + 3 17 41  
**Jachisch, Bernhard**, + Geschäftsf. d. Fa. Martin Brinkmann, A.-G., Bremen, Park Friedrichsruh 8 4 22 68  
**Jackstien, Karl**, Fleischerstr., Friedmannstr. 14a 3 85 32  
**Jacob, Charl.**, Dr. phil. et med., Nervenärztin (9-11, 16-18), Junkerstr. 12. I 3 84 96  
**Jacob, E.**, Bz.-Schornsteinfegermeister, Am Stadtgarten 2 25 90  
**Jacob, Georg**, + Bäckermstr., Stedlung Lauth (3 68 98)  
**Jacob, Paul**, Kunstgewerbh., Werkstätten für Metallarbeiten, Weidendam 30. pt. 4 16 89  
**Jacobeit, August**, Möbel-Tischlerei, Springgasse 3 3 01 68  
**Jacobeit, Rudolf**, Autoprep.-Werkstatt, Weidend. 42 (4 46 03)  
 Wohn. Weidend. 8 4 46 03  
**Jacobi**, Weinbrennerei, Stuttgart, + Vertret. J. H. Brettschneider 2 00 66  
**Jacobi, Elfriede**, Schneidermeisterin, Steind. 9b. I 3 67 49  
**Jacobi, Emil**, Kaufm., Goethestraße 3 2 02 61  
**Jacobi, Erwin**, Oberbaherberg Nr. 6a. pt. 4 10 05  
**Jacobi, K. W.**, Regierungsrat, Wartenburgstr. 14 3 51 04  
**Jacobsen, Dr.**, Diplom-Landwirt, Hammerweg 38 2 52 25  
**Jacobsohn, Kurt**, Dr. iur., Tragh.Pulverstr. 37. II 3 12 82  
**Jacobson, Kurt**, Dr., Gluckstraße 2. III 2 14 47  
**Jacoby, Ernst**, Apotheker, Hulenallee 68a. pt. 2 22 53  
**Jadischke, Ewald**, Kolonialw.-Hdlg., Katholische Str. 55 3 20 63  
**Jaekel, Kurt**, Gebrauchte Kraftfahrzeuge aller Art, Linden-grabenstraße 5 4 57 76  
 Wohn. Kaiserstraße 26 4 57 77  
**Jaekel, Kurt**, Geschäftsf. d. Ziegelhandels-gesellsch. u. Vertr. d. Kalksandsteinwerks u. Kiesbaggerei, Heyde-Maulen, Hornstraße 7 2 28 33  
**Jaekel, Max**, Kurz-, Weiß-, Wollwaren Damen-, Kinderbekleid., Steile Str. 19 3 98 26  
**Jaekel, Robert**, Schmiedemstr., Bauschlösser, Rep.-Werkst., Tankstelle, Arno-Holz-Str. 6-8 3 35 88  
**Jaeger & Co., Paul**, + Stuttgarter-Feuerbach, älteste Fabrik für freier Anstreichmittel, Vertretung und Lager H. Zipplies, Kaiserstraße 40 4 24 64  
**Jaeger & Nissery**, + Bezirksverwaltung I. Versicherungen, Kanstr. 14. II 3 84 45  
**Jaeger, Eugen**, Dr.-Ing., Körteallee 49. I 2 29 46  
**Jäger, Friedrich**, Fleischermeister, Kummerauer Straße 50a 3 80 82

**Jaeger, Otto**, Textil-Vertretung., Steindamm 76-78 3 38 66  
**Jägerkrug**, + Inh. Erich Otto, Kniprodestraße 24 3 61 78  
**Jägershöh**, Ponarth, + Inh. E. Koschinsky, Familienlokal, Fest-säle, Kleinkaliber-Schießstände, Jägerstr. 24 4 18 94  
**Jähnel, Oskar**, Tuchhdlg., Steindamm 59-61, Eing. Steindamm Kirchenplatz 3 75 00  
**Jähne, Paul**, Kfm., Meierel u. Lebensmittel, Georgstr. 28 4 05 57  
**Jaekel, Dora**, Kolonialwaren u. Lebensm., Sackh. 101 3 56 82  
**Jäkel, Werner**, Dr., Studien-assess., Wehnerstr. I, 1 3 33 59  
**Jänchen, Wilhelm**, Direktor, Sarkauer Str. 19 3 26 46  
**Jänz, Erich**, + Schleusenstr. 3 4 03 80  
**Jätzschmann, Ida**, Freystraße Nr. 21, III 3 07 65  
**Jagdhaftpflicht-Versicherungsstelle f. d. deutsch. Jäger**, + Zweigst. Kbg. Pr., Steind. 72-73 (Allianzhaus) \* 3 43 51  
**Jaguelt, Carl**, Tapeziermstr., Polsterer u. Dekorateur, Maurerstraße 3-5 3 89 35  
**Jagusich, Alfred**, + Krim.-Sekr. a. D., Detektiv-Institut, Weberstraße 3 2 25 96  
**Jaguttis, Paul**, Dr. med., Facharzt f. innere Krankheit. (10-12, 16-17), Gr. Schloßsteichstr. 3 96 66  
 Klinik, + Tragh. Kirchenstr. 24 3 20 02  
**Jahn, Richard**, Elektr. Licht- u. Kraftanl., Rep.-Werkst. u. Ankerwickerei, Viehmarkt 25 4 14 14  
 Nach Geschäfts-schluß 3 14 81  
**Jahnke, Erna**, Blumengeschäft, Ohrababerberg 45a 4 42 92  
**Jahnke, Fritz**, Modenhäus., Junkerstr. 3-4 \* 3 72 74  
**Jahnke, Hugo**, Kaffee- u. Tee-Einfuhr, Süßwarengroßhandlung, Clausewitzstraße 29 2 13 73  
**Jahnke, Irmgard**, Unterbaherberg 8 4 24 88  
**Jahnke, Walter**, + Dentist, Kneiph. Langg. 21 3 27 40  
**Jahns, F.**, + Dipl.-Ing., Mitinh. d. Fa. Förster, Rossittener Weg Nr. 10 (2 29 15)  
**Jakobelt, Emil**, Fubr-gesch., Karlstraße 9-10 4 19 55  
**Jakobelt, Otto**, Brennstoff-Hdlg., Artilleriestr. 69 4 52 49  
**Jakobus, Bernhard**, Hausbesitzer, Vorst. Langgasse 118. III 4 08 17  
**Jakubassa, Hans**, Damen-Frisier-Salon u. Parfümerie, Rudauger Weg 3a 2 11 73  
**Jakubassa, Paul**, + Haarpflege-Salon I. Damen- u. Herren-Parfümerie, Paradeplatz 3. pt. 3 54 74  
**Jancke, Fritz**, Dr., Apotheker, Ernst-Wichert-Str. 2. I 3 19 18  
**Jander, Wilhelm, vorm. Bagger**, Unternehm. f. Dränage u. Tiefbau, Hoverbeckstr. 8 3 21 98  
 Betonwarenfabrik, Ratslinden Nr. 31/35 2 21 03  
**Jandt, Willy**, Musiker, Alter Garten 15 4 38 98  
**Janek, Alons**, Abteilungsleiter i. Fa. Orenstein & Koppel A.-G., Beethovenstr. 27. II 2 39 91  
**Janert, Felix**, Kriegsgerichts-rat, Gen.-Litzmann-Str. 30 2 27 80  
**Janetzki, Erich**, Fleischer-mstr., Palwestraße 13/15 4 19 75  
**Janke, Anna**, Frau, Dentistin, staatl. gepr., Zellerstr. 12 4 32 21  
**Janke, Hermann**, Fuhrunter-nemer, Bauernhof 3 3 33 17

**Janke, Robert**, Zahnarzt, 9-13 15-18, auß. Mi. u. Sbd. nachm. Unterbaherberg 47 4 27 35  
**Jankowski, Dr.**, Stadtmedizinal-rat a. D. (9-10, 16-17), Beet-bovenstraße 43 2 03 73  
**Jankowski, Fritz**, Bäckerei, Boyenstr. 11-13 2 37 35  
**Jankowsky, Ernst**, Dr., Zahn-arzt, Behandlung v. Zahn-,Mund- u. Kieferkrankh. (9-12.30 u. 15 bis 18.30), Steindamm 144-145 3 13 64  
**Janowski, Otto**, Kaufm., Sack-heim 79 3 01 79  
**Jansen, Nicolai, F.**, + Be-frachtung u. Vertretungen, Große Kranstraße 1 \* 4 61 31  
**Janson, M.**, Wasch-Plättanstalt, Mittellanger 28 3 22 01  
**Janson, Walter**, + Wohn. Weiß-gerberstr. 22a (3 68 28)  
**Janzon, Walter**, Fleischer-mstr., Charlottenburg, Schulstr., Ecke Ringstraße 2 38 52  
**Janusch & Salewski**, + Uni-formen, Vorderroßg. 20 3 65 87  
**Janusch, Heinz**, Atelier f. Be-leidung, Kaiserstraße 20, Eing. Neue Damngasse 4 14 77  
**Janz, Erna**, + Nachsigallensteig Nr. 17. II 3 38 69  
**Janz, Hans-Werner**, Dr. med., Arzt, Schrötterstr. 3 2 47 78  
**Janzen, Max**, Bäckerei u. Kon-ditorei, Steind. 26 3 27 07  
**Janzon, G. A.**, Kfm., Kreisler-straße 1-2 3 62 44  
**Janzon, Gustav**, Brauereidirekt., Hofmannstr. 9. III 4 40 89  
**Japgha, Felix**, Konsul a. D., Körte-allee 10 2 34 60  
 (Zwischen 15 u. 16 Uhr nicht anrufen)  
**Jaquet, August**, Schneidermstr., Gr. Schloßsteichstr. 1 3 81 87  
**Jaquet, Max**, + Prokurist d. Haupthand-ges. Ostpr. Landw.-Genossenschaften m. b. H., Motherbystr. 29 2 23 37  
**Jaresch, Alfred**, + Brunsviga-Rechen- u. Addiermaschinen, Urania-Schreibmaschinen, Tragh. Kirchenstraße 12 3 86 31  
**Jaruschewski, Ernst**, Maler-mstr., Kollegienstr. 2 3 57 09  
**Jarzewowski, Carl**, + Zucker-warenfabrik, Knochenstraße 38 4 31 23  
**Jarzewowski, Ernst**, + Kfm., Knochenstraße 38 (4 31 23)  
**Jauching, Hans**, vorm. Peters-dorff, + Kanstraße 1 3 32 01- 3 32 02  
**Jauching, Hans**, + Schuhert-sträße 7 (3 32 02)  
**Jaschinski, Adalbert** (A.), Gebrauchsgraphiker u. Ausstel-lungsgestalter, Drumstr. 45-46 3 75 93  
**Jaschinski, Richard**, Vertre-tungen u. Großhandel in Eisen-war., Baustoffen, Sanit. Anlag., Hindenburgstr. 27 2 06 14  
**Jasper, Willy**, + Verkauf-leiter d. Kartro, K.-G. Georg Krüger & Co., (Berlin-Halensee), Cranzer Allee 178 3 35 58  
**Jaspersen, Johannes**, + Reg.-Direkt., Hammerweg 14 2 23 58  
**Jastran, Karl**, + Prokurist, Weidendam 10-12 4 26 45, 4 26 46  
**Jatzkowski, Otto**, + Königs-berger Brotfabrik, Flottwilt-straße 19 2 11 17  
**Jecksties, O.**, Ing., elektro-techn., Inst.-Vorst. Langg. 116 4 05 54  
**Jedwabnick, Jacob**, Kaufmann, Plachs- u. Hede-Ausfuhr, Schnür-lingsstr. 21. I 4 46 98  
**Jedwabnick, Regina**, Dr. med., Steindamm 27-29 3 08 43  
**Jegelka, Eduard**, Bankdirekt., Cranzer Allee 35. II 3 38 65

**Jegust, Ernst**, früher Mitinh. von Hugo Lenius, Französis. Str. Nr. 17 3 21 00  
**Jellinski, Werner**, + Bezirke-direktor d. Agrippina-Gruppe, Mozartstraße 2. II 2 15 34  
**Jenczewski, Karl**, Brandschad.-regulierungsbeamter d. Allianz u. Stuttgarter Verein V. A. G., Brünneckallee 16 2 47 29  
**Jendritzki, Marga**, Mitteltrag-heim 30 3 65 55  
**Jendritzky, L.**, + Theaterpl. Nr. 5b. pt. 3 00 74  
**Jenisch, Oskar**, Leder, Alst. Langgasse 8 3 62 61  
**Jennrich, Hauptmann**, Cranzer Allee 36 3 65 94  
**Jentsch, Gerhard**, Oberstaats-anwalt, Adolf-Hitler-Str. 20. II 2 27 48  
**Jenzowski, Paul**, Fabriklehrer, Passage Tragheim 1 3 64 61  
**Jeremias, Albert**, Bäckermstr., Am Rheisanum 1 3 13 18  
**Jerosch**, + Ober-Magistratsrat, Kastanienallee 55 2 09 89  
**Jerosch, Gertrud**, Blumenhdlg., u. Kranzbinderei, Alst. Lang-gasse 4-6 3 91 04  
**Jeschke, Gustav**, + Dir. d. Artus-Hansa Transportoges. m. b. H., Herzog-Albrecht-Platz 6 3 14 58  
**Jeschke, Walter**, Kfm., Am Ausfallort 41. III 3 55 60  
**Jeschonnek, A.**, Kfm., Her-mannallee 7 2 14 83  
**Jeserich, Johannes**, Aktien-gesellschaft, + Zweigniederl. Königsberg, Pr., Asphaltwerke, Unternehm. f. neuzeitl. Straßenbau, Kaiserstr. 19 4 04 62  
 Lagerplatz Cranzer Allee 208-209 3 50 90  
**Jesgars, Joh.**, vorm. Otto Jes-gars, Baubeschlag-Großhandl., Straße der SA 41 (3 63 39)  
**Jess, Aug.**, + Maschinenbau n. Schlosserei (Inh. Gustav Klein-feld, Schlossermeister), Neuer Graben 14 3 21 85  
**Jessat, Anna**, Speiselokal Rats-haus, Brodbänkenstr. 8 3 80 15  
**Jessat, Bernhard**, Tischlermstr., Vorst. Langg. 61. II 4 17 43  
**Jessat, Erich**, Bäckermeister, Bärenstr. 5 u. Straße der SA 48 3 12 92  
**Jessat, Richard**, + Viehmärk-t. Nr. 16 4 32 92  
**Jessulat, L.**, + Fremden-Pensio-nat, Kanstr. 11d. I 3 72 31  
**Jester, Emil**, Hutmanufaktur., Junkerstr. 7 3 54 41  
 Wohn. Straußstr. 23 (3 54 41)  
**Jester, Ernst**, Hdlg. f. Lebens-mittel, Maschin- u. Schiffsbedarf, Lizenstr. 6 3 78 75  
**Jester, Georg**, Dekorationsmaler, Schwertbrüderstr. 12 2 28 50  
**Jester, Ruth**, Schreib- u. Ver-vielfältigungsbüro, Köttelestr. 20 3 54 06  
**Jeworowski, Max**, Damen- u. Heron-Frisiersal., Steind. 21-23 Eing. Hohenzollerstr. 3 22 68  
**Joachim, Dr. Ronge**, Willnützki, + Rechtsanwält., Büro Stein-damm 177 3 07 37, 3 93 66  
**Joachim, Berthold**, + Rechts-anwalt, Büro Steindamm 177, 3 07 37, 3 93 66  
 Wohn. Rathkestr. 7 2 52 10  
**Joachim, Gerhard**, Prof., Dr., leitender Arzt d. inneren Abt. am Krankenhaus d. Barmherzigkeit, Sprechst.: daselbst (Hinterroßg. Nr. 31) 11-12 u. 15-16 3 09 00  
 Privatabteilung im Krankenhaus der Barmherzigkeit, zu erreichen unter der Sammelnummer des Krankenhauses - Wohn. Schiller-straße 19a (3 09 00)

**Joas, Max**, Major d. Schutzpoli-zei, Hagenstr. 59. I 2 46 89  
**Jobst, Lydia**, Frau, Friedrichs-walder Allee 16 2 01 78  
**Jochem, Ernst**, + Dir., Kanz-lerstraße 22 2 32 42  
**Jockel, J.**, Kfm., Bachstr. 23. pt. 2 02 03  
**Jodehl, Vera**, Selkestraße 7 4 09 35  
**Jodles, Hel.**, Wäschenäherei, Knopflochnäherei f. Fertigtkeid., Hintertragheim 66 3 58 79  
**Jördenz, Gebr.**, + i. Fa. J. Burian, Optisches Institut, Pa-radeplatz 3 3 15 62  
**Johannes, Ernst**, Fleischerel., Alter Graben 27a 3 57 86  
**Johannessen, Fredrik & Co.**, + Kommanditges., Lizenstr. 13 \* 3 44 33  
**Johansson, L.**, Schubertstr. 12 2 45 65  
**John, Major**, Memeler Weg 14 3 57 17  
**John, Erwin**, Handelsvertreter, Hamannstr. 6 3 36 23  
**John, Felix**, Drogen, Farben, Parfümerien, Photo, Vorst. Lang-gasse 96-97 4 09 08  
**John, G.**, Vermessungsging. (staatl. vereid. Landmess.), Vorst. Langg. Nr. 109, Eing. Kaiserstr. 4 22 32  
**John, Gustav, Heldt, Gustav**, + Spezialgesch. f. Glasschleife-rei u. Spiegel-fabrik, Vorstädt., Feuer-gasse 43 4 07 83  
**John, Hans**, Bankvorstand, Tier-gartenstr. 44 2 27 85  
**John, Heinrich**, Viehagutor, Jahrmärktplatz 1 4 25 62  
**John, Karl**, Witwe, Gneisenau-straße 48 2 46 65  
**John, Rudolf**, + Teppich-Vertr., Alst. Langg. 38 3 24 65  
**Johst, Paul**, Hammerweg 13 2 02 81  
**Jollitz, Lisbeth**, Hufenallee 20. III 2 02 44  
**Jonas, H.**, Pelz- u. Textilwaren, Lindenstr. 23 4 42 73  
**Jonas, Hans**, Konsul, Dir. d. Deutschen Ostmesse, Steinmetz-straße 24 2 54 49  
**Jonske, W.**, Dr., Vertrauens-tier-arzt d. Herdbuchges., Weberstr. Nr. 4. II 2 39 86  
**Jontofsohn, Georg**, Gluckstr. 5 2 14 32  
**Joost, Friedrich**, Fuhrhalter, Gehaurstr. 20 3 16 59  
**Jopp, Emil**, Großhdlg.-Vertretg., Luisenallee 56 2 10 29  
**Joppen, Fritz**, Kolonialw., Fein-kost u. Spiritus, Hindenburg-straße 55a 2 05 79  
**Jopski, Hermann**, Oberschul-lehrer, Scharnhorststr. 8 2 23 29  
**Jordau, Hans Alfred**, + Kühl-anlagenvertrieb, Montagebüro, Ersatzteillager, Ate-Gen.-Ver-tretung, Krugstr. 1a 3 37 27  
**Jordan, Johanna**, Frau, + geb. Bierfreund, Krugstr. 1a (3 37 27)  
**Jordan, Otto**, Kolonialw. u. Delika-tessen, Hinterlomsse 15b 4 59 78  
**Jordan, Paul**, Elektrotechnische Fabrik, Verkaufsbüro Kbg., Pr., Am Stadtwald 58 2 10 11  
**Jordan, Paul**, Theaterdirektor, Steindamm 36. III 3 34 97  
**Jortzig, H.**, + Auto-Sattlerei, Steind. 155. Hof 3 96 19  
**Jortzig, Willy**, Malermeister, Unterlaak 26 3 10 87  
**Jortzik, Gustav**, Kfm., Faren-heidstr. 34 3 53 22  
**Josch, Max**, Hausverwalter, Sammitter Allee 137a 2 50 92

**E. Juknat** Tischlermeister **Fenster / Türen / Möbel** **3 58 47**  
**Laden- und Innenausbau** **tiefer Weg 28/52**

**Josephshelm Ponarth**, + Heimat für heimatlose Kinder, Brandenburger Str. 14 4 37 02  
**Josetti, Winrich**, + Apotheker, Steindamm 30 3 05 88  
**Jospait, Elisabeth**, Heim für alte Herrschaften, Paulstr. 4, I 3 90 08  
**Jost, Fritz**, staatl. gepr. Dentist (Sprechz. 9-12, 15-18), Tragh. Kirchenstr. 43 3 82 19  
**Josupeit, Franz**, Stadtoberinsp., Burowstr. 13 3 14 25  
**Josupeit, Johann**, Konfitüren, Steile Str. 27 3 83 87  
**Josupeit, M., & Schmidt**, + vorm. Herman Prochow, Baugeschäft, Steindamm 132-133 \* 3 07 67  
 Lagerplatz Craner Allee 182 3 07 69  
**Josupeit, Max**, Baumeister, Craner Allee 184 3 52 66  
**Josupeit, Paul, Dr.**, Landrat a. D., Kaufm., Hoverbeckstr. 17 3 29 94  
**Josupeit, Richard**, Lebensmittl., Groß- u. Kleinhdl., Friedländer Torplatz 2 4 05 17  
**Joswig, Anna**, Lebensmittel-Geschäft, Siedlung Turnersruh, Tannenbergr. 22 2 38 72  
**Joswig, Marta**, Milch- u. Lebensmittelgesch., Wilckensstr. 7 2 46 75  
**Jubiläumhalle**, Inh. Paul Schönebeck, Koggenstr. 42 3 01 37  
**Jucht, Karl**, Brunnenbau u. Installat., Boelckestr. 1 3 53 98  
**Juckel, Fritz**, Ingenieur, Rantauer Straße 1 (4 20 12)  
**Juditter Spar- u. Darlehenskassenverein** e. G. m. b. H., Juditter Kirchenstraße 6 (Lehrer Leop. Müller) 2 45 53  
**Jüdisches Altersheim**, Regentenstr. 26-28 2 29 31  
**Jüllich, Alired**, Gen.-Vertr. elektrotechn. Werke, Wasserg. 29-30 3 62 75  
**Jüllich, Fritz**, Bäckermeister, Altröb. Predigerstr. 6 3 18 95  
**Jüncke, F. A. J., G. m. b. H.**, Wein- u. Spirituosenhdlg., Kneiph. Langgasse 9 3 13 22  
 Jüncke's Weinstuben, Inh. Richard Uhle, Kneiph. Langgasse 10 3 00 38  
**Jürgensen, W., Rau- u. Nutzholzhdlg.**, Brandenburger Str. Nr. 57a, III 4 54 76  
 Lagerplatz Brandenburger Straße Nr. 56-58 4 54 76  
**Jüterbock, K., & Co.**, Musikalienhandlung, Musik-Instrumente, Platten, Radio, Konzert-Direktion, Leihbücherei, Gr. Schloßleichenstraße 5 3 61 62  
**Jugendherberge**, Horst-Wessel-Straße 2 4 35 33  
**Jugendherbergen**, + Landesverband Ostpreußen im Reichsverband f. deutsche Jugendherbergen, Tragh. Pulverstr. 31, II 3 98 76  
 Wohn. Landesverb.-Leiter Becker, Stägemannstr. 44h, I (3 98 76)  
**Juknat, E.**, Tischlermstr., Fenster, Türen, Innenausbau, Lieper Weg Nr. 28-52 3 58 47  
**Julius, Walter**, + Grundstücks-u. Hypoth.-Agent.-Komm.-Gesch., Vorderroßg. 47, pt. 3 65 49  
**Juncker, D., Univ.-Prof.**, Vogelweide 5 2 28 62  
**Jung, Günter**, + Lovis-Corinth-Straße 10 2 06 49  
**Jung, Hans**, Dipl.-Ing., Körteallee 44 2 30 48  
**Jung, Hans**, Mitinh. d. Fa. Otto Jung, Götzstr. 3-5 2 19 71  
**Jung, Lina, Dr.**, Musikschaffstellerin, Landhofmeisterstr. 19 3 86 70  
**Jung, Otto**, Uhren, Schmuck, Trauringe, Bestecke, Bernstein, Vorst. Langg. 46 4 40 12  
 Wohn. Neuedammg. 33 (4 40 12)

**Jung, Walter, Dr.**, Syndikus, Nachtigallensteig 19 3 66 84  
**Jungbrunn, Ostrp.**, + Kuranstalt - Erholungsheim - Naturheilanstalt, Dir. M. J. Raabe, Kastanienallee 1 2 27 40  
**Junge, H.**, Blumengroßhdlg., Henscheistr. 17, III 3 27 38  
**Jungkeit, Artur**, Kolonialw., Unterlaak 36a 3 79 40  
**Junker & Ruh A.-G.**, + Karlsruhe, Kochanlagen, Schnüringstraße 19 4 31 00  
**Junkers Dieselkraftmaschinen m.b.H.**, + Scharfenstein 1, Erzgeb., Verkauf Kbg., Pr., Vorderroßg. 15 3 57 05  
**Jurczyk, Otto**, + Kraftfahrerschule, Ponarth. Str. 56 4 43 30  
**Jurgeit, Lotte**, + Fotowerkstätte, Inh. Lotte Eder, Lichtbildnermeisterin, Paradepl. 4 3 71 08  
**Jurgeit, Wilhelm, Kfm.**, Herrenartikel u. Damenwäsche, Sackheim 105 3 60 93  
**Jurgeleit, Walther**, Ostrp. Verbandstoff-Fabrik, Am Fließ 18, II 3 25 90  
**Jurkat, Gerh.**, + Inh. d. Fa. Bonell, Holländerbaumstr. 10a 3 95 78  
**Jurkat, Waldemar**, Bauwaren, Granit-Steine, Straßenbaubedarf, Waisenhauptpl. 8c, III 3 54 85  
**Jurreit, Hermann**, Baugesch., Alte Pillauer Landstraße 38 2 47 79  
**Juschka, Georg**, Unternehm. f. Tiefbau-, Eisenbeton- u. Ramm- arb., Mitteltrgh. 1 üb. 3 62 62  
**Juschka, Horst-Helmuth**, + Schriftleiter d. Preussischen Zeitung, Geseccusstraße 23 über 3 74 08  
**Juschka, Waldemar**, + Architekt, Mitteltrgh. 1 3 62 62  
**Jussas, Paul**, + i. Fa. Ostl. Werbe-Zentrale, Deutsche Reichsbahn-Reklame G. m. b. H., Ostl. Eisenbahn- und Verkehrszeitung, Fahrpläne, Wurfsendung, u. a. m., Henscheistr. 11, I 3 66 56  
**Just, Albert**, Vieh- u. Pferdehändler, Mittelanger 13 3 77 24  
**Just, Emil**, Vieh- u. Pferdehdlg., Jerusalem Str. 10 4 25 08  
**Just, Max**, An- u. Verkaufsgeschäft, Lutherstr. 7 3 30 53  
**Justizpressestelle** + 2 39 55  
**Justus, Fritz, Nachh.**, Inh. Paul Sahn, Fleischermeister, Straße der SA 75-76 3 89 37  
**Justus, Fritz**, Fleischermeister, Scharnhorststr. 7 2 29 61  
**Juszus, M.**, Glückeuf-Drogerie, Wrangelstr. 16-17 3 88 93  
**Juitner & Co.**, Weingessellsch., Kantstraße 11d 3 36 73  
 Schleusenstraße 3 (3 36 73)



**Kaatz, Wilh.**, Fleischermeister, Hans-Sagan-Str. 29 2 24 85  
**Kabatjansky, S.**, + Kfm., Altpapier-Großhandlung, Lastadie, Nr. 37-38 3 02 70  
**Kabe, M.**, + Ulvir-Sonnen-Vertrieb, Wrangelstr. 32 3 13 82  
**Kabbert, Hermann**, + Möbelfabrik, Landhofmeisterstraße 23 über 3 92 17  
**Kablan, Marla**, Blumen- und Kranzhinderei, Vorderroßgarten Nr. 41-42 3 23 16  
 Wohn. Vorderroßgarten 45 (3 23 16)  
**Kabuschat, Eugen**, Dir. und Kreisleiter, Wallring 6 3 62 07

**Kaczmarek, Arthur**, Feinkosthdlg., Steind. 33 3 30 12  
**Kadach, Curt**, Baumeister, Brismannstraße 4, II 4 14 02  
**Kadeit, August, Kfm.**, Versand f. Manufakturwar., Kaiserstr. 33 4 37 38  
**Kaderelt, Richard**, Klempnermeister, Richard-Wagner-Straße Nr. 47-48 3 37 07  
**Kadglehn, Anguste**, Frau, Mitinh. d. Fa. Hermann Bimler, Goltzallee 14, I 2 30 39  
**Kadigheh, Otto**, + Kfm., Mitteltraghenn 23 (3 06 55)  
**Kadgin, Franz**, Landwirt, Quednau 3 25 00  
**Kähler, Elise**, Frau, Vogelweide Nr. 17, I 2 51 76  
**Kählert, Ewald**, + Blumenhaus, Steindamm 140 3 85 53  
 Wohn. Henriettestr. 1 (3 85 53)  
**Kählerts Bier- u. Weinstuben**, Nachtigallensteig 14 3 56 14  
**Kaelble, Carl, G. m. b. H.**, + Backnang - Zugmasch. u. Sattel-schlepp-, Steinbrech. - Walzen - Dieselmot. - Vertr. Ziv.-Ing. A. Arnold, Hoffmannstr. 22a 4 35 62  
**Kaemmler, Max**, + Bücherrevisor, Helfer in Steuersachen, Mozartstraße 5, pt. 2 38 59  
**Kaempl, Käthe**, + Bahnhofs-wirtschaft Nordbahnhof 3 09 87  
**Kaesberg, P.**, Reg.-Baumstr. a. D., Sachverst. f. statische Berechn. d. Hoch- u. Tiefbaus, Walterstraße 4, I 2 17 14  
**„Käsevertrieb“ Ostpreußen-scher u. Allgäuer-Molkereien** (Inh. Erich Ebert), Weidendamm 49-50 4 34 67  
**Käßner, Franz**, Handelsvertr., Herzog-Albr.-Allee 70 3 33 48  
**Kaetelhof, Hans**, + Prekursorist d. Fa. Robert Meyhoefer, Hagens-träße 38 2 21 80  
**Kasowl, Friedrich**, Schneidermstr., Weidend. 4a 4 26 84  
**Katemann, Prof.**, Facharzt f. Hals-, Nasen- u. Ohrenkrankh., Kantstr. 8, Eing. Altst. Langg. 3 38 85  
 Kaftee, siehe auch Café  
**Kätee-Großrösterel „Knep-hof“**, + Hermann Hausendorf, Wilhelmstr. 13a 3 59 37  
**Käfee Hag, Bremen**, + Gen.-Vertr. Kurt Rastaedt, Königsberg, Markgrafenstr. 3 2 18 54  
**Käfeerösterel Alfred Nischke**, + Schiefer Berg 3 94 06  
**Käffe, Alfred, Dr.**, Städt. Veterinärarzt a. D., Stägemannstraße 70 2 17 31  
**Käffe, Gerhard**, Gen.-Vertretung d. E. Gundlach A. G. Bielefeld, Viehmarkt 4 4 30 43  
**Kahan & Pape**, s. Pape, Gertrud  
**Kahl, Hermann**, + Vertretung., Roßg. Markt 7-8 3 59 84  
**Kahl, Richard**, Landw., Seligenfeld, Kr. Kbg. 4 31 85  
**Kahl, Wilhelm**, Amtsvorsteher, Seligenfeld 4 35 78  
**Kahlau, Alfred**, Kapellenleiter, Cellist, Ausföhrung aller Musik-aufträge, Löben, Langgasse 15 3 02 00  
**Kahlden, v., Erich**, Zweigniederlass., Leiter, Hauptm. a. D., Orselnstraße 8 2 16 49  
**Kahlen, von, Eberhard**, + Hintertragheim 2 3 07 81  
**Kahles, H., Apotheke zur Altstadt**, + Altstadt, Lang-gasse 74 3 00 16  
**Kahstori**, + Professor, Oberarzt d. Inn. Abt. d. Städt. Krankenanst., Hinterroßgarten 52-53 \* 3 42 41  
**Kahnan, Fritz**, Weberi, Vertr., Vorst. Langg. 111, III 4 07 10

**Kahnert, Emil**, Fuhrgesch. u. Möbeltransp., Beford. v. War. j. Art, Unterbab. 19, pt. 4 07 44  
**Kahnert, Erich**, Kaufm., Vogelweide 1 2 48 40  
**Kahnert, Erich**, Lastauto-Fuhrbetrieb, Am Ausfalltor 42 3 72 08  
**Kahnert, Frank, Kfm.**, Luisenallee 74 2 36 37  
**Kahnert, Nachh., Gustav**, Inh. Herm. Ungermann, Schankwirt-schaft, Unterhaberh. 63 4 21 13  
**Kahnert, Walter**, Mechanikermeister, Fahrradhdlg. u. Repara-turwerkstätte, Oberhaberberg 25 4 52 06  
**Kahnus, Hans**, Generalmajor a. D., Hoverbeckstr. 20 3 61 67  
**Kalries, Kurt**, Wild u. Geflügel, Kaiserstr. 31 4 01 07  
**Kalries, Otto**, Kolonialwaren, Weine, Schönfließ 4 27 29  
**Kaiser - Apotheke**, + Inh. Bruno Lange, Kaiserstraße 12 4 30 69  
 Apothek. Lange privat 2 05 82  
**Kaiser's Kaffeegeschäft**, Vorst. Langgasse 37 4 25 65  
 Zweigggesch. Steind. 45 3 02 28  
 Zweigggesch. Mitteltraghenn 19 3 64 53  
**Kaiser, Albert**, Bäckermeister, Tragh. Kirchenstr. 64 3 56 18  
**Kaiser, Erich**, + Betriebsleiter, Bachstraße 7 (3 70 63)  
**Kaiser, Ernst**, Bauing., Kastanienallee 30 2 06 38  
**Kaiser, Franz**, Ofenbaugesch., Lovis-Corinth-Str. 12 2 24 97  
**Kaiser, Fritz**, Malermeister., Hinterlornse 17 4 58 49  
**Kaiser, Gustav**, Baugeschäft u. Holzhandlung, General-Litzmann-Straße 208 2 02 22  
**Kaiser, Heinrich**, + vorm. Johannes Rahn, Textilw.-Vertre-tung, Oberlaak 19a 3 28 59  
**Kaiser, Otto**, Klempnermeister, Bauklempnerei u. Installations-gesch., Hindenburgerstr. 5 2 11 98  
**Kaiser, Victor**, Baumstr., Unter-nehm. f. Tief-, Beton- u. Straßenbau, Sarkauer Str. 4 3 70 26  
**Kaiser, Walter**, Rastenburg, Tiefbau u. Straßenbau, Bauabt. Königsb., Steind. 35 3 03 95  
 Nach Dienstschluß: + Bauleiter Fleischer 2 37 80  
**Kalb, August, Kfm.** (Gaststätte Bierzentrale), Hinterroßgarten 19 3 96 91  
**Kalcher, Eduard**, + Vertreter, Yorkstr. 82 3 35 47  
**Kalcher Otto**, Bankdir., Gen.-Litzmann-Str. 41, II 2 21 08  
**Kalden, Max**, Getreide, Hülsen-früchte, Saaten, Futtermittel, Kniproderstr. 28 3 55 97  
**Kaleck, Karl**, Bau- u. Möbel-tischlerei, Magisterstraße 15 3 59 02  
**Kalln, W.**, Uhrmach. u. Juwelier, Mitteltragh. 21, II 3 94 33  
 Geschäftsz. 8-13 u. 15-19 Uhr  
**Kalinka, Max**, Klempnerei, In-stallateur, Neue Reiferbahn 4 3 11 64  
**Kalinowski, Julius**, Tabakw.-Großhdlg., Vorst. Langg. 114, II 4 34 30  
**Kalinowski, Richard**, Bäcker-mstr., Lauth b. Kbg. 3 71 60  
**Kaisch, E.**, Buchhandlung, Gr. Schloßleichenstr. 2 3 16 94  
**Kallsyndikat**, + landw. Aus-kunftsstelle, General-Litzm., Str. Nr. 18, I (Dr. Arnhold) 2 17 61  
**Kalltzki, Franz**, Wein- u. Spirituosen-großhdlg., Löben, Lang-gasse 2 3 50 48

**Kalk- u. Mörtelwerke, A.-G.**, + Gebauerstr. 74 \* 3 41 21  
 Abt. I Mürtel, Grand Sand, Kies, Terrainausf., eigene Kies-werke u. Schleppeffahrt; Abt. II Baustoffe aller Art.  
 Nach Geschäftsschluß ist zu er-reichen:  
 Wohn. Dir. Hermann Bode, + Haydnstraße 10 2 02 50  
 Wohn. Prok. Emil Peuchert, Craner Allee 47 3 14 18  
**Kalkdienstausstellung**, Leiter Dr. Mirtsch, Steinmetzstraße 34 2 46 37  
**Kalksandssteinwerk u. Kies-baggerel Heyde-Maulen G. m. b. H., & Co., Königsberg, Pr.**, + Steindamm 119-121 3 15 00 3 25 40  
**Kalkstickstoff-Beratungs-stelle**, + Scharnhorststraße 1 2 03 46  
**Kallenbach, Walter**, Techn. Bedarfsartikel, Lutherstraße 9 3 80 37  
**Kallmeyer, Hans**, Kunstmaler, Schützenstr. 2, IV 3 52 20  
 (Atelierbesuche daselbst nach An-meldung)  
**Kallweit, Adolf Paul**, Postinsp. u. staatl. gepr. Kurschriftle-hrer, Schrötterstr. 33 2 07 70  
**Kallweit, Emil**, + i. Fa. Volax G. m. b. H., Mozartstraße 13 2 03 06  
**Kallweit, M.**, Hausbesitzer, Schnüringstr. 38 4 56 33  
**Kallweit, M., & Co.**, + techn. Oele u. Fette, Orselnstr. 6 2 01 39  
**Kallweit, Robert**, + techn. Oele u. Fette, Orselnstr. 6 2 01 39  
**Kallweit, Willy**, Elektro-u. Radiohilfe, Altröb. Prediger-str. 2b 3 31 12  
**Kalney, Paul** (Onkel Paul), (Fest-leiter), Robert-Koch-Str. 8 3 24 77  
**Kalski, Karl**, Blumenzentrale, Fritz-Tschierse-Platz 7 3 12 88  
**Kalt-Vulkanisier-Betrieb** u. Neugummierung, + Spezial-tät: Förderband, Georg Woska, Kaiserstraße 6a 4 21 67  
**Kallinski, Gustav**, + Schnei-dermstr., Freystr. 9 3 36 10  
**Kalweit, Frida**, staatl. gepr. Massieurin, Neue Reiferbahn 5 3 37 29  
**Kalwells, Toni**, Damenmod., Oberlaak 21, II 3 78 36  
**Kamera-Lichtspiele**, + Sackheim 22 (3 21 01)  
**Kameradschaft Masuren** d. NSDStB, + Alcemannhaus, e. V., Geseccusstr. 11 3 80 80  
**Kameradschaftsbund Deutscher Polizeibeamten** (im Reichsbund d. Deutschen Be-amten e. V.) e. V., Hans-Sagan-Straße 26, III, Gau Ostpreußen } 2 03 00  
 Orsgr. Kbg., Pr. }  
**Kameradschaftshaus d. Studentenwerks**, Herzog-Albrecht-Platz 2 3 22 15  
**Kameradschaftshelm Nachrichten-Abteilung**, Kalthöfer Kirchenstr. 3 13 62  
**Kameradschaftslager** d. Ban-leitung Gutenfeld 4 14 41  
**Kameradschaftslager** Kraussen 4 29 88  
**Kaminski, Otto**, + Eisenbahn-Oberamtmann, General-Litzmann-Straße 32a 2 33 77  
**Kaminski, Walter**, Ober-Kens.-Rat, Wehnerstr. 16 3 67 70  
**Kaminsky & Buldmann**, Schifffahrt n. Spedition, Schlei-senstraße 1 4 33 21 4 33 22 4 33 23  
**Kaminsky, E., Nachh.**, G. m. b. H., Fabrik v. Fleisch- u. Wurstw., Hauptgesch. Burgstr. 10 3 05 22  
 Zweigggesch. Sackh. 83 (3 05 22)

Vereinigte Dampfwäscherei wäscht gut und billig • Tel. 220 21

**E. Juknat** • Tischlermeister • Fenster / Türen / Möbel • 3 58 47 • Laden- und Innenausbau • tieper Weg 28/52



Vereinigte Dampfwäscherei wäscht mit feinsten Seifenflocken .Tel.2021

**Kaminsky, Fritz**, i. Pa. Kaminsky & Buldmann, + Haarbrückerstraße 11 (4 33 21)

**Kaminsky, J. G.**, Buchdruckerei, Preßvergoldanst., Kransschleif-Druckerei, Franzö. Schulstr. 2 3 24 37

**Kaminsky, Karl**, + Kaufmann, Schmiedestr. 12b (3 30 89)

**Kaminsky, Stephan**, Dr., Studienrat, Wallenrodstr. 4 3 58 57

**Kaminsky, Walter**, Hülsenfrüchte, Saaten-Großhdl., Schanzenquerstraße 4 4 47 33. 4 47 34

**Kaminsky, Walter**, Prokurist, Gen.-Litzmann-Str. 32b 2 09 60

**Kamm, Gerhard**, Raumgestalter u. Ausstellungsgestalter, Schritterstraße 16 2 20 43

**Kammer, Reichsbahnoberinspektor** Straußstr. 13, pt. 2 14 00

**Kammer, Emil**, Obst- u. Südf. frucht. Hdlg., Steind. 147 3 69 24

**Kammer, Otto**, + Inh. d. Messe-Restaurants-Betriebe 3 12 30

**Kammer, Paul**, Hüttenwerkver-treter, Tiergartenstr. 53a 2 33 09

**Kammer, Rudolf**, Postinspektor a. D., Roonstr. 16, I 4 56 50

**Kamolz, Erich**, Ingen., Hagen-straße 61 2 46 08

**Kampfert, E.**, Sattlermeister, Sattler- u. Polsterwerkstatt, Alter Garten 31 4 08 24

**Kampiring Deutscher Glaube**, + Bezirksring Königsberg, Pr., Geschäftsstelle Altroßg. Kirchen-straße 7 3 87 31

Landesring Ostpreußen 3 57 64

**Kamran, Erich**, Kolonialw., Obst u. Gemüse, Altroßg. Predi-gersstraße 26c 3 20 76

**Kamutski, Albert**, Klempner-mstr., Klempn. u. Installations-gesch., Steile Str. 14a 3 00 20

**Kanallationswerke** (+ s. Kfg. Werke u. Straßenbahn, G.m.b.H.)

**Kanert, Gerhard**, Kantor Neue Damg. 27, vereid. Kursmakler, vereid. Sachverst. für Getreide, Saaten, Futtermittel d. Industrie-u. Handelskammer f. Ost- u. Westpr. Wohn. Hagenstr. 28 2 16 63

**Kanert, Herta**, Bilanzbuchhalterin, Hermannallee 5a 2 03 37

**Kanitz, J.**, Zollrat, Schubertstr. 4, I 2 35 35

**Kanitz, Willi**, + Laak-Apothek., Oberlaak 21 3 03 52

**Kannapin, Max**, Lederhdlg., Tragh. Mühlenstr. 27 3 02 37

**Kannappel, Eugen**, Gemüsehan-dlung, Lauth 30 3 59 49

**Kannowski, Otto**, + Filialleiter der Magirus-Werke, Ulm-Donan, Beethovenstr. 25 2 10 53

**Kant-Drogerie**, + Inh. Paul Schenk, Kaiserstr. 48 4 05 71

**Kantel, Walter**, Kfm., Krönchen-straße 14-15 3 10 27

**Kantermann, Leo**, Warengroß-handl., Mozartstr. 32 2 18 24

**Kanter-Verlag**, + Tragh. Pul-verstraße 20 3 01 01

**Kantline Standortlazarett**, Marauenhof, Schwalbenweg 3 59 39

**Kantline Standortlazarett**, Yorkstraße 65 3 18 31

**Kanu-Verein Ostland e. V.**, Altst. Holzriesenstr., Bootshaus 4 22 49

**Kapp, Rudolf**, + Dr., Bezirks-leitung der Bausparkasse GDF Wüstenrot, Schwarzortler Weg 2 3 72 56

**Kapuschenski, Bruno**, Dabliengärtneri, Gartenbau, Hammerweg 33 2 51 36

**Karahl, Artur**, Kfm., Vorderroß-garten 25 3 62 09

**Karall, Christoph**, Kriegs-blinder, Gerbardstr. 11 2 30 77

**Karalus, Emil**, Konfitürengesch., Unterhaberberg 12a 4 18 18

**Karasz, Otto**, Bäckerei, Linden-straße 30 4 14 08

**Karczewski, von, Erich**, Hufenallee 57-59 2 07 00

**KARDEX-SYSTEM**, + s. unter Krause, E. Heumarkt 9-10 3 81 10

**Kareß, Curt**, Hauptgeschäftsführ. d. Ostpr. Verwaltungs-Akademie, Hagenstraße 10a 2 15 12

**Karkossa, Leo**, Tapeziererstr., Altst. Bergstr. 43 3 27 50

**Karkutsch u. Migge**, Herings-Einfuhr, Lizenstr. 4 3 09 16

**Karkutsch, Helnr., Nacht**, Färberei u. ehem. Waschanstalt, Fabrik u. Kontor, Gebuhrstr. 24 3 02 20

Zweiggesch. Hufenallee 55 2 15 64

**Karlisch, Wilh.**, Bootswerthes., Sackh. Neue Gasse 4 3 71 59

**Karlshuber Lebensver-sicherung A.-G.**, + General-inspektion, Poststr. 16 3 70 37

Wohn. Generalinspektor Dr. Hel-muth Roth, Rosenkranzallee 20 3 86 13

**Karlisch, Adolf**, + Kfm., Kniprodestr. 17 3 50 14

**Karnowski, Richard**, + Eta-blisement Stadtpark, Juditer-Kirchenstr. 52-54 4 46 66

**Karoliak u. Schlenker**, Lebens-mittel, Meisenweg 26 2 38 34

**Karos, Paul**, + Oberintendantur-inspekt. a. D., Hufenallee 39, Gartenhaus 2 36 25

**Karow, Erich**, Mühlenbesitzer, Kastanienallee 49 2 04 72

**Karow, Gustav**, + Königberger Walzmühle, Holst. Damm 103-114 \* 2 45 47

**Karp, + Dr.**, Rechtsanwalt, a. Ober-landesgericht, Büro Münzstr. 14 3 28 10

Wohn. Goethestr. 8, I 2 26 44

**Karpa, Paul**, Dr. med., Stein-damm 10b 3 64 60

**Karper, Rechtsanwalt** u. Notar, Bürozeit 8 $\frac{1}{2}$ -13 und 16-19, Steindamm 152, II 3 80 59

Wohn. Straußstr. 15 (3 80 59)

**Karpowski & Klein G. m. b. H.**, + Heizungs-, Lüftungs-, Klima-, Be- u. Entwässerungs-anlag., Eisenkonstruktion., Ma-schinenbau, Fabrikation u. Ver-trieb industrieller Erzeugnisse, Unterhaberberg 32-33 4 12 00. 4 12 02

E. Klein, Unterhaberberg 32-33 4 12 02

**Karpowsky, Georg**, Inh. W. F. Richau, Handelsvertretungen, Schnüringstr. 37, II 4 52 66

**Karrer, Erich**, + Standesbeamt., Körteallee 41, I 2 34 65

**Karrer, Hans**, + früher Max Neumann, Kohlen, Koks, Briketts, Lager u. Kontor: Bittrichstraße 4 55 94

Wohn.: Tragh. Kirchenstr. 77 (4 55 94)

**Karrer, Rudolf**, Elektrofkm., Paulstr. 1, Vertr. d. Pa. Oskar Böttcher, K.-G., Berlin, Stark-strom, Schwachstrom, Radio 3 70 92

**Karsladi, Rudolph**, Aktien-gesellschaft, Kaufhaus, Schmiede-straße 14-18 3 67 50. 3 67 51. 3 67 52

**Karste, Heinrich**, Bäckermstr., Sackheim 115 3 67 30

**Kartoffelwirtschaftsverband Ostpreußen**, Hufenallee 60 2 37 42

**Kartonnagenfabrik, Königs-berger**, + Gebr. Schaack, Sackheim 67 \* 3 22 77

**Kartro, K.-G.**, + Georg Krüger & Co., Berlin-Balensee, Verkaufs-ltg. f. Ost- u. Wpr. Willy Jasper, Cranzer Allee 178 3 35 58

**Karznowsky, O.**, Dampfschiffs-reederei, Neue Reichsbahnbrücke 3 37 13

**Kaschade, Dr. + Strauß**, Notar, Dr. E. A. Meyer, Rechtsanwält., Französische Str. 20 3 23 66. 3 24 21

Dr. Kaschade, Wohn.: Goltz-allee 2 2 33 10

**Kaschewski, Franz**, Feinbäcke-rei, Roßg. Markt 4 3 28 94

Zweiggesch. Münzstr. 29 (3 28 94)

Wohn. Kollegienstr. 1 (3 28 94)

**Kascheika, Willy**, Eisenwaren, Haus- u. Küchengeräte, Glas u. Porzellan, Vorderroßg. 25 3 85 52

**Kaschuh, Emil**, Herzog-Albr.-Allee 24 3 72 05

**Kaschmelk, Heinz**, + Sperrholz u. Furniere, Altst. Tränk-gasse 13 3 29 72

Wohn. Altst. Holzriesenstr. 5, II 4 16 00

**Kaschub, Fritz**, + Küster u. Friedhofsinsp. d. Löbenichtkirche, Löben. Kirchenpl. 11 3 79 27

**Kaselowski, A.**, Blumenhaus Zur Kranzspende, Straße der SA 60 3 55 78

**Kasemir, W.**, Betriebsleiter, f. Schichau, G. m. b. H., Lawken, Str. 1056, Ecke Str. 1053 2 24 27

**Kaspar, Hans**, Fleischerh., Spez-wurstf., Fleisch- u. Wurstwaren, Löben. Langgasse 16 3 03 60

**Kasper, Gustav**, Bäckerei, Schnüringstr. 26a 4 08 07

**Kasper, Paul**, Dachdecker-mstr., Tiergartenstr. 53 2 50 65

**Kasperei, August**, + Verlags-leiter d. Sturmverlag G.m.b.H., Hammerweg 7a (4 57 27) u. 2 03 31

**Kasperei, Charlotte**, Brahm-straße 15 2 10 82

**Kasprk, August**, Bäckermstr., Hagenstraße 43 2 12 18

**Kasprowitz**, + s. Casprowitz

**Kasbaum, W.**, + Gebrauchsgra-phiker, Am Fließ 17b über 3 93 25

**Kasseler Farben- u. Lack-fabrik Reihlen & Co.**, Kassel, + Gen.-Vertret. f. Ostpreußen, Büro u. Lager Königsberg, Pr., Fließquerstr. 3-4 3 55 14

**Kassenblock**, + s. Otto Krüger 2 39 28

**Kassen-Zahnärztliche Ver-einigung Deutschlands**, + Körperschaft öffentlich. Rechts, Bezirksstelle Königsberg, Pr., Schönstr. 18, Dienststg. 8-16 $\frac{1}{2}$ , Sonnabend 8-13 $\frac{1}{2}$  3 76 45

**Kassner, Georg**, Immobilien-Makler, Ziegelstr. 12a 3 52 78

**Kast, Oscar**, Bücherrevisor, Henschenstr. 1 3 56 22

**Kasten, Heinrich**, Fahrradgroß-hdlg., Mühलगund 8 3 27 95

**Kastka**, Gendarmerieobermeister, Hinterroßgarten 28 3 61 92

**Kastroll, Kurt**, Dipl.-Ing., techn. Prok. d. Ostpreußenwerk A.-G., Scherresstraße 3 2 20 08

**Kasemeck, Willy**, Bau-Ingen., General-Litzmann-Straße 99, III 2 45 44

**Katasteramt**, + Adolf-Hitler-Straße 14-16 \* (2 41 31)

**Katharinen-Krankenhaus** + s. n. Krankenhaus

**Katharinen-Schwester**, Am Bahnhofswall 9 4 12 21

**Katharinen-Stift**, + Kinder-heim, Oberhaberberg 20 4 12 19. 4 12 20

Bauschulungsschule, Oberthei-cher 18-19 3 14 08

**Kathens, Wilhelm**, Banmeister, Berliner Str. 108 4 12 68

**Kather, Alfons**, Reisevertreter, Rennparkallee 68 3 76 43

**Kather, L., Dr.**, Rechtsanw. u. Notar, Büro Kantstr. 1? 3 02 11

Wohn. Kastanienallee 2b 2 25 82

**Kathol. Fürsorgeverein**, Sack-heim. Kirchenstr. 13 3 07 14

**Kathol. Mädchenheim**, „St. Theresenheim“, Rennpark-allee 70-78 3 35 15

**Kathol. Pfarramt**, + Haberberg, Pfarrer Hoppe 4 36 50

Kaplan, Voßwinkel (4 36 50)

**Kathol. Pfarramt**, Gemein-de-saal, Oberhaberb. 21 4 36 51

**Kathol. Pfarramt St. Adalbert**, + Kastanienallee 11, Pfarrer, Braun 2 22 88

Kaplan Wienbusen (2 22 88)

**Kathol. Propstel**, + Kathol. Kirchenplatz 1a 3 20 36

**Kathol. Propstel-Gemeinde**, Kaplanei, Kath. Kirchenplatz 2 3 31 48

**Kathol. Propstelkasino**, Ge-meindehaus, Kathol. Kirchen-platz 4 3 75 13

**Kathol. Propstelkirchen-kasse**, + Kassenstunden 9-13, Kathol. Kirchenpl. 3 (3 20 36)

**Kathol. Studentenseelsorge**, + Theaterstr. 8, pt. 3 68 93

**Katschrowski, Johann**, Flei-schermstr., Unterhaberberg 91b 4 39 40

**Katt, Arthur**, + Großhandel u. Lager in Damen- u. Regenbekle-dung, Pelzwarenlg. i. Georg Hü-nerdt, Damen-Mantelfabr., Breslau, Vorst. Langgasse 64 4 44 40

**Katt, Julius**, Entwurf u. Aus-führung v. Gärten u. Grünan-lagen, Gartenstr. 9 2 16 31

**Kattenlidi, Balder**, Dr. med., Facharzt f. Lungenerkrankheiten, vorm. tgl. 10-12, nachm. nur Mont. u. Do. 17-19, Giese-brechtstraße 2-3, pt. 3 78 17

**Kattern, Robert**, Kfm., Altst. Langgasse 1-3 3 61 77

**Katz, Albert**, Viehgeschäft, Rosenauer Str. 6 4 09 58

**Katzschke, Otto**, Postsekretär, Drummstraße 6 3 11 52

**Kaufmann, Fritz**, + Rechtsan-walt, Büro Kneiph. Langg. 45 3 04 41

**Kaufmann, Georg**, + Anzei-ger, Plakat- u. Werbemittel-Ver-treter, Börsestr. 1a 4 30 97

Wohn. Böhmerstr. 3 (4 30 97)

**Kaufmann, Margarete**, Fran. Hardenbergstr. 7 2 09 65

**Kaufhof Kröll & Co.**, Spezial-geschäft f. Damen-, Herren- u. Kinderschuh, Steindamm 40-42 3 81 31

**Kaufhold, Erich**, Geschäfts-führ. Vorstandsmittglied d. Auto-pression Ostpreuß., e. G.m.b.H., Kaiserstraße 52 4 59 62

**Kaufhold, W.**, + Inh. Carl Gün-ther, opt. u. mechan. Institut, Tragh. Kirchenstr. 46 3 17 29

**Kaufmännische Krankenkasse, Halle(S.)**, Ersatzkasse, Geschäftsstelle Königsberg, Kant-str. 10 u. Bezirksverwaltung Ostpreußen, Koggenstr. 9-10 3 53 32. 3 53 53

**Kaufmännischer Verein**, Börse, Eing. Kötterbrücke 4 04 42

**Kaufmann, K. G.**, Häute- und Fellgroßhdlg., Zweigniederlass. Königsberg, Pr., Vorst. Lang-gasse 63 4 16 73

**Kaufmann, M. & Co.**, Konfek-tionen u. Schtes. Leinenversand, Turnerstr. 5 4 16 12

**Kaufmann, Paul**, Pfarrer, Büro d. Inneren Mission, + Tragh. Pulverstr. 32, I 3 62 34

Wohn. Vogelweide 8, II 2 31 55

**Kaul, August**, Kaufmann, Schönlieb 4 24 80

**Kaul, Christine**, Landwirtin, Lauth b. Kbg. 3 85 28

**Kaul, Fritz**, Verkaufsdirektor d. Adlerwerke, Filiale Königsberg, Pr., Scherresstr. 14 2 11 69

**Kaul, Georg**, Vertreter, Plantage Nr. 26 4 48 73

**Kaubars, Erich**, Geflügel-Groß-hdl., Friedl. Torpl. 5 4 04 57

**Kaulbarsch, Heinz**, Bäcker-mstr., Jerusalem Str. 37 4 40 30

**Kaulitzki, E.**, Feinbäckerei, Mit-teltragheim 21, Schiefer Berg 3, Kötterstraße 24 3 22 74

**Kaun, Bruno**, Polsterer- u. De-korateurmstr., Franzerstr. 23 3 34 78

**Kaun, H.**, Zimmermeister, Lobeckstraße 10, III 3 02 89

**Kausch, Bruno**, Frühstücks-börse, Börsestr. 9 4 12 55

**Kausch, Paul**, Gastwirt, Haus d. Arbeit, Vorderroßgart. 61-62 3 90 47

**Kausek, Fritz**, Düngemittel, Steinstr. 27, I. M. Stromeyer, Kohlenhandelsenges., Berlin, Comp. Industrielle & Charbonniere, An-wers 2 53 16

**Kautz, Major**, Kronprinzenstr. 4 2 13 68

**Kautz, Aug.**, Reparaturwerkst. I. landw. u. Industrie-Masch., Ge-räte u. Ersatzteile, Unterhaber-berg 64a 4 00 86

„Kavalier“ + reinigt, bügelt, repariert alle Garderoben, Walsche Gasse 3a 3 57 01

**Kawollitzke, Walter**, Textilver-treter, Hagenstr. 33, II 2 06 12

**Kawka, Konrad**, Nikolaistra. 6, II 3 87 58

**Kayk, Paul**, Kolonialwaren, Sack-heim 76 3 66 41

**Kayma, Direktor**, Regentenstr. 31 2 25 50

**Kayser**, + Postrat, Dr., Hans-Sagan-Straße 76 2 33 54

**Kayser, Paul**, Drogerie Harder-hof, Hindenburgstr. 81 2 08 19

**Kayser, Richard**, Friseur-Salons, Sackheim 1 3 30 04

**KdF-Halle**, Horst-Wessel-Str. 4 04 63. 4 04 64

**Keckeisen, Karl**, Dr., Ober-stabsveterinär, Cranzer Allee 86 3 28 55

**Kecker, Dr. med.**, Arzt (8-10, 16-17, auß. Mittw. u. Sbd. nachm.), Beethovenstraße 15 2 17 00

**Kecker, Franz**, + Malermstr., Litaue Wallstr. 59 3 05 40

**Keddy, Erich**, I. Spielleiter, Gen.-Litzmann-Str. 110 2 27 61

**Keglerhelm Königsberg, Fr.**, + Marauenhof, Arno-Holz-Straße 23 3 10 13

**Kehl, Hans**, Direktor d. Deut-schen Bank, Filiale Königsberg, Hermannallee 21 2 07 87

**Keher, E.**, Zahnärztin (9-13, 15-17, auß. Mittw. u. Sonnab. nachm.), Hagenstr. 58 2 07 14

**Keher, Eduard**, Ban- u. Möbel-tischlerei, Gebuhrstr. 20, Hof 3 56 58

**Keher, Paul**, Bankrevisor, Hufenallee 68a 2 18 13

**Keihlert, Paul**, Unterhaber-berg 62 4 50 94

**Keilmann, Bruno**, Dr. med., Arzt, Sprechst. 9-11 täglich, 16-17 auß. Mittw. u. Sonnab. nachm., Str. d. SA 73 3 05 15

**Keibel, Franz**, Bäckermeister, Altst. Langgasse 41 3 32 38

**Keichel, Bürgermeister a. D.**, Wehnerstr. 3 3 79 22

**Keichel, Albert**, Kolonialw.-Großhandlung, Weidendam 20 \* 4 58 21

**Keichel, Willy**, Kfm., Kolonial-waren-Großhdlg., Lawsker Allee Nr. 5 2 00 94

**Keil & Sohn, L.**, Generalvertre-tungen f. Kolonialwaren, Luth-erstraße 7 3 06 73

Nach Geschäftsschl. Rudolf Keil, Lutherstraße 7 3 06 73

**Keilhack, Herta**, Frau, Vogel-weide 6, II 2 08 24

**Keilus, Willi**, Stadtberinspekt., Friedrichsw. Allee 50 2 31 17

**Keirath, Wilhelm**, + Tape-zierermstr., Altst. Bergstr. 41-42 (3 02 76)

**Keich, Erich**, + Autofuhrer, für Transporte aller Art, Sied-lung Schöafieß 4 55 71

**Keich, Erich**, Kfm., Vertretung., Kniprodestr. 13 3 89 38

**Kapag** Isolierbau-, Dekorations- und Hartplatten  
Vertriebu. Lager: Sperrholz-Hempel  
Lizentgrabenstr. 24 + Fernruf 33625



Vereinigte Dampfwascherei wäscht gut und billig • Tel. • 220 21

**Kelch, Kurt**, Zigarren-Spezialgeschäft, Kathol. Kirchenstr. 3 3 30 47

**Keller**, Generalleutnant, Oberleutnführer 17 3 61 36

**Keller**, + Dipl.-Ing. i. Fa. Julius Berger Tiefbau A.-G., Scharnhorststr. 15 2 19 74

**Keller, Dr., Zahnarzt**, Steindamm Nr. 65, II 3 23 05

**Kellermann, Max**, Borchertstraße 9 4 19 52

**Kellert, Auguste**, Transportbegleiterin, Wrangelstr. 30, III 3 55 31

**Kellat, Herbert, Dr.**, Hoversbeckstraße 23, II 3 04 63

**Kelling, Emil, G. m. b. H.**, Zentralheizungen, Lüftungsanlagen, Warmwasser, Magisterstr. Nr. 67-71, Lager Vogelstr. 17 3 58 48, 3 58 36

Büro 7-16, Sbd. bis 13, Geschäftsführ.: Dipl.-Ing. E. Röder, Roederstraße 9 2 12 44

**Kellinghusen, Major**, Hammerweg 3, 2. Eing. 2 13 06

**Kellmann, Arthur**, + Kurfürstendamm 10 4 37 05

**Kemmerl, Otto**, Malermstr., Friedrichstr. 11 3 35 89

**Kemma-Lenz G. m. b. H., Königsberg, Pr.**, Schönfelder Allee 57 4 56 09

**Kemma, J.**, Breslan, Dieselmotorwalzen +, 2 32 88

**Kempa, + Dr.**, Med.-Rat, Gesundheitsamt, Kollegienpl. 2 3 15 25

Wohn. Kurisch. Weg 9 3 23 04

**Kempf, Hans**, Handelsvert. für Sattlerwaren, Leder u. Lederverz., Hohenzollernstr. 12- 3 68 64

**Kempf, Hermann**, + Kapitän, Inspektor d. Kohlen-Import n. Poseidon Schiffahrt, A.-G., Ottokarstraße 13 2 34 23

**Kempier, Paul**, + Ohering. d. Fa. Joh. Haag, Zentralheizungen A.-G., Schillerstr. 1 2 38 78

**Kempka, Adolf, G. m. b. H.**, + Bier-Großhdlg., Kontor Vorst. Langgasse 24-25 4 30 08

**Kempka-Stuben** (Gaststätte), Kneiph. Langgasse 8 3 08 90

**Kempowski, Paul**, Obst-, Gemüse-, Südrüchte-Großhandlung, Altst. Langgasse 48 3 56 05

Wohn. Schief. Berg 16 (3 56 05)

**Kempowski, Walter**, Obst-, Gemüse-, Südrüchte-, Kartoffel- und Zwiebel-Großhandlung, Gr. Domplatz 2 3 51 60

**Kemsat, Ernst**, + l. General-Landschafts-Syndikus, Landhofmeisterstraße 17 (3 74 32)

**Kemsias, G.**, Buchdruckerei, Kl. Domplatz 4 1 36 31

**Kemsias, Herbert, Dr. jur.**, Rechtsanwalt, Steindamm 76-78, Büro u. Wohnung 3 69 43

**Kemsies, L.**, + Hausbesitzerin, Rich.-Wagn.-Str. 45-46 3 55 22

**Kemsias, Otto**, Haarformer, Junkerstr. 15, I 3 36 05

**Kendelbacher, Walter**, Baumeister, Gustloffstr. 51 2 31 62

**Kenkel, Eduard**, Schriftleiter der Preussischen Zeitung, Schützenstraße 1 3 57 00

**Kennweg, Gustav**, + Friedhofinsp., Gaaßstr. 19 2 18 29

„Kopa“, Aktiengesellschaft, Steindamm 149 3 95 93

**Kerlinis, Kurt**, Kaufmann, Dornstraße 2 2 04 13

**Kerkhoff, Fritz**, Inhab. d. Fa. Rafflenbeul & Loewe, Hammerweg 24, III 2 10 90

**Kerklen, Max**, Malermeister, Richard-Wagner-Str. 11 3 37 15

**Kerner, Willy**, Immobilien-Makler, Straße der SA 60a 3 57 50, 3 67 81

**Kerrutt, Ernst**, Süßwaren-Großhdlg., Steind. 11-12 3 70 09

**Kerschbaumer, Eduard**, Rentier, Theaterstr. 1, I 3 85 47

**Kerschenshteiner, Anton, Dr.**, Präsident d. Landesarbeitsamts Ostrp., Admiral-Scheer-Str. 4 2 02 87

**Kerschowsky, Oberlandwirtsch.-Bat. a. D.**, o. Oekonomierat, Beethovenstraße 14 2 22 67

**Kersten, Rud.**, Konditoreibes., Hufenallee 27 2 17 39

Wohn. Luisenhöf 7 (2 17 39)

**Kersten, W.**, Zahntechnikermstr., Laboratorium, Tiergartenstr. 47 2 53 31

**Kerwien, Adolf**, Tischlermstr., Jerusalem, v.-Rußdorf-Straße 18 4 24 98

**Kerwien, Georg**, Baumeister, Baugesch., DEOB-Schnellbauaustrocknung, Friedmannstr. 29 3 35 38

**Kerwien, Karl**, Schneiderei, Bügelanstalt, Weißbergerstr. 21a 3 76 32

**Keßels, Paul**, Dir. d. Landesfremdenverkehrsverbandes Ostrp., Tiergartenstraße 49b 2 37 38

**Keßlau, Karl**, Wein- u. Bierstuben, Lizenzgrabenstr. 5 3 85 50

**Keßler, Korvettenkapitän (Ing. E.)**, Cranzler Allee 50 3 84 61

**Keßler, Helene**, Frau, Julebenthal 1, III 2 32 13

**Keßler, Paul**, Hafen-Drogerie, Holländerhammstr. 11b 3 73 48

**Keßler, R.**, Landw., Boyenstraße 32 2 37 34

**Keßler, Walter**, Landw., Klein Ratshof 2 37 57

**Keuch, Richard**, Kfm. (Kolonialwaren), Rippenstr. 25 3 52 10

**Keuchel, Addi, Frau**, Privatier, Münzstraße 4, II 3 96 13

**Keup, Georg**, + Kaufmann, Gaaßstraße 17 2 18 39

**Kentzer, Georg, Kfm.**, Straußstraße 5 2 31 89

**Kewitsch, Artur**, Kolonialw.-Feinkost, Albertstr. 8 3 73 27

**Kewitsch, P. A.**, Klavier-Stimmen u. -Reparaturen, Hohenzollernstraße 6. pt. 3 68 18

**Keyssell, William**, + Webw.-Vertretungen, Kaiserstraße 3b (4 41 56)

**Elby, Max**, Werkst. neuzeitlicher Bildnisphotogr., Inh. Julie Kiby, Straße der SA 68, Hofgeb. 3 00 36

**Kickbusch, Ing. KWS**, Abtlg. Kanalwerk, Friedrichswalder Allee 33a 2 10 24

**Kiebert, Gustav**, Schneidermstr., Hinterroßgarten 18 3 23 02

**Kieler, Dr.**, Geschäftsführer d. Milch- u. Fettwirtschaftsverbandes Ostrpreußen, Kronprinzenstraße 5 2 08 96

**Kiehne, Otto**, Kfm., Handlungsbevollmächt. h. d. Ostpreußenwerk A.-G., Ritterstr. 24 2 14 94

**Kiekheben-Schmidt, Erwin**, + Dipl.-Kfm., Schriftleit., Gaaßstraße 1a 2 24 29

**Kielhorn, Ernst**, Schneidermstr., Freystraße 21 3 09 31

**Kienapfel, Bruno, Dr.**, Oberstabsarzt, Nicoloviusstraße 35 2 45 49

**Kienast, Paula**, + Kl. Schloßteichstraße 8 3 18 41

**Kienzle, Taxameter- u. Apparate A. G.**, + Villingen-Schwarzwalder, Taxameter, Tachografen, Kilometerzähler etc., Kaiserstraße 31a 4 54 52

**Kiep, Major**, Cranzler Allee 50 3 94 60

**Kies-, Grand-Lieferung**, + s. n. Kalk- u. Mörtelwerke A.-G.

**Kies-, Grand- u. Steinlieferungen**, + 2 18 71

**Kiesgraben bei Christburg, Wpr.**, + siehe Gutzeit, Erich, Dipl.-Ing.

**Kieselbach, Ernst**, Fahrräder, Radio, Vorst. Langgasse 127 4 45 27

Nach Geschäftsschluß 4 16 07

**Kieselbach, Kurt**, Handelsvertreter, Bledauer Straße 8, II 2 16 72

**Kieselbach, Richard**, Malermstr., Unterhab. 41, II 4 17 16

**Kieserling, Robert**, Betonstraßenbau, Unterlaak 28, II 3 58 43

**Kieslieferung. Lastantofuhrbetrieb H. Lehwald**, + Tulpenweg Nr. 2-4 3 51 28

**Kieser, Walter**, Hofmannstr. 2 4 19 81

**Kieswetter, Robert**, + Ober-Ing., Sachv. i. allg. Maschinenbau, Elektrotechnik, Kraftfahrzeuge, Mitglied der Reichsfachschaft f. das Sachverständigenwesen, Vogelweide 1 2 10 66

**Kieswerk d. Lastantobesitzer, o. G. m. b. H.**, Kies- u. Steinlieferung, Hochmeisterstr. Nr. 20, III 4 57 00

**Kiewe, Leo, Dr.**, Neue Dammgasse 33 4 46 64

**Kiewitt, Heinrich**, Hauptmann Schönstraße 19a 3 62 03

**Kiewitt, Walter**, + Direkt. d. Haupthandelsgesellschaft ostrp. Landw. Gen. m. b. H., Kurischer Weg 8 3 75 76

**Kilburger, Robert**, Oberstltn., Körteallee 26 2 03 01

**Kilburger, Rudl**, Prokurist d. Brauerei Schönbusch, Stobäustraße 1 2 37 86

**Kilian, Ernst, Dr.**, Studienrat, Weberstr. 7, II 2 09 41

**Kilian, Gustav**, Feinbäckerei, Schönbergerstr. 12 3 88 67

**Kilkowski, Fritz, Dr. jur.**, Am Stadtwald 50 2 21 70

**Killat, Ruilos-Drogerie**, Tiergartenstr. 41, Hagen-Drogerie, Hagenstraße 33 2 19 61

**Killis, Franz, Kfm.**, Gen.-Vertretungen u. Musterlager, Kaltböfische Straße 36 3 89 67

**Killus, Erich, i. Fa. Geschenkhause Kilbus, Kneiph. Langg. 40, Tragh. Palverstr. 31 3 85 11**

**Kimm, Fritz**, Handelsvertret. d. Tabakbranche, Hinterlomshe 7-8, I 4 57 32

**Kimritz, Paul**, Bildhauer-Atelier: Nasser Garten 50 4 24 75

Wohn.: Kai 7 3 28 79

**Kind, Reg.-Rat**, Aschmannallee 5 2 03 90

**Kind, Herbert**, Bauingenieur, Steffekstraße 21 2 06 45

**Kind, Johannes**, + i. Fa. Carl Mathes, Tragh. Kirchenstr. 63 (3 10 97)

**Kinder, Elly**, + Fremdenheim, Vorderroßgart. 26-27 3 61 72

**Kinder, Emil**, Autofuhrbetrieb, Charlottenburg 2 29 44

**Kinder, Franz**, Baugeschäft, Ziegel- und Sägewerk Rippen bei Ludwigsort, Baustelle Spandienen 4 21 86

**Kinder, H.**, Fuhrhalter, Aweider Allee 87 4 07 06

**Kinder, Otto**, Damenschneiderei u. Plisseebrennerei, Ziehoenstr. Nr. 18 2 54 09

**Kinder, Walter**, + Architekt, Agentur Juditten 2 31 23

**Kinder, Willy**, + Gartenbauetr., Juduthweg 2 2 31 23

**Kinderklinik d. Universität**, + siehe Univ.-Kliniken 3 64 33

**Kindermann, Herbert**, Am Ausfalltor 40 3 87 97

**Kindermann, Wilhelm**, + Cranzler Allee 26 3 60 59

**Kinderwagen**, + s. Spezialgeschält

**Kindor, Luisenallee 14a 2 15 31**

**Kindt, Landwirt**, Jerusalem bei Schönflies, Kr. Kbg. 4 09 15

**Kinkel, A., A.-G.**, Hauptspeditionsbüro, Vorst. Langgasse 73 \* 4 61 51

Außer. verbind. d. Zentrale mit: Abt. Lagerebetrieb Abt. Möbeltransport Exped. Sammelchuppen Süd, Sammelverkehr Osthalde

**Kino-Reklame**, + Reklamebüro WAK, Inh. B. Schröder, Steindamm 165-167 3 79 13

**Kintscher**, + Dr., Reichsbahnoberrat, Wohn. Cranzler Allee 31 \* (4 63 21)

**Kiphard**, + Reichsbahrat, Werkdirekt. im Reichsbahn-Ausbesserungswerk, Buddenstr. 23, Amtszimmer u. Dienstwohnung \* (4 63 21)

**Kirsch, Klaus**, + Werbegaben jed. Art, Gen.-Vertretung d. Fa. Wilhelm Eilers jun., Bielefeld, Lawsker Allee 31 2 24 95

**Kirche, Hermann**, Bäckermstr., Drummstraße 35 3 91 96

**Kirchengemeinden**, + s. Evangelische Kirchenbehörden-gemeinden

**Kirchlich-soziale Frauengruppe**, Geschäftsstelle Steindamm 172a, I 3 26 62

**Kirchner, Postassessor**, Dipl.-Ing., Rudauer Weg 6 2 23 40

**Kirchner, Edith**, Rektorin, Brahmstraße 7, III 2 34 51

**Kirchner, Georg**, Dentist, Lutherstraße 10, I 3 06 24

**Kirchner, Gg.**, + Hermann-Göring-Str. 199-205 3 21 21

**Kirchner, Hermann**, Handelsvertreter, Kastanienallee 2g 2 22 82

**Kirchner, Oskar**, Herzog-Albrecht-Allee 52 3 81 02

**Kirklies, Paul**, Bücherrevisor, Schindekopstr. 15 2 15 98

**Kirner, Josef**, Auto- u. Maschinen-Reparatur, Alter Graben 1 3 18 10

**Kirsch, Bruno**, Getreide, Saaten, Futtermittel, Schnüringstr. 40 4 15 92

**Kirsch, Kurt**, Restaurant zur Eisenbahnhalle, Borchertstr. 11 4 48 80

**Kirsch, Werner**, Univ.-Prof., Dr., Motherbystr. 6 2 11 84

**Kirschner, Ernst**, + Kaufm., Inh. d. Fa. Julius Rostek, Gaaßstr. 3. pt. 2 18 89

**Kirschner, Karl**, Posamenten, Quednau, Wiesenstr. 3 05 70

**Kirschnick, Bruno**, Friseur-mstr., Damen- u. Herren-Salon, Neuer Graben 21 3 23 41

**Kirschnick, Franz**, Zigarren-hdlg., Schindekopstr. 26 2 30 68

**Kirschnick, Gerhard**, Bäckermstr., Karl-Baer-Str. 2 3 16 58

**Kirschnick, Robert**, Bäckermstr. Brandenburger Str. 30 4 23 08

**Kirschning, Ernst**, + Kfm., Kaiserstr. 3 b (4 41 57)

**Kirschning, Fritz**, Käse, Butter-Spezialgesch., Delikatessen, Gr. Schloßteichstr. 9.pt. (3 04 03)

**Kirschning, Herbert**, Kfm., Albrechtstr. 21 2 48 01

**Kirschstein, Dr. med.**, Reg.-Med.-Rat, Luisenallee 25 2 50 80

**Kirst, Emil**, + Backofen- und Bäckereimaschine-Fabrik Stettin Zweigbüro Königsberg, Pr., Hindenburgstr. 32 2 19 97

**Kirst, Felix**, + Dipl.-Kaufm., Hindenburgstr. 32 2 19 97

**Kirstein, Curt, Kfm.**, Schiefer Berg 17 3 57 40

**Kirstein, Ernst**, Gärtnerei, Po-narth, Gartenweg 8-10 4 59 24

**Kirstein, Hans**, Bäckermstr., Schnüringstr. 27 4 26 97

**Kirstein, Willy**, Glasermeister, Hindenburgstr. 54 2 34 37

**Kirsten, Paul**, Fahrradgroßhdlg., Fahrradzubehör, Motorrad-, Nähmaschinen, Vorst. Langg. 20, II 4 42 25

Wohn. Tiergartenstr. 51 2 25 55

**Kischkat, Otto**, Kolonialw.-Gesch., Am Stadtwald 10 2 49 97

**Kischke, Arthur**, Hauptmann a. D., Oberkommissar d. Ladol, Hindenburgstr. 29, I 2 10 96

**Kischnick, Albert**, Fleischer-mstr., Rudauer Weg 3a 2 05 45

**Kiselowsky, Paul, E.**, Architekt, Schönstr. 1, I 3 59 91

**Kisielnicki, Dr. med.**, prakt. Arzt (8-9½, 15-17), Kath. Kirchenstr. 1-2 3 75 05

**Kisser, E.**, + Schwest. „Hebamme“, Mitteltragh. 15 über 3 68 65

**Kissling, Julius**, + Maler-er-gesch., Büro: Seitengeh. I, Hintertragheim 24 3 70 73

**Kissling, Werner**, + Malermeister, Prokurist d. Fa. Jul. Kissling, Hintertragheim 24, III (3 70 73)

**Kisunth, Böttcherstr.**, Nasser Garten 11 4 48 74

**Kittel, Dr. med.**, prakt. Arzt, Sprechst. 8-10, 15-16, Geseussstraße 20-21 3 23 28

**Kittel, Bruno**, Kfm., Inh. d. Fa. Jos. Weidlich, Ritterstr. 25 2 00 56

**Kittel, Bruno**, Kreisfeuerwehrführer, Landkreis Kbg., Pr., Straße der SA 19, II 3 73 36

**Kittel, Erich**, + (3 06 16)

**Kittler, Adolf**, Kfm., + Altst. Bergstr. 11 (3 31 17)

**Kittler, Eduard**, Häute u. Felle, Aweider Allee 17 4 09 47

**Kittler, Gebr.**, + LederGroßhdlg., Altst. Bergstr. 11 3 31 17, 3 63 50

Abteil.: rohe Häute, Felle, Talg, Därme, Kontur u. Lager Aweid. Allee 17-25 4 04 33

**Kittlitz, A.**, Juwelier, Inh. M. Heinrich, Fritz-Tschierse-Pl. 1, I 3 11 69

**Kitzelmann, Walter**, Dentist (10-13, 15-17, außer Sonntagnachm.), Steind. 178 3 32 28

**Klaaß & Sachtleben**, Magdeburg, + Auslieferungslager Königsberg, Pr., Henschestr. 13 3 32 75

**Klaaßen, H.**, Geschäftsführer d. Ostrp. Landges., Haarbrückerstr. Nr. 2 2 34 02

**Klädtko, Horst**, Bäckermstr., Bäckerei, Steind. 109 3 16 41

**Klaehn, Major**, Körteallee 39 2 51 22

**Klatkowski, Ida**, Rest. „Zur Bierquelle“, Hindenburgstr. 46 2 30 74

**Klammt, Hermann**, + Bau-firma, Inh. Dipl.-Ing. Dr. Ing. b. c. H. C. Klammt, Ausfüh-r. Entwurf v. Bauten jed. Art im Tiefbau, Beton-, Eisenbeton-, neuzeitl. Straßenbau, Münzstr. 14 \* 3 43 35

Bei Dienstschluß von 13-15½ Uhr u. abends nach Geschäfts-schluß sind zu erreichen:  
Chef: Dipl.-Ing. Dr. Ing. h. e. H. C. Klammt (3 65 05)

**Beton-Abteilg.**: Prok. Dipl.-Ing. Fritz Feuersaenger, Scharnhorststr. 16, I (3 65 34)

**Tiefbau-Abteilg.**: Prokurist Reg.-Baumstr. a. D., Dipl.-Ing. Dr. Ing. Gustav Mistol, Dürerstraße 29 (3 65 36)

**Straßenbau-Abteilg.**: Dipl.-Ing. + Wilhelm Bossweller, Memeler Weg 21 3 56 55

**Kaufmännische Abteilg.**: Prokurist Walter Gronau, Münzstraße 8 (3 65 37)

**Klammt, Hugo, C.**, Dr. Ing. h. c., Dipl.-Ing., Bismarckplatz 7 3 22 29

**Klami, Erich**, Friedrichswalder Allee 27 2 22 01

**Klank, Karl**, Elektrotechn. Unter-suchen, Knochenstr. 61 4 01 64

**Klante, Rudolf**, Möbelvertretg., Alter Ostbahnhof, ehem. Post-schuppen 4 30 37

Wohn. Bachstr. 20 2 36 73

**Klapproth, J., & Groß**, + Baugeschäft, General-Litzmann-Str. Nr. 82-84 2 04 91

**Klapproth, Johannes**, Baumstr., Inh. d. Fa. J. Klapproth & Groß, Unterhaerberg 49 4 29 17

**Klapput, Waldemar**, Kaufm., Kolonialw., Feinkost, Wein u. Spi-rituos., Charlottenstr. 11 2 02 51

**Klare, W.**, i. Fa. A. G. Johannes Jeserich, Herzog-Albrecht-Allee Nr. 38 3 23 72

**Julius Kissling**  
Dekorationsmaler  
Ruf 37073

**Kohlen**  
4 6 0 8 5  
**Lilienthal**

Vereinigte Dampfwäscherei wäscht mit feinsten Seifenflocken · Tel. 22021

**Klatt, Erich**, Klempnermstr., Mollkestr. 2 4 24 02  
**Klau, Erich**, Friseursalon, Hufenallee 20 2 02 84  
**Klaubert**, Bankdirektor a. D., Schönstraße 19 3 71 27  
**Klaucke, Richard**, Dr., Oberregierungsrat, Walterstr. 2 05 03  
**Klaus**, Mittelschulrektor, Schubertstraße 29 2 19 01  
**Klaus, Ernst**, Kraftwagenführer, Samitter Allee 89 3 59 85  
**Klaus, Willy**, + Vertr. D. P. Beiersdorf & Co., A.-G., Hambg., Wohn. Siedl. Lawken, Str. 1049 2 08 34  
 Auslieferungsl. Insel Venedig 1 4 35 95  
**Klauschles, Carl**, Restaur. zur Linde, Judit. Allee 56 2 27 79  
**Klautke, Willy**, Kim., Schmürdingstraße 23 4 37 79  
**Kleb, Joh.**, Papierhaus, Tragh. Kirchenstraße 43 3 57 25  
**Klebowski, Paul**, Bücherrevisor, zugew. Helfer in Steuersachen, Korintbend. 15. II 4 15 21  
**Klee, Julius**, Montageingenieur der Babcockwerke Oberhausen-Rhld., Schrötterstr. 39 2 02 39  
**Kleefeld, Bruno**, Lastautofuhrbetrieb, Lindengrabenstr. 1 4 19 21  
**Kleefeldt, Bruno**, + Damen- u. Herren-Frisiersalon, Altst. Langgasse 46 3 17 15  
**Kleemann, Rudolf**, Schriftleiter, Gr. Döml. 2 3 77 64  
**Kleiber, Arthur**, Sack- u. Flaschengeschäft, Speicher Reifschlagerstraße 5 3 66 31  
**Kleiber, Ida**, Fran., Bachstr. 23 2 53 98  
**Kleiderfabrik Ostland Julius Düsseldorf & Co.**, Kanstr. Nr. 10, Koggonstr. 8-9 3 67 44  
**Kleidt, H.**, Pauperhausplatz 4 3 94 40  
**Klein, Dr.**, Schönstr. 9 3 74 12  
**Klein & Kurz**, Agt. u. Komm.-Geschäft, Hindenburgstr. 31 2 32 18  
**Klein, A., & Sohn**, + Fleischeri u. Wurstfabr., Altst. Langg. 7 3 16 84  
**Klein, Adolf**, Vertr. f. Organisationsmittel, Herzog-Albrecht Allee 50 3 32 70  
**Klein, Albert**, Destillat u. Bierstuben, Oberherb. 30 4 08 34  
**Klein, Albert**, Lebensmittelgesch., Zweigg. Jerusalemer Str. 39, Rosenau 4 35 10  
**Klein, Albert**, Tischlermeister, Vorderlönse 11 4 31 82  
**Klein, Anna**, Altroßgärtner Meierei, Grolmannstr. 7 3 98 17  
 Zweigg. Hintertragh. 24 3 86 06  
**Klein, Arthur**, + Apothekenbes., Luisenallee 47, I (2 07 27)  
**Klein, Artur**, Bäckerei, Sackh. 25 3 53 78  
**Klein, Bernhard**, + Gen.-Vertr. d. Konservenfabr. C. Th. Lampe, Braunschweig, Mozartstr. 12 2 20 97  
**Klein, Bernhard**, + O. C. Balle, Flensburg, Rumm-Einfuhr, Hagenstraße 12a 2 01 13  
**Klein, E.**, + Mitinh. d. Fa. Karpowski u. Klein, G. m. b. H., Unterhabergerg 32-33 4 12 00. 4 12 02  
**Klein, Ella**, NS-Frauenchaft Ortsgruppe Westend, Gneisenaustraße 31 2 14 33  
**Klein, Emil**, Handelsvertreter, Lacke u. Farben, Drogen, Schönstraße 8 3 18 87  
**Klein, Ernst, Dr.**, Zahnarzt, Hohenzollernstr. 4, I 3 83 09  
**Klein, Ernst**, Fuhrhalterei und Autobetrieb, Hans-Sagan-Str. 51 2 50 68  
**Klein, F.**, Baumeister, Bockstr. 3 2 22 60

**Klein, Franz**, Gärtnerei u. Baumschulen, Aweider Allee 152 4 19 73  
**Klein, Franz, jr.**, Gemeinlicher Güterfernverkehr f. Reich u. Ostpreußen, Siedl. Prappeln über Kbg. 5 4 31 09  
**Klein, Fritz**, Bücherrevis., Helfer in Steuersachen, Sackh. Kirchenstraße 9-10 3 68 34  
**Klein, Gebr.**, Bäckerei, Kaiserstraße 35 4 05 92  
**Klein, Gustav**, Eisenw., Haus- u. Küchengeräte, Alter Garten 54 4 18 37  
**Klein, Gustav**, + Gen. Güterfernverk. - Sped., Möbeltransp., Viehmarkt 23 4 25 48  
**Klein, Gustav, Malermstr.**, Wrangelstr. 39 3 05 85  
**Klein, Hanna**, Parfümerie und Drogerie, Hindenburgstr. 32 2 20 96  
**Klein, Hans**, Installationsgesch., Walsche Gasse 7-10 3 69 27  
**Klein, Hans**, Kolonialwaren u. Lebensmittelgeschäft, Aweiden 4 14 84  
**Klein, Helene**, Milch u. Lebensmittel, Zeppelinstr. 8 2 50 38  
**Klein, Helene**, + Schuhwaren, Sackheim 76 3 61 39  
**Klein, Herbert**, + Betriebsleiter d. Baugesellsch. Malchow G.m.b.H., Ritterstr. 15 2 00 96  
**Klein, Hermann**, Heilpraktiker u. Heilmagnetiseur, Sprechz.: Montag, Mittw., Frig. 8-12 u. 15 bis 18, Unterrollb. 16 3 24 33  
**Klein, Hermann**, Schädlingsbekämpfung, Palmburg 3 63 85  
**Klein, Horst**, + Wäscherei- und Dampfmaschinen, Kessel- u. Kühlanlagen, Zentralheizung., Zietenstraße 3, II 2 32 10  
**Klein, Johann**, Malereigesch., Schönstraße 12 3 04 83  
**Klein, K.**, Memeler Weg 16 3 82 01  
**Klein, Karl**, Inh. E. Klein, Kolonialwaren, Karchauer Str. 32 4 45 17  
**Klein, Laura**, Lebensmittelgesch., Borchertstraße 20 4 04 71  
**Klein, M.**, + Hebamme, Hagenstraße 11, pl. 2 36 45  
**Klein, Martin**, Dr., Studienrat, Wallenrodstr. 23a 3 70 47  
**Klein, Max**, Goltzallee 19a 2 19 81  
**Klein, Max**, + Ing.-Büro, Mozartstr. 12 2 46 36  
**Klein, Otto**, + Fuhrhaltereibes., Wohn. Straße der SA 68a 3 00 75  
**Klein, Otto**, Klempnermeister, Drummstraße 18 3 33 50  
**Klein, Paul**, Architekt, Büro f. Zeichnungen u. Planungen, Zietenstr. 21 2 51 58  
**Klein, Paul, Dr.**, Memeler Weg 16, I 3 35 96  
**Klein, Richard**, Uhren u. Goldwaren, Unterlaak 2 3 28 64  
**Klein, Robert**, Lehrer, Aweiden 4 45 38  
**Klein, Rudolf**, Lastauto-Fuhrhalter, Sackh. 119 3 02 91  
**Klein, Thea**, Ausgabe von Heimarbeiten, Krumme Grube 8-9 3 05 81  
**Klein, Walter**, Autovermietung, Yorkstr. 2 3 85 93  
**Klein, Walter**, + Vertr. d. Meßamts Kbg., Straßenbahn, Säulenanschlag, Messetorbog., Selkestr. Nr. 6 4 22 33  
**Klein, Werner**, kaufm. Leiter d. Reichsenders Königsberg, Luisenallee 88 2 21 51  
**Klein, Willy**, Handelsvertretungen f. d. Wein- u. Spirituosen-großhandel, Johanniterstraße 9 2 48 95  
**Klein, Willy**, Milch- u. Kolonialwaren-Geschäft, Johanniterstraße Nr. 23 2 47 22

**Kleinau, Thilo**, Rittmstr. a. D., Walterstraße 1 2 30 59  
**Kleinbahnoff, Königstor**, + s. unter Königsberger Kleinbahn  
**Kleiner, Arthur**, Holzkauflmann, Neue Damng. 6, IV 4 43 70  
**Kleiner, Ernst**, Prokurist d. Fa. Oskar Krause, Klapperwiese 4 4 47 55  
**Kleinfeld, Gustav**, + Schlossermeister, Neuer Graben 14 3 21 85  
**Kleinfeldt, Hermann**, Baugeschäft, An den Birken 15 4 06 80  
**Kleinhans, Berta**, Inh. Frau Bergmann, photograph. Atelier, Unterhabergerg 36 4 34 12  
**Kleinke, Charles**, Holzmakler u. Braker, Vorst, Langgasse 47 4 27 50  
**Kleinowski, Anna**, Straße der SA 18 3 11 97  
**Kleinschanzlin Pumpen A.-G.**, Homburg-Saar, Büro Königsberg, Pr., Steindamm 11-12 3 33 69  
**Kleiß, Friedrich**, + vereid. Bücherrevisor, Steuerberater, Tragh. Pulverstr. 13-19 3 24 95  
 Wohn. Aweid. Allee 85 4 24 42  
**Kleist-Drogerie**, H. Scheffler, Herm.-Göring-Str. 146 3 21 89  
**Kleist, Robert**, Kaufm., Neuer Markt 12/13 3 81 17  
**Klement, Faber**, Chemische Reinigung, Fabrik n. Kontor, Lizenstr. 4 (3 76 23)  
 Wohn. Münzstr. 28 3 76 23  
**Klement, Robert**, Photogr.-Mstr., Photo-Werkstätten u. Handlung, Wrangelstr. 30 3 55 81  
**Klementz, Otto**, Spezialhaus f. Pelzw., Altst. Langg. 22 3 30 01  
 Wohn. Brünneckallee 13 2 01 37  
**Klemm, Ernst**, rohe Häute, Felle und Sägewerk, Jerusalemstr. Nr. 5-7 4 07 91  
**Klemp, L.**, Drogerie, Gartenstadt Charlottenburg, General-Litzmannstraße 2 25 93  
**Klempnow, Rudolf**, Steuer- u. Buchsachverständiger, Luisenallee Nr. 75, I 2 54 45  
**Kleppe, Wilh.**, Architekt, + Steindamm 31 3 07 19  
**Klepper-Fabrikniederlage**, + Alfred Noack, Theaterplatz 2 3 22 07  
**Kletke, Walter**, Damen- u. Herren-Frisier-Salon, Krausallee Nr. 12 2 53 77  
**Klett, B.**, Ziviling., Techn. Büro, Neu- u. Umbau industriell. Anl., vereid. Sachverst. f. allg. Maschb., Tiorgartenstr. 49, II 2 06 78  
**Klette, Adolf**, Heizungen, Warmwasserbereitungen, Lüftungsanlagen, Kaiserstr. 35 4 37 75  
**Klettke, Anna**, + Textilw.-Vertreter, Kontor Tragh. Kirchenstraße 30, II über 3 00 87  
**Klettke, Artur**, Polstermöbel- u. Dekorationswerkstätte, Burgstraße 6 3 19 71  
**Klewer, Rentier**, Schützenstr. 11 3 29 55  
**Kleyenstüber, Robl., & Co., +** Lizenstr. 1  
 Dampferexpedit., Reederei, Be- frachtg.; Regelmäß. Dampferlinien: Stettin, Lübeck, Kiel, Flensburg, Hamburg, Bremen, Umschlag, Durchgangsverkehr, Lagerung, Spedition, Regelmäß. Binnenverkehr: Braunschweig, Versicherung, Gen.-Agt. d. Transatlantisch. Güterverkehrs-Ges. in Berlin. Persönlich 3 14 60  
 Nach Geschäftsschluss: Für Lübeck, Kiel, Hamburg, Bremen: Prok. Kurt Bräker, Lange Reihe 10 (3 14 60)

**Noch Kleyenstüber, Robert** Für Stettin: Prok. Erich Leonhard, Metgethen, Eichenweg 13, Metgethen 3 86.  
 Schiffs- u. Zollahfertigung: Hans Reif, Pobether Weg 9 2 01 81  
 Umschlag, Binnenverkehr: Prok. Berchard Engel, Holländerhaumstraße 10 3 78 86  
**Privatanschlüsse:**  
 Kleyenstüber, Robert, i. Fa. Robt. Kleyenstüber & Co., Scherresstr. 9 2 29 81  
 Kleyenstüber, Walter, i. Fa. Robt. Kleyenstüber & Co., Hufenallee 44-46 2 28 08  
**Killegel, Leo**, Möbelvertreter, Weidendamm 20 4 01 56  
**Kliesch, Anna**, + Witwe, Hoverbeckstraße 29 3 31 66  
**Kliesch, Gustav**, Steinsetzmstr., Ernst-Wichert-Str. 1 3 99 34  
**Kilweber & Co.**, + Industriebüro, Generalvertretungen, Mitteltraghaim 15 3 10 98  
**Kilweber & Lemke**, + Steindamm 67-69 3 15 97. 3 52 87  
 I. Vertrieb von Brennstoffen, II. Spedition  
 Lagerplatz Oberlaak 28a (3 19 97. 3 52 87)  
**Kilweber, Christoph**, Steuerberater und Bücherrevisor, Jägerhof 7, I 3 21 27  
**Kilweber, Herbert**, Malermstr., Lobeckstr. 15 3 19 85  
**Kilmal, Gertrude**, staatl. gepr. Dentistin (9-13, 15-17), Theaterplatz 10-11 3 28 27  
**Klimmek**, + Stadtrat, Hardenbergstraße 32 2 32 72  
**Klimmek, Ida**, Zigarren-Gesch., Hinterlönse 16 4 18 03  
**Klimmer, Willy**, Tabakwaren Groß- u. Kleinhandl., Brückenstraße 3-4 4 24 27  
**Klimmeyer, Kurt**, Dipl.-Kaufm., Scharnhorststr. 17, I 2 05 12  
**Klimmeyer, Max**, Kim., Inh. d. Fa. C. U. Brust, Herzog-Albrecht-Platz 20 3 08 45  
**Klimpel, Robert**, Fein-Büchsenmacherei, Koggonstr. 35, I 3 55 96  
**Klimusch, Albert**, Fleischermstr., Herm.-Göring-Str. 130 3 39 73  
**Kling, Ch.**, Molkerei, Marannenhof, Arno-Holz-Str. 2 3 38 75  
**Kling, Franz**, Milch u. Kolonialwar., Knipprodestr. 9-11 3 24 02  
 Zweigg. Tragh. Kirchenstraße 31 (3 24 02)  
 Wohn. Tragh. Kirchenstraße 18 (3 24 02)  
**Klingberg, E.**, Möbelhandlung, Koggonstr. 32 3 51 96  
**Klingenberg, Franz**, Orthopädie und Maß-Schuhmacherei, Straße der SA 25 3 81 86  
**Klingenberg, Heinrich**, Oberstudienrat, Beethovenstr. 32, II 2 27 07  
**Klinger, Bernhard**, Dr. med., Pionierstraße 10 3 24 51  
**Klinger, Heinz**, Halenlose, Am Ausfalltor 44 3 98 58  
**Klingspohn, Julius**, Chauffeur, Krausallee 36 2 39 92  
**Klingsporn, Otto**, + Kaufm., Steind. 165-167, III (3 63 31)  
**Klinken d. Universität** + siehe Univ.-Kliniken  
**Klinisches Untersuchungs-Laboratorium**, + Inh. Rudolf Frank, Steind. 155, Hof 3 21 06  
**Klink, Willy**, Feinkost u. Delikatess., Vorderrolg. 25 3 83 17  
**Klisch, Josef**, Kantinepächter, Kaserne Neuhufen, Flak-Abteil. Königsberg 2 53 10  
**Klix, Albert**, + Ing. i. Fa. Esperstedt & Co., Lönssstr. 17 (3 00 29)  
**Klockiewicz & Hildebrandt**, Baugeschäft, Hermann-Göring-Straße 194 3 73 68  
**Klöckner Düngerhandel**, G. m. b. H., + Berlin SW 68, Vertr. Helmut Krüger, Dorotheenstr. 32 3 17 21  
**Klöckner Eisenhandel G.m.b.H.**, Berlin SW 68, + Vertr. Gustav Gütghe, Hintertragh. 11 3 65 54

**Klöckner, F., K.-G., + Köln-B.** Vertr. u. Lager Kbg., Pr., Dohnastr. 16, Ing. A. Schimmel-pfennig 3 07 27  
**Klöckner-Humboldt-Deutz, A.-G.**, + Verkaufsstelle Königsberg, Pr., Theaterplatz 5e 3 66 01. 3 66 02  
 Nach Dienstschluss zu erreichen: Werkstat. Am Ausfalltor 33-35 (3 66 02)  
**Privatanschlüsse:**  
 Dir. Gumbel, Hermann, Dieffenbachstr. 54 2 33 08  
 Darley, Max, Goltzallee 22 2 33 24  
 Denker, Ludw., Steinstr. 25 2 11 64  
 Keup, Georg, Claaßstraße 17 2 18 39  
 Prater, Walter, Dipl.-Ing., Brahmstr. 14 2 25 98  
**Klöckner-Humboldt-Deutz A.-G., Magirus-Werke**, + Lastkraftwagen, Omnibusse, Filiale Königsberg, Pr., Heumarkt 3 3 88 53  
**Klöckner Kohlenhandel, G. m. b. H.**, + Stettin, Vertr. Helmut Krüger, Dorotheenstraße 32 3 17 21  
**Klöhn, Reinhold**, Putzmacher-obermeister, Spez. Zugschäft, Schloßberg 2 3 68 77. (3 21 24)  
 Spezialgeschäft f. Umarbeitung v. Dam.- u. Herrenhüt., Passage Roßgarten 4 3 21 24  
 Wohn. Lobeckstraße 22-23 (3 21 24)  
**Klöpper, Wm.**, + Vertr. Broede, Paul, Tragh. Kirchenstraße 3 3 95 77  
**Kloß, Bruno**, staatl. gepr. Dentist, Kneiph. Lung. 26 3 35 46  
**Klösser, Franz**, Fleischhdlg. u. Wurstfabr., Groß- u. Kleinhdlg., Altst. Langg. 78-79 3 09 04  
**Kloevokorn, Herbert**, Referendar, Luisenallee 75 2 03 82  
**Klompus, Hermann**, Saaten, Getreide, Kaisersr. 6a 4 59 35  
**Kloos, Heinz**, + s. Ostbuch-Vertrieb  
**Kloß, Erich**, + Vertr. d. Fa. August Wellner Söhne A.-G., Aue i. Sa., Passage Roßg. 1 3 37 11  
**Klopman, von, Bernhard**, Frhr., Herzog-Albrecht-Allee 44 3 23 68  
**Klopper, Gustav, u. Sohn**, Inh. Hermann Klopper, Baugesch. i. Hoch- u. Tiefbau, Barbarastr. 20 4 38 93  
**Kloschinski, Alexander**, Feinkost-Hdlg. u. Vertretung u. Lag. in Schädlingsbekämpfungsmitteln, Rhesastraße 6a 3 03 54  
**Kloschinsky, Walter**, Gastwirtschaft, L'Estocqstr. 2 4 30 68  
**Klose, Anna, Wwe.**, Am Ziegelhof 13 3 09 52  
**Klob, Paul**, Motorrad., Fahrräd., Musik u. Radio, Münchenhof 12 3 72 60  
 Wohn. Kurfürstend. 13 (3 72 60)  
**Klosek, Philipp**, Bz.-Schornsteinfegermeister, Metgether Straße 10 2 14 89  
**Kloster, Franz**, Bau- u. Wirtschaftsklempneri, Hintertraghaim 52, I 3 27 03  
**Kloss, Walter, Dr.**, Zahnarzt, Memeler Weg 16 3 22 42  
**Kloth, Karl**, Flugfunk-Maschinist, Rothensteiner Str. 27a 3 57 32  
**Kloth, Otto**, Bürobüchd. Papier, Drucksachen, Büromöbel, Kaltbüfische Str. 34 3 71 32  
**Klotz, Dr.**, Tierarzt, Maurerstraße 2, I 3 88 03  
**Klucke, Paul**, + Buchhandlung, Münchenhof 10 3 20 90  
**Kindszweit, Richard**, Zigarren- u. Wein- u. Spirituosenhdlg., Schrötterstr. 1 2 09 38  
**Kilgling, Gustav**, Schlossermstr., Werkst. Glaserstr. 5 (3 66 79)  
 Wohn. Zimmerstr. 8 3 66 79  
**Kluge, Frieda**, + Hirus-Vertrieb, Georgstraße 8 (4 10 76)  
**Kluge, Hans**, Chem.-Pharm. Vertreter, Vorst. Hospitalstraße 1-3 4 12 46

**Kohlen**  
4 6 0 8 5  
**Lilienthal**

**Messe-, Säulen- und Straßenbahn-Reklame**  
Ferneuf  
**Walter Klein 4 22 33**

**Klinge, Otto**, Lotse, Deutscherden- ring 55, III 3 96 39  
**Klinge, Otto Friedrich**, + Handelsvertreter  
 Autospezialität: Brems- u. Kupplungs- beläge, Zylinderkopfdichtungen, Federpögenmittel, Autoelektrikteile, Kraftfahrzeug- Stoff- u. Lederarsnützungen  
 Vorst. Langgasse 93 4 10 76  
 Wohn. Georgstr. 8 (4 10 76)  
**Kinge, Wilhelm**, Abteil.-Leiter d. Stadtparkasse, Dorotheen- straße 1, I 3 24 24  
**Klugkist, Gerhard**, + Kaufm., Luisenallee 16 2 51 59  
**Klugmann, Alfred**, Rektor, Mitteltragheim 53 3 06 27  
**Klugmann, Artur**, Verwaltungs- Oberinspektor, Hindenburgstr. 67 2 37 53  
**Klugmann, Gustav**, Rektor a. D., Gauwart d. Postlozzeitung f. d. Gau Ostpr., Albrechtstr. 7 2 34 06  
**Klugmann, Heinz**, Baugenieur, Albrechtstraße 7 2 47 89  
**Kluge, Paul**, + Oberinspekt., d. Allianz u. Stuttgarter Lebensvers.- Bank, Niddener Weg 1a 3 65 68  
**Klumbies, Martin**, + Prediger, Hintertragheim 12 3 53 57  
**Klung, Karl**, Zigarrengeschäft, Oberhaberberg 37 4 29 90  
**Kluschke, Erich**, Fuhrhalter, Weissenhausplatz 8d 3 87 08  
**Kluwe, Otto**, Autobetrieb, Nasser Garten 64 4 11 41  
**Knäbe, Ferdinand**, Besitzer u. Fuhrhalter, Moosbude 3 75 41  
**Knäbe, Kurt**, Kürschnerel., Hufenallee 74 2 35 18  
**Knapp, Fritz**, Kaffee, Konfitüren u. Lebensmittel, Oberhaberberg Nr. 8-9 4 57 91  
**Knapp, Gustav**, Fleisch-u. Wurst- fabrik, Ponarth. Str. 60 4 35 74  
 Zweigggesch. Kaiserstr. 7 4 51 56  
**Knapp, Paul**, + Pfarrer a. d. Tragheimer Kirche, Tragheim, Kirchenstraße 21 3 61 40  
**Knappke, Baumeister**, Drummstr. Nr. 30 3 51 45  
**Knauer, M.**, Leibbinden- u. Korsettfabr., Verkaufsbüro Vorstadt, Langgasse 52, I 4 29 67  
**Knauß, Clemens**, Photo-Gesch., Roßg. Markt 4 3 30 80  
**Knobel, Alfred**, Klavierbauer u. Stimmer, Kreislerstr. 4 3 54 98  
**Knobel, M.**, Papier- u. Kurzware, Unterlaak 2 3 79 87  
**Knecht u. Weidner**, + Jalousie- u. Parkettwerkstätten, Ver- trieb v. Baubedarfsart., Mühlen- grund 8 3 58 00. 3 90 00  
 Nach Büroschluß:  
 Knecht, Karl, Mitinh., Wohn. Probstheidastr. 2 (3 58 00)  
 Weidner, Otto, Mitinh., Wohn. Hintertragh. 20a (3 90 00)  
**Knecht, Karl**, + Mitinh. d. Fa. Knecht u. Weidner, Jalousie- u. Parkettwerkstätten, Probstheida- straße 2 (3 58 00)  
**Knechtel, Lothar**, Vertreter, Textil-Vertretungen, Beethoven- straße 45 2 22 10  
**Knelp, Fritz**, + Weißgerber- straße 2 3 56 28  
**Knepfische Bier-Stuben**, + Kneiph. Langg. 25 3 31 91  
**Knepfische Ratskellerei**, + Wein- u. Spirituosen- u. Broddränkenstr. 11-12 3 91 82  
**Knief, Franz**, Vertreter, Tam- naustraße 5, III 4 46 89  
**Knies, Walter**, Dipl.-Ingenieur, Beethovenstr. 33, I 2 33 22  
**Knies, Emil**, Studienrat, Ham- merweg 12 2 08 63  
**Knleuel, Bertha**, Schnürling- straße 26a 4 00 09  
**Kniewel's Edelmetall- schmelze**, Dr. Johannes Kniewel, Rolf Kniewel, Judithen, Am Stadtwald 13 2 46 41  
**Knischewski, Emma**, Frau, Claaßstr. 11a 2 22 20

**Knittel u. Welker**, + Bau- unternehmung f. Beton-, Eisen- beton-Hoch- u. Tiefbau, Beton- waren, Goltzallee 5 2 33 84  
 Baustelle Schönliefß 4 40 26  
 Nach Büroschluß:  
 Reg.-Baumeister Knittel, Kastanienallee 10 (2 33 84)  
 Regier.-Baumeister Welker, Dieffenbachstr. 3 2 39 32  
**Knittel, Max**, + Reg.-Baumstr., Kastanienallee 10 (2 33 84)  
**Knitter, Kurt**, Dr., Studienrat, Rhesastr. 7, I 3 59 56  
**Knoblauch, Erwin**, + Kfm., Inh. d. Fa. Eduard Quatz, Hinden- burgstraße 2 2 53 55  
**Knoblauch, Fritz**, Glas-, Par- kett-, Gebäudereinigungs-Betrieb, Oberrollberg 8-9 3 27 88  
**Knoblauch, Gerhart**, Major, Augustastr. 22 3 33 79  
**Knoblauch, Rich.**, Brauerei- direktor i. R., Luisenallee 27 2 22 06  
**Knobloch, von**, Landrat z. D., Steinstr. 6, pt. 2 09 08  
**Knobloch, Walter**, Agent, Bach- straße 7 2 46 68  
**Knoch, Bruno**, Weine u. Liköre, Zigarren u. Zigaretten, Nikolai- straße 32 3 58 75  
**Knoch, Erna**, Melanchtonstr. 1, I 3 85 02  
**Knoch, Hans**, + Dr., Facharzt f. Orthopädie, Hintertragh. 8a, Wohn. Hoyerbeckstr. 23 (3 00 32)  
**Knochenhauer, Otto**, Grund- stücks-Hypoth.-Makler, Straße der SA 82 3 10 77  
**Knöfel, Georg**, Dr., Zahnarzt (1/2-10-12, 1/2-17-18, außer Mit- woch u. Sonnab. nachm.), Heu- markt 8 3 89 15  
 Wohn. Dorotbeenstr. 5a 3 19 67  
**Knoll, Erich**, + Magistratsbau- rat, Kronprinzenstr. 12 2 32 21  
**Knoop, Dr. Wehnerstr.** 7 3 58 74  
**Knoop, Joh. Friedr.**, + Wein- hdlg., Mitteltragh. 25 | Hinter- tragheim 34-35 3 02 78  
**Knopf, Artur**, Damen- u. Herren- Frisiersalon, Schleiermacher- straße 45 2 51 42  
**Knopp, Manfred**, Inh. d. Fa. Papier-Knopp, Schiefer Berg 16 3 81 66  
**Knopp, Richard**, Kfm., Luisen- allee 38, I 2 16 78  
**Knorr, Spezial Damensalon**, Kniprodestraße 2 3 77 21  
**Knorr's Bierstuben**, Vorder- roßgarten 65-66 3 82 94  
**Knorr-Bremse A.-G.**, Berlin, + Vertr. f. Ostpr. u. Danzig: J. Mohr, Ing.-Büro, Königsberg, Pr. 1, Postfach 187 2 51 12  
**Knorr-Nährmittel G. m. b. H.**, Vertr. Jablonsky, Bachstraße 5 2 33 13  
**Knorr, Siegfried**, Malereibe- trieb, Moltkestr. 15 4 03 02  
**Knüppel, Kurt**, Klempnerstr., Bauklempnerei und Installation, Neuer Graben 2-3 3 26 20  
**Knusperhäuschen, Zum**, + Inh. Frau Marie Schwellnus, Konfi- türengesch., Roßgärtner Markt 3 3 63 72  
**Knuth & Illas**, + Werkzeug- masch., Werkz. f. Metall- u. Holz- bearbeit., Kugelagg., Stahl, Hebe- zeuge, Baummaschinen, Unter- haberberg 66 \* 4 18 68  
**Knuth, Erwin G.**, Versicherungs- Agentur, Kaltböfische Str. 3, III 3 02 43  
**Knuth, Ewald**, Goldschmied, Junkerstr. 8, Eing. II 3 31 15  
**Knuth, Gerhard**, Kfm., Albrecht- straße 4a 2 32 69  
**Knuth, Hans**, Rest., Kalthöfische Straße 14 3 73 14  
**Knuth, Paul**, Handelsvertreter, f. d. Textilindustrie, Hintertragh. 48a 3 56 35  
**Kob, M.**, Dr., Generalloberarzt a. D., Spezialarzt f. Kinderkrankheiten, Hintertragheim 32, II 3 27 63  
**Kob, M.**, junior, Dr. med., Kin- derarzt, Beeckstr. 7, Spreckst. 10-11 1/2 vorm., 15-16 nachm., außer Mittwoch u. Sonnabend nachm. 2 50 00  
**Kobold** + s. unter Vorwerk & Co.

**Koch & Stenzel, Akt.-Ges.**, + Konten- u. elektromedizin. Appa- rate, Börsenstr. 16 4 55 66  
**Koch's Hotel**, + Inh. Freimut Koch, Knochenstr. 43 4 19 27  
**Koch, August**, Kolonialwar. u. Delikat.-Handlg., Grolmanstr. 9 3 30 77  
**Koch, Bernhard**, I. Fa. Gräfe u. Unzer, Buchhandlung, Lawsker Allee 13 2 54 30  
**Koch, Berthold**, Handels-Vertre- tung., Gen.-Litzmann-Str. 28, pt. 2 02 04  
**Koch, Erich**, + M. d. R. Gauleit. d. Nat.-Soz. Deutschen Arbeiter- partei, Gau Ostpreußen, Otto- karchstraße 22-24 2 52 55  
**Koch, Ernst**, Handelsvertretun- gen, Aweider Allee 89 4 49 73  
**Koch, Franz**, + Dipl.-Kaufm. (Büroanschluß 3 25 79), Bach- straße 15, I 2 47 07  
**Koch, Freimut**, Kaufmann, Gott- scheidstraße 18a 2 04 65  
**Koch, Gerjurd**, + Inh. d. Fa. Möbelhaus Deyda, Schloßstr. 3 3 51 15  
**Koch, Hildegard**, Hintertragh- heim 30 3 67 35  
**Koch, Johannes**, + Kaufm., Löben. Langg. 12 (3 51 15)  
**Koch, Marta**, Milch- u. Lebeus- mittel, Unterhaberberg 99b 4 15 85  
**Koch, Robert**, Kfm., Kolonial- waren, Delikatessen, Drogen, Vorst. Hospitalstr. 9 4 07 56  
**Kochschule Brendt**, + Inh. Schönbergerstraße 18 3 27 10  
**Kodlin, Gustav**, Kfm., York- straße 86 3 72 44  
**Koeb, Hermann**, + Feuerweh- rergätefabr., Zweigniederl. Kbh., Pr., Sattlergasse 7 4 20 77  
**Koeh, Elsa**, + Fremdenheim, Giesebrechtstr. 1a 3 71 25  
**Köck, Kurt**, Gastwirt, Kreuz- straße 12 3 18 91  
**Koock, Paul**, Delikatessen, Kol- onialw., Georgstr. 12 4 21 17  
**Köckerl, Georg**, Direktor, Am Ziegelhof 9 3 59 29  
**Ködel & Böhm**, + Beethoven- straße 32 2 05 67  
**Kühl, Günter**, Gaubauptstellen- leiter, Rippenstr. 11 3 59 65  
**Koehler, Albert**, Dr. phil., Hufenallee 39, II 2 38 45  
**Koehler, Alexander**, + Ober- regierungsrat, Cäcilienallee 17 3 37 87  
**Köhler, Carl**, Terrazzo-Kunst- stein- u. Fliesengeschäft, Tam- naustraße 47, III 4 05 78  
**Köhler, Erich**, + Parkett-Stab- fußbodenlegerei, Schüringstr. 1 4 10 42  
**Koehler, Heinz**, Malermeister, Hagenstr. 19, II 2 10 50  
**Koehler, Oskar**, Malerstr., Ziegelstraße 15 3 18 18  
**Koehler, Otto**, Univ.-Prof., Cä- cilienallee 17, I 3 80 04  
**Köhler, Rudolf**, Provinzialver- tretung f. Junkers Gaswarmwa- serapparat., Hagenstr. 50 2 17 27  
**Köhler, Wilhelm**, + Parkett- gesch., Quednau, Kingsstr. 74 3 64 87  
**Köhn, Franz**, Fuhrhalter, Jeru- salemstr. 25 4 15 82  
**Köhn, Paul**, Stadtbaustr. a. D., Architekt, Schaakener Str. 1 2 02 25  
**Köhlb's Nachf. B. Wilhelm**, + Malermeister für Schilder-An- strich, Sackheim 74 3 34 31  
**Kön. Glas-Vers.-A.-G.**, + Gen.-Agt. Willy C. Preuß, Neue Dammg. 20 4 06 06. 4 06 07  
 Gen.-Agt. Milewsky (Colonia), Krugstraße 1a 3 60 24  
**Königliche Glasvers.-A.-G.**, + Gen.-Agt. Friedr. Stenzel, Kant- straße 6/7 3 12 28  
**Kön. Hagel-Vers.-Ges.**, + siehe Ribenschanz & Bieler  
**Königliche Lebensversiche- rung A. G.**, Bezirksdirektion Königsberg, Bz.-Direktor Walter Link, Straße der SA 21 3 85 82  
**Kömling, Karl**, Polster- u. De- korationswerkst., Straße der SA Nr. 77b, Grth., III 3 84 42

**Kümmling, Paul**, Töpfermstr., Bachstr. 23, pt. 2 08 97  
**Koenemann, G.-A.**, Leiter der Nitag A.-G., Königsberg, Pr., Dieffenbachstraße 41 2 00 61  
**Koenig, Altdred**, Kolonialw. und Feinkost, Claaßstr. 18 2 20 45  
 Wohn. Claaßstr. 15a 2 30 76  
**Koenig, Emil**, + Kastanien- allee 8, I. Fa. Teucke & Koenig 2 00 54  
**König, Friedrich**, Dipl.-Ing., Abt.-Dir. d. Beton-u. Monierbau A.-G., Memeler Weg 19 3 59 67  
**König, Friedrich**, Kaufmann, Beeckstraße 10 2 26 92  
 Zweigggesch. Walsche Gasse 7-10 3 66 69  
**König, Georg**, Baugesch. f. Hoch- u. Tiefbau, Inh. Heinz Bässel u. Gerh. Pose, Zweigniederl. Kbh., Pr., Gluckstraße 10 2 10 15  
**König, Hermann**, Laubholzgroß- handlg., Alte Pillauer Landstr. Nr. 37 2 21 71  
**König, Karl Heinz**, + Beweb.- Agt. u. Großhandel, Alexander- Schmidt-Str. 1, II 3 03 16  
**König, Martin**, Oberstudiendirek- tor d. Körte-Oberlyzeums, Wohn. Schönstraße 19 3 13 68  
**König, Max**, + Handelsvertre- ter, Glas, Kristall, Porzellan, Alter Garten 28 über 4 18 85  
**König, Paul**, Bäckerei u. Kondi- torei, Kaplanstr. 6 3 26 34  
**König, Richard**, Bäckerei und Konditorei, Tresslerstraße 3 2 38 77  
**Königsberg. Konserven- u. Wurstfabr. A. Klein u. Sohn**, + Altst. Langg. 7 3 16 84  
**Königsberger Allgemeine Zeitung**, + Theaterstr. 11/12 \* 3 43 21  
 Auf Anruf d. vorstehenden Num- mer meldet sich die Vermitt- lungsstelle, welche mit jedem gewünschten Anschluß im Hause u. mit d. Nebenstellen verbindet.  
 Geschäftszeit 7 1/2 - 1 1/2 Uhr, Schriftleitung 7 1/2 - 24 Uhr. Außer d. Zeit u. Sonntags sind zu erreichen:  
 Dr. Volz, Verleger 3 35 84  
 Dr. Müller-Haeseler, Haupt- schriftleiter 3 35 81  
 Schönwald, Prokurist 3 94 72  
 Sportschriftleitung 3 35 82  
 Pförtner 3 35 80  
**Königsberger Allgemeine Zeitung, Volz & Co.**, + Kommanditgesellschaft, Zeitungsver- lag, Großdruckerei u. Buchverlag, Theaterstr. 11/12 \* 3 43 21  
**Königsberger Angler-Club E. V.**, am Oberteich 3 65 43  
**Königsberger Beerdigungs- u. Feuerbestattungs-Institut**, + Geschw. Link, Steind. 27-29 \* 3 11 18  
 Fabrik (3 11 18)  
 Privat Hans Wilhelm Nelson (3 11 18)  
**Königsberger Begräbnis- Institut**, + (i. Fa. Gust. Both), Kont. Steind. 156 3 63 31  
 Zweigggesch. Vorst. Langg. 20 (3 63 31)  
 Fabrik Otto-Reinke-Str. 8a (3 63 31)  
**Königsberger Bettfedern-Fabrik** Max Blauhuth, + Löben, Schlachthofstr. 1-2 3 31 42  
**Königsberger Brotfabrik**, + Otto Jatzkowski, Flottwellstr. 19 2 11 17  
**Königsberger Drahtzaun- gesellschaft Spankowski & Co.**, + Herstellung von Draht- zäunen, Drahtgeflechten usw., Weidendamm 4 \* 4 02 91  
 Nach Geschäftsschluß:  
 Inh. Joh. Spankowski (4 02 91)  
**Königsberger Droschen- besitzerverein, E. V.**, + Steindamm 115 3 37 17  
**Königsberger Essigsprit- Fabrik George Riechert**, + Geschäftszeit 7-17 1/2 Uhr, Sonnab. 7-13 Uhr, Hinterroß- garten 28-24 3 04 05

**Königsberger Fischräucherei** + Arthur Kristandt, Alter Gra- ben 18a 3 96 68  
**Königsberger Frauen-Ruder- verein**, Ennulat, + Probst- heidastraße 10 3 36 97  
**Königsberger Frauenverein f. alkoholfreie Volkspeset- häuser, e. V.**, + Geschäfts- stelle Am Fließ 18 3 14 74  
**Königsberger Fuhrgesell- schaft m. b. H.**, Heumarkt 4 \* 3 45 05  
 Während der Geschäftszeit sind unter vorstehenden Nummern zu erreichen:  
 1. Direktion  
 2. Buchhaltung, Veranlagung, Lohnbüro, Materialverwaltung  
 3. Betriebsabteilungen, Fuhrpark, Straßenreinigung, Müllabfuhr, u. Kiesgruben  
 4. Werkstätten, Stadthöfe u. Stra- ßenreinigungsdépos  
 Außerhalb der Geschäftszeit: Geschäftsf. Direktor Quitzran (3 11 22)  
 Wohn. Grünwaldstr. + 2 34 83  
 2. Geschäftsführ. Stadtmann Meyer. + Wohn. Beeckstr. 2 21 53  
 Hausmeister Becker, Heumarkt 4 (3 74 14)  
 Stadthof Freystr. (3 84 25)  
 Außenbetrieb: Moditten 2 19 46  
**Königsberger Glashandels- G. m. b. H.**, + Fenster-, Guß- u. Spiegelglasrohbdgl., Bülowstr. Nr. 4-5 \* 3 80 47  
 Nach Geschäftsschl. zu erreich. Geschäftsf. E. Wendt (3 80 47)  
**Königsberger Grundbesitzer- verein e. V.**, Steindamm 176a, ab 1. 10. bis 31. 3. Geschäfts- zeit 8-13, 15-18, Mittwoch u. Sonnabend 8-13; ab 1. 4. bis 30. 9. durchgehend von 7 1/2-15, Sonnabend von 7 1/2-13 3 13 16. 3 87 98  
 Bei Geschäftsschluß: Vereinsführ. Paul Walter Timmler (3 13 16)  
 Haftpflichtversicherungsgesellsch. der Hausbesitzer Ostpreußens (3 87 98)  
**Königsberger Hafengesell- schaft m. b. H.**, + Hauptver- waltungsgebäude Lübecker Str. 4 \* 4 60 11  
 Betriebsabteilung:  
 Dir. Dr. Sebultz Nach Dienstschluß 2 18 25  
 Techn. Stadtmann Oppen- kowski  
 Nach Dienstschluß 4 08 43  
 Büro Getreidespeicher Hafeb- beck IV (Nach Dienstschluß: Betriebs- leiter Funk 4 38 40)  
 Büro Werthalle (Nach Dienstschluß: Außen- dienstleiter Goebel 4 08 42)  
 Technische Abteilung:  
 Magistratsoberbauplat Knoll Nach Dienstschluß 2 32 21  
 Bautechn. Büro: techn. Stadtmann Eherhardt Nach Dienstschluß 2 08 48  
 Maschinentech. Büro: Dipl.-Ing. Erwin Müller (Nach Dienstschluß 3 24 75)  
 Werkstätte (Hafenbecken IV, nach Dienstschluß: Werkmstr. Zim- migkeit 4 08 41)  
 Hausmeister, Verwaltungs- gebäude 4 54 28  
**Königsberger Handels-Com- pagnie**, + s. Deutsch-Ameri- kanische Petroleum-Gesellschaft  
**Königsberger Hotelbetrieb G. m. b. H.**, + Hintertragheim 33 \* 3 45 25  
**Königsberger Inhalatorium**, Inh. Dr. Kurt Wohlgenuth, Weiß- gerberstraße 1 3 32 63

Vereinigte Dampfwäscherei wäscht gut und billig • Tel. • 220 21



Vereinigter Dampfwascherel wäscht mit feinsten Seifenflocken • Tel. 22021

**Königsberger Kartonagenfabrik**, + Gebr. Schaaek, Sackheim 67 \* 3 22 77

**Königsberger Kegelheim**, + Arno-Holz-Straße 23 3 10 13

**Königsberger Kleinbahnen**, + Kleinbahnhof Königstor, Güterabfertigung, Wagenbestellung, Auskunft, Omnibusvermietung 3 55 04  
Verwaltung, Betriebsleiter 3 67 15

Kleinbahnhof Volksgarten, Güterabfertigung, Umladest. 3 31 94  
Betriebsleiter Will, Wohnung Wildenbruchstr. 5 3 38 71

**Königsberger Kohlenhof H. Mark**, + Kohlen, Koks, Briquets, Brennholz, Tragh. Pulverstraße 23-24, II 3 18 84

**Königsberger Kohlen- u. Koks-handelsges. m. b. H.**, Büro: Lizenstr. 12 3 30 83  
Lagerpl. Sattlerg. 28 } (3 30 83)  
Oberlaak 7 }

**Königsberger Kühlhaus und Kristalleisfabr. A.-G.**, Holsteiner Damm 1-5 2 47 33  
Eisbestellungen 2 47 34  
Auskünfte 2 47 35  
Vermietung v. Kühl- u. Gefrier-räumen 2 09 95

**Königsberger Karrende**, + Musik-Leitung, Lohbeckstr. 14 b 3 68 31

**Königsberger Lagerhaus-A.-G.**, Rathshof \* 2 47 61

**Königsberger Lichtspiele Aktiengesellschaft**, + Alhambra-Haus, Steind. 119-121 3 09 91, 3 09 92, 3 21 01  
Nach Büroschluss: Alhambra-Lichtspiele 3 09 91  
Prisma-Lichtspiele (3 09 92)  
Kamera-Lichtspiele (3 21 01)

**Königsberger Männerturnverein** v. 1842 e. V., Cranzer Allee 30-32 3 84 27

**Königsberger Manzanil-Ges.**, G. m. b. H., + Apotheker Max Bendig, Fbr. alkoholfr. Getränke, Lindenstr. 24-25 4 52 71  
Nach Geschäftsschl. Ab. 2 53 61

**Königsberger Metall-Gießerei u. Dreherei**, G. m. b. H., + Vorst. Langg. 61 4 21 02

**Königsberger Mineralwasserfabrik**, G. m. b. H., + Rennpark-allee 66-68 3 87 72, 3 59 53

**Königsberger Molke-reinigungs-gesellschaft**, e. G. m. b. H., + Hauptbetrieb: Tragh. Kirchenstr. Nr. 8-10 \* 3 23 31  
Direktor Schmitt, priv. 2 05 91  
Geschäftsf. Heinrich 3 23 87  
Verkaufsstellen:  
Tragh. Kirchenstr. 8 }  
Altroßg. } \*  
Predigerstr. 28 } (3 23 31)  
Hinterroßg. 28 }  
Löb. Langg. 14 }  
Unterhaberberg 66 (3 23 32)

**Königsberger Mühlenwerke**, Hildebrandt & Co., + Sattlergasse 8, I \* 4 08 54  
Betriebs-Kontor Rathshof, Holsteiner Damm 111-114 2 45 16  
Dir. Teichert 2 36 76  
Geschäftsf. Lumma 2 18 57

**Königsberger Preßspund Cie.**, + O. Gusovius (8-13, 15-18), Holzspunde- u. Fabbleche-Großhdg., Vorderroßg. 1-2 3 71 18

**Königsberger Ruder-Club**, E. V., Bootshaus u. Klubräume Friedländer Torpl. 8 4 20 41

**Königsberger Schneiderei-gesellschaft e. G. m. b. H.**, + Schmiedestr. 1, II 3 84 57

**Königsberger Schwimm-Club** v. 1901 e. V., Kunzener Weg 15 3 87 30

**Königsberger Spar- u. Darlehenskassen-Verein**, e. G. m. b. H., + Bank (8 1/2-13, So. 8 1/2-12), Hohenzollernstr. 10 3 10 64, 3 14 50  
Nach Geschäftsschluss sind in direkter Verbindung zu erreichen:  
Dir. Seemann (3 10 64)  
Bankvorsteher Naumann (3 14 50)

**Königsberger Tageblatt**, + Herausgeber Königsberger Verlagsanstalt, G. m. b. H., Krumme Grube 2 \* 3 44 55  
Ueber diese Nummer wird i. d. Zeit von 7 1/2 bis 19 Uhr jeder Hausanschl. vermittelt.  
Nach Dienstschluss: Zeitungsstelle (nur Sonntags 5 bis 8 1/2 Uhr) (3 78 00)  
Direktor Siegert, Betriebsführer 3 78 03  
Alex, Verlagsdirektor 4 23 78  
Mittelstädt (Handel) 2 28 24  
Scharfenort (Lokales) 3 17 30  
Plohmann (Sport) 2 31 73

**Königsberger Tattersall**, + Am Wallring 3 31 77

**Königsberger Tiergarten**, + Hufenallee 30-36, Direktionsbüro (nicht Gesellschafts.) 2 06 43  
Kaufm. Leiter Banmstr. Penner privat 2 00 55

**Königsberger Turn-Club e. V.**, Geschäftsstelle Steindamm 173 3 16 74

**Königsberger Universitäts-band** + s. Ostr. Hochschulkreis

**Königsberger Verlagsanstalt G. m. b. H.**, + Druckerei u. Klischeeanstalt, Krumme Grube Nr. 2 \* 3 44 55  
Näheres unter „Kbg. Tageblatt“

**Königsberger Wach- u. Schließgesellschaft Kbg.**, + Klapperwiese 5 4 11 44  
Hauptverwaltung d. Provinz. Dienststellen: Allenstein, Arys, Angerburg, Elbing, Gerdauen, Lötzau, Lyck, Marienburg, Marienwerder, Osterode, Pr. Eylau, Pr. Holland, Riesenburg, Tilsit usw.

**Königsberger Wach- u. Schließgesellschaft Kbg.**, + Klapperwiese 5 4 11 29  
Sprechzeit i. Wach- u. Schließdienst durchgehend Tag u. Nacht. Kassenstunden von 8-13 u. v. 16-20 Uhr. Während d. Nachtstund. auch Oberinsp. Sablonski, Powundener Str. 12 2 14 42

**Königsberger Wachs- u. Schließdienst**, + Inh. K. Pelka, Bewachung u. Schließen f. Tag u. Nacht. Kontroll- u. Sonderposten, Wilhelmstr. 15 3 75 38

**Königsberger Walzmühle**, + Gustav Karow \* 2 45 47

**Königsberger Werke und Straßenbahn G. m. b. H.**, + Mühlenberg 2-4  
Elektrizitätswerk } Ortsgespräche  
Straßenbahn } \* 3 40 41  
Gaswerk } \* 3 44 71  
Wasserwerke } Ferngespräche  
Kanalisationsw. } \* 3 40 48  
Mit Ausnahme der unten aufgeführten Außendienststellen sind unter vorsteh. Nummern sämtl. kaufmännisch. u. techn. Dienststellen zu erreichen.  
Sonderanschlüsse: Wasserwerke:  
Jerusalem 4 24 04  
Wilky 2 47 90  
Dammwalde Goldschmiede 30  
Wargen Metgethen 3 18  
Wiekau Drogenhan 46  
Willgaiten Drogenhan 16  
Kanalisationswerke:  
Kläranlage Moditten  
Metgethen 3 93

**Noch Königsberger Werke**  
Abwasser-Reinigungsanstalt u. Gutsverwaltung Dortheenhof Seerappen 37  
Abt. Wasserwerk, Pumphäuschen am Fürstenteich 2 26 04  
Baubude Kanalwerk, Schweinemasztanstalt, Kummerauer Str. 3 59 76  
Bauwagen Kanalwerk, Tiroler Straße 3 29 46

**Königsberger Wiegeamt**  
Börse, Börsenstr. 1-6 4 02 06  
Lagerhaus, Holsteiner Damm 2 47 88  
Hafenbecken IV 4 16 09

**Königsberger Wohnungs-Baugenossenschaft, e. G. m. b. H.**, Am Schloß 1 3 55 71, 3 55 72  
Verwalter Felsch, Elchdamm 12 4 47 79  
Verwalter Wollmann, An den Birken 13 4 57 35

**Königsberger Zementwaren**, Büro: Dieffenbachstr. 75 2 27 16  
Lager Palmburg üb. Kbg. 5 36 21

**Königshalle**, Mitteltragheim 25 / Hintertragh. 34, Geschäftszimmer u. Klubräume 3 30 97

**Königshöh**, Inh. Frau A. Schlobinski, Rest., Hermann-Göring-Straße 80-84 3 10 20

**Königsbaum**, Obst-Gemüse-Großhdg., Hamannstr. 6 3 84 88

**Königstein, Carl**, + Orthopädische Werkstätte, Straße der SA 68 3 79 28  
Wohn. Straße der SA 70a 3 37 80

**Königstein, R.**, Heilgymnast, Massage, Fußpflege, Steindamm 148 3 64 81

**Koeppen, A. F.**, + Weingroßhandlung, Kai 5-6 3 04 15

**Koepcke, Richard**, Inh. Kurt Koepcke, Elektro-Anlagen, Bel.-Art., Tiergartenstr. 1-3 2 00 20

**Körber, Willi**, + Abt.-Vorstand d. Fa. Brown, Boveri & Cie., A.-G., Schindelpkstr. 28, III, 2 07 39

**Körber, Willy**, Kaufm., i. Fa. Otto Dieck, Straße der SA 59a 3 66 37

**Körbl, Karl**, + Abteilungsleiter, Batoekistr. 37 (3 03 24)

**Körner, Heinz**, Prokurist (i. Fa. Albrecht u. Lowandowski, G. m. b. H.), Schubertstr. 33 (2 12 09)

**Körner, Robert**, Kfm., Lawsker Allee 30 2 21 75

**Körnke, Hildegard**, Mittelschul-lehrerin, Beckstr. 1a 2 53 63

**Körting & Mathiesen, A.-G.**, Leipzig, + Gen.-Vertr. Hermann Vetter, Mitteltragh. 34 3 52 16

**„Körting“-Radio**, + Fleischbänkenstraße 20 3 82 11

**Koesling, Alfred**, Beethovenstraße 42 2 38 37

**Koesling, Ernst**, Major a. D., Herz.-Alhr.-Allee 25, I 3 68 67

**Kösling, Hermann**, Lebensmitt.-Hdg., Wrangelstr. 11a 3 20 98

**Kösling, Hermann**, Malermstr., Luisenallee 65 2 08 89

**Koesling, Hermann**, Kaufmann, Zepelinstraße 6 2 30 75

**Kösler, W.**, NSEK-Standarten-führer, Lilienweg 7 3 16 80

**Kogel, Wilhelm**, Kaufmann, Brahmestraße 35a 2 01 77

**Koher, Dr.**, Polizei-Veterinärin, Schüringstraße 36 4 15 62

**Kohl, Johannes**, Handelsver-treter, Hammerweg 59 2 06 17

**Kohl, Willibald**, + Zigaretten, Zigaretten, Tabake, Kantstr. 10b 3 05 25  
Wohn. Schrötterstr. 37a 2 00 84

**Kohlen**, + s. unter Brennstoff-Vertrieb, Newger & Co., Steind. Kirchenplatz 5 \* 3 42 11 u. 3 24 53

**Kohlen**, + s. unter Heinr. Hesse, Nachh., Str. d. SA 92 3 08 83

**Kohlen**, + s. u. Kohlen-Import, Lizenstr. 13 \* 3 42 21

**Kohlen**, + s. Hans Karrer, Kohlenhdg., Bittrichstr. 4 55 94

**Kohlen**, + s. Langner & Co., Gebaurstraße 28 3 09 59

**Kohlen**, + s. Alfred Lenz, Gen.-Litzmann-Straße 62

**Kohlen**, + s. unt. Heinr. Lilien-thal, G. m. b. H., Altst. Holz-wiesenstr. 7 \* 4 60 85

**Kohlen**, + s. Lindner & Co., Samlandweg 48 u. Schrötterstr. Nr. 26 2 51 66

**Kohlen**, + s. Rudolf Lorch, Am Landgraben 19-21 (2 06 67)

**Kohlen**, + s. Ostrp. Feuerungs-material-Verkaufsgesellschaft m. b. H., Junkerstr. 15 \* 3 04 61

**Kohlen**, + s. n. Bruno Stillert 3 73 75  
Ferngespräche 3 73 75

**Kohlen**, + s. unter M. Wiechert, Brennstoffhdg. 2 11 34

**Kohlenhandlg. Kurt Ruhnan & Co., Komm.-Ges.**, + Kohlenhdg., Steind. 170 3 34 15

**Kohlen-Import u. Poseldon Schiffahrt, A.-G.** + Lizenstr. 13

**I. Kohlen-Import**  
Abtlg.: Westfalen }  
.. England }  
.. Bunkerkohlen }  
.. Schlesien }  
.. Gaskoks } \*  
.. Stadtverkauf } 3 42 21  
.. Bestellang. }  
Pavillon Poststr.,  
geöffnet 8-19 Uhr  
u. Lizenstr. 13  
Nach Geschäftsschluss:  
Lagerplatz, von 20 Uhr abends  
bis 8 Uhr morgens (3 04 93)  
Stadtverkauf (Rudat, Luisen-  
höf 7) 2 16 44

**II. Poseldon**  
Abtlg. Reederei }  
Schiffsbe- }  
frachtung } \* 3 44 33  
Expedition }  
Lagerplatz Hafenbecken IV  
4 51 15

Nach Geschäftsschluss:  
Schiffsinspektion 3 88 00

**III. Privatanschlüsse:**  
Direktor Max Liebethuth, Fried-  
richswalder Allee 54 (Reederei  
u. Befrachtung) 2 47 03  
Direktor Werner Schilling, Kanz-  
lerstraße 7 (Kohlen) 2 20 77  
Direktor Hans Merkel, Lawsker  
Allee 27 (Buchhalt.) 2 30 22  
Prokurist K. Hermann,  
Markgrafenstr. 7 (Kohlen)  
2 20 13  
Prokurist Otto Wiechert, Straße  
der SA 82 B/C (Kohlen)  
(3 93 98)  
Prokurist Fritz Rudat, Luisen-  
höf 7 (Stadtverkauf, Kohlen)  
2 16 44  
Prokurist H. Kempf, Kapitän,  
Ottokarstr. 13 (Reederei u.  
Schiffsinspektion) 2 34 23  
Prokurist G. Muus, Obergering-  
er, Wildenbruchstr. 26 (Ma-  
schineninspektion) 3 19 66  
Prokurist Cruse, Copernicusstr.  
Nr. 9a (Expedition) 3 81 94  
Prokurist Helmut Dreyer, Prin-  
zenstraße 3 (Befrachtung)  
3 13 95  
Dreher, Hans, Kaporner Str. 26  
(Befrachtung) 2 37 31  
Fischer, Alfred, Goltzallee 9  
(Befrachtung) 2 18 64  
Goetzke, Axel, Kapitän, Steffek-  
straße 10 (Schiffsinspektion)  
2 52 81  
Scharffetter, Artur, Gebaurstr. 27  
(Expedition) 3 55 38

**Kohlenkontor Mrongovins & Co.**, + Kom.-Ges. am Nordbahn-  
hof, Holz- u. Kohlenhdg., Kontor  
und Lager, General-Litzmann-  
Straße 16 2 24 44

**Kohlenumschlag Königs-  
berg G. m. b. H.**, + Kohlen-  
Ein- u. Ausfuhr, Steind. 158, I  
\* 3 22 71  
Hans Heimke, Geschäftsführer,  
Gottschedstr. 41 (3 57 47)  
Erich Strube, Geschäftsführer,  
Brünneckallee 8 (3 22 72)

**Kohlen-Vertrieb Alfred Ruh-  
nau**, + Büro und Hauptlager:  
Lizentgrabenstr. 24 \* 3 33 35  
Zweigst. Vorst. Langg. 1 (3 33 35)  
Nach Geschäftsschluss:  
Alfred Ruhnau, Lawsker Allee  
Nr. 31 2 03 02  
Walter Pascherat, Hoverbeck-  
straße 39a 3 30 00

**Kohler, Paul**, Kolonialw., Fein-  
kost, Boyenstr. 16 2 23 69

**Kohlhof, Gut, Landw.**, Fleischer  
2 10 60

**Kohlhof, Hans**, autorisierter  
Fordhändler, Spezial-Reparatur-  
werk u. Ersatzteile, Hans-Sagan-  
Straße 91-93 2 49 35  
Ausstellungs-, Verkaufsaum.,  
Steindamm 4 (2 49 35)

**Kohlhoff, Susanne**, Frau,  
Hufenallee 37 2 47 81

**Kohls, Adolf**, Großhandelsver-  
treter, Selkestr. 5 4 58 67

**Kohn, Anna**, + Inh. d. Möbel-  
hdg., Vorst. Langg. 72 4 56 10

**Kohn, Otto**, + vorm. G. Ol-  
schewski, Haus f. aush. Tabakw.,  
Paradeplatz 12 3 17 13

**Kohn, Paul**, Feinbäckerei, Frey-  
straße 21 3 81 72

**Kohnan, Otto**, Tischlermstr.,  
Zepelinstr. 96 2 09 34

**Kohnert, Berthold**, + Vertr. d.  
Thyssen Eisen- u. Stahl-A.-G.,  
Unterhaber. 36, Grth. 4 59 87

**Kohnert, Ernst**, Kfm., Altst.  
Bergstraße 50, III 3 08 15

**Kohnert, Hermann**, + Kapitän-  
leutnant a. E., Ing., Straße  
d. SA 82b/c 3 24 04, 3 19 17  
Wohn. Hoverbeckstr. 6 3 89 20

**Kohnert, Julius Aug.**, + ver-  
eidigt, Versteigerer u. vereidigt,  
Sachverständ., Lindenstr. 32/33  
4 50 82  
Wohn. Schnüringstraße 32, II  
4 50 83

**Kohnke, Hermann**, Erich Gese-  
rowski, Kohlenhandlung, Stern-  
warstraße 61 3 31 30

**Kohoyt, A.-G.**, + s. Feldmühle  
A.-G., Werk Cosse

**Kohse, Walter**, Autovermietung,  
Tapiauer Str. 64 3 75 85

**Kohz, Dr.**, Sanitätsrat,  
Schubertstr. 11, I 2 02 30

**Kokl, Arnold**, + Automobil-  
vertrel., Luisenallee 65 2 36 08

**Kokoska, Wilhelm**, + Gast-  
wirt, Lastadie 6 3 13 93

**Koks**, + s. u. Brennstoff-Vertrieb,  
Newger & Co., Steind. Kirchen-  
platz 5 \* 3 42 11 u. 3 24 53

**Koks**, + s. unter Heinr. Lilien-  
thal, G. m. b. H., Altst. Holz-  
wiesenstraße 7 \* 4 60 85

**Koks**, + s. unter Bruno Stillert  
\* 3 73 73  
Ferngespräche 3 73 75

**Kolaschnik, A.**, Obst- u. Süd-  
fruchtgroßhdg., Kaiserstraße 52  
4 30 17  
Nach Geschäftsschluss 4 30 17

**Kolb, Jakob**, + Reichshohen-  
landmesser, Tiergartenstraße 41  
2 10 75

**Kolbe, Erich**, Spedition, Um-  
schlag, Lagerung, Alter Garten  
Nr. 52-52a 4 55 20, 4 55 21  
Wohn. Schnüringstr. 24  
(4 55 20)

**Wach- und Schließ-Gesellschaft** Klapperwiese 5  **41129, 41144**

**Kolbe, Karl**, Glasermeister, Kunst- u. Bauglaserer, Georgstraße 10 4 23 65

**Kolberg, Heinrich**, Stauerer n. Güterumschl. Friedrichsburgstraße, Haus d. Stauer 4 30 89

**Kolberg, Ida, Fran, Witwe** u. Mitinh. d. Fa. Heiar. Kolberg. Kanzlerstr. 4a 2 38 60

**Kolberg, Johanna**, Kolonialw., Lebensmittel u. Feinkost, Rudauer Weg 7 2 24 36

**Kolberg, Kurt**, staatl. gepr. Dentist, Straße der SA 75-76 3 28 50 (9-18, auß. Sonnab. nachm.)

**Kolberg, Walter**, Tischlermstr., Bau- u. Möbelschleierei, Sackh. Mittelstr. 25-26 3 31 23

**Koldschmidt, Bernh.**, Juwelier, Altst. Langgasse 4-6 3 50 94

**Koletzki, C. Franz**, Metallwerkstätten, Galv. Anstalt. Am Fließ Nr. 34, I 3 91 33

**Kollatz, Fritz**, Fisch, Feinkost, Lebensm., Obst, Gemüse, Backw., Schreberstraße 2 4 13 63

**Kollberg, Alfred**, Ingenieur, Drugehner Weg 26 2 53 97

**Kolleck, Gustav**, Bäckeremstr., Oberlaak 29-30 3 67 95

**Kolleck, Paul**, Kfm., Juditiner Allee 29 2 49 09

**Kolleck, Walter**, + Handelsvertreter, Schuhmasch. u. Schuhbedarfsart., Unterhaber. 46 4 52 75

**Kollek, Hans**, Bäckerei, Alter Graben 36 3 34 74

**Koller, Hauptmann**, Lösstraße 1 3 28 56

**Kollin, Hilda**, + i. Fa. Beton- u. Tiefbau K.-G., Collin & Co., Farenheidstr. 15 \* (3 50 63)

**Kollmann, Erich**, Geschäftsführer, Probstheidestr. 4 3 78 54

**Kollwitz, Paul**, Textilvertretung, Freystr. 13 3 32 79

**Kolodzelik, Otto**, + Kaufm., Klapperwieße 10 4 35 81

**Kolodzelik, Paul**, + Getreide-, Saat-, Futterm., Kartoffel-Großhdlg., Klapperwieße 10 4 35 81

**Kolossa, August**, Feinkost, Delikatessen, Cranzer Allee 157 3 37 76

**Kolossa, Willy**, Kaufmann, Rothensteiner Str. 77 3 12 49

**Kolowisch, Kurt**, Bäckeremstr., Sedanstraße 2 3 93 06

**Kolpak, Hausverw.**, Kuckstr. 11 2 53 81

**Kolwitz, Hermann**, Kolonialw., u. Delikatessen, Sammitter Allee Nr. 137 2 53 54

**Kolwitz, Otto**, Kfm., Hoverbeckstraße 19 3 58 92

**Komm, Albert**, Rest. n. Frühstücksstube, Magisterstraße 54 3 61 41

**Komm, Arthur**, + Verwaltungsoberspektor, Richard-Wagner-Straße 9 3 86 59

**Komm, Fritz**, Kolonialw., Yorkstraße 73, Eing. Steile Straße 3 04 38

**Komm, Hermann**, Restauration, Alter Graben 26a 3 22 86

**Komm, Minna**, Fran, Meiereri n. Kolonialwaren, Albrechtstr. 16 2 49 20

**Kommissar für die Osthilfe**, + s. Landstelle Königsberg, Pr.

**Kommorowski, Elisabeth**, Sudermannstr. 17, pt. 3 62 87

**Kommoß, Emil**, Oberstabszahlmeister, Hermann-Göring-Straße Nr. 160-162 3 20 72

**Komnick, F. u. Söhne, G. m. b. H.**, + Elbing, Auto-Großreparat.-Werk, Gen.-Vertr. d. Fried. Krupp A.G., Kraftwagenbau, Verkaufsst. Kbg., Luisenallee 16 2 51 59

**Komp, Franz**, Kfm., Bahn-Rest. u. Kaffee, Hindenburgstr. 34 2 12 77

Ausschank zur billigen Quelle, Pillauer Straße 6b 3 59 28

**Bier- u. Likör-Ausschank**, Frühstücksstube, Knipprodestr. 21 3 71 06

**Brantwein-Spezial-Ausschank** u. Bürgerstube, Kaiserstr. 48b 4 21 32

**Wohn**, Beethovenstraße 52 (2 12 77)

**Komp, Fritz**, Kfm., Restaur. u. Destillation, Friedländer Torplatz 2 4 01 30

**Konditorei M. Barthold** + (früher Café Corso), Steind. 171 3 34 77

**Konditorei Kurt Gohhaar**, + Kautstr. 11a u. Junkerstraße 19 \* 3 33 31

Nach Geschäfts-schluß (3 33 32)

**Konditorei E. Liedtke**, vorm. Petschlies, + Kaiser-Wilhelm-Platz 3 60 01

Bestellungsannahme 3 60 02

Tiergarten-Konditorei 2 12 01

**Konditorei H. Motzki**, + Vorst. Langgasse 109, Ecke Kaiserstr. 4 28 32. 4 28 33

**Konditorei u. Kaffee Alte Hammerschmiede**, + Inh. Erich Nothmann, Hammerweg 27 2 03 14

**Konditorei u. Kaffee Eichler**, früher Hegenbarth, + Straße der SA 68a + 3 58 97

**Konditorei u. Kaffee Karl Gang**, Unterhaber. 64 4 11 10

**Konditorei Otto Packhäuser**, + Hammerweg 133 2 47 02

**Konditorei u. Kaffee S. Plouda**, + Kneiph. Langgasse 6/7 3 03 08. 3 74 00

**Konditorei Kaiser-Café**, Inh. Leonhard Graubmann, Kaiserstraße 40 4 28 00

**Konditorei Rohde**, + Steindamm 141, Feinbäckerei und Café 3 06 30

Nur für Gäste 3 64 70

**Konditorei Schwermer**, Münzstraße 12-14

Bestellungsannahme 3 79 29

Ruf für Gäste 3 18 52

Büro Münzstr. 12 3 18 53

Verkaufsstelle Junkerstraße 18 3 56 37

**Konditoren-Innung**, Königsberg, Pr., + Tragh. Kirchenstraße 56 3 68 04

**Konditt, Helnr.**, Buchführung u. Steuerberat., Roonstr. 12 4 20 47

**Kondritz, Lehrer**, General-Litzmann-Straße 81 2 09 43

**Kondritz, Wilhelm**, Studienrat, Hufenallee 55, II 2 52 30

**Konfitüren - Spezialgeschäft** + im Hauptbahnhof, Kontor Steinfurstr. 1 4 01 38

**Kongehl, Margarethe**, Kolonialwaren und Feinkost, Kathol. Kirchenstraße 9 3 73 67

**Konietzka, Kurt**, Fleischeremstr., Hufenallee 78 2 11 65

**Konietzko, Otto**, Malermeister, Kolwitzstraße 3 3 69 83

**Konietzko, Paul**, + Damen- u. Herren-Frisier-Salon, Tragheim. Kirchenstraße 46 3 18 21

**Konopatzki, Ernst**, + Schützen-drogerie, Nachtigallensteig 15 3 02 77

**Konopatzki, Heinz**, Fach-Drogerie, Vorderroßg. 16 3 53 14

**Konopatzki, Walther**, + i. Fa. Walter Mueck, Luisenböh 3 2 37 25. 2 37 26

**Konopka, Kurt**, Tabak- und Zuckerwaren-Großhdlg., Schleusenstraße 3a, pt. 4 15 25

**Konopka, Otto**, Oberregierungs-n. schulrat, Kl. Schloßleibstr. Nr. 2. 1 3 39 64

**Konrad, Max**, Maßschneidererl, Französische Str. 7 3 20 31

**Konservatorium**, + Vereinigtes Ostpreussisches und Königsberger s. Herrmann 3 81 59

**Konsistorium**, + siehe Evangel. Kirchenbehörden, -gemeinden

**Kontermann, Emil**, + Eier-, Butter-, Wild-, Geflügel- u. Obst-handlung, Vorstadt. Hospitalstraße 13a, pt. 4 32 01

**Kontrollamt**, + s. Landesversicherungsanstalt Ostpreußen

**Kontrollapparate**, + s. u. Deutsche Hollerith, Masch.-Ges.m.b.H.

**Koop, Anna**, Hausbes., Luisenallee 82 2 29 91

**Kopatz, H.**, Ziv.-Ing., Industrie-Vertretung, Lawken, Straße Nr. 1053 2 29 78

**Kopetzky, E.**, Goltzallee 28b 2 10 97

**Kopkow, Dr.**, Rechtsanw., Steindamm 21-23 3 12 12

**Kopkow, Herbert**, Dr. med., Vorderroßgarten 3-4 3 16 71

**Kopp, Alfred**, Dipl.-Ingenieur, Steindamm 135 3 21 81

**Kopp, Heinz**, Speditenr., Wildenbruchstraße 26 3 39 44

**Kopp, Kurt**, Töpfermeister, Bernsteinstr. 3 73 83

**Kopp, Rudolf**, Malermeister, Trgh. Pulverstr. 47, pt. 3 09 61

**Kopper, A.**, Buchrevision und Steuerberatung, Beethovenstr. 12 2 15 18

**Koppetsch, Gebrüder**, Spirituosenfabrik und Weingroßhdlg., Löben. Langgasse 37 3 60 76

**Korallus, Eduard**, D. theol., Pfarrer i. R., Probstheidestr. 8 3 57 75

**Korallus, Hellmut**, + Dr. med., Frauenarzt, Klinik u. Wohnung Tragh. Pulverstr. 7 3 71 71

Sprechst. Albaumbrhaus 12-13, Steindamm 119-121 (3 71 71)

**Korallus, Johann**, Obst-, Gemüse-, Süßfrüchte-Großhandlung, Löben. Kirchhofstr. 2-3 3 36 53

**Korallus, Wilhelm**, Dr. jur., Reg.-Rat. Hoverbeckstraße 26 3 53 33

**Korbjuha, Fritz**, Hippest. 5 4 58 26

**Korbmöbel u. Korbwaren**, Spezialausb. Arth. Hartwich, + Neuanfertigung u. Reparaturen, Tragh. Kirchenstr. 52 3 64 64

**Korczykowski, Gerla**, Tiergar-tenstraße 53a 2 12 47

**Kordes, Fritz**, + i. Fa. Kurt Henniges, Steind. 10a 3 20 47

**Korell & Co.**, + Damen- u. Herrenpelze, Umarbeitungen, Reparatur., Pelzbesatz u. Konservierung, vorm. L. Gersten, Französisch. Str. 14-16 (am Münzplatz) 3 90 48

**Korell, Hermann**, Landwirt, Schönfließ 4 58 91

**Korn, Max**, Zigarrengeschäft, Hoffmannstraße 4 4 04 02

**Korn, Otto**, + Straße d. SA 82b/c 3 30 44

**Korinski, Eduard**, Kaufmann, Hufenallee 66 2 49 25

**Korinth, Alfred**, Gasthaus Kalgen 4 54 05

**Korinth, Ernst**, Ing., Wiebe-straße 80 2 01 82

**Korinth, Fritz**, + Friedhofsinsp., Selkstraße 12, pt. 4 24 48

**Korinth, Paul**, + Gastw., Park Luisenthal, Juditten, Luisenthal Nr. 12 2 01 91

**Korinth, Theodor**, Güter, Häuser, Parzellierungen, Börsenstraße 5 4 46 80

**„Korinthensbaum“**, Münchner Hofbräu, Weinkdgl., Stadtküche, Inh. Wilh. Ritt, v. Szabel, Lawsker Allee 33 2 29 25

**Koritke, Anna**, Fran, Albrechtstraße 11 2 24 32

**Koritke, Erich**, + Kaufmann, Wallenrodstr. 2, pt. 3 83 93

**Koritke, Walter**, + Kaufmann, Alte Pillauer Landstraße 47a 2 31 47

**Koritkowski, Erwin**, Uhrmach., Gold- u. Silberwaren, Tragheim. Kirchenstraße 59 3 20 88

**Koritki, Ernst**, + Inh. d. Fa. Autohof, Koritki & Co., General-Litzmann-Str. 53 \* (2 49 40)

**Koritki, Karl**, Dr. jur., Rechts-anwalt n. Notar, Büro Hufenallee 10-12 \* 2 02 01

Wohn. Herzog-Albrecht-Allee 1 3 91 97

**Kork, Erich**, Dentist, staatl. gepr., Oberlentu. d. R. a. D., Schiefer Berg 6, II 3 98 01

**Korn's Bier- u. Likörstuben**, Unterhaberberg 93 4 31 95

**Korn, Heinrich**, Hafenrestaur., Hafenbecken IV, Hamburger Straße 25 4 08 81

**Korn, Margarete**, staatl. ierker, Lehrerin f. Klavierspiel, Steindamm 52-53, II 3 03 61

**Kornhuber, Gust.**, Dr. med., prakt. Arzt, Kaiserstr. 19 4 15 90

**Korreck, Bruno**, Dipl.-Ing., Reg.-Baumstr. a. D., Architekt, Beethovenstraße 35 2 09 14

**Korsch, Anna**, Hebamme, Tragh. Kirchenstraße 9 3 28 16

**Korsch, Ernst**, Heringsimport cif, Agent u. Makler, Schubertstraße 31 2 24 89

**Korsch, Gustav**, + Elektro-mstr., Kaplanstr. 16 (3 08 71)

**Korsch, H.**, Fleischermeister, Straße der SA 87 3 86 64

**Korsch, Otto**, Fuhrbetrieb und Möbeltransport, Nasser Garten Nr. 130 4 24 29

**Korsch, Paul**, Schneidermeister, Bügelanstalt, Fagenstraße 78 2 26 85

**Korsch, Paul & Sell**, + Kolonialw. u. Destillation, Steindamm 177 3 37 94

**Korsethaus Imperial**, + Anna Gronwald, Kanstraße 6-7 (3 54 81)

**Korsett-Fachgeschäft**, + Helene Obschernikat, Französisch. Straße 17 3 31 97

**Kortas, Georg**, Butter- u. Eier-hdlg., Flottwellstr. 12 2 39 53

Wohn. Luisenall. 32-34 (2 39 53)

**Korth, Elisabeth**, Am Stadtgarten 47, pt. 2 11 18

**Korth, Eugen**, Nacht-, Groß-hdlg., elektrotechn. Bedarfsart., Koggenstr. 41 3 15 14

**Korth, Georg**, + Tragh. Kirchenstraße 43 3 73 89

**Korth, Johanna**, Hebamme, Schwester, Straße der SA 39 3 16 62

**Korth, Paul**, Dr., Zahnarzt, Vorderroßgarten 41-42 3 78 20

**Korth, Walter**, Textilvertretung, Schönfließ Allee 6 4 21 50

**Korweck, Karl**, Destillation n. Bürgerstube, Waisenhausplatz 9 3 16 90

**Korzen, Karl**, Fleischermeister, Sackheim 77 3 36 15

**Korzen, Walter**, Vertretung d. Buchdgl. Georg Arnold, Berlin SW. 68, Hindenburgstraße 18 2 03 29

**Koschinski, Gustav**, + Last-autovermietung, Weidendamm 8 4 29 42

**Koschinski, Otto**, Lehrer und Kantor, Halfstrom b. Godrienen 4 16 52

**Koschinski, Willi**, + Geschäftsführer, Neue Dammg. 5 (4 00 77)

**Koschinsky, August**, + Jägershöb Ponarth, Familienlokal, Festsäle, Restaurant, Kleinkaliber-Schießstände, Jägerstr. 24 4 18 94

**Koschinsky, Carl**, Lederhdlg., Hauptgesch. Neuer Markt 15 3 18 00

Kfm., Wohn. Neuer Markt 15 (3 18 00)

**Koschmieder, Ernst**, Obst, Süßfrüchte, Konfitüren, im Nordbahnhof 3 63 29

**Koschorreck, G.**, + Inh. Otto Behrendt, Bauschlosserei u. Installationsgesch., Friedländ. Torplatz 4 4 40 56

**Kosemund, Aug.**, + Reifschlaggerstr. 36a 3 84 38

**Kosemund, Hermann**, Lastkraftwagenbetrieb, Siedlung Kalgen, Mühlentweg 4 32 90

**Kosigk, Paul**, Tapeten- u. Farben-handlung, Französische Str. 28 3 98 00

**Koske, Bruno**, Meiereri n. Delik., Hagenstr. 31 2 27 73

**Koske, Walter**, Handelsvertreter, Hinterroßgarten 11 3 67 39

**Koslowski, Arthur**, Buchbinderei, Steind. Wall 3, pt. 3 73 18

**Koslowski, Herbert**, Dr., Dipl.-Volkswirt, Hindenburgstr. 61d 2 07 72

**Kosowski, Kurt-Erwin**, Schriftleiter, Altroßg. Predigerstraße 25 3 95 05

**Kosney, Carl**, Fleischermeister, Jerusalem Str. 22 4 37 44

**Kossack A.-G.**, + Chemische Fabrik Düsseldorf, Auslieferungslager: Königsberg (Pr), Börsenstraße 11 4 23 30

**Kossack, Alfred**, Kolonialwar., und Delikatessen, Bartensteiner Straße 4 4 07 22

**Kossack, Erich**, Apotheker, Goltzallee 18, 2 15 02

s. auch Hofapotheke

**Kossack, Walter**, Oberst., Orselnstraße 6 2 51 75

**Kossak, Georg**, Großhandelsver-tretungen, Kolonialwaren, Wein, Schnürlingstraße 19 4 23 58. 4 23 59

**Kossak, Meta**, Lehrerin, Goltzallee 1 2 14 62

**Kossak, Otto**, Kfm., Bier- u. Likörstuben, Wein- u. Spirituosen-Hdlg., Oberhaber. 27 4 49 17

**Kosse, Ch.**, Schwanen-Drogerie, Vorderroßg. 67-68 3 78 44

**Koßmann, Johanna**, Hausbes., Mozartstraße 10 2 16 59

**Kossmann, Willy**, Großhdlg. f. Kraftfahrzeugbedarf, Fahrräder, Ersatzteile, Radio u. Zubehör, Viktoriastraße 1 \* 4 57 38

Nach Geschäfts-schluß:  
Willy Kossmann, Wohnung Brahmstr. 48 (4 57 39)  
Alfred Kossmann, Wohn. Viktoriastraße 3 (4 57 38)

**Kossmann, Willy**, Handelsvertreter, Schützenstr. 9, II 3 25 35

**Kossmund, H.**, Zahnarzt, Sprechstunden: 9-13, 15-18, Paradeplatz 2 3 81 77

**Kossich, W.**, Lebensmittelgesch., Am Ausfallort 26a 3 51 34

**Kostka, Rudolf**, Oberstudienrat, Steinmetzstraße 19 2 23 04

**Kostrzewa, Richard**, Bauge-, Lawken Str. 1050 2 16 91

**Kothe u. Lau**, Buchführungs- u. Steuerberatungsstelle, Selkstr. 8 4 11 77

**Kotzulla**, + Regierungsbaurat, Vogelweide 10 2 52 85

**Kowalek, Franz**, Oberstleutn. a. D., Luisenböh 5, I 2 31 86

**Kowalewski, Adolf**, Orts-Kreis-gruppenführer im RLB, Orts-Kreisgruppe Samland, Schleiermacherstraße 23 2 06 86

**Kowalewski, Arnold**, Prof., Dr., Residenzstr. 7 2 35 64

**Kowalewski, Georg**, Dr., Zahn-arzt, Sprechst. 9-12, 15-18 auß. Mittw. n. Sbd. nachm., Lawsker Allee 68 2 56 71

Vereinigte Dampfwascherei wäscht gut und billig • Tel. • 220 21

**Ich Kohlen grüßfrei ab Sieberei** **Kohlen-Import** **Ruf: 342 21** **Lizentstr. 13** **Kiosk-Poststr.**



Vereinigte Dampfwäscherei wäscht mit feinsten Seifenflocken • Tel. 2021

**Kowalewski, Waller**, + Pfarr., Lic., Voigtstr. 1a, I 3 10 60  
**Kowalewski, Erich**, Dr., Studienrat a. D., Hoberbeckstr. 8 3 92 66  
**Kowalkowski, Arthur**, Maurer- u. Zimmermeister, Hindenburgstraße 1a 2 07 85  
**Kowall, Anna**, Schneidermeisterin, Hintertagheim 44 3 87 86  
**Kowalski**, + Oberst d. Gond., Inspektor d. Ordnungspolizei b. d. Oberpräsid. d. Prov. Ostpr., Gen.-Litzmann-Str. 24 2 11 16  
**Kowalski, Erich**, Zigarrengeschäft, Jägerhof 11 3 75 50  
**Kowalski, Erich**, Zig.-Gesch., Straße der SA 41 3 82 12  
**Kowitz, Ludwig**, Milch- Butter Käse u. Kolonialwaren-Geschäft, Neuer Graben 27/29 3 10 68  
**Kownetka, Albert**, Fliedler-Drogerie u. Parfümerie, -Vorstät., Langgasse 108 4 55 46  
**Koy, Erwin**, Feinkost- u. Drogen-Gesch., Regentenstr. 39 2 49 22  
**Koy, Toni**, Goldschmiedemstr., Hornstraße 9, II 2 53 50  
**Koyka, Paul**, Schuhw. u. Bedarfsartikel-Großhdlg., Schuhfabrikvertretungen mit Lägern, Vorstadt, Langg. 20, Eing. Hof 4 47 00  
**Krae, Hugo**, Schneidermstr., Richard-Wagen-Str. 71-73 3 20 55  
**Kracsek, Helene**, + Frau, Hebamme, Hintertag. 29 3 20 58  
**Krack, Dr. med. vet.** (11-13 u. auß. Mittw. u. Sonnab. 15-16), Luisenallee 14 2 53 43  
**Krack, Clara**, Frau, Rosenkranzallee 2-4 3 29 60  
**Krack, Joh.**, Obergerichtsvollzieher, Tiergartenstraße 21, I 2 13 66  
**Kracker v. Schwartzfeld, Hans Joachim**, Leiter d. Ruberoidwerke A.-G., Betriebsstelle Kbg., Am Stadtgart. 87 2 32 62  
**Krämer, Emil**, Tischlermeister, Oberlaak 28 3 07 84  
**Krämer, Erich**, + vorm. Bernh. Ledermann, Trikotag., Strümpfe, Wollwaren, Alts. Langg. 56/57 3 50 74  
**Kraemer, Fritz, Nachl.**, + Pfandleihe, Steile Str. 12 3 20 05  
**Kraemer, H.**, Kohlen- u. Holzhdlg., General-Litzmann-Str. 18 2 08 08  
 Nach Geschäftsschl. Wohn.: Pöwundener Str. 8a, I (2 08 08)  
**Krämer, Otto**, Bäckermeister, Brot- u. Feinbäckerei, Grolmanstraße 9 3 33 01  
**Krämer, Wilh.**, Schneidermstr., Vorst. Langgasse 8 4 11 46  
**Krämer, Willi**, Installateur, Hoberbeckstr. 29 3 36 09  
**Kraetke, Arnold**, Kapitän, Beet- hovenstraße 50 2 10 79  
**Kraft, Otto**, Landesinspektor, Clausewiester. 13 2 53 29  
**Kraft durch Freude**, + siehe NSDAP (DAF).  
**Kraft, Elma**, Apothekebesitzerin, Lawsker Allee 59 2 14 52  
**Kraft, Gustav**, Immobilien, Hypotheken-, Steuerfachberatung, Vorderroßg. 66-66, III 3 22 19  
**Kraft, Richard**, Kolonialw. u. Lebensmittel, Am Stadtgarten 8 2 52 47  
**Kraft, Walter**, Klempernerstr., Baukumperei, Gas- u. Wasseranlagen, Schönbergerstraße 27 3 87 37  
**Krafdroschken-Anruf**, + Autodroschkenbesitz.-Verein e.V., Geschäftszimmer: Schiefer Berg Nr. 18, Eing. Burgkirchenplatz 3 44 44

**Krafftahrschule**, + s. Adomeit  
**Krafftahrschule**, + s. Jurczyk  
**Krafftahrschule**, + s. Szepean  
**Krafftahrschule, Grube**, + Hohenzollernstraße 5 3 36 32  
**Krafftahrschule Friedr. Naujoks**, + vorm. Dietrich, Junkerstraße 8 3 19 48  
**Krafftahrschule-Ueberwachungs-Ges.**, + Prüfstellung, Ing. Harloff, Hochmeisterstraße 20 4 18 87  
**Krafftahrschule**, jetzt Bezirkswerkstatt für Postkraftwagen, + siehe Reichspost.  
**Kraftstoff-Handelsgesellschaft**, m. b. H., Berlin, Verkaufsbüro, Vorst. Langgasse 37 4 31 71  
 Großtankstelle Schönfließ Allee 4 44 86  
**Kraft-Vers.-Akt.-Ges.** Berlin, + Filialdir. Steindamm 72-73 \* 3 43 51  
 Generalagenturen:  
 Louis Schulz & Co., Subdir., Kneiph. Langg. 35, I 3 85 00  
 Paul Peschel, Bz.-Dir., Sackh. Kirchenstr. 6, II 3 34 61  
 Eberhard Ochs, Gen.-Vertreter, Hermannallee 7 2 03 69  
**Kraftwagenbetriebsges.** (Krawag), Bartschat u. Co., + Güternah- und Fernverkehr, Kieslieferungen, Schönfließ Allee 53-57 4 34 32, 4 34 22  
**Krauzick, Bruno**, + Inh. d. Fa. Fritz Froese, Steindamm 163 3 64 23  
**Krauzik, Karl**, Schneidermstr., Kollegienstraße 3 3 12 05  
**Kraze, Dr.**, Dir. des Tiergesundheitsamtes d. Landesbauernsch., Weberstraße 4, I 2 02 73  
**Krages, Hermann D.**, Holzhandlung, Holstein, Damm 6-11 2 47 36  
**Krages & Kriete**, Furnier- u. Sperrholzwerk, Heilsberger Straße 40-42 \* 4 60 47  
 Für Ferngespräche: 4 25 74, 4 11 55  
**Krahmer**, Grundstücksverwalter, Grazer Weg 18-20 3 73 91  
**Krajewski, Alfons**, Restaur., Neuer Tattersall", Cranzer Allee 26 3 63 18  
**Kramer, Carl**, + Beerdigungsinstitut u. Fuhrgeschäft, Möbeltransp., Straße der SA 68a 3 00 75  
**Kramer, Carl**, Dachdeckerstr., Aweider Allee 157 4 57 23  
**Kramer, Walter**, Schuhw.-Fabrik-lager, Vorst. Langg. 59, Mittelgebäude II 4 52 54  
 Wohn. Goltzallee 17 2 10 98  
**Kramp, Erich**, Goltzallee 25 2 00 50  
**Krangemann, Wilhelm**, + Maurer- u. Zimmermeister, Wiebestraße 108 (2 27 31)  
**Kranich, Alfred**, Dr., Kaufm., Ritterstraße 23 2 17 64  
**Kranich, G. A.**, Buchdruckerei, Ch. Kranich, Putz-Salon, Kaiserstraße 25 4 31 22  
**Krankenanstalt und Schwes-ternhaus vom Roten Kreuz (Bertaheim)**, + Tragh. Pulverst. 12-13 3 70 93, 3 58 58  
 Prof. Stieda (Chirurg. Abtlg.)  
 Dr. Schmidke (Innere Abtlg.)  
 Dr. Neubauer (Magen- n. Darm-krankheiten)  
 Dr. Paul (Nervenabtlg.)  
 Dr. Tiefensee (Röntgenabtlg. u. Innere Krankheiten)  
 Dr. Wittin (Abtlg. f. Frauenleiden u. Geburtshilfe)  
 Dr. Schaecht (Hals-, Nasen-, Ohren-Abtlg.)  
 Med.-Rat Dr. Falk (Orthopäd. Abtlg.)  
 Dr. Fricke (Abtlg. f. Nieren- u. Blasenleiden)  
 Dr. Wiener (Abtlg. f. Hautleid.)  
 Dr. Weisenberg (Abtlg. f. Augenkrankheiten)

**Krankenanstalt, Städt.**, + Hinterroßgarten 52-53 \* 3 42 41  
 Prof. Dr. Böttner, Direktor der Städt. Krankenanstalt u. Leit. d. Innere Abtlg., Privat-sprechst. werktägl. 12-13 Uhr in der Anstalt. Vorherige Anmeldung erwünscht.  
 Prof. Dr. Hoffheinz, Leiter d. Äußeren Abtlg., Privat-sprechst. werktägl. 12-13 Uhr in der Anstalt.  
 Prof. Dr. Harry Scholz, Leiter d. Tuberkulose-Abtlg., Sprechst. in der Anstalt 12-13 Uhr.  
 Prof. Dr. Benthin, Leiter der Abtlg. f. Frauenkrankheiten u. Geburtshilfe, Privat-sprechst. 12 bis 13 Uhr, 15-16 Uhr in der Anstalt.  
 Dr. Rauer, Privatdozent, Leiter d. Kinderabteilung, Privat-sprechst. werktägl. 11-12 Uhr in d. Anstalt.  
 Sämtliche Abteilungsleiter halten Privatsprechstunden f. Auswärtige in Ausnahmefällen nach Vereinbarung auch zu anderer Zeit.  
**Frauenabteilung**, Samtiter Allee Nr. 41 3 35 01  
**Frauenmilchsammelstelle** 3 85 89  
**Krankenhaus d. Barmherzigkeit**, + \* 3 41 71  
 für d. Fernverkehr 3 20 51  
 Durch die Vermittlung daselbst: Prof. Dr. Joachim (Innere Abtlg.) Priv.-Sprechst. Hinterroßg. 31  
 Oberstabsarzt Dr. Flath (Chirurg. Abtlg.) Sprechzeit werktägl. 12 bis 13 Uhr  
 Oberregierungs- u. Medizinalrat Dr. Herford (Augen-Abtlg.). Sprechz. werktägl. vorm. 11½ bis 12½ Uhr u. nachm. (auß. Sonnabend) 16¼-17¼ Uhr.  
 Prof. Dr. Blohmke (Hals-, Nasen- u. Ohren-Abtlg.), Sprechzeit werktägl. 12-13 Uhr und nachm. (auß. Mittw. u. Sonnabend) 16-17 Uhr.  
 Generaloberarzt Dr. Kob (Kinder-Abtlg.), Privat-sprechst. Hintertragheim 32.  
 Prof. Dr. Unterberger (Frauen-Abtlg.), Privat-sprechst. Hinterroßgarten 45.  
 Dr. med. habil. Loepp (Röntgenabteilung)

**Krankenhaus Ostmark**, + Tragh. Kirchenstr. 24 3 20 02  
 Dr. Erich Grube, Nieren- und Blasenleiden,  
 Dr. Erich Okrasa, Orthopädie,  
 Dr. Paul Jaguttis, inn. Krankh.,  
 Dr. Doris Kunkel } Frauenleid.  
 Dr. Erich Radtke } u. Ge-  
 Dr. Paul Thadewald } burtsch.  
 Dr. Hans Lemp, Augenleiden,  
 Prof. Helm Streit } Hals-, Nas-  
 Dr. Jobst Lüring } u. Ohrenleid.  
 Dr. Peschies, Chirurgie

**Krankenhaus St. Elisabeth**, + Ziegelstraße 4-6 \* 3 05 61  
 Durch die Vermittlung daselbst: Prof. Dr. Starlinger (Innere Abteilung).  
 Prof. Dr. Ehrhardt (Chirurgische Abteilung).  
 Dr. Röske (Hals-, Nasen-, Ohren-Abteilung).  
 Prof. Dr. Sattler (Augenabtlg.).  
 Prof. Dr. Fink (Geburts- u. Frauenkrankheiten).

**Krankenhaus St. Katharina**, + Oberhaberberg 19-20 4 12 19, 4 12 20  
 Nachts nur 4 12 19  
 Durch die Vermittlung daselbst: Prof. Dr. Henke (Hals-, Nasen-, Ohren-Abteilung)  
 Dr. C. Riediger (Geburts- u. gynäkolog. Abteilung)  
 Dr. Gromelski (Innere Abtlg.)  
 Privat-Doz. Dr. Wustmann (Chirurg. Abteilung)

**Krankenkasse f. Beamte d. Deutschen Reichspost**, Kbg., Pr., Poststr. 14-15 3 76 78  
**Krankenkasse d. Installateur- u. Klemperner-Zwangsinnung**, + Straße der SA 79 (3 71 46), (3 88 98)

**Krankentransportauto**, + Rettungsdienst Adolf Grube, Unterhaber. 53, Tag- u. Nachtdienst 4 10 65  
**Krantz, Albert**, Kgl. Musikdir., Dir. d. Königsbg. Konzertorchest. Steindamm 16, III 3 01 86  
**Krantz, Herm.**, Gärtnerbesitz., Hufenallee 52 2 34 47  
**Krantz, Siegfried**, Dr., Syndikus d. Industrie- u. Handelskammer, Steinmetzstr. 43 2 46 91  
**Krantz, Werner**, + Bevollm. d. Fa. Ivers u. Arlt, Hammerweg 40, I 2 27 75  
**Krantz, Werner**, Dr., Dipl.-Kfm., Steuer- u. Wirtsch.-Berat., Goltzallee 8 2 33 93  
**Krapkat, Richard**, Holz-Agentur, Hinterlönne 7-8 4 31 51  
**Kraski, Josef**, Lastwagenbetrieb, Schönfließ 4 52 44  
**Krasky, Georg**, General-Vertretung., Hagenstr. 18 2 33 87  
**Krasky, Hans W. L.**, Handelsvertreter f. Weine u. Spirituosen, Weidendam 16 4 47 01  
**Kratz, Dr. Dr.**, Oberstabsarzt, Friedrichstraße 13 3 05 45  
**Kratz, Harry**, + Pol.-Major a. D., Kurfürstend. 11 über 4 46 66  
**Kratzeck, Helene**, + Hebamme, siehe unter Kracek  
**Kratzer, Günter**, Dr. med., Arnoldstraße 8 3 75 40  
**Krauczun, Franz**, Bauklemper- u. Gas-, Wasser-, Bade- u. Entwässerungsanl., Selkestr. 10 4 41 86  
**Krauledat, A. & Sohn**, Tischlermeister, Unterhaberberg 16 4 10 55  
 Möbelgeschäft Altstadt, Langgasse 4-6 (4 10 55)  
**Krauledat, Erika**, Damenschneidermeisterin, Nikolaistr. 5 3 36 68  
**Kraus, techn. Verw.-Amtmann**, Wrangelstraße 49, I 3 65 29  
**Kraus, Kurt**, + Schillerstr. 18, I 2 22 86  
**Kraus, M.**, + Fabrikdir., Holsteiner Damm 146 2 47 44  
**Krause, Arthur**, Malermeister, Hindenburgstr. 47 2 50 67  
**Krause, Berta**, Frau, Hufenallee 57-59 2 50 81  
**Krause, C. G.**, Uhren, Gold- und Silberw., Str. d. SA 59a 3 38 80  
 Wohn. Melanchtonstraße 6 (3 38 80)  
**Krause, Eduard**, Fleischermstr., Hauptgeschäft Richard-Wagner-Straße 45-46 3 54 16  
**Krause, Elisabeth**, Meierei u. Lebensmittel, Hofmannstr. 19 4 12 26  
**Krause, Emil**, Gen.-Vertr., Stahl-möb., Durchschreibegerät, Kup-Verl., Hufenall. 14/16 2 54 75  
 Auch Kantstraße 9 3 11 75  
**Krause, Ernst**, Delikat., Kolonial- u. Tabakwaren, Weine, Geflügel, landw. Erzeugnisse, Schröterstr. 28 2 07 59  
**Krause, Ernst**, Fabrik-lager in Koffern, Taschen, Leder-, Sattl- u. Seilcrw., Rippenstr. 19 3 66 94  
**Krause, Ernst**, Kaffee- u. Konfitüren-Spezialgeschäft, Kneiph. Langgasse 58 3 59 60  
**Krause, Erwin**, Kfm., Sackh. Kirchenstr. 17 3 55 91  
**Krause, Eugen**, Bz.-Schornstein-fegermeister, Brückenstr. 1, III 4 37 07  
**Krause, Ewald**, + Büroorganisa-t.-Gen.-Vertr. d. Kardex-System G. m. b. H., Berlin u. Regis-Ges. m. b. H., Duisburg/Rh., Henmarkt 9-10 3 81 10  
**Krause, Friedrich**, Kranken-schwester, u. Anny, Herhartstr. Nr. 11 3 25 05  
**Krause, Friedrich**, Landwirt-schaftl. Masch., Spezial-Molkerei-Art., Vorst. Langg. 37 4 13 95  
**Krause, Fritz**, + Rundfunkbd. u. Vertrieb elektrotechn. Erzeug-nisse, Lutherstr. 4 3 78 10  
 Wohn. Paradepl. 7 (3 78 10)  
**Krause, Fritz Georg**, + Handels-Vertretungen, Mühlen-berg 1, II 3 51 86

**Krause, Gebr.**, + Lebensmittel-geschäft u. Fuhrhaltere, York-straße 76 3 83 98  
**Krause, Gustav**, Fleischermstr., Fuhrhaltere (Inh. Frau Amanda Krause), Schönfließ Allee 34 4 17 97  
**Krause, Gustav**, Möbelgeschäft, Lüben. Langg. 38-39 3 63 19  
**Krause, Hedwig**, NS-Frauen-sch., Ortsgr. Otto Reinke, Sternwart-straße 12 3 59 74  
**Krause, Heinrich**, + Getreide, Saaten, Futter- u. Düngemittel, Torfstreu, Roggenstr. 21 3 21 58  
**Krause, Heinrich**, Malermstr., Augustastr. 5 3 25 18  
**Krause, Helene**, Ebeanbahnungs-institut, Französische Straße 1 3 37 98  
**Krause, Herberl**, + Handels-vert., Gen.-Vertr. d. Taylorist-Organis., Vorderroßg. 64 3 77 72  
**Krause, Herberl**, Kolonialw., Rudauer Weg 48 2 54 51  
**Krause, Hildegard**, Pianistin u. Musiklehrerin, Goltzallee 4 2 51 70  
**Krause, Hugo**, vereid. Bücher-revisor, Hindenburgstr. 1, I 2 50 47  
**Krause, Kurt**, Dipl.-Kfm., beeid. Bücherrevisor, Kreislerr. 6, III 3 21 83  
**Krause, Leo**, und **Hans Lem-hofer**, + Buchdrucker, Büro-buchdr., Papier- u. Schreibwar., Fleischbänkenstr. 12-13 3 21 33, 3 06 70  
**Krause, M. Nachl.**, + Inh. Oskar Donovang, Kurz- u. Textil-waren, Steind. 125 3 30 49  
**Krause, Martin**, Rechtsanw. am Amts- u. Landgericht, Büro Steindamm 174/175 3 03 11  
 Wohn. Herzog-Albrecht-Allee 8 3 77 28  
**Krause, Max**, Berlin, Lager Kö-nigsberg, Pr., Papierausstattungs-fabrik, Papiergroßhandlg., Land-hofmeisterstraße 7 3 99 30  
**Krause, Max**, + Dir. d. „Euka“, Tragh. Kirchenstr. 45 3 63 90  
**Krause, Max**, Fleischermeister, Jerusalemer Str. 25 4 51 92  
**Krause, Meta**, Kfm., Nachtigallen-steig 19 3 00 26  
**Krause, Oskar**, + Getreide, Saaten, Futter-, Düngemittel, Sattlergasse 32 \* 4 18 51  
 Wohn. Am Stadtwald 6 2 30 53  
**Krause, R.**, Dr., Facharzt für Ohren-, Nasen-, Halskrankh. (9 bis 13, 16-17), Münzstr. 12, II 3 25 31  
 Privatklinik, + Tragh. Pulver-straße 30 3 23 17  
 Wohn. Regentenstr. 3 2 07 73  
**Krause, Robert**, + Inh. W. Rohlfische, Feinkost, Kolonialw., Am Fließ 29 3 07 45  
**Krause, Rudolf**, Kfm., Vertr. d. Fa. Walter Ederlein, Berlin, Toiletteart., Steinstr. 9 2 12 10  
**Krause, Walter**, Turn- u. Sport-lehrer, Brabmsstr. 11 2 31 83  
**Krause, Wilh.**, Dr. med., Arzt, Sprechst. 8½-11, 15½-17, Hagenstr. 61, II 2 23 34  
 Privatklinik, + Jakobstr. 2 3 06 78  
**Krause, Willy**, Rundfunk, Elek-tro-Großhdlg., Unterhaberberg 92 4 10 45, 4 10 46  
 Nach Geschäftsschluss: Wohn. Krause, Willy, Weiden-damm 9a/b (4 10 45)  
 Bischoff, Walter, Prokurist, Schnüringstr. 21 (4 10 46)  
**Krause-Kroeber, Christel**, Deuistin, Mühlberg 1 3 51 86  
**Krauskopf, Fritz**, Photograph, Steindamm 64 3 21 18  
**Krauskopf, Georg**, + Kunst-gerber, Junkerstr. 15 3 70 32  
**Krause, Prof. Dr.**, Dir. d. Pa-tholog. Instituts d. Universität, Caecilienallee 15, pt. 3 64 31  
**Krauss, Hans**, Dentist (9-12, 15-18, Mittwoh. u. Sonnab. v. 9-12), Arndtstr. 1 2 00 63  
**Krautlen, Willy**, Bäckermstr., Ziegelstr. 13 3 83 22

**Kohlen**  
 4 6 0 8 5  
**Lilienthal**



Vereinigte Dampfwascherei wäscht gut und billig · Tel. · 220 21

**Krawinkel, Hermann, Dr.**, Lortzingstraße 4 2 25 28

**Krebs, Eugen, Dr. med.**, Sanitätsrat, Heigenstr. 31 2 32 75

**Krebs, Heinrich, Bäckerl.**, Richard-Wagner-Straße 54-55 3 33 42

**Krebs, Otto, Bäckerstr.**, Brot- u. Feinbäckerei, Gerlachstr. 101 2 25 21

**Krebs, Richard, Gartenbesitzer**, Tannenallee 14 u. Rennparkallee 80-82 3 83 96

**Krebs, Willy, Bäckerstr. und Hausbesitzer**, AltroBg. Predigerstraße 2d 3 75 63

**Krebs, Willy, Ingenieur, Radio-**, Licht- u. Kraftanlagen, Neuer Graben 25 3 25 56

**Krecker, Louise, Tragb. Pulverstraße 44** 3 17 31

**Kreditgenossenschaft des ostpr. Erwerbsgartenbaues e. G. m. b. H.**, Kätzelstraße 9/10 3 83 52

**Kreditreform, + s. Verein Creditreform**

**Kreff, W., A.-G., Gevelsberg, W.**, Generalvertretung u. Fabrikniederlage Königsberg, Stein-damm 88-90 3 87 93

**Kreisausschuß u. Landratsamt**, + Sprechst. v. 8-13 Uhr, Straße der SA 55 \* 3 01 43 3 02 48

Nach 19 Uhr sind zu erreichen: Landrat von der Groeben (3 01 43) Wohn. (3 02 48)

Kreisoberinspektor Ehler, Meigenen 3 67

**Kreislbauernschaft Fischhausen**, + s. Reichsnährstand

**Kreisbauernschaft Königsberg**, + s. Reichsnährstand

**Kreislandwirtschaftsamt**: Königsberg (Pr), Adolf-Hitler-Straße 22 2 13 23 u. \* 2 49 46

Elektro-Innung 2 13 23  
Friseur-Innung  
Müller-Innung  
Musikinstrumentenmacher-Innung  
Sattler- u. Tapezierer-Innung  
Schmiede-Innung  
Boots- u. Schiffbauer-Innung  
Buchbinder-Innung  
Büchsenmacher- u. Messerschmiede-Innung  
Damenschneider-Innung  
Glaser-Innung  
Klempner-Innung  
Kürschner-Innung  
Lichtbildner-Innung  
Maler-Innung  
Mechaniker-Innung  
Optiker-Innung  
Putzmacher-Innung  
Schneider-Innung  
Schornsteinfeger-Innung  
Schuhmacher-Innung  
Stellmacher-Innung  
Tischler-Innung  
Töpfer-Innung  
Uhrmacher-Innung  
Wäscher- u. Plätter-Innung  
Zahntechnikern-Innung

**Kreislägermeister f. Kfg.**, Stadt u. Land, + Büro Händelstraße 3 \* (2 41 31)

**Kreiskirchliches Rentamt**, + s. Ev. Kirchenbehörden, -gemeinden

**Kreiskrankenkasse f. d. Landkreis Königsberg, Pr.**, Straße der SA 56 (Kreishaus) 3 14 55

**Kreispfarramt Königsberg, Fr.-Stadt**, Löben. Kirchenplatz 10 3 09 79

Täglich 9-13 Uhr, außerdem Montag u. Donnerstag 17 bis 20 Uhr

**Kreissparkasse**, + Straße der SA 55 3 08 85. 3 08 84

Zweigstelle Steind. 19 3 59 10

Zweigstelle Neuhäusen-Tiergart. Neuhäusen 208 (über Fernamt)

**Kreiswallung d. DAF + Königsberg-Stadt**, Tragb. Kirchenstr. 73 \* 3 42 71

**Kreitz, Eugen**, + Inh. Kurt Gehlhaar, Getreide, Saaten, Futtermittel, Düngemittel, Torfstreu, Torfmüll, Salze, Koggenstr. 21 3 21 59

**Krell, Erich, Kfm.**, Beethovenstraße 45 2 14 75

**Krematorium**, + Gemeindefriedhof u. Feuerbestattungsanstalt, Cranzer Allee 78, Oberinspektor Hirsch 3 61 69

**Kremp, Albert, Lederhandlung**, Altst. Bergstraße 35 3 82 43

Wohn. Kaiserstr. 31, Eingang Salzwiese (3 82 43)

**Kremp, Fritz, Handelsvertreter**, Krugstraße 1 3 89 84

**Krenzer, F. W.**, + Werkzeugfabrik, Altenwoerde, Westf., Vertr. Ostpr. J. Adam 4 04 34

**Kress, Alfred, Generalvertretungen** d. Tabakbranche, Hintertragheim 37 3 70 55

**Kress, Karl**, + V. v. Gebr. Stollwerk A.-G., Berlin, Gustloffstraße 61 2 32 50

**Kressner, Alfred, Dr. med.**, Arzt, Schindekopstr. 19 2 02 09

**Kretschmann, August, Kürschnermstr.**, Krönchenstr. 3 3 13 48

**Kretschmann, Felix**, Schuhvertreter, Hammerweg 117 2 13 49

**Kretschmann, Johanna, Adalbertstraße 15** 2 24 12

**Kretschmer, Kurt, Gauveisor**, Hagenstraße 38 2 06 11

**Kreutz, Paul, Kolonialw., Feinkost**, Yorkstr. 92 3 06 19

**Kreutzler, Curt**, + Landmaschinen-Verkaufsbüro, Sendling-Motoren, Hardenbergstr. 22, I. 2 03 68

**Kreutzberger, Fritz**, + Feuerbz.-Insp. d. Victoria, Feuer-Verl. A.-G., Str. d. SA 15, II 3 80 39

**Kreutzberger, H.**, Stellmacherei u. Wagenbau, Yorkstr. 31 3 70 68

**Kreutzberger, Willy**, + Vertret. d. A. Druckemüller G. m. b. H., Hardenbergstr. 30a, pt. 2 19 86

**Kreutzenstein, H.**, Werkst. für elektr. Kraftfahrzeug-Ausrüstung u. Vardantien, Lange Reihe 10 3 75 79

**Kreutzer, R.**, + Schönstr. 8 3 87 94

**Kreuz-Apotheke**, + Inh. Petrenz, Straße d. SA 73 3 11 20

**Kreuz-Drogerie**, Inh. Ernst Gu-sovius, Powund. Str. 12 2 36 42

**Kreuziger, Bruno**, Musik- und Radio-Geschäft, Sackheim 33a 3 68 02

**Krewing, Ernst, Ofengeschäft u. Töpferei**, Weidend. 26 4 33 63

**Krewing, Franz, Ofensetzerei u. Töpferei**, Hoffmannstr. 7 4 45 12

**Krickhahn, Fr.**, + Bananen-Großhll., Unterhaberger 76 4 26 28

**Krieger, Dr. med., Dr. phil., Arzt u. Gebh.**, 12-13 Uhr u. nach telefon. Vereinbarung, Straße der SA 42 3 17 38

**Krieger, Frau**, Rippenstr. 32, I 3 85 56

**Krieger, Rechtsanw. b. Oberlanddesgericht**, Franzö. Str. 2, II 3 62 56

**Krieger, Alfred, Kfm.**, Schrötterstraße 45 2 01 73

**Krieger, Artur, Töpfermstr.**, Roonstr. 19, II 4 48 82

**Krieger, Elisabeth**, + Frau Lönnsstraße 8 3 24 45

**Krieger, Erwin**, + Maurermeister, Geschäftsführer d. Fa. Karl Hans Wiede, Fritzenener Weg 8 2 46 45

**Krieger, Ferd.**, Dr. med., Arzt, Sprechz. 9-11 u. 17-19 (Mittw. u. Sonnab. nur vorm.), Cranzer Allee 131a 3 74 47

Bei erfolglos. Anruf + 3 24 45

**Krieger, Friedrich, Medizinal-Drogerie**, Am Fließ 30 3 18 03

**Krieger, Georg, Cranzer Allee Nr. 35** 3 83 38

**Krieger, Gustav**, Bau- u. Möbelschlerei, Alter Garten 12/13 4 18 18

**Kriegsbeschädigten- u. Erwerbsbeschränkten- Werkstätten G. m. b. H.**, + s. unter Ostpr. Kriegsbeschädigt- u. Erwerbsbeschränkte G.m.b.H.

**Kriegsgräberfürsorge**, Volksbund Deutsche —, Schiefer Berg 6 3 35 41

**Krippe, Auguste-Körte-Ver-ein**, Kinder- u. Jugendhilfe e. V., Lit. Schulstr. 1 3 35 25

**Krippe Laak, Verein Kinder- u. Jugendhilfe e. V.**, Unterlaak Nr. 15-16 3 85 09

**Krischer, Margarete**, Lebensmittelgeschäft, Georstr. 30 4 03 81

**Kristahn, Ernst, Gastwirt**, Lauth 3 22 94

**Kristahn, Werner, Kolonialw.**, Feinkost, Spirituos., Johannit-straße 3 2 49 58

**Kristand, Arthur**, + Fisch-räuch., Alt. Graben 18a 3 96 68

Wohn. Holländerbaumstr. 10, II (3 96 68)

**Kristand, Carl**, Hausbesitzer, Stägemannstr. 72 2 23 87

**Kristand, Walter**, Maurer- u. Zimmermstr., Hoch-, Tief- und Eisenbetonbau, General-Litzmann-Straße 85 2 51 33

**Kristekat, Ziegelstraße 18-19** 3 59 58

**Kristeleit, Fritz, kfm. Sachver-ständ.**, Tammaustr. 13 4 27 81

**Kristeleit, Gerhard**, Siedlung Turnersruh 2 13 80

**Kristinat, Anna**, Seifengeschäft, Sackheim 92 3 09 29

**Kritzer**, + Obering. d. Ostpre-nenwerk A.-G., Kastanienallee 30 (2 45 38. 2 52 80) 2 35 32

**Kritzer-Kosch, Hans, Dr. med.**, Oberfeldarzt und Luftwaffenkommandoarzt i. Ostpr. \* 2 42 71

Facharzt i. Frauenheilkunde und Geburtshilfe, Steind. 158, II, Sprechz.: 17½-19, Mittwoch 15-17 Uhr 3 61 87

**Krober, W., Nachfolger, Inh.** Rudolf Lorentz, Großhandlg., f. pharm. u. techn. Drogen u. Chemikal., Pharm., kosmet. u. techn. Spezialitäten, Farben, Lacke, Öle u. Fette, Kontor: Knochenstr. 34 Nach Dienstschluß: \* 4 58 37

Privat: Rudolf Lorentz 2 35 28

Privat: Prokurist Jung 2 06 49

**Kroek, Klara**, Wallenrodt-straße 19 3 62 72

**Kroehnert, Dr.**, Studienrat, Devau, Hermann-Göring-Str. 209 3 09 64

**Kröhnert, Heinz, Dentist**, Sprechz. 9-13, 16-19, außer Mittw. u. Shd. nachm., Steindamm 79-80 3 03 89

**Kröhnert, Paul, Viehhdl.**, Unterlaak 8-10 3 06 04

**Kröhnert, Therese, Frau, Meiste-rin u. Kolonialw.-Gesch.**, Altst. Holzweiesenstr. 9 4 48 97

**Kroehnert, Willy**, Hausbesitzer, Beethovenstr. 22 2 04 57

**Kroeker, Walter**, + Bach-straße 25a 2 05 35

**Kröling, Günther, Ehlerl.**, Günther, Architekten, Dipl.-Ing., Am Hohegericht 6 3 74 77

**Kroeske, Werner**, + Fritzenener Weg 8a 2 03 63

**Krötz, Louis**, Herren- u. Damenmoden, Nikolaistr. 6 3 56 08

**Kroh, Josef**, + Sattlermstr., General-Litzm.-Str. 53 2 09 78

**Krohm, G.**, + Dr. med., Arzt, Münzstr. 11, I 3 55 85

**Krohm, Gerhard**, Tiergarten-straße 49a 2 30 38

**Krohm, Walter**, Buchhalter b. d. Flughafen-Gesellschaft m.b.H., Königsberg, Pr., Kapornier Str. Nr. 7, pt. 2 26 53

**Krohn, Friedrich, Kolonialw.**, Delikatessen, Weine, Obst u. Gemüse, Elchdamm 2 4 31 64

**Krohn, Walter, Kfm.**, Rantauer Straße 21b 2 05 01

**Krohne, Georg, Kfm.**, Kastanien-allee 5 2 00 67

**Krohne, Theodor, Garne-, Kurz-waren-, Trikot-Großhllg.**, Altst. Langgasse 36 3 07 89

**Kroll, Albert**, Stauermeister, Turnersr. 6, I 4 06 74

**Kroll, Bruno**, Vertreter elektro-technischer Werke, Altst. Bergstraße 44 3 04 95

Wohn. Neuer Markt 4 (3 04 95)

**Kroll, C.**, Licht, Kraft, Autoprep., Kaiserstr. 12 (4 59 76)

Wohn. Kaiserstr. 24 4 59 76

**Kroll, Ed.**, Hafenrundfahrt, Weidendamm 16 4 11 28

**Kroll, Franz**, Lebensmittelgesch., Sternwarstr. 68 3 68 13

**Kroll, Günther, Prokurist**, Roederstraße 6 2 21 41

**Kroll, Hans**, Butter-, Käse-Großhllg., Junkerstr. 8 3 04 48

**Kroll, Hans, Dr., Zahnarzt**, Sprechst. 9½-12½, 15-18 Uhr, auß. Mittwoch u. Sonnab. Krugstr. 1 3 67 08

**Kroll, Heinz, Kfm.**, Ritterstr. 16 2 11 47

**Kroll, Maria**, Kolonialw. u. Lebensmittel, Haberberger Neue Gasse 11 4 05 15

**Kromm, Hans, Kfm.**, Richard-Wagner-Straße 20 3 76 63

**Krompel, Hermann, Kgl. Hof-Tapezierermstr.**, Polst. u. Dekorateur, Wohnung Hohenzollern-straße 12, II 3 36 33

Werkst. Am Fließ 35 (3 36 33)

**Kronberger, Gg., Architekt**, Baugesch. i. Hoch- u. Tiefbau, Marmor- u. Steinmetzbetrieb, Kastanienallee 14 2 18 76

**Kroß, Fritz, Kfm., Lebensmittelgesch.**, Rhesastr. 6b 3 14 63

**Kroß, Willy**, + Prokurist, Boyenstr. 11-13 2 30 96

**Kroschewski & Co.**, + Kommanditiges, Weberstr. 13 2 03 56

Bruno Kroschewski, privat, s. Metzger

**Kroseberg, Heinz, Reg.-Bau-meister a. D.**, Stägemannstr. 9 2 08 47

**Kroß, Obergerichtsvollzieher**, Hoffmannstraße 10 4 07 87

**Kruck, Norbert**, Verlagsvertreter d. Pr. Zeitung, Beydritter Weg 20 2 54 83

**Kruck, Otto**, Fischräucherei, Ladest. 9, Friedrichsbergstraße 4 19 39

**Krücken, Erich**, Zigarrenhllg., Steile Straße 27 3 12 18

**Krügel, Artur**, + Schlosser-mstr., Waagenfabrik, Aweider Allee 114-116 (4 43 12)

Wohn. Unterhaber. 93a 4 43 12

**Krüger u. Oberbeck**, Tabak-Fabrikave, Steindamm 59-61 3 31 80

**Krüger, Anna**, Inh. Else Por-tofoé, Blumengeschäft, Unter-laak 3 3 58 73

**Krüger, Curt**, Bäckerei-Bedarf, Junkerstr. 8, ptr. 3 07 88

Wohn. Zeppelinstr. 8 2 35 02

**Krüger, E.**, Vertr. d. Elektro-u. Rundfunk-Industrie, Büro u. Lager Schönstr. 18 (2 52 84)

Wohn. Hagenstr. 12 2 52 84

**Krueger, Eduard**, Medizinglä-ser, Formll. (8-16½), Sonnab. 8-13), Magisterstr. 24 3 60 88

Wohn. Brahmstr. 13 (3 60 88)

**Krüger, Elisabeth**, Beethoven-straße 43 2 11 82

**Krüger, Ernst**, Marmorwerke u. Grabsteingeschäft, Herm.-Göring-Straße 97-109 3 27 86

Zweiggesch., Goltzallee 7 2 29 04

**Krüger, F. W.**, Damenmoden, Französ. Str. 4, II 3 59 83

**Krüger, Friedr.**, General-Land-schafts-Inspektor, v.-Brandt-Allee 9a 2 53 84

**Krüger, Fritz, Fleischereinhbh.**, Alter Garten 59 E 4 02 96

**Krüger, H.**, + Pelzhäus, Fran-zösische Str. 24 3 39 31

Priv. Lawsker Allee 67 2 10 55

**Krüger, Hans, Claasstr. 15, II** 2 01 17

**Krüger, Hans, Dipl.-Landw.**, Ge-schäftsf. d. Ostpr. Zentralgen. f. Viehverwert., Körteallee 39, I 2 29 18

**Krüger, Helmut**, + Vertretungen in Kohlen u. Düngemitteln, Dorotheenstr. 32 3 17 21

**Krüger, J.**, Lobeckstraße 13 3 86 67

**Krüger, Julius**, Beitr.-Ing., Hoff-mannstraße 1 4 32 67

**Krüger, Max**, Baununternehmer, Kurfürstend. 16, III 4 39 87

**Krüger, Max**, Photobehandlung, Kneiph. Langg. 58 3 02 73

**Krüger, Otto**, + Kassenblock-Vertretungen, Krausallee 34 2 39 28

**Krüger, P.**, Sattlermstr., Sattler-u. Polsterwerkstätte, Lehrstr. 4 3 54 44

**Krüger, Paul**, Dentist, staatl. gepr., Mitteltragh. 17 (9-13, 15-17 Uhr, außer Sonnabend nachm.) 3 25 23

**Krüger, Paul**, Generalvertretung für Wein u. Spirituosen, Domstraße 11 3 31 36

**Krueger, Rosa**, Frau, Lawsker Allee 16, I 2 49 29

**Krüger, Siegfried**, Fischspezial-geschäft, Hulfenallee 30-36 2 29 26

**Krüger, W. O.**, Gebrauchsgra-phiker, Kneiph. Langgasse 54, I 3 79 84

Wohn. + Am Fließ 11a 3 95 39

**Krüger, Walter**, Damen- und Herren-Frisier-Salon, Nordbahn-hof 3 87 28

**Kruppellfürsorge, Städt.**, + Artilleriestr. 73-77 \* 4 60 51

**Krug, Georg**, Dentist, Sprechst. 9-13 u. 15-18, Vorst. Lang-gasse 9, I 4 02 43

**Krugmeier, Artur**, Brillen-Spezialgeschäft, Hagenstraße 47a 2 23 52

**Krull, Heinrich**, Oberlotse, Neuer Graben 2-3 3 51 92

**Krumdentsch, W.**, + Elektro-u. Radio-Großhllg., Vertretung, Domstraße 15-16 \* 3 76 07

Wohn.: Schönfließer Allee 16A 4 22 53

**Krumeich, Bernhard**, Verlags-angestellter, Hoffmannstr. 19 4 30 65

**Krumm**, + Justizinspektor i. R., Paradepl. 8, II, Bürostr. v. 10-13; Sprechst. v. 16-18 3 79 70

**Krumm, Fr.**, + Möbeltransport, Paradepl. 8 3 79 70. 3 61 03

**Krupkat, E.**, vorm. E. Kerrutt, Möbelgeschäft, Vorst. Langg. 91 4 13 03

**Krupp-Kraftfahrzeuge**, + s. F. Romnick u. Söhne, G.m.b.H.

**Krupp, Arthur M.**, Kolonialw.-, Schokol.-Großhllg.-Vertret., Ma-gisterstr. 29 3 80 63. 3 80 64

Wohn. Magisterstr. 29 (3 80 63)

**Krupp, Fried.**, + Akt.-Ges., Gußstahlfabrik, Essen, Feldbahn- u. Oberbaumaterial.

**Krupp, Fried.**, Germaniaewerft A.-G., Kiel-Gaarden, Dieselmotoren, Dampfessel

**Krupp, Fried.**, Grusonwerk A.-G. Magdeburg-Buckau, Stablguß-Zerkleinerungsmaschine, Groß-maschinen, Krane

Vertr. Richd. Haubold u. Co., Steindamm 9b 3 06 81

**Krupp, Fried., A.-G.**, + Abt. Land-maschinenfabr., Essen, Maschinen-u. Ersatzteillager: Georg Hager, Philosophendamm 7 \* 4 63 61

**Wach- u. Schließ-Gesellschaft**  
41129

Vereinigte Dampfwäscherei wäscht mit feinsten Seifenflocken · Tel. 220 21

**Krupp, Friedr., A.-G.,** + Friedrich-Alford-Hütte, Rheinhausen, Verkaufsstelle A. Druckenmüller, Königsberg, G. m. b. H., Walzfabrikate, Bleche, Spundwandisen, Istepstahl, siehe A. Druckenmüller, Königsberg G. m. b. H. \* 4 62 46

**Kruppell, Siegfried,** Tuchbühl, Steindamm 76-78 3 07 73

**Krups, Ernst,** + Ing. Friedrichswalder Allee 36, Tiefbaugesch., Kies- u. Steinwerke Reichenhof (s. Puschdorf 10), Büro Derflingerstraße 6 2 35 16

**Krups, Werner,** + Geschäfls-f. i. Fa. Ing. Ernst Krups, Judithen, Derflingerstraße 6 (2 35 16)

**Kruse, Arthur,** Regierungs- u. Baurat, Luisenböh 7. II 2 35 80

**Kruse, Friedrich,** Maschinenmeister, Stallpöner Str. 20, I 3 72 90

**Kruse, Harry, Dr.,** Hintertrogheim 20, I 3 23 80

**Kruska, Paula,** Lebensmittel, Meierei, Grolmanstr. 12 3 09 48

**Krutein,** + Rechtsanwalt b. d. Oberlandesgericht, Pachtanwalft. Steuerrecht, Büro Steind. 59-61 \* 3 55 24  
Wohn. Herzog-Albrecht-Allee 24 3 84 78

**Krutein, Anna,** + Mitinh. d. Fa. Gebr. Krutein, Möbelfabrik, Vogelweide 17 (3 30 45)

**Krutein, Gebr., G. m. b. H.,** + Möbelfabrik, Altst. Bergstr. 4a 3 30 45

**Krutein, Max,** Mitinh. d. Fa. Gebr. Krutein, Möbelfabrik, Baderstraße 2 (3 30 45)

**Krutein, Walter,** Tischler-Obermstr., vereid. Sachverständiger, Schiefer Berg 10 (3 26 88)

**Krutein, Wilhelm,** Türen, Fenster, Sperrholzplatten u. Leisten a. Holz, Mühlengraben 1 3 30 37

**Krywinski, Alfred,** + Gastwirtschaft, Holstein. Damm 159 2 48 88

**Krywinski, Hans,** Papier- und Lederwarengesch., Steindamm 48 3 37 09  
Zweiggeschäft Kanstr. 12 (3 37 09)

**Kubatz, Erich,** Fachlehrer, Ziegelstraße 24a 3 26 43

**Kubeck, Walter,** Tabakv.-Vertreter, Schützenstr. 1 3 59 52

**Kubersau, Carl,** Eier-, Butter-, Geflügel-Großhandlung, Alter Garten 23 4 08 26

**Kubiak, Josef,** Autowerkstätte, Rippenstraße 24 3 15 67  
Wohn. Hindenburgstr. 4a 2 08 67

**Kubica, Gustav,** Ing.-Büro f. Elektrotechnik, Tragh. Pulverstraße 16-17, I 3 80 09

**Kubicki, Anna,** Geschäftsinhab., Hagenstr. 30 2 06 09

**Kubicki, Max,** + Richard-Wagner-Straße 22 3 17 57

**Kublitz, Georg, Dr.,** Oberstudienrat, Regenienstr. 7 2 15 61

**Kublu, Emil, Kfm.,** Lawaker Allee 59a 2 16 33

**Kublu, Emil,** Tuche, Groß u. Kleinhandlg., Steindamm 150-151 3 83 30

**Kublu, Robert,** Tuchversand, Plottwellstraße 8 2 09 00

**Kucharski, Karl,** Reichsb.-Oberinsp., Pächschäftsleit. Reichsbahnbeamte, Beckstr. 27 2 31 34

**Kuchler, Erna,** Dentistin, Sprechst. 9-12, 15-18, auß. Mittw. u. Sonnab. nachm., Hermann-Göring-Str. 146 3 08 76

**Kuck, Kurt,** Handelsvertreter f. Tabakwaren, Nachtigallensteig 6a 3 84 86

**Kuckling, Ernst,** Kolonialw., Aweider Allee 80 4 38 21

**Kuckling, Rudolf,** Fleisch- und Wurstwaren-Geschäft, Weidendamm 8 4 43 59

**Kucknack, Otto Walter,** Architekt, Büro f. Architektur u. Bauleitung, Bausachverständiger, Steindamm 9b 3 30 91

**Kucknk, Eva,** f. Sekr. d. Landeskriegsfeuerh. Nordst., Königsberg, Fr., Hardenbergstraße 25, pt. 2 09 92

**Kucknk, Willi,** Damen- und Herren-Frisier-Salon, Vorderrobgarten 3-4 3 13 47

**Kuczewski, Otto,** + Ingenieur, Schiffsw., Maschinen- u. Kessel-schmiede, Nettelbeckstraße 4 04 06. 4 04 07  
Wohn. Oberteichuf. 11 3 26 83

**Kuczewski, Paul,** Stadtmann, Kunzener Weg 16, I 3 01 33

**Kuczowski, von,** Hans-Bolko, Geschäftstellenleiter, Hans-Sagan-Str. 120 2 31 78

**Kuczyski, Hans,** Obergang d. Baufirma Hermann Klamm, Vorstadt. Langg. 35-36 4 00 37

**Kudicke, Ernst,** Oberstaatsanw. a. D., Schubertstr. 33 2 31 98

**Kuebart, Wilh.,** Oberleutnant, Quitzweg 1 3 00 53

**Kücher, v.,** + General der Artillerie, Kommandierender General d. I. Armeekorps u. Befehlshaber im Wehrkreis I, Vorderrobgarten 53 \* (3 43 01)  
f. Ferngespräche (3 43 08)

**Kückans Pachorhaus,** + Steindamm 67-69 3 05 76

**Kügler, Paul, Nachl.,** Uhren u. Goldwar., Kneiph. Langg. 53 3 25 33

**Kühl, H.,** Oberpostlat., Reichsplatz 27 (4 45 73)

**Kühl, Elisabeth,** Frau, Luisenböh 3 2 35 17

**Kühl, Erna,** Krugstraße 1a, III 3 33 57

**Kühlanlagen Astra,** + Bergedorfer Eisenwerke, Hamburg-Bergedorf, Gen.-Vertr. I. Ostpr. A. Graetsch. + Hammerweg 38 2 03 76

**Kühlanlagen — D. K. W.,** + s. Lingen u. Co.

**Kühlanlagen u. Kühlestränge,** + elektr.-automatisch. Montagebüro, Ersatzabtlg., „Ate“ Gen.-Vertr. Hans Alfred Jordan, Krugstraße 1a 3 37 27

**Kühlanlagen u. -Schränke,** + B. Domnick, Kälte-Ing. 4 14 52

**Kühle,** + Postassessor, Dipl.-Ing., Steinstraße 16 2 22 75

**Kühlerfabrik,** + s. Ostd. Kühlerfabrik

**Kühlewindt, Alfred,** + Hofphotograph, Büro u. Wohn. Vorstadt. Langgasse 39 4 00 70

**Kühlewindt, Eugen,** + Handelsvertreter, Theaterplatz 7-8, II 3 02 74

**Kühlewindt, Hermann,** + Lichtbildnermstr., Vorst. Langgasse 39 über 4 00 70

**Kühlmann, Ewald,** Tiergartenstraße 49c 2 36 85

**Kühn's Bierstuben,** Inh. Albert Kühn, Mitteltragh. 8 3 97 21

**Kühn, Alfred,** Kolonialw. u. Lebensmittelgesch., Hans-Sagan-Straße 62 2 23 18

**Kuehn, Ernst,** landw. Sachverst. d. Reichsnährstandes u. d. Deutschen Rechtsfront, Steind. 10b 3 65 90

**Kühn, Fritz,** Immobilienmakler, Güter — Häuser, Pachtungen u. Hypotheken, Drummstr. 1a 3 71 90

**Kuehn, Gustav,** + Major a. D., Staatl. Lotterei-Einnahme, Französische Str. 14-16 3 32 35  
Wohn. Tragh. Kirchenstr. 72, II (3 32 35)

**Kühn, Karl Herbert,** Schriftsteller, Zietzenstr. 19 2 13 13

**Kuehn, Magdalen,** Tanzinstitut, Burgstraße 3-4 3 87 62

**Kuehn, Max, Kaufm.,** Hagenstraße 48, I 2 28 17

**Kühn, Max,** Molkerei-Instruktor i. R., Nachtigallensteig 22, hpt. 3 17 25

**Kühn, Richard,** Baugeschäft, Hintertrogarten 14 3 16 26

**Kühn, Walter,** Komponist a. Musikschriftsteller, 2 28 58

**Kühn, Walter,** + Provinzial-Oberbaurat a. D. Tiergartenstraße 53b 2 13 75

**Kühnapfel,** + Autovermittlung, Yorkstraße 63 3 91 90

**Kühnau, Roland,** Diplom-Ing., Fritzener Weg 8 2 48 46

**Kühne-Erdmann, K.-G.,** + Essig-, Mostrieh-, Gurkenkonservenfabrik, Fabriklager Knochenstraße 48 4 47 52

**Kühne, Conrad,** + Obergang, Direktor u. Vorstand der Siemens- u. Halske A.-G., Techn. Büro Königsberg, Pr., Hermannallee 21 2 35 43

**Kühnert, Karl,** + Kaffee, Julienthal 2 03 77

**Kühn's Leihbücherei,** Hökerstraße 35 u. Vorderrobgarten 55 3 03 83

**Kühns, Marta,** Witwe, Bärenstraße 16 4 37 23

**Kühn, Johann,** Gastwirt, Karl-Baer-Straße 13 3 38 72

**Kühn, Hans,** Bürgerstube, Krönchenstraße 9 3 77 18

**Kümmel, Ernst,** Dr. med. Arzt (8-10, 16-17 $\frac{1}{2}$ , Mittw. u. Sonnab. 8-10), Berliner Str. 17 4 38 82

**Kümmel, Otto,** Buchdruck., Buchbind., Papiergroßhdlg., Fern-Lag., Vorzerroßg. 19 3 02 90

**Kuenheim, von, Gertrud,** Witwe, Krausallee 10 2 03 80

**Kuenheim, v., Wilhelm,** Rittm. a. D., Juditten Allee 6 2 00 01

**Künstler, Arno,** Kaffee-Großrösterei seit 1903, Kontor, Rösterei u. Wohn. Vorst. Langg. 128 4 32 27

**Kuenstler, Margarete,** Magisterstraße 29 3 05 87

**Künzel, Franz,** Fuhrgeschäft, Kummerauer Str. 9-9 3 18 74

**Küper + Strübig, Agt.-Gesch.,** Schrötterstr. 108, I 2 09 19

**Küppersbusch, F., + Söhne,** A.-G., + Gelsenkirchen. Fahr. f. Kochanlag. u. eiserne Schränke, Vertr. Ing. Hans Reesler, Hagenstraße 61 2 14 34

**Küsel, Hans,** + Kontor-Admiral a. D., Bahmsstr. 11 2 18 34

**Küsner, Erich,** Bau- u. Möbelschneiderei, Seckn. Kirchenstr. 5a 3 27 81

**Küssner, Fritz,** Beckstr. 2, II 2 36 58

**Kuessner, Otto,** + Pelzwaren-Großhandlung u. -Fabrikation, Schmiedestraße 2-3 3 61 71

**Kuessner, Otto,** + Gr. Schloßteichstraße 11 (3 61 71)

**Küster, A.,** Gladbeck i. W., Holzhdlg., Sägewerke, Betriebsstelle Königsberg Pr., Brahmstr. 5 2 24 02

**Küster, Wilhelm, Kfm.,** i. Fa. Carl Jarzembowski, Goltzallee 22 2 17 84

**Küstern, Schuhwerkstatt,** + vorm. Wolffs Schuhklinik, Reparatur- u. Maßgesch., Französis. Straße 6 3 32 86

**Kugelfischer, Schweinfurt,** + Gen.-Vertr. Knuth u. Jllas, Kugellager, Rollenlager, Pendellager, Stahlgugeln, Unterhaberberg 66 \* 4 18 68

**Kugland, Ernst,** Vertretungen, Lisa Kugland, Putzmachereistr. Samtandweg 35 2 14 55

**Kugland, Georg, Dr. med.,** Facharzt f. Frauenkrankheiten u. Geburtshilfe, Steind. 50 3 66 20

**Kugler,** + Kraftwagenführer, Lehrstraße 1 3 13 34

**Kuhl, Walter, Dipl.-Ing.,** Am Ziegelhof 7 3 30 07

**Kuhlberg, von,** + Ing., Agenturen, Krugstr. 13 3 19 19

**Kuhlmeier, Friedrich,** Fischgroßhdlg. u. Kommission, Kont. Hökerstraße 26-29 3 78 53  
Wohn. Lindenstr. 1 (3 78 53)

**Kuhn, Dr.,** Veterinärarzt d. Kreises Königsberg Land, Schillerstr. 21, II 2 11 85

**Kuhn, Oberlandwirtschaftsrat, Gen.-Litzmann-Str. 26, II 2 34 87**

**Kuhn, Albert,** Fleisch- u. Wurstw., Schützenstraße 13, Eing. Mitteltragh. 3 37 83

**Kuhn, Bruno,** Friseurmeister, Damen- u. Herren-Salons, Oberhaberberg 97 4 03 09

**Kuhn, Claire,** Konsul-Frau, Hintertrog. 52b, pt. 3 27 05

**Kuhn, Fritz,** Tapezierermeister, Möbelgeschäft, Allst. d. Bergstraße 50 (3 35 67)  
Wohn. Sackheim 101 3 35 67

**Kuhn, Georg,** Major d. L. a. D., Steinstraße 23, pt. 2 52 91

**Kuhn, Gustav,** Fuhrhalter, Prinzenstraße 10 3 89 89

**Kuhn, Hermann, Kfm.,** Heilsherberger Straße 28 4 59 20

**Kuhn, Julius,** Buchführer u. Steuerberater, Altrödg. Predigerstraße 40, I 3 54 97

**Kuhn, Richard,** Lebensm.-Gesch., Juditten Allee 122 2 14 61

**Kuhnertwerke, Meissen,** + Vertr. Banach & Falke 4 05 31

**Kuhnigk, Robert,** Meierereibes. Alter Garten 19-20 4 26 42

**Kuhnke, Ernst,** Fuhrhalter, Alst. Holzviessstraße 20-22 4 29 48

**Kuhnke, Franz,** Bau- u. Möbelschneiderei, Weidendamm 4 36 81

**Kuhnke, Gustav,** Tischlermstr., Bau- u. Möbelschneiderei, Heidemannstraße 7 3 15 55

**Kuhnke, Helene,** Konfitüre, Kaffee-Spezialgeschäft, Junkerstraße 8 3 55 03

**Kuhnke, Otto,** Baukumperei u. Installationsgesch., Hindenburgstraße 27 2 01 65

**Kuhnke, Paul,** Malermeister, Wilhelmstr. 7, pt. 3 82 72

**Kuhr, Ernst, Kfm.,** Spezialität gepackte Gewürze, Großhandlg. Sackheim 122 3 82 57

**Kuhr, Hermann,** Fleischermstr., Jägerstraße 16 4 56 26

**Kuhr, Ida,** Photogr. Werkstätte, Paradeplatz 16, III 3 54 32

**Kuhr, Karlheinz,** + Gasthaus, Park Schönfließ 4 19 58

**Kuhrmann, Otto,** Büromöbel, Brödel u. Ladenausbau, Lizenzstraße 3, Gartenhaus 3 71 00

**Kujawski, Bruno,** Tischlermstr., Bau- u. Möbelschneid. m. elektr. Betrieb, Samitt. Allee 14 3 12 40

**Kuklinski, Carl,** Betriebsstoffe, Öle, Fette, Bereifung f. Personen-, Last- u. Pferdezwagen, Neue Dammgasse 12 4 57 63  
Büro v. 13-15 Uhr geschlossen.

**Kukors, Willy,** ein gediegenes Wäschefachgesch., Junkerstr. 1/2 \* 3 71 61

**Kukors, Willy,** + Rechtsanw., Wohn. Körteallee 27 2 29 34

**Kukowski, Erich,** + Fleischermeister, Reßschlichterei, Schönbbergerstraße 34 3 57 80

**Kulesa, Adolf, Dr.,** Studienrat, Ernst-Wichert-Str. 1 3 63 82

**Kulick, Georg,** Reklame-Verlag, Tragh. Kirchenstr. 13 3 61 05

**Kulinna, Otto,** + Lehrer, Schifferdeckerstr. 9 4 20 93

**Kulke, Max,** + Kaufm., Luisenallee 86b 2 35 89

**Kulm, Ernst,** Maßschneiderei, Kalthöfische Str. 16 3 75 73

**Kulmbacher, Spezialausschank d. Julius Naber G. m. b. H.,** + Steindamm 147 (Heinrich Frass, Geschäftsführer) 3 33 43

**Kutschewski, Helene,** Blumenhandlung, Hermann-Göring-Straße 28 3 38 98

**Kulturamt Königsberg Pr.,** 1. Verwaltungsbüro, Tragh. Pulverstraße 5 3 20 94. 3 26 57

2. Vermessungsbüro, Kastanienallee 44 2 51 95

Sprechst. : tägl. v. 9-12 Uhr, außer Mittwoh u. Sonnabend.

**Kulturbaubeamte I. u. II.,** Der, Kollegienplatz 2 (Behördenhaus) 3 16 88. 3 26 94

**Kulturtechnisches Institut d. Universität,** + Tragh. Kirchenstraße 74 3 60 17

**Kultur-Tonfilm-Theater,** Schlageter-Haus 3 88 58

**Kumme, H.,** Eisenkonstruktionen, Sternwartstr. 43-46 3 59 92

**Kummelart, Hans,** Oberverier, Tiergartenstr. 49a 2 07 30

**Kummelart, Paul,** Pflanzenschutzmittel, Beratung u. Bekämpfung von Ungeziefer u. Vorratsschädlingen, Walsche Gasse 4 3 81 93

**Kunkel, Doris,** + Dr., Frauenärztin, Schieferberg-1 3 15 39  
Wohn. Otkotarstr. 5 2 23 13  
Bei vergeblichem Läuten: 3 20 02

Klinik Tragh. Kirchenstr. 24 3 20 02

**Kunde,** + Obergang, Zietzenpl. 8 (2 45 38. 2 52 80)

**Kundens-Kredit, G. m. b. H.,** Bankgeschäft, Französische Straße 12-13a \* 3 53 05

**Kundrus, Fritz,** Schneidermstr., Steind. Wall 4, I 3 86 94

**Kunkat, Franz,** + Kohlen-, Kartoffel- u. Gemüsegroßhdlg., Kontor Kaiserstraße 3a 4 34 09

**Kunowitz, Ignaz,** Vorst. Langgasse 61 4 13 54

**Kunst u. Handwerk,** + Junkerstraße 15 3 70 32

**Kunstsammlungen der Stadt,** + Schloß 3 28 66

**Kunstsporterei H. Krieger,** Lindenstraße 31 4 21 56

**Kunstsporterei A. Stenkat,** Vorderrobgarten 8/9 3 39 38

**Kunstverein,** + s. Kunstsammlungen der Stadt Königsberg

**Kunter, Alfred,** Kolonialwaren-, Delikatessen, Milchverkauf, Beydritter Weg 22-24 2 16 07

**Kunter, E.,** + Lastfuhrbetrieb, Drummstr. 31a, Seitenhaus 3 55 33

**Kunter, Karl,** Handelsvertreter, Neuer Graben 5 3 23 82

**Kuntze, Richard,** Maßschneiderei, Burgenlandstr. 4c 4 14 24

**Kunz, A.,** Frisiersalon, Vorderrobgarten 18 3 06 07

**Kunz, Otto,** Betonwarenfabrik u. Brauereibau, Jerusalemstr. 17 4 06 82

**Kunz, Walter, Kfm.,** Mucken-gasse 32-33 3 33 70

**Kunze & Wildies,** Getreide, Saatgut, Düngemittel, Futtermittel, Karstoffeln, Sattlergasse 4 4 25 66  
Wohn. Ernst Kunze, + Vogelweide 13 2 19 94

**Kunze, Elisabeth, Frau,** Hammerweg 44, I 2 22 69

**Kunze, Erich,** + Obergang, Goltzallee 8 2 48 90

**Kunze, Ernst,** + Inh. d. Fa. Kunze & Wildies, Vogelweide 13 2 19 94

**Kunze, Fr.,** + Bären-Apotheke u. homöop. Offizin, Inh. Dr. G. Kunze, Brodtkänkerstr. 2-3 3 06 57

**Kunze, Gerhard,** Apothekenbes., Dr. phil., Albrechtstraße 10 2 03 70

**Kunze, Hans,** + Dr. med., Reg.-Med.-Rat, Herzog-Albrecht-Allee Nr. 10 (3 32 60)

**Kupczyk, Anna,** Modistin, Koggenstraße 15 3 27 96

**Kupferberg, Chr. Adl., + Co.,** + Mainz, Vertr. Werner Fischer, Hagenstraße 26 2 28 95

**Kuprath, Fritz,** Malermeister, Krumme Grube 13 3 82 31

**Kuprath, Wilh. Otto,** Unternehmung f. Hoch- u. Tiefbau, Dieffenbachstraße 21 2 28 92

**Kupsch, Franz,** Ingenieur, Hermannallee 6 2 15 23

**Kupschus, Johannes,** Butter, Käse, Trinkeier, Lebensmittel, Junkerstr. 8, Hh., pt. 3 39 11

**Kohlen**  
4 6 0 8 5  
**Lilienthal**

**Kühlanlagen!!**  
Jordan fragen!  
Krugstr. 1a  
Ruf 3 37 27

**Kurandt, R.**, Vermessungs-Direktor, Diefenbachstraße 47 2 23 60

**Kurbjewell, Bernh.**, Baumeister, Architekt, Ziegelstr. 24 3 83 33

**Kurbjuhn, F. E.**, Masch.-Vertrieb f. Landwirtschaft u. Industrie, Nikolaistraße 11 3 79 06

**Kurbjewell, John**, Malermstr., Mitteltrageheim 10 3 10 29

**Kurfürsten-Drogerie**, + Inh. Erich Neundorf, Kurfürstendamm 12 4 40 21

**Kurkowski, Paul**, Obersteuerinspektor, Pächschaft 3 Reichssteuerbeamte, Schrötterstr. 35 A 2 15 85

**Kurbjuhn, Herbert**, Fabrikvertrungen d. Bürobedarfsbranche, Vorst. Langgasse 113 4 09 91

**Kurschat, August**, Agt.-Gesch., Löben. Kirchenpt. 5a 3 88 33

**Kurschat, Fritz**, Architekt, Burgstr. 11-12, II 3 18 93

**Kurschat, Kuno**, Dir., Agr. Ein- u. Ausfuhrgenossenschaft, Landesbauernschaft Ostpr., Goltzallee 2 2 38 03

**Kurth, Georg**, Bürobedarf — Papiergöhdg. — Büromöbel, tuch in Stahl — Drucksachen — Vervielfältiger u. Zubehör — Büromaschinen, Vertr. Albert Schmidt, Hagenstr. 81 2 11 48

**Kurth, Walter**, Werbeartikel-Großhandlg., Kundengeschenke, Reklamekalender, Plakate u. Affichen jeder Art, Geschäfts-u. Werbedruckereien, Papierwaren u. Bürobedarfsart., Kartenteil. Post- u. Bahnformulare Kaiserstraße 16 4 44 22. 4 35 92

**Kurtz, Rudolf Georg**, Sägen, Messer, Werkzeughdlg., Magisterstraße 64-66 3 74 42

**Kurtzahn, + a. n. Prof. t. Chirurgie** (vgl. 11-13, 17-18, au. Mittwoch u. Sonnabend nachm.), Schiefer Berg 12 3 09 89  
Bei erfolglosem Läuten, Klinik Giesebrechtstr. 4 3 35 22

**Kurzmann, E.**, Schneidermstr., Herren- u. Damen-Maßschneid., Lindenstraße 32-33, I 4 20 45

**Kusch, Paul**, + Fuhrhalter, Lindenstraße 21 4 18 79

**Kuschka, Franz, Dr.**, Dipl.-Landwirt, Richterstr. 33 2 39 37

**Kuschel, Horst**, Dr. med., Arzt, Herzog-Albrecht-Allee 45 3 21 37

**Kuschel, Paul**, Bäckerei, Brandenburger Str. 76 4 03 56

**Kuschewitz, Gerhard**, + Ober-Ingenieur, Beethovenstr. 20 (2 45 38-2 52 80)

**Kussat, Gustav**, Fleisch- u. Wurstw.-Gesch., Rhesastr. 12-13 3 11 95

**Kusserow Gertrud**, Frau, Luisenallee 53a 2 15 04

**Kuster, Fritz**, Reichsbankrat, Passage Tragheim 5 3 79 78

**Kutschert, Hans**, Dentist, Rich.-Wagner-Str. 47/48 3 27 21

**Kutenkeuler, E.**, Frau, + Neu Dammg. 13 4 28 13

**Kutenkeuler, Hans**, Kaufm., Lindenstr. 31 4 57 52

**Kutenkeuler, Paul**, Prokurist, Albrechtstr. 14 2 36 75

**Kutz, E.**, + Wasserg. 14 3 05 48

**Kuwalsky, Ernst**, Milch- und Lebensmittel-Geschäft, Kaplanstraße 3-4 3 91 35

**Kuwert, Felix**, Oberregier.- u. -baurat b. Wasserbauverwaltung, Berz.-Albrecht-Allee 9 3 62 79

**Kuxmann + Co.**, + Bielefeld, s. Georg Hager, Philosophendamm 7 \* 4 63 61

**Kuzak, Helmut**, Kolonialwaren, Spirituosen, Stagemannstr. 46 2 11 59

**Kyhäuserbund**, + s. NS-Reichskriegerbund

**Kylan, Erich**, Klempner u. Installationsgeschäft, Vorderroßgarten 15 3 32 96

**Kypke-Stift** der Universität, Tragh. Pulverstr. 50 3 38 30

**Kyriazi**, Zigarettenfabrik, Hamburg, + Gen.-Vertr. Arthur Lestock, Brahmstr. 21 2 39 50



**Laack, Ernst**, Bier- u. Wein-göhdg., Probiertube, Geseussstraße 11 3 71 09

**Laaker Lederhandlung**, Ewald Haase, Unterlaak 38 3 34 58

**Laaser, Charlotte**, + Dr. med., siehe Laaser-Rogge, Dr. med.

**Laaser, Emil**, + s. Laaser

**Laaser, Paul**, + Kfm., Gen.-Vertr. d. Triumphwerke Nürnberg A.-G., Georgstr. 29 4 14 71

**Laaser-Rogge, Charlotte**, + Dr. med., Aerztin (10—11, 16 bis 17), Hufenallee 25 2 36 24

**Laasner, Eduard**, Hammerweg 115 2 29 63

**Laas, Rudolf**, Gew.-Oberlehrer, Hagenstraße 78, III 2 07 26

**Labatz, Paul**, + Ingenieur, Am Ziegelhof 15 3 31 27

**La Baume, Dr.**, Prof., Dir. d. Landesamts für Vorgeschichte, Steinstraße 3 2 46 85

**Labusch, Ella**, Dr. med., Alter Garten 64 4 35 43

**Labusch, Th.**, Nachf. Erna Dittmann, Leihbücherei, Papierhdt., Waldburgstr. 3 3 63 81

**Lachmann, Walter**, Bz.-Schornsteinfegermeister, Straße der SA 24 3 23 67

**Lachmanski, Ellsabeth**, Frau, Goltzallee 8, II 2 26 64

**Lachmanski, Frieda**, Frau, Orselnstraße 6 2 46 76

**Lachmanski, Walter**, Prokurist, Litzstr. 6, pt. 2 14 54

**Lack, v., Ernst**, Gärtneribes., Rennparkallee 91—99 3 18 76

**Lackner, + Pfarrer**, Lebeckstraße 22 3 34 88

**Lackner, Felix**, Finanz-Immobilienkommissionsgesch., An- u. Verkauf v. Gütern, Wäldern usw., Heumarkt 9-10 3 29 16

**Lackner, Herbert, Dr.**, Zahnarzt, (9—18), Steind. 56-57 3 58 41

**Lackner, Otto**, Dr., Pfarrer i. R., Luisenallee 63 2 31 81

**Lacks, Moritz**, Kfm., General-Litzmann-Str. 19a 2 26 77

**Lada, Frieda**, Samitter Allee 109 2 47 49

**Ladehoff, J.**, Generaldirekt. i. R., Vorderroßg. 48, I 3 79 26

**Ladewig, + Versicherungsrat**, Kastanienallee 30 2 53 68

**Ladol: Lebensversicherungsanstalt d. Ostpreussischen Landschaft u. d. Ostpreussischen Sparkassen- u. Giroverbandes**, Landhofmeisterstraße 5-6 \* 3 43 11  
Anruzeit: Sommerhalbjahr 7-15 Uhr, Sonnabend 7—13 Uhr; Winterhalbjahr 7½—15½ Uhr, Sonnabend 7½—13½ Uhr  
I. Direktor Dullien, Direktor Dr. Domin, Verwaltungs-Abteilung: Büro-direktor Gronwald  
Organisation: Abt.-Leiter Reins Abt. Leben, Renten, Sterbegeld; stellv. Direktor Pohlmann  
Abt. Unfall, Haftpflicht, Kraft-fahrzeug; Betriebsdir. Penski  
Buchhalterei: Betriebsdirektor Laurischkat  
Schaden-, Rechts-Abt.: Betriebs-direktor Dr. Rudow  
Hypothesen-Abt.: Wolski  
Inkasso-Abt.: Diekert  
Betriebsmann: stellv. Abtlg.-Leiter Paul Schubert  
Kraftwagenführer (nach Dienst-schluß): Lau 3 94 27  
Hinzmann 3 74 35  
Außendienst Königsberg-Stadt: Oberkommissare f. Leben, Un-fall, Haftpflicht, Kraftfahrzeug: Moeller, Luisenallee 9 2 51 81  
Bendig, Hagenstraße 68 2 06 07

**Noch Ladol**  
Außendienst Königsberg-Land: Oberkommissar f. Leben, Un-fall, Haftpflicht, Kraftfahrzeug: Harder, Wohnort: Prappeln b. Königsberg 4 37 01  
Außendienst i. d. Provinz: Aus-kunft durch Organisations-Ab-teilung (s. oben).

**Ladwig, Ernst**, + Baustoff-Ver-treter, Schnüringstr. 37 4 39 00

**Ladwig, Gerhard**, Kaffee-, u. Konfitürenspezialgeschäft, Steindamm 8 3 85 69

**Läuter, Eduard**, Dipl.-Ing., Kesselstr. 2 3 56 23

**Läwen, A.**, + Prof. Dr., Dir. d. Chirurg. Univ.-Klinik u. Poli-klinik, Haarbrückerstr. 11, pt. Sprechst. i. d. Chir. Klinik, Lange Reihe 2, werkt. v. 12—13 \* (3 00 01)

**Lage, Ernst**, Malermstr. f. An-strich, Firmenschilder, Gerüste, Knochenstr 50 4 16 67

**Lagerpusch, Gustav**, Krug-str. 9e 3 87 11

**Lagerpusch, Heinrich**, Frisler-salon, Schönstraße 1 3 67 03

**Laigiller, Edmund**, Foto-Werk-stätte, Vorderroßg. 19 3 20 96

**Lahr, Friedrich**, Prof. d. Kunst-akademie, Hardenbergstr. 8-10 2 01 29

**Lakelt, Otto**, Vertr. I. Eisen-waren, Sackb. 80, I 3 85 44

**Lambeck, + Oberstarbeitsführer**, Königsberg, Pr. 9, Lawsker Allee 4, II 2 28 44

**Lamm, Elisa**, Leihbücherei, Pa-pier- u. Schreibwaren, Hoffmann-str. 9 4 13 78

**Lamoth, Friedrich**, + Glaser-meister, Bülowstraße 31a (3 30 30)

**Lamoth, Kurt**, Expedient, Ziethenstraße 16 2 54 66

**Lamothke, Max**, Fleischermstr., Hindenburgstr. 61a 2 39 19

**Lampe, C. Th.**, + Braunschweig, Fabriklager Königsberg Pr. s. unter Bernh. Klein.

**Lampe, v., Kurt**, Dr. med., Stadt-arzt, Facharzt I. Gemüts- u. Nerven-leid., Beethovenstr. 34 2 52 16

**Lampe, Otto**, Ingenieur, Viktoriastraße 6 4 20 73

**Lampke, Heilpraktiker** (8½—11, 14½—19), Mittw. u. Sonnab. nachm. keine Sprechst., Unter-haberberg 83, I 4 01 17

**Lamprecht, Hermann**, Musik-meister, Zeppelinstr. 25 2 07 01

**Lamss, Alired**, Großhdl. in Scho-koladen, Zuckerwaren u. Fisch-konserven, Hoffmannstr. 10 4 32 22

**Lamb, Otto**, vorm. Ostd. Mehl-handlungsgesellschaft, General-Litzmann-Str. 20 2 34 27

**Landesamt f. Vorgeschichte**, Hintertragheim 31 3 03 21  
Nach Dienstschluß: Jaensch (3 03 21)

**Landesarbeitsamt Ostpreußen**, + Deutschorden-ring 9 \* 3 41 91

**Landesarbeitsgericht** s. auch Landgericht + 2 41 31

**Landesbank d. Provinz Ostpr.**, + Bank, Kneiph. Lang-gasse 1-4 3 01 51  
Für Ortsgespräche \* 3 40 55  
Für Ferngespräche \* 3 10 45  
Geschäftsst. Straße d. SA 28-31 Landesbauz 3 91 10  
GeschäftsstelleSteind.132-133.pt. 3 62 37  
Nach Dienstschluß: Hausmeister (dienstlich) 3 81 64  
Privat Tiergartenstraße 53b 2 13 75

**Landesbauamt Königsberg**, Kneiph. Langg. 15, II 3 54 01. 3 54 02

**Landesbauernschaft Ostpreußen**, + \* 2 40 51  
Weiteres s. Reichsnährstand

**Landesbildstelle Ostpreußen**, Paulstraße 2 3 82 40  
Nach Dienstschluß + 2 17 38

**Landesband Ostpreußen d. Kleingärtner s. V.**, + Magisterstraße 67-71 3 07 05

**Landesfachgruppe Landw. Geflügelzüchter Ostpr.**, + Luisenallee 10 2 11 86

**Landesfachgruppe Ziegen-züchter Ostpr.**, + Luisen-allee 10 2 11 86

**Landesfinanzamt + s. Reichs-finanzenverwaltung** \* 3 43 71  
Nach Dienstschluß 3 28 71

**Landesgewerbeamt Ostpreußen**, Vorst. Langg. 83/84 \* 4 50 57  
Nach Dienstschl. sind z. erreich.: Direktor Dipl.-Ing. Fromm, + Am Stadtwald 42 2 39 09  
Kraftwagenführer Herrlitz, Sprindgasse 2 3 17 54

**Landesgruppe Ostpr. des Reichsverbandes deutscher Kleintierzüchter**, + Luisen-allee 10 2 11 86

**Landeshalle**, + Bier- u. Wein-stuben, Straße der SA 85 (3 71 12)

**Landes-hauptmann, +** (s. auch unter Oberpräsident)  
Straße der SA 28-31, Landeshaus, werktags von 7½—18 Uhr.  
Für d. Ortsverkehr \* 3 43 71  
Für d. Fernverkehr \* 3 84 71  
Nach 18 Uhr und privat sind zu erreichen:  
Hausmeister, Landeshaus, Straße der SA 28-31 (3 26 50)  
Hausmeister, Oberste Straßen-verwaltung, Prinzenstraße 8-9 (3 84 74)  
v. Wedelstädt, Landeshauptmann (dienstlich) 3 26 52  
Privat Kastanienallee 12 2 23 64  
Dr. Bezenberger, Erster Landes-rat (dienstlich) 3 26 53  
Privat Hintertragheim 10 3 69 34  
Ploke, Landesbaurat (dienstlich) 3 26 55  
Steind. Tiergartenstr. 62, I 2 05 52  
Dr. Felsch, Landesrat, Privat Friedrichswalder Allee 47 2 48 06  
Bessel, Landesrat (dienstlich) 3 27 32  
Privat Schillerstraße 21 2 01 98  
Dr. Gentzen, Landesrat (dienst-lich) s. Landesversicherungs-anstalt.  
Privat Glückstr. 4 2 23 22  
Dr. Gebauer, Landesrat, privat, Ernst Wichert-Str. 5 3 21 62  
Scheibert, Landesrat (dienstlich) 3 27 35  
Privat Tiergartenstraße 37 2 20 16  
Florian, Landesrat, privat, Brahmstr. 19 2 09 33  
Nietzki, Landesrat (dienstlich) 3 26 54  
Privat Altroßgärtner Prediger-str. 16a 3 57 26  
Sack, Landesrat, privat, Hinter-tragheim 9 3 01 51  
Kotzulla, Reg.-Banrat a. D. (dienstlich) 3 28 74  
Privat Vogelweide 10 2 52 85  
Dr. Müller, Dir. d. Statist. Amis (dienstlich) 3 28 72  
Privat Kastanienallee 15, II 2 08 45  
Kühn, Provinzialoberbaurat a. D. (dienstlich) 3 81 64  
Privat Tiergartenstraße 53b 2 13 75  
Berner, Provinzialbaurat (dienst-lich) 3 17 55  
Privat Granzer Allee 186 3 50 33  
Roggensack, Landesbürodirektor (dienstlich) 3 28 73  
Privat Brahmstraße 46 2 25 63

**Landeshaus-Drogerie** M. Buchholz, Straße d. SA 71 3 29 79

**Landesjugendpfarramt Ostpreußen**, Steind. Kirchenpt. 5 3 88 05

**Landeskontrollstelle**, + s. Reichsnährstand

**Landeskontrollverband Ostpreußen E. V.**, + Händelstr. 2 16 74

**Landeskultnrabtlg.**, + siehe Oberpräsident

**Landeskulturwalter**, Der, Gan Ostpreußen, Französ. Str. 19-20 3 07 21. 3 75 61

**Landeslieferungs-genossen-schaft** f. d. Tapezier- u. Sattler-handwerk Ostpreußen, e. G. m. b. H., + Weidendamm 29 4 31 77

**Landesplanungsgemeinschaft Ostpreußen**, + Bezirksstelle Kbg., Regierung 3 76 41

**Landesplanungsgemeinschaft Ostpreußen**, + Mitteltragh. 31 3 23 46. 3 63 08. 3 93 91

**Landesdienstleistungs-gesell-schaft** d. NSKOV, Tragheimer Kirchenstraße 52, II 3 61 22

**Landesstelle Ostpr. f. Nach-kriegsgeschichte**, Mitteltrag-heim 31, III 3 21 48

**Landesverband Ostpreußi-scher Schafzüchter s. V.**, + Beethovenstr. 1 2 32 56  
Für Ferngespräche 2 26 21

**Landesverein f. freie Volks-bildung in Ostpreußen e. V.**, Paulstraße 2 3 61 26

**Landesversicherungsanstalt Ostpreußen**, + Straße der SA 28-31  
Für Ortsgespräche \* 3 41 05  
Für Ferngespräche 3 65 20  
Nach Dienstschluß u. privat sind zu erreichen:  
Dr. Bezenberger, Erster Landes-rat, dienstlich 3 26 53  
Priv. Hintertragh. 10 3 69 34  
Dr. Schimmelpfennig, Landesrat, dienstlich 3 65 20  
Privat: Ritterstr. 17 2 29 33  
Dr. Gentzen, Landesrat, dienst-lich 3 61 65  
Privat: Glückstr. 4 2 23 22  
Dr. Pokahr, Landesvertrauensarzt, dienstlich 3 63 07  
Priv.: Str. d. SA 83 3 13 35  
Prang, Landesverwaltungsrat, dienstlich 3 92 07  
Priv.: Hagenstr. 32 2 03 51  
Raße, Landesbürodirektor, dienstlich 3 65 21  
Hausinspektor 3 92 08  
Kontrollamt I, L.-K.-I. Wiese I, Sprechz.: Sbd. 8—13, Beck-str. 1 2 12 31  
Kontrollamt II, L.-K.-I. Zachau, Sprechz.: Sbd. 8—13, Caub-str. 8 3 52 35  
Kontrollamt III, L.-K.-I. Wiese II, Sprechz.: Sbd. 8—13, Haden-bergstr. 26 2 05 72  
Kontrollamt IV, L.-K.-I. Reimann, Sprechz.: Sbd. 8—13, Sam-landweg 6 2 32 35  
Kontrollamt V, L.-K.-I. Sarnow, Sprechz.: Sbd. 8—13, Rippen-str. 19 3 12 34  
Kontrollamt Fischhausen, L.-K.-I. Kollcker, Sprechz.: Sbd. 8-13, Weberstr. 6 2 39 80  
Kontrollamt Kbg.-Land, L.-O.-K.-I. Braun, Sprechz.: Sbd. 8-13, Vorst. Langg. 25 4 12 14  
Kontrollamt Pr. Eylau, L.-K.-I. Pucks, Sprechz.: Sbd. 8—13, Am Ziegelhof 8 3 22 61  
Vertrauensärztliche Dienststelle d. LVA Ostpr., + Münzstr. 10 (Dienstz. 8—13 Uhr, Leiter Obervertrauensarzt Dr. Lemmel) 3 70 39

Vereinigte Dampfwäscherei wäscht gut und billig • Tel. • 220 21

**Wachschutz u. Schließdienst**  
Ruf 375 38

Vereinigte Dampfwäscherei wäscht mit feinsten Seifenflocken .Tel.22021

**Landgericht,**

Adolf-Hitler-Str.14-16 u. General-Litzmann-Str. 1 \* 2 41 31  
 Unter vorstehender Nummer können durch die Vermittlungsstelle während der Dienststunden werktags bis 19 Uhr ferner angerufen werden:  
 Sämtl. Abteilungen d. Amtsanwaltschaft, d. Amtsgerichts, d. Arbeitsgerichts, d. Gerichtskasse, d. Landesarbeitsgerichts, d. Landgerichts, d. Staatsanwaltschaft u. d. Katasteramts 1 u. II.  
 Der Landgerichtspräsident u. außerdem f. nur persönlich bestimmte Anrufe 2 48 48  
 Wohn. Hardenbergstr. 4-6 2 25 66  
 Der Oberstaatsanwalt u. außerdem f. nur persönlich bestimmte Anrufe 2 34 13  
 die Justizpresstelle, eigener Anschluß 2 39 55  
 Prosscherichterstatte über Gerichtsverhandlungen (Zimmer 453) nur eigener Anschluß 2 51 23  
 Nach Dienstscluß der Fernsprechvermittlungsstelle bei Anwesenheit im Dienstzimmer:  
 Landgerichtspräsident 2 48 48  
 Oberstaatsanwalt 2 34 13  
 Amtsgerichtsdirektor 2 30 80  
 Erster Staatsanwalt 2 33 36  
 Presse-Dezernent der Staatsanwaltschaft 2 33 37  
 Spätendienst bei d. Staatsanwaltschaft v. 19—20 Uhr u. Sonntag Feiertagsdienst v. 11—13 Uhr 2 33 38  
 Leiter der Amtsanwaltschaft 2 33 39  
 Zeugengebührenberechnungsstelle (Zimmer 54) 2 30 81  
 Sonderdezernent f. Brandsachen Hauswart 2 45 93  
 Amtsgericht: Sonntagsdienst 9—12 2 30 82

**Landgrabenhalle, + s. Metgethen**

**Landgraf, Wilhelm, Kaufm. i. Fa. N. B. G. Wayss & Freitag A.-G., Cranzer Allee 45 3 50 86**

**Landkreis-Elektrizitätsversorgung** Elbing, G.m.b.H., + General-Litzmann-Str. 15 \* 2 40 61

**Landlieferungsverband, + Landhofmeisterstr. 8-9 \* (3 42 91. 3 43 16) s. Landchaft**

**Landmaschinen-Institut der Albertus-Universität, + Tragb. Kirchenstr. 74 3 56 75**

**Landratsamt u. Kreisanschluß** + Sprechst. v. 8—13 Uhr, Straße d.SA 55 \* 3 01 43  
 3 02 48  
 Nach 19 Uhr sind zu erreichen: Landrat von der Groeben (3 01 43)  
 Wohnung (3 02 48)  
 Kreisoberinsp. Ehlert, Metgethen 3 67  
 Kreissparkasse, s. Sparkasse d. Landkreises Königsberg, Pr.

**Landsberger, Kurt, Fuhrhalter, Mittelanger 25 3 19 15**

**Landchaft, + Landhofmeisterstraße 8-9, Sommer: 7-15 Uhr, Sbd. 7-13 Uhr, Winter: 7½-15½ Uhr, Sbd. 7½-13½ Uhr.**  
 F. d. Ortsverkehr \* 3 42 91  
 F. d. Fernverkehr \* 3 43 16  
 Unter vorstehend. Nummern können während der Dienststunden durch die Vermittlungsstelle sämtliche Dienststellen angerufen werden.  
 Nach Dienstscluß sind zu erreichen:  
 Dienstzimmer d. G.-L.-Direktors 3 74 81  
 I. G.-L.-Syndikus Kemsat, Wohn. Landhofmeisterstr. 17 3 74 52  
 G.-L.-Syndikus Vogel, Dienstzimmer 3 74 82

**Noch Landschaft**

Kraftwagenführer Weiß, Wohn. Landhofmeisterstr. 9 3 74 83  
 Botenzimmer 3 74 30  
 Landschaftsbank s. Bank d. Ostpreussischen Landschaft  
 Lebensversicherungsanstalt der Ostpr. Landschaft u. d. kommunalen Spar- u. Giroverband. s. Lebensversicherungsanstalt

**Landstelle Königsberg, Pr., + Schönstr. 18b, II \* 3 41 31**  
 (Landwirtschaftl. Entschuldung i. Rahmen d. Osthilfe), Garagen, Mozaristr. 23 2 23 95

**Landwarengroßhandel u. Lagerei A.-G., Hülsenfrüchte u. Saaten, Schenzenasse 5**  
 Ortsgespräche \* 4 39 56  
 Ferngespräche 4 39 57  
 Nach Dienstscluß:  
 Herr Brandstaedter + 2 37 93  
 Herr Goerke 2 36 12

**Landw. An- u. Verkaufsgenossenschaft o.G.m.b.H., + Mehlsack, Ostpr., Mehlgeschäft Kbg., Pr., Beethovenstr. 10 2 51 05**

**Landw. Auskunftsstelle des deutschen Kalisyndikats, + Gener.-Litzmann-Str.18 2 17 61**

**Landw. Auskunftsstelle der Deutsch. Superphosphat-Industrie, + Brahmstr. 19 (Dr. Stoppel) 2 34 24**

**Landw. Auskunftsstelle des Vereins der Thomasmehlerzeuger, Berlin, + Oberlehrerstr. 22 3 04 47**

**Landw. Beratungsstelle der I. G. Farbenindustrie A.-G., + Henschestr. 8, I 3 79 14**

**Landw. Beratungs- u. Vermittlungsstelle o.G.m.b.H., Tragb. Kirchenstraße 27 3 57 51. 3 57 52**

**Landw. Buchführungs-Genossenschaft zu Königsberg, Pr., e. G. m. b. H., + Tragb. Kirchenstr. 27, Hauptbuchstelle 3 57 51. 3 57 52**  
 Verwaltung der Kreisbuchstellen 3 56 62  
 Kreisbuchstelle, Junkerstr. 1, II 3 07 26

**Landw. Hausfrauen-Verein, + a. Verkaufsstellen**

**Landw. Institute d. Universität, + Direkt. und Verwaltung, Tragb. Kirchenstr. 83 3 86 95**  
 Agrikultur — chem. Institut, + Tragb. Kirchenstr. 83 3 10 23  
 Institut f. Wirtschaftslehre d. Landbaus a. d. Albertus-Universität, Direkt. Prof. Dr. Lang, Tragb. Kirchenstr. 83 3 59 03  
 Tierzucht-Institut, + Tragb. Kirchenstr. 83 3 09 58  
 Pflanzenbau-Institut, + Tragb. Kirchenstr. 74, Dir. Prof. Dr. Mitscherlich 3 04 34  
 Milchwirtschaftlich. Institut, + Tragb. Kirchenstr. 83, Direkt. Prof. Dr. Grimmer 3 55 95  
 Tierärztliches Institut, + Tragb. Kirchenstr. 83, Dir. Prof. Dr. Hieronymi 3 51 89  
 Fischerei-Institut, + Tragb. Kirchenstr. 74, Dir. Prof. Dr. Willer 3 60 18  
 Kulturtechn. Institut, + Tragb. Kirchenstr. 74, Dir. Prof. Dr. Rothe 3 60 17  
 Landmaschinen-Institut, + Tragb. Kirchenstr. 74, Dir. Prof. Dr. Foedisch 3 56 75

**Landw. Treuhänderverband Ostpr. G. m. b. H., + Lange Reihe 12 \* 3 40 61**

**Landw. Versicherungsgesellschaft auf Gegenseitigkeit zu Greifswald, Geschäftsstelle Adalbertstr. 5 2 25 67**

**Landwirtschaftsbedarf, + Curt Hertz, Kohlmarkt 8 3 50 84**

**Lang, Emil, Univers.-Prof., Dr. phil., Mozaristr. 12, II 2 51 63**

**Langkau, Lothar, Vertr. d. Kautabakfabr. Fischer & Herwig, Hann.-Mündon, Briesener Str. 19 4 52 81**

**Langanke, W., Bücherrevisor, Schönstr. 13, II 3 14 92**

**Lange, Justizrat, Augustastr. 5 3 78 79**

**Lange, Dr., Zahnarzt, Hufenallee 68a 2 17 48**

**Lange, Albert, Bauklempnerei und Installationsgesch., Busoltstraße 2 2 21 35**

**Lange, Alois, Vertr. d. Fa. E. Glück Nachf. G. m. b. H., Kbg., Pr., Luisenallee 77 2 35 70**

**Lange, Arthur, Molkereimaschin., Kühlanlagen, Molkereibedarfsartikel, Milchkannen, Generalvertr. für Clarin-Reinigungs- und Desinfektionsmittel, Hoffmannstraße 18 4 16 68**

**Lange, Bernh., Kronprinzenstr. 4 (früher Hoffmannstraße 18) 2 24 24**  
 Großhdlg. techn. Bedarfartikel, Siderosten - Lubrose - Farben, Oele, Fette, Treibriem., Gummi, Packungen aller Art, Molkereibedarfsartikel

**Lange, Bruno, + Apotheker, Steinstraße 42 2 05 82**

**Lange, Bruno, Klempernerstr., Bauklempnerei, Be- n. Entwässerungen, Hintertragh. 59a 3 33 78**

**Lange, Conrad, Handelsvertr., Wolf-Herde, Oden, Werksl., Prista-Fabrikate, Opel-Kinderw., Küchenger., Wilhelmstr. 12 3 57 29**

**Lange, Elisabeth, + Damenschneidermeisterin u. Fachlehrerin, Otto-Reinke-Str. 17, Eing. Fließquerstraße 3-4 3 28 98**

**Lange, Elisabeth, Kolonialwar.-Hdlg., Paul Lange, Vers.-Insp., Sammitter Allee 24 3 00 58**

**Lange, Erika, Dr., Stadtärztin, Goltzallee 18 2 14 22**

**Lange, Ernst, Bau- u. Möbeltischl., Lehrwerkst., Hindenburghaus, Arno-Holz-Str.6-8 3 62 86**

**Lange, Ernst, + Geschäftsf. d. Vierzehn-Öfen- u. Tonwarenfabrik, Hasselstr. 1 (4 12 17)**

**Lange, Ernst, Mitinh. d. Fa. Ernst Lange u. Heyer, Wohn. Lawaker Allee 78 (3 57 53)**

**Lange, Ernst, & Heyer, + Kachelofengroßhandlg., Kontor u. Läger: Bohlewergsasse 12-15 (Lastadie), auch nach Geschäfts-scluß \* 3 57 53**

**Lange, Ewald, Fleischermeister, Sternwartstr. 48 3 76 68**

**Lange, Franz, Autofuhrbetrieb, Schrötterstr. 193 2 20 64**

**Lange, Franz, Dr., Zahnarzt, Sprechst.: tägl. 9—12 u. 15½ bis 18½, Sonnabend v. 9—13, Junkerstraße 11 3 17 78**

**Lange, Georg, Polsterer u. Dekorateur, Charlottenburg, Schulstraße 68 2 19 47**

**Lange, Gustav, Bäckerei u. Konditorei, Dirschauer Straße 2, ebem. Grolmanstr. 9 4 05 13**

**Lange, Gustav, ältestes Königsberger Fleck-Restaurant, Unterrollberg 18 3 36 96**

**Lange, Gustav, Tapeziererinstr. u. Dekorateur, Vorst. Langg. 65 4 41 73**

**Lange, Gustav, Tischlermeister, Bau- u. Möbeltischlerei, Alter Garten 23 4 13 70**

**Lange, H., u. Co. (fr. H. Lange jun.), Glasgroßhdlg., Spiegelfabr., Reklame, Alter Garten 10-11 4 41 03**

**Lange, H., jun., + siehe jetzt H. Lange u. Co. 4 41 03**

**Lange, Hans, Handelsvertreter, Kurfürstendamm 3, II 4 37 62**

**Lange, Heinrich, Rauchwaren u. Pelzkonfektion, Großhandl. Vertreter der Korsettfabrik Felina, Kaiserstr. 46 4 00 96**  
 Wohnung Kaiser-Wilhelm-Platz 1 (4 00 96)

**Lange, Herm., Zigarren-Einfuhr-Gesch., Schmiedestr. 1 3 71 07**

**Lange, Ida, + Angorawolle-Vertrieb, Lohdstr. Str. 32 2 09 59**

**Lange, Jos., Inh. E. Lange Spezial-Vertr. f. Gewürze u. Kräut.-Tees, Unterhåberb. 8c 4 59 57**

**Lange, Josef, Kolonialwaren, Schleiermacherstr. 35 2 34 81**

**Lange, Kurt, Geschäftsf. Dir., Deutscher Gemeindetag, Prov.-Dienst. Ostpr., Brahmstr. 48 2 06 47**

**Lange, Lisbeth, Butter, Käse, Feinkost, Steind. 141 3 58 46**  
 Zweigggesch. Heumarkt 8 (3 58 46)

**Lange, Otto, + Fa. G. Deim & Lange, Lawsk. Allee 19 2 17 98**

**Lange, Otto, + Wäger, Lochstädter Str. 32 2 09 59**

**Lange, Paul, Baumeister, Auerswaldstraße 29 3 28 62**

**Lange, Paul, Kfm., Kolonialw. u. Delikatessen, Hermann-Göring-Straße 190 3 05 02**

**Lange, R., + Inh. G. Lilienthal, Ing., Pumpen, Brunnenbau, Installat. f. Be- n. Entwässerung, Viktoriastr. 9, II 4 17 18**

**Lange, Richard, Gärtin, u. Verkaufsst. f. Baumschulzeugnisse, Juditter Allee 8-10 2 05 27**

**Lange, Rudolf, Kfm., Mitinh. d. Fa. C. B. Eblers, Hagenstr. 58a 2 36 68**

**Lange, Toni, Schwester, Arnoldstraße 10, II 3 22 50**

**Lange, Walter, Bauleiter, Stagemannstraße 74 2 22 49**

**Lange, Wilhelm, + Beerdigungs-Institut, Auto- u. Luxusfuhrwesen, Unterhåberb. 20 4 36 12**  
 Zweigggesch. Vorst. Langg. 22 (4 36 12)

**Lange von Stocmeier, Eitel-Fritz, + DKW-Automobile, Motorräder, Ersatzteile, Generaldepot, Großwerkstätten, Steind. 18-15 \* 3 27 55**  
 Ab 1. 4. 1939 Schönfließ Allee 43 \* 4 27 55 u. 4 27 06

**Langecker, Wilhelm, Reichsbahnsekretär, Alter Ostbahnhof 5 4 59 46**

**Langelott, Wilhelm, Ing., Gustloffstraße 68 2 39 54**

**Langer, Walter, Bz.-Dir., Hindenburgstr. 59 2 37 58**

**Langhoff, Heinz R., + Dr., Dipl.-Volkswirt, Versicherungen aller Art, Havarie-Kommissar, Bürö Vorst. Langg. 13 4 38 57**  
 Wohn. Regentenstr. 27 2 29 28

**Langkau, Arthur, Kfm., Imbißstübchen, Franz-Seldte-Str. (Arbeitsamt) 3 59 38**

**Langner & Co., + Holz- u. Kohlenhdlg., Transporte aller Art, Gebauhstr. 28 3 09 59**

**Langner, A., + Patentmatratzen- und Gestellfabrik, Schönfließ Allee 17 4 51 50**

**Langner, Alois, + Schlossermeister, Schönfließ Allee 17 (4 51 50)**

**Langsch, P., Dr., Zahnarzt, Sprechst. 9-12 15-18, Sbd. 9-13 Vorst. Langg. 42 4 45 86**

**Lankau, Erich Adolf, Ortsobmann der DAF, Tresslerstraße 8 2 03 13**

**Lankau, Ernst, Malermeister, Sackh. Mittelstr. 47 3 12 31**

**Lankeit, Richard, Buchdruck., Neuroßg. Kirchenb. 1a 3 66 53**  
 Buchdruckmeister, Wohn. Kronprinzenstr. 8 2 19 80

**Lanz, Heinrich, A.-G., + Masch.-Fabr., Mannheim, Zweig niederlass. Königsberg, Pr., Südbahnhof, Lokomotivschp., Zug-gang Bahnhofswallstraße 4 11 35. 4 11 36**  
 Nach Büroscluß zu erreichen: Prok. Hänel, Goltzallee 26 2 50 05

**Brandt, Metgethen 2 20**

**Lapehn, Albert, Töpfermstr., Richard-Wagner-Straße 69-70 3 88 62**

**Lapehn, Paul, Töpfermeister, Yorkstraße 56 3 28 24**

**Laporte, G., + Dr., Zahnarzt (9-13, 16-19), Weißbergerstr. 1, I 3 22 38**

**Lapp, Frau Bankdirekt., Hufenallee 6-8 2 09 06**

**Lappat, F., Kolonialw., Delikat., Domnauer Str. 16 4 48 60**

**Lappat, Gustav, Kolonialwar., Kapornier Str. 14 a 2 18 44**

**Lappat, Walter, Kolonialwaren-handlung, Brandenburger Str. 6 4 51 77**

**Lappe, Erich, + Bz.-Verwalter u. Gen.-Agt. d. Gothaer Vers.-Banken, Nachtigallensteig 15, I 3 34 57**

**Lappe, Lisbeth, Spezialhaus f. Konfit., Marzip. eigen. Fabrik., Altst. Langg. 1-3 3 16 73**  
 Wohn. Kl. Holzg. 4 (3 16 73)

**Lappoehn, + Pfarrer, Brismannstraße 3, I 4 42 58**

**Lappöhn, Gustav, Militär-Effekten-lager, Freystr. 7 3 24 01**

**Lapschies, Gustav, Familien-Lokal, Vorderroßg. 39 3 68 80**

**Lapschies, Luise, Luisen-Stübchen, Roßg. Markt 3 3 53 77**

**Lapsien, H., & J. Lojowsky, Bedachungsgesch., Weidend. 44 4 25 45**

**Lapsien, Karl-Bernhard, Dach-deckerobermstr., Lönstr. 1 3 18 96**

**Lapuhns, Heinrich, Fleischermeister, Sackh. 88 (3 78 49)**  
 Wohn. Klosterstr. 17 3 78 49

**Larsen, Lina, Meierei u. Lebens-mittel, Sternwartstr. 63, Eing. Karl-Baer-Str. 3 38 02**

**Larsen, Paul, Lastfuhrunter-nehmen, Nikolaistraße 25-26 3 14 00**

**Laschelt, Richard, & Co., Baugeschäft, Viehmarkt 1a 4 00 67**

**Laschewski, Andreas, Weingroßhdlg., Likörfabr., Zigarren-Einfuhr, Hauptgeschäft, Kunkelstraße 24 2 28 26**  
 Zweigggesch. Hagenstr. 61 2 22 98

**Laschinski, Max, Vermessungs-ingenieur, staatl. vereid. Land-messer, Luisenallee 20 2 28 40**

**Laser, Annelisbeth, Frau, Walterstr. 10a 2 27 42**

**Laser, Charlotte, + Dr. med., siehe Laaser-Rogge, Dr. med.**

**Laser, Eduard, Am Ziegelhof 2 3 30 17**

**Laser, Emil, + Malermeister, Firmenschild., Lichtrekl., Buch-staben, Nicoloviusstr. 17 2 54 39**

**Laser, Ferdinand, Baugeschäft, Quednau, Ringstr. 3 82 13**

**Laser, Paul, + siehe Laaser**

**Laserstein, Hugo, Trikotager, Strumpf- u. Wollwar.-Großhdlg., Kaiserstr. 42 4 34 33**

**Laskowski, Artur, Kantine, Herzogsacker 3 23 91**

**Laskowski, Erich, Architekt, Bauberater, Entwurf, Bauleitung, Bauausführung, Malteserstraße 14 2 18 00**

**Lasser, Franz, Regierungs-u. Baurat, Schrötterstr. 33, I 2 33 05**

**Lassoga, Ernst, Vertr. f. Textil-waren, Brandenburger Str. 59 4 10 02**

**Last-Auto-Betr. Alfred Ruh-nau, + Lizenzgrabenstr. 24 \* 3 33 35**  
 Nach Geschäfts-scluß: Alfred Ruhnau, Steinstr. 3 2 03 02  
 Walter Pascherat, Hoyerbeckstr. Nr. 39a 3 30 00

**Lastautobetrieb G. Danzer, + 2 18 71**

**Last-Auto-Betr. Harloff, + Hochmeisterstr. 20 4 18 87**

**Lastautos u. Lastzüge, + s. Arbeitsgemeinschaft d. Kraftfahr-gewerbes, Güternahverkehr e. G. m. b. H.**

**Lastauto-Vermietung, Sattler-platz, Vorst. Wärmehalle 4 24 95**

**Lastwagen, + a. Seidenberg, Pries 3 35 79**

**Latell, August**, Agt. u. Komm.-Gesch., Klapperwiese 12-13, III 4 20 40  
**Latt, Hans**, Drogen- u. Farbenhandlung, Bullantenstr. 2, Eing. Löben. Langgasse 3 85 57  
**Lau, Mag.-Rat**, Bledauer Str. 9 2 24 08  
**Lau, Albert**, i. Fa. Tietz & Krantz, Kfm., Vogelweide 1 2 32 49  
**Lau, Alfred**, Dr., Intendant des Reichssenders Königsberg, Claaßstraße 15 2 10 54  
**Lau, Arthur**, Fachstudiendirekt., Hufenallee 39, I 2 51 21  
**Lau, Bruno**, Malermstr., Hindenburgstr. 1c 2 05 32  
**Lau, Ernst**, Direktor u. Syndikus der Girozentrale für Ostpreußen, Orselnstr. 12 2 50 28  
**Lau, Fritz**, Baumeister, Luisenallee 25a 2 52 54  
**Lau, Hermann**, Lebensmittelgeschäft, Jägerstr. 9 4 36 34  
**Lau, Karl**, + Gr. Schloßteichstraße 3, Inh. d. Kunstgewerbehäuses A. Teichert (3 61 49)  
**Lau, Paul**, gepr. Gartenmeister, Kaporner Str. 12 2 52 69  
**Lau, Ursula**, Schneidermstr., Damen-Maßatelier, Hagenstr. 17 2 05 25  
**Lauber, Hugo**, + Dir. d. Feldmüllerie, Papier- u. Zellstoffwerke Aktiengesellschaft, Werk Sackheim, Lieper Weg dienstlich \* 3 50 25 privat 3 50 18  
**Laubiger, Fritz**, Kfm., Bierstuben, Waldburgstr. 1 3 31 40  
 Restauration d. Auktionshalle Rothenstein 3 54 69  
**Lauchstädt**, Major, Probsteiendstraße 4 3 84 49  
**Laudien**, Rechtsanw. u. Notar, Steindamm 55, II 3 35 75  
**Laudien, Hans**, Inh. d. Herbarogrogerie, Kupfstr. 6c 3 86 35  
**Laudien, Wilh.**, + Bismarckshöh, General-Litzmann-Str. 99 2 02 46  
**Laue, Hans**, Kunstgewerbler, Tragh. Pulverstr. 51a 3 58 24  
**Lauffer, Dr.**, Zahnarzt (9-13, 15-18, außer Sonnab. nachm.), Münzstr. 10 3 99 02  
**Lauffer, Adalbert**, Bankdirekt., Wehnerstr. 9 3 84 08  
**Lauffer, Georg**, Baumstr., Baugeschäft, Sackh. Mittelstr. 23 3 67 72  
 Derselbe Wohnung Münzstr. 10 3 11 62  
**Lauffer, Joh.**, + Baumeister, Inh. d. Fa. Matz & Lauffer, Hans-Sagan-Str. 41d 2 28 36  
**Lauke**, Major, Hermann-Göring-Str. 122 3 30 16  
**Laukones, Lebensmittelsch.**, Am Ausfalltor 6 3 93 26  
**Laupichler, Max**, Damenhutsalon, Gr. Schloßteichstr. 2, Eingang Münzstraße 3 72 65  
**Laurent, J.**, + Dr., Oberregierungsrat i. d. Heeresverwaltung, Hagenstraße 45 2 25 15  
**Laurent-Bornemann, Ruth**, + Dr. med., Aernzin (11-13 tägl., 17-18 auß. Mittw. u. Sonnab.), Hagenstr. 45 2 25 15  
**Laurinat, Bruno**, Major, Hoyerbeckstr. 8 3 02 84  
**Laurinat, Wilhelm**, Butter- u. Käse-Spezialhaus, Vorst. Langg. Nr. 26 4 00 58  
**Lauruschkat, Kurt**, Vertr. d. Fa. F. Reichelt A.-G., Königsberg, Hammerweg 46 2 06 81  
**Lauruschkat, Marta**, Sekretärin, Gluckstr. 6-8 2 03 10  
**Lauschke, Albert**, Gen.-Vertr. d. Continental Addier- u. Subtrahiermaschine, u. Buchhaltungsmaschinen, Reparaturwerkstätte für Büromasch., Henschestr. 15, pt. 3 82 34

**Lautenschläger, F. u. M.**, G. m. b. H., + Berlin u. München, Sterilisierapp. u. -anlag., Desinfektionsappar. u. -anlag., wissenschaftl. Appar., Besonderheit: pH-Apparate, Verir. Ing. Hans Roessler, Hagenstr. 61 2 14 34  
**Lautsch, Pfarrer**, Seligenfeld, Post Schönfließ üb. Königsberg Pr. 5 4 02 02  
**Lauzat, Otto**, Kolonialwarengeschäft, Sprosserweg 92 2 46 28  
**Lawin**, + Konsistorialrat, Pfarrer a. d. Juditter Kirche, Juditter Kirchenstr. 39 2 45 66  
**Lawin**, + Dr., Dir. d. Amts f. Wirtschaft u. Statistik, u. Leiter des Stadt. Informationsdienstes, Beethovestraße 4 2 53 02  
**Laws, Herbert**, + Handelsvertreter, Oberhaberberg 98a 4 34 97  
**Lazarz, Kurt**, Bäckermeister, Hammerweg 18 2 23 27  
**Lazarz, Willy**, Bäckermstr. u. Kaufmann, Hans-Sagan-Str. 92 2 28 19  
**Lebahn, W.**, Dr., Zahnarzt (9-12, 15-18, auß. Mittw. u. Sonnab. nachm.), Brandenburger Str. 12 (4 45 15)  
**„Lebea“**, + Lebensversicherungsges. f. Beamte u. deren Angeh. (Sonderabt. d. Hamburg-Mannheim. Vers.-A.-G.) Geschäftsst. Kbg., Junkerstr. 15 3 67 13  
**Lebedies, Chr.**, Zigarren- und Tabakhdlg., Hinterhofgarten 21 3 19 87  
**Lebedinzew, Willy**, Kolonialw.-Aweiden 4 11 62  
**Lebensversicherungsanstalt der Ostpreussischen Landschaft u. d. Ostpreussischen Sparkassen- u. Giroverbandes**, + Landhofmeister, 5-6, s. Ladol  
**Lebowski, Richard**, Meiereigesch., Alter Garten 3 4 23 97  
**Lebrecht, Kurt**, + Mitinh. d. Fa. Ruhna u. Lebrecht 3 67 55  
**Lebrecht, Otto**, + Fürstentisch 2 30 32  
**Lechler, Paul**, + Inertolfabr., Zweigniederl. Ostpreußen, Steindamm 9b, II 3 15 13  
 Nach Dienstschl. ist zu erreich.: Seitz, E. R., Mothebystraße 13 (3 15 13)  
 Lagerpl.: Friedrichsburgstr. Ladest. 9 (3 15 13)  
 Vertretung: Dipl.-Ing. Helmut Merckens, Dohnastr. 14 3 14 69  
**Lechner, Heinz**, + Vertr. d. Chem. Fabrik Gustav Drenowitz, Insterbj., Gebaurstr. 30 3 22 90  
**Lechner, Werner**, Königsberger Tintenfabr., Sackh. 61 3 79 98  
 Nach Dienstschluß: + Wohn. Gebaurstr. 30 3 22 90  
**Leckzas, Walter**, Major, Ritterstraße 15, pt. 2 49 59  
**Lederhausen, Werner**, + Kfm., i. Fa. Cassati u. Lederhausen, Julchenalld 8, I 2 21 32  
**Lederich, Anna, Fr.**, Hebamme, Prinzenstr. 22 3 39 19  
**Ledermann, Paul**, Schmiedemstr., Werkst. I. Hufbeschl. u. Wagenbau, Unterhaberh. 43 4 29 10  
**Ledigheim**, d. Königsberger Frauenvereins I. a. V., + Am Fließ 18, pt. 3 87 57  
**Leeder, Fritz**, Feinbäck., Café, Holländerbaumstr. 6 3 93 71  
**Leest, Gustav**, Baumeister, v. d. Dtsch. Rechtsfront zgl. Sachverst., Cranzer Allee 31 3 65 33  
**Lefèvre-Werke, C.**, Akt.-Ges., Stettin, Zweigniederl. u. Vertriebsstelle Kbg., Viehm. 25 4 07 93  
**Legall, Kurt**, Lederuandlung, Sackheim 82, pt. 3 83 57  
 Unterrollberg 1-2 (3 83 57)  
**Legarth**, + Kreisoberinsp. a. D., Dieffenbachstraße 73 2 27 94

**Legien, Adolf, Kfm.**, Kolonialw., Gebaurstr. 48 3 82 96  
**Leginski, Wilhelm**, Feinbäck., Holzstr. 13 3 11 90  
**Legner, Kurt**, Geschäftsführer d. Bezirksstelle Ostpreußen d. Bäckerhandwerks, Stagemannstr. Nr. 49a 2 23 05  
**Lehmann u. Schittkowski**, + Dameumodern, Münzstr. 10 3 83 42  
**Lehmann, Landw.**, Abbau Lauth 3 08 98  
**Lehmann, Adolf**, Fabrikation v. Spazierstöck., Bernstein- u. Ellenbeinw., Steind. 84-86 3 13 59  
**Lehmann, Albert**, Steinsetzmstr., Alte Pillauer Landstr. 39a 2 23 59  
**Lehmann, Alice**, Juditter Allee Nr. 14 2 02 37  
**Lehmann, Bruno**, Amtsgerichtsrat, Hardenbergstr. 15 2 13 97  
**Lehmann, Bruno**, Lederhdlg., Unterhaberh. 17 4 16 60  
 Kfm. Wohn., Moltkestr. 1 (4 16 60)  
**Lehmann, Bruno Johann**, Probierstube, Rippenstr. 34 3 74 68  
**Lehmann, Elly, Frau**, Schönstraße 16 3 12 84  
**Lehmann, Erich**, Korvettenkapitän, Schubertstr. 8 2 16 40  
**Lehmann, Ernst**, Dipl.-Ing., Radio-techn. Laborator., Kneiph. Langgasse 58 3 64 38  
**Lehmann, Fritz**, Dr. med., Facharzt f. Kinderkrankh., Sprechst. 11-12, 15-16 (Mi. u. Sbd. nur vorm.), Tragh. Kirchenstr. 25 3 31 68  
**Lehmann, Gertrud**, + Gesch.-Inh., Kohlmarkt 1 (3 83 42)  
**Lehmann, Kans, Getr.**, Saaten, Futter- u. Düngem., Heu, Stroh, Kartoffeln, Versicherungen, Sattlergasse 8 4 35 77  
 Wohn. Tiergartenstr. 49c, II 2 24 90  
**Lehmann, Harry**, Hüte, Mützen u. Pelzmützen, Vertretungen, Viktoriastr. 5, II 4 22 91  
**Lehmann, Herbert**, Dr. med., Arzt (W. 8½-11, 16-17 außer Sonnab. nachm.), General-Litzmann-Str. 22, I 2 03 21  
**Lehmann, Hugo**, + Bürgermstr. i. R., Hintertragh. 65, I 3 78 27  
**Lehmann, Hugo**, + (Gas-Lehmann), Vertreter d. Auer-Ges., Feuerschutz-, Gasschutz-, Rettungsgeserte, Gastwäscherei, Kurstraße 4a 2 26 72  
**Lehmann, Max**, Baugeschäft, Oberhaberberg 25 4 01 35  
**Lehmann, Otto**, Bügel-Anstalt u. Repar.-Werkst., Vorst. Hospitalstraße 13 4 30 25  
**Lehmann, Otto**, Inhab. Herbert Lehmann, Getreide, Saaten, Futtermittel, Düngemittel, Schleusenstraße 2 4 35 00  
**Lehmann, Robert**, Handelsvertreter, Drogen u. Chemikalien, Vorst. Langg. 28, II 4 44 18  
**Lehmann, Robert**, Vieh- u. Pferdekommissionär, Viktoriastraße 5 4 12 92  
**Lehmann, Rose**, + Frau, Straße der SA 48 3 56 95  
**Lehmann, Werner**, Regierungsrat, Walterstr. 7 2 28 37  
**Lehmann, Wilhelm**, + Reichsbahnoberrat, Wohn. Berneckerstraße 5 \* (4 63 21)  
**Lehnardt, Paul**, + Prokurist, Beethovenstraße 59. 2 16 60  
**Lehr-Institut d. Reichverbandes Deutscher Dentisten e. V.**, Korintbend. 18 4 56 94  
**Lehrke, Ernst**, Gemüsebauert., Aweiden 4 12 61  
**Lehrkische d. Hausrauenbundes**, + Aschmann-All. 32-34 im Olga-Friedem.-Haus 2 20 90  
**Lehrmann, Rudolf**, Tischlermstr., Rhesastr. 20 3 75 42  
**Lehrschanhoff Ostpreußen**, Ostschaugelände 4 45 29  
**Lehrwerkstätten des Ostpr. Baugewerbes**, Schindkopstr. Nr. 7 3 70 49

**Lehwald, Erich**, + Bz.-Dir. d. Aachener u. Münchener Feuer- vers.-Ges., sowie d. Aachener u. Münchener Lebensvers.-Akt.-Ges. Dieffenbachstr. 63 (3 68 50)  
**Lehwald, Geschw.**, Konfitüren, Papier- und Spielwaren, Hufenallee 76 2 53 79  
**Lehwald, H.**, + Lastaufhohertrieb, Tulpenweg 2 4 31 28  
**Lehward, Heinz**, Kfm., Gerhardstraße 7 2 52 02  
**Lehweß, Erna**, Mitteltragbeim 1, I 3 72 88  
**Lehwinnes, Karl**, Spezialbdlg. f. Klee-, Gras-, Weide-, Wiesen-, Rübensäaten, Sattlergasse 5 (3 20 41)  
**Lehwinnes, Karl**, Wohn. Lawik Allee 70 2 08 22  
**Lehrandt, Egon**, Baumeister, Baugeschäft, Am Ziegelhof 4 3 21 96  
**Leichenschauhaus**, + (s. Institut f. gerichtl. Medizin)  
**Leichtziegelwerk Parlose**, + Walter Groß, Viehmarkt 28 (4 02 86. 4 02 87)  
 Nach Büroschluß: Inh. Walter Groß 3 34 05  
**Leidig, Bruno**, Architekt, Nachtigallensteig 4, I 3 51 24  
**Leiding, Paul**, Kaufmann, Am Fließ 10 3 60 61  
**Leidreiter, Erich**, + Lic. theol., Pfarrer, Altroßg. Kirchenstr. 26 3 21 05  
**Leihamt**, + Oberrollberg 20 (3 42 61)  
**Leihbücherei Ernst Rehm**, Hindenburgstr. 55 2 12 42  
**Leihgeschirr**, Stühle pp., + Kl. Schloßteichstr. 8 3 18 41  
**Leihhaus**, + Inh. F. Pillmann, Steindamm 164 3 78 11  
**Leihhaus Karl P. Haase**, + Heumarkt 5, I 3 82 00  
**Leihhaus Fritz Kraemer**, Nachh., + Steile Str. 12 3 20 05  
**Leimann, Paul**, Bauklemmperei, Installationsgesch., Ausf. sanit. Anlag., Kaplanstr. 6 3 39 83  
**Leiner, Wilhelm**, Holzmakler, Samitt. Allee 24, III 3 51 09  
**Leinweber**, + Dipl.-Ing., Patentanwalt, Vorst. Langg. 39 über 4 54 20  
**Leipzig Feuer-Vers.-Anst.**, + Bz.-Direkt. Ernst Neumann, Tragh. Kirchenstr. 37, I 3 00 82  
**Leipziger Lebensversicherung**, + siehe Alte Leipziger  
**Leipziger Meßamt**, + Vertrauensstelle Ostpreußen, Leiter: Max Brandstädter, Kneiph. Langgasse 39 3 03 03  
**Leipziger Transport- und Rückversicher.-Akt.-Ges.**, + Bz.-Dir. Ernst Neumann, Tragh. Kirchenstr. 37, I 3 00 82  
**Leipziger Verein-Barmenia**, + Krankenversich. f. Beamte, freie Berufe u. Mittelstand a. G. Lebens- u. Körperversicherung, Junkerstraße 6, II 3 19 28  
**Leiser, Adolf, & Co.**, Stahle, Werkzeuge, Maschin., Metalle, Schrauben, Muttern, Nieten, Kugellager, Kraftfahrzeugbed., Pumpen, Gasrohr, Fittings, Vorstäd., Langgasse 59 \* 4 27 57  
**Leisewitz, Paul**, Kaufmann, Viktoriastraße 6 4 13 01  
**Leitert & Backendorf**, + Drogen-, Chemikalien- u. Spez.-Großhandlg., Weidendamm 9a/h \* 4 61 47  
 Für Ferngespräche 4 28 91  
 Nach Geschäftsschluß: Curt Leitert 2 51 89  
 Adolf Backendorf 2 36 90  
**Leitert, Curt**, + Kfm., Inh. d. Fa. Leitert & Backendorf, Steinmetzstr. 45, III 2 51 89  
**Leitner, Max**, Photograph, Straße der SA 4c, I 3 39 60  
**Leitz, Louis**, + Stuttgart, Niederlass. Kbg., Pr. Hubert Groß, Junkerstr. 8 3 25 44. 3 25 45  
**Le Juge, Bruno**, Kfm., Kaporn, Straße 16b 2 24 28  
**Lemcke, Alfred**, Dr., Direktor a. D., Kötterstraße 11 3 98 33

**Lemhoefler, Hans, & Leo Kranske**, + Bürobedari, Büromaschinen, Büromöbel, Papier- u. Schreibwar., Buchdruckerei, Formularverlag, Fleischbänkenstr. Nr. 12-13 3 21 33. 3 06 70  
**Lemke, Alfred**, Kfm., Aschmannallee 22 2 14 30  
**Lemke, August**, Fleischerstr., Vieh- u. Fleischagentur, Schönfließ Allee 60 4 01 59  
**Lemke, Charlotte**, Studienrätin, Tiergartenstr. 49, I 2 49 75  
**Lemke, Emil**, Bier-, u. Likörstüb., Borchstr. 10 4 41 01  
**Lemke, Emil** (Pfabl Nachflg.), Restaur., Gecussstr. 3 3 75 71  
**Lemke, Emil**, + Wasche-Verleih-Institut u. Wäscherei, Hinterhofgarten 14 3 74 55  
**Lemke, Erich**, + i. Fa. Joh. B. Diering, Albrechtstr. 11 2 07 91  
**Lemkc, Franz**, Fischhdlg., Altstadt, Langg. 4-6 3 39 84  
**Lemke, Franz**, Ingenieur, Tragh. Pulverstr. 9, II 3 23 08  
**Lemke, Fritz**, Klempnermeister, Werkst. f. Bauklemmp., Installat. f. Kanalisat. u. Wasserleitungsanlagen, Rippenstr. 12 3 26 76  
**Lemke, Georg**, + Kfm. u. Generalagent, Thaerstr. 1 2 53 41  
 Inkassabüro Passage Roßg. 3 24 18  
**Lemke, Gertrud**, Luftschutz-Bedarfsartikel, Tanzschule, Henschestraße 11 3 14 67  
**Lemke, Heinz**, Malermeister, Mozartstr. 27 2 31 13  
**Lemke, Hermann**, Sargtischlerei u. Beerdigungsinstitut, G. m. b. H., Heumarkt 6-7 3 24 93  
**Lemke, Hermann**, + Tischlerei, Unterhaberberg 32-33 über 4 54 21  
**Lemke, Horst**, + Inh. d. Fa. Kliever & Lemke, Steind. 67-69 3 15 97. 3 52 87  
**Lemke, Horst**, Inh. d. Fa. Kliever u. Lemke, Wallenrodstr. 21 3 89 57  
**Lemke, Hugo**, Konkursverwalter, Justizinsp. a. D., Schrötterstr. 7 2 17 35  
**Lemke, Kurt**, Agt. u. Komm.-Gesch., Sattlergasse 36 4 21 52. 4 21 53  
 Wohn. Walterstr. 4 2 38 49  
**Lemke, Kurt**, Dr., Dipl.-Landw., Hindenburgstr. 61, I 2 29 84  
**Lemke, Kurt**, + i. Fa. Joh. B. Diering, Kfm., Regentenstr. 15 2 07 67  
**Lemke, Marla**, Frau, Weberstraße 4, II 2 31 10  
**Lemke, Max**, Landwirt, Samittier Allee 9 3 72 91  
**Lemke, Richard**, Zigarrengesch., Hinterhofgarten 28 3 89 75  
**Lemke, Rudolf**, + Maßschneiderei, Steindamm 45, I 3 39 49  
**Lemke, Walter**, Gaukommissar d. Feuerzostell f. d. Prov. Ostpr., Wallenrodstr. 60 3 52 55  
**Lemke, Wilhelm**, Landwirt, Palmburg 3 35 78  
**Lemke, Willy**, + Auto-Vermiet., Sackheim 103 3 16 33  
**Lemke, Willy**, Bäckermeister, Alter Garten 24-25 4 07 76  
**Lemmel, Ernst**, Stadtrat, Hardenbergstraße 11, I 2 39 03  
**Lemmel, Gerhard**, Dr. med., Steinmetzstr. 30, pt. 2 02 36  
**Lemmel, Heinz**, + Dr. med., Obervertr. u. Arzt, vertrauensvertr. Dienstst. d. Landesversich.-Anstalt, Münzstr. 10 3 70 39  
 Privat Mozartstr. 25 2 13 52  
**Lemp, Dr.**, Augenarzt (9½-13, 15-17½), Tragh. Kirchenstr. 41 (2 54 32)  
 Wohn. Orselnstr. 10, II 2 54 32  
 Klinik: + Krankenhaus Ostmark, Tragh. Kirchenstr. 24 3 20 02

**Fritz Voss** Maschinenfabrik Köln-Ehrenfeld  
 Vertr.: Becker, Neue Dammg. 28  
**Laufkräne** Tel. 400 45

**Wach- u. Schließ-Gesellschaft**  
**41129**



Vereingte Dampfwascherei wäscht mit feinsten Seifenflocken - Tel. 220 21

**Lengnick, landw. Sachverständ.**  
b. L.F.A., Krugstr. 1 3 58 42

**Lengnick, Curt, Prokurist d.Fa.**  
Heinr. Kolberg, Prinzenstr. 22, 1  
3 89 44

**Lengnick, Gustav, Fischgesch.**  
Gorlachstraße 101 2 34 03

**Lengrässer, Rudolf, akad.**  
Maler, Hagenstraße 43, III  
2 18 03

**Leugwenal, Kurt, Handelsver-**  
treter f. Tabakwaren, Selkstr.  
Nr. 12, I 4 09 43

**Langenlugs, Eduard, Motor-**  
u. Fahrradhdlg., Herm.-Göring-  
Straße 54-66 3 89 93

**Lenkelt, Kurt, Herbartstraße 7**  
3 66 77

**Lenkelt, Martha, + Geschäftsl-**  
inh., Diefenbachstr. 2 36 59

**Lentschat, Hans, General-Land-**  
schafts-Amtmann, Orselstr. 12  
2 06 91

**Lentz, M., Baumeister, Sanitär-**  
Anlagen, Tiefbauten, Unterhaber-  
gasse 47 4 20 86

**Lentz, Walter, + Garagenstr.**  
d. Gauleit. d. NSDAP, Wilhelmshö-  
her Weg 25 4 23 24

**Lentze, v., Asta, + Modesalon,**  
Vorst. Langg. 110 über 4 21 94

**Lentzko, Herbert, Bäckermstr.,**  
Bäckerei, Juditer Allee 38  
2 47 47

**Lentzsch, Hans, Generalleutn.,**  
Ritterstr. 19 2 46 19

**Lenz & Co., + Allgemeine Bau-**  
gesellschaft, Adolf-Hitler-Platz 3  
\* 3 00 93

Nach Geschäftsschluss: Heinrich  
Fuhr, Obering, u. Geschäftsl.,  
Lawken Str. 1053 2 38 53

Baubüro, Seligenfeld 4 01 57

**Lenz, A. B., Baumeister, Hoch-**  
Tiefbaugeschäft, Herm.-Göring-  
Straße 192 3 15 36

**Lenz, Alfred, + Kohlenhandlg.,**  
General-Litzmann-Straße 62  
2 35 06, 2 68 65

**Lenz, Amalie, Frau, Kfm., Weiß-**  
gerberstr. 1 3 19 24

**Lenz - von Lieben, Eva, Frau**  
Brahmsstraße 5 2 19 69

**Lenzing, Willi, Buchdruckerei,**  
Papierwaren, Schreibutensilien,  
Nenendorfer Straße 4 44 25

**Leo, Alfred, + Spezialmöbel-**  
transportgesch., Automöbelwagen,  
Lagerung, Verpackung, Spedition,  
Wohnungsgeschäft, Kontor Stein-  
damm 165-167  
3 96 97, 3 39 66

Anschluß Möbelwagenstandplatz  
Am Kaibahnhof 4 04 46

Nach Geschäftsschluss: Wohn-  
Steindamm 165-167 3 96 97

**Leo, Heinrich, Gera, + s. E.**  
Edelmann, Gen.-Vertr. f. Ostpr.  
2 18 85

**Leonhard, Willy, Agenturen,**  
Spezialität: Hülsenfrüchte, Oel-  
saaten, Getreide, Schnürling-  
straße 24 4 28 74

**Leonhardt, Richard, Großhdlg.**  
für Obst, Süd- u. Waldfrüchte,  
Löben, Langg. 48, I 3 00 19

**Lepelne, Clara, Glückstraße 5**  
2 37 32

**Lepoles, E., Inh. Paul Kramer,**  
Spezialgesch. f. Herren-Artikel,  
Strümpfe, Handschuhe, Straße  
der SA 53 3 06 12

**Leppek & Nolde, H. A., Par-**  
fümerie- u. Friseur-Art., Großhdlg.,  
Steinhauptstr. 2 \* 3 33 88

Nach Geschäftsschluss:  
Adolf Leppek, Altrug, Prediger-  
straße 16 a (3 33 89)

**Leppek, Hermann & Co., Par-**  
fümerie-Großhdlg., Wasserg. 1-3  
\* (3 34 44)

**Lerbs-Bernecker üb. 2 03 30**

**Lerique, + Tel.-Inspektor, Pas-**  
sargestraße 3 2 07 76

**Lesch, Karl, Tischlermstr., Bau-**  
u. Möbel-Fabr., Kalthöfische Str.  
Nr. 18 3 65 35

**Leske, Hermann, Landw., Groß-**  
komstr. 51-54 2 33 58

**Leske, Hugo, Kfm., Feinkost u.**  
Milchverkaufsstelle, Hauptgesch.  
Lawaker Allee 10 2 08 42

Unterhaberberg 36 4 45 69

**Leskien, + siehe auch Liskien.**

**Leskien, Adolf, Brennstoffhdlg.,**  
Mitteltragheim 45 3 71 22

**Leskien, B., + Prop. d. Fa. Paul**  
Bluhm, Neue Dammg. 12 (4 00 00)

**Leskien, C. H., Nachf., + Inh.**  
Fritz Christeleit, Kolonialwar.,  
Delikat., Wild- u. Geflügelhdlg.,  
Schützenstr. 6 3 03 68

**Leskien, Oskar, Oberamtsanwalt,**  
Brahmsstr. 44, II 2 06 27

**Leß, Dr., u. Dr. Grumach, +**  
Konsulenten, Kneiph. Langg. 59  
3 19 45

**Lessel, Hermann, Wagen-**  
Schlosserei, Borchertstr. 1, Hin-  
terhaus, pt. 4 51 25

**Lesser, Kurt, Getreide u. Futter-**  
mittel, Sattlerg. 9, II 4 40 81

**Leshtel, J., + Tharao-Hassel-**  
dammer Ziegelwerke, Lisztstr.  
Nr. 6 2 26 55, 2 26 57

**Lesheim, Kurt, + Kfm., i. Fa.**  
J. Leheim, Lisztstr. 6 (2 26 55)

**Lessmann, Johann, Lederhdlg.,**  
Unterhaberberg 5 4 38 69

**Leszinski, Rich., Kfm., Kai 2, I**  
3 07 92

**Lettau, früher Arendt, Klapper-**  
wiese 15 4 53 01

**Lettau, Fritz, Bäckermmeister,**  
Krausallee 82 2 18 78

**Lettau, Horst, Bäckermmeister,**  
Albrechtstr. 19 2 19 59

**Lettau, Konrad, Gauorgani-**  
sationswälder d. DAF, Kastani-  
enallee 17 2 08 31

**Lettau, Max, Käsegroßhandlung,**  
Alter Garten 2 4 17 56

**Lettsches Konsulat, Hensche-**  
straße 9 3 18 39

**Letzau, Paul, Bücherrevisor u.**  
amtl. zugel. Steuerberater,  
Hintertrageh. 14 3 82 93

**Letza-Benzin, + s. Deutsche**  
Gasolin-Akt.-Ges.

**Letza-Großapostelle, +**  
Cranzer Allee 191-193 3 79 52

Berliner Str. 111 4 23 82

**Letza-Propan, Gemeinschaft in**  
Ostpr. + Leitg. Fritz Monchta,  
Ausstellung u. Beratung, Vorst.  
Langgasse 140 4 45 35

**Letzner, Ludwig, Elektro-Mate-**  
riell, Geseussstr. 24-25 3 37 86

**Leupold, Bruno, + Buchdruck-**  
ereibesitzer, Holländergasse 5-6  
3 25 37

**Leupold, Millan, Kohlenh. u.**  
Fuhrbetrieb, Sammitter Allee 85  
(3 16 79)

Wohn-Drumstr. 41-42 3 16 79

**Leupold, R. + Buchdruckerei,**  
Buchhanderei u. Verlag, Bader-  
str. 8-11 3 00 72, 3 25 37

**Leuschner, Walter, + Ans-**  
lieferungs-lager d. Fa. Heinr.  
Dederichs & Cie, Breslau V,  
Fabriklager Dürener Feinpapier,  
Tragh. Pulverstr. 21 3 05 12

**Leutheuser, Curt, Vertretungen,**  
Gottschedstr. 33a 2 39 18

**Leuze, Oscar, Prof. Dr., Stein-**  
metzstr. 34 2 38 08

**Lew, Ernestine, Goltzallee 10, I**  
2 17 08

**Lewald, Ernst, Viehhändler,**  
Lautb 3 68 66

**Lewald, H., + Lastautofuhr-**  
trieb, Tulpenweg 2-4 3 51 28

**Lewald, Wilhelm, Büro f. ver-**  
messungstechn. Bearbeitungen,  
Luisenallee 69 2 17 56

**Lewandowski, Gebr., Korsett-**  
fabr., Steindamm 32 3 35 69

**Lewenstein & Victor, +**  
Schuh- u. Großhandel, Vorst.-Lang-  
gasse 49 4 04 77

**Lewien, Hans, orthopäd. Schuh-**  
machermstr. u. mod. Reparatur-  
Werkst., Henschestr. 22 3 25 43

**Lewin, A. J., Bau- u. Nutzholz-**  
hdlg., Kontor u. Lager Hoff-  
mannstraße 18 4 04 61

**Lewrick, Richard, Mützen-**  
machermstr., Rippenstraße 8  
3 85 15

**Ley, J. O., + Wein-, Spiritu-**  
sosen-Großhdlg., u. Likörbr.,  
Fleischbänkenstr. 7 3 69 57

**Ley, von der, Hanna (staatl.**  
genr.) Dentistin (9-12, 15-18),  
Hindenburgstr. 27 2 48 04

**Ley, v. d., Käthe, + Haus-**  
wäscherei „Preziosa“, Luisen-  
allee 23 2 54 04

**Ley's, Max, Bierstuben,**  
Köttelstr. 6 3 39 86

**Ley, Walter, Kfm., Auerswald-**  
straße 15 3 39 65

**Leymann, E., Uniformeffekten,**  
Herrenartikel, Weißgerberstr. 3  
3 77 25

**Lezim, Georg, + Autovermietung,**  
Yorkstraße 96 3 36 66

**Lezim, Minna, + Hausbesitzerin,**  
Yorkstraße 96 (3 36 66)

**Lezius, Reinhold, Dipl.-Garten-**  
baupins., Gartenarchitekt, Büro  
f. neuzeitliche Gartengestaltung,  
Dahlweg 4 3 15 76

**Lichtenstein, Dr., Justizrat,**  
Rechtsanwalt, Henschestr. 11  
3 09 88

**Lichterfelder Ersatzkasse, +**  
Leiter: Willi Krawick, Weiß-  
gerberstr. 23 3 87 19

**Lichterfelder Privatkranke-**  
kasse, V. a. G., + Weißgerber-  
straße 23 3 87 19

**Lichtpausanstalt Anna Alex,**  
+ Steind. 9a, II 3 03 30

**Lichtpausanstalt Hermann**  
Allisat, + Steind. 10a 3 17 53

**Lichtpausanstalt A. Behrendt**  
& Co., + Geseussstraße 26/27  
3 28 00

**Lichtpausanstalt E. Borch-**  
mann, + Haydnstr. 6 2 36 98

**Lichtpausanst. Ch. Schoenen,**  
+ Hammerweg 7 2 36 20

**Lichtpausanstalt Troske &**  
Co., + Tragh. Kirchenstr. 46, I  
3 17 66

„Lichtschultz“, + Inh. Ernst  
Schultz, Licht-u. Kraftanl., Vorst.  
Langgasse 71 4 34 31

**Licht-Zentrale Max Meyer, +**  
Installationsgesch. f. Elektrisch.  
Gas u. Beleuchtungskörper,  
Sackheim 91 3 32 65

**Liebeck, Franziska, Ottokar-**  
straße 13 2 00 22

**Lieben, v. H., Textil-Vertretun-**  
gen, Tragh. Kirchenstr. 69, III  
3 83 83

**Lieberman, von, Eberhard,**  
Major a. D., Kastanienallee 2g  
2 06 18

**Liebert, Arthur, General-Land-**  
schafts-Oberinspektor, Wehner-  
straße 12 3 88 28

**Liebert, Wilhelm, Kfm., Tabak-**  
warenhandlg., Unterhaberberg 28  
4 10 27

**Liebertshuh, Max, + Dir. d.**  
Kohlenimport u. Poseidon-Schiff-  
fahrt A.-G., Kgl. Blg. Kontor,  
Friedrichswald-Allee 54 2 47 03

**Liebsch & Co., Schiffsvertau-**  
ng, Motorbootver. u. Transport,  
Stettiner Str. 1 4 46 56

**Liebling, Fritz, Kfm., Ma-**  
gisterstraße 2, II 3 57 13

**Liebsch, Carl, + Dipl.-Ing.,**  
Gen.-Vertr. d. Brown, Boveri &  
Cie, A.-G., Mannheim, Hufen-  
allee 78 2 06 02

**Liebsch, Erich, Bezirksdirektor**  
d. Nordstern-Lebensversich. A.-G.,  
Hans-Sagan-Str. 62 2 39 96

**Lieck, Ernst, Kfm., Vorderloms-**  
Nr. 8 4 38 97

**Lieck, Gerhard, Handelsbevoll-**  
mächtigter d. Ostpreußenwerk  
Aktiengesellschaft, Beethoven-  
straße 43 2 04 12

**Lieck, Hans, Kfm., Kolonialw.,**  
Delikatessen, Neuer Graben 23  
3 22 62

**Lieck, Richard, Fleischerei,**  
Oberhaberberg 32 4 19 06

**Liedecke, Rudolf, Rechen- u.**  
Büromaschinen und Bürohelfer,  
Hufenallee 57-59 2 25 44

**Liederl, Gustav, Dachdecker-**  
mstr., Alter Graben 26a 3 01 91

Werkstätte-Lagerplatz Artillerie-  
straße 28 (3 01 91)

**Liedtke, s. Liedtke + 2 06 30**

**Liedtke & Koll, Malermstr. f.**  
Schrift, Dekoration, Anstrich,  
Stierwärtstr. 42 3 24 19

**Liedtke, Adolf, Buchhandlung,**  
Straße der SA 93a 3 11 32

**Liedtke, Bernhard, Atelier f.**  
Goldschmiedearbeiten, Kaiser-  
straße 48b 4 37 42

**Liedtke, C., Korinthend. 20, I**  
4 45 33

**Liedtke, Else, + Jakobstraße 5**  
3 02 23

**Liedtke, Emma, staatl. gepr.**  
Masseurin, Nasser Garten 170  
4 15 05

**Liedtke, Erich, Kaufm., Char-**  
lottenburg, Mittelstraße 21  
2 31 72

**Liedtke, Erich & Co., Baustoff-**  
großhandlung, Coppernicustr. 9  
3 03 25

**Liedtke, Ernst, Mählvertretung,**  
Bäckereizusatzartikel, Weber-  
straße 13 2 23 72

**Liedtke, Eugen, + Inh. Franz**  
Kecker, Malermstr., Anstrich,  
Schrift f. ed. Art. Litauer Wall-  
straße 59 3 05 40

**Liedtke, Ewald, + Konditorei**  
am Kaiser-Wilh.-Platz 3 60 01

Tiergarten-Konditorei 2 12 01

**Liedtke, Franz, Kolonialwaren-**  
hdlg., Destillat- u. Likörfabr.,  
Yorkstr. 29 3 05 82

**Liedtke, Franz, KWS Abt. Gas-**  
werk Bergstr., Quednan, Wiesen-  
straße 20 3 59 27

**Liedtke, Gustav, Kfm., Bulow-**  
straße 42 3 82 30

**Liedtke, Hans, Plisseehöhs., 22.**  
usw., Krumme Grube 4, I 3 36 01

**Liedtke, Hans, F., Holzmakler,**  
Prinzhauseck 1 3 81 73

**Liedtke, Herbert, Spezial-**  
Damen-Frisier-Salon, Viehmarkt  
Nr. 17-18 4 52 76

**Liedtke, Hermann, Bäckermstr.,**  
Nasser Garten 140 4 20 23

**Liedtke, Hermann, Fleisch- u.**  
Wurstgeschäft, Alter Garten 9  
4 14 49

**Liedtke, John, + Kfm., Bes-**  
itzer d. Hotel Berliner Hof,  
Wohn-Steind. 59-61 (3 33 40)

**Liedtke, Karl, Gustloffstraße 33**  
2 17 53

**Liedtke, Kurt, Graphik, Malerei,**  
Architektur, Steind. 162 3 14 82

**Liedtke, Magda, Damenputz,**  
Steindamm 158 3 51 38

**Liedtke, Marie, Ehefrau,**  
Sackh. 122, I 3 81 25

**Liedtke, Natalie, Frau,**  
Straße der SA 90, I 3 31 67

**Liedtke, Otto, Fleischermeister,**  
Domnauer Str. 21 4 44 46

**Liedtke, Paul, + General-**  
Litzmann-Str. 97, I 2 10 26

**Liedtke, Robert, Manrer- u.**  
Zimmermstr., Baugesch. f. Hoch-  
Tief- u. Betonbau, Schnürlingstr.  
Nr. 31, III 4 21 81

**Liedtke, Rudolf, Kfm., i. Fa.**  
Hahn & Liedtke, Vogelweide 11  
2 05 98

**Liedtke, Theodor, Automobile,**  
Tragh. Pulverstr. 22 3 78 25

**Liedtke-Rettinghaus, K., Ing-**  
Büro, Dipl.-Ing., Hufenallee 37  
2 52 87

**Lieferungsgenossenschaft d.**  
ospr. Schneiderhandwerks  
e. G. m. B. H., Elbing, Ver-  
arbeitungsstelle, Schönstraße 18a  
3 81 70

**Liegner, Major a. D. u. Ober-**  
arbeitsführer im RAD, Tier-  
gartenstraße 40 2 38 67

**Liehr, Curt, Flugkapitän d. Deu-**  
tschen Luftwasa, Hufenfeldstr. 1  
3 09 24

**Liehr, Margarethe, Mode-Salon,**  
Mitteltragheim 21 3 87 51

**Lielow, Ernst, + Vertreter d.**  
Verbandflasterfabr. Carl Blank,  
Hufenallee 78, III 2 36 51

**Lienau, Bruno, + Inh. d. Fa.**  
Möbelvertrieb, Litauer Wall-  
straße 59 (3 06 33)

**Lienau, Franz, Bier- u. Likör-**  
stuben, Yorkstr. 15 3 56 16

**Liese, Ottilie, Materialwaren,**  
Kolonialw.-Geschäft, Wilhelm-  
straße 9a 3 69 59

**Liebsmann, Gustav, + Klemp-**  
nermstr., Gasmesser- u. Apparate-  
bau, Gas-Installation, Be- und  
Entwässerungsanlag., Hinterbrö-  
ckerstr. 29 (2 20 36)

Wohn. Schwertbrüderstraße 18  
2 20 36

**Lietz, Otto, Klavierbauer u. Stim-**  
mer, Neuer Markt-2, pt. 3 38 84

**Lietze, W., + Obering, f. Mühlen-**  
bau, Glaabstr. 5 2 13 86

**Liewers, Dr., Oberregierungsrat,**  
Schillerstraße 18a 2 29 74

**Ligeika, + Münzstr. 1 3 56 09**

**Ligenza, J., Eiegröhdlg.,**  
Hundrieserstr. 1a 3 08 91

**Likörfabrik u. Wein-**  
brennerei, Weingroßhdlg.  
Wilh. Ziemer, G. m. B. H., +  
Fabrik Oberrollberg 19  
Kontor Steind. 119-121  
3 14 41, 3 67 02, 3 12 03  
3 12 02, 3 95 96

Hauptgesch. Steind. 119-121  
(3 14 41)

Verkaufsstelle Straße der SA 21  
(3 67 02)

Verkaufsstelle Unterhaberberg 29  
(3 12 03)

Verkaufsstelle Brandenburger  
Straße 15 4 28 78

Verkaufsstelle Neuer Markt 3  
(3 95 96)

**Lillenthal, Anna, Fril., Rentiere,**  
Brünneckallee 1 2 03 49

**Lillenthal, Ernst, + in Fa.**  
Heinr. Lillenthal, G. m. B. H.,  
Wohn. Goltzallee 10, I 2 25 41

**Lillenthal, Felix, + Tierärzt-**  
direktor u. Landwirtschaftsrat,  
Vogelweide 4 (2 32 56)

**Lillenthal, Fritz, Rektor, Mo-**  
zarstraße 8, III 2 08 57

**Lillenthal, G., + Ing., Pum-**  
pen-, Brunnenbau, Installation f.  
Gas, Be- u. Entwässerung, Vik-  
torstraße 9, II 4 17 18

**Lillenthal, Heinr., G. m. B. H.,**  
+ Kohlen-, Düngemittel-Großhdlg.,  
u. -Einfuhr, Kohlenplattbandel,  
Baustoffe, Altst. Holzriesenstr.  
Nr. 7 \* 4 60 85

Waage: Gen.-Litzmann-Str. 8-12,  
(Stadt-Best.-Entnahme) (4 60 85)

Die Zentrale verbindet mit:

- Abtl. Kohlengröhdlg.
- „ Düngemittel u. Pflanzen-
- schutz, Großhdlg.
- „ Einfuhr u. Hafen-Exped.
- „ Provinz-Buchhaltung
- „ Stadt-Verkauf
- „ Stadt-Buchhaltung
- „ Kasse
- „ Lager Altst. Holzwiese
- „ Lager Hafenbecken IV

Geschäftszeit: 8-18½ Uhr,  
Sonntagn 8-13½ Uhr

Nach Geschäftsschluss zu erreich-:  
Hauptkontor, Altst. Holzriesen-  
straße 7 (4 57 55)

Lager Altst. Holzwiese (4 57 56)

Lager Hafenbecken IV (4 57 57)

Waage General-Litzmann-Str. (4 57 58)

Ernst Lillenthal, Goltzallee 10  
2 25 41

Prof. Hellmuth Ankermann,  
Tiergartenstr. 27a 2 38 20

Prof. Heinz Lillenthal, Goltz-  
allee 10 2 25 41

Hdl.-Bevollm. Richard Mueller,  
Metgether Str. 3 2 07 42

**Linck, + siehe auch unter Link**

**Linck, Studienrätin, Hohen-**  
sollenstraße 11 3 35 60

**Linck, Bruno, Bücherrevisor u.**  
Heller in Steuerassistent, Hinter-  
tragheim 36 3 72 32

**Linck, Hugo, + Pfarrer, Lieben-**  
Kirchenplatz 3 3 72 42

**Linck, Karl, Bürgermeister,**  
Seligenfeld 4 32 91

**Linck, Walter, Beerdigungs-Inst.,**  
Fuhrwesen jeder Art, Rollfuhr-  
werke, Möbeltransport, Autover-  
mietung, Tragh. Kirchenstr. 4  
3 21 46

**Linde, + Ges. f. Linde's Eism-**  
schin., A.-G., Abt. Kleinkälte-  
maschinen, Cranzer Allee 20, pt.  
3 05 30



Vereinigste Dampfwäscherei wäscht gut und billig · Tel. 220 21

**Linde, Gerhard, Dr. med., Facharzt I. innere Krankh. (10-12, 16-18, auB. Mittw. u. Sonnab. nachm.), Münzstr. 23** 3 37 57  
Klinik + Hintertragheim 51 3 39 48

**Linde, Werner, + Handelsvertreter, Altst. Holzwiseenstr. 1** (4 01 23)

**Lindemann-Mäntel, Damen- u. Kinder-Mäntel, Schnürlingstr. 32a** 4 23 85

**Lindemann, Antonie, + Buchrevisorin, Hans-Sagan-Str. Nr. 30** über 2 12 84

**Lindemann, Erich, + Hans-Sagan-Str. 30** 2 12 84

**Lindemann, H., Tischlermstr., Kurfürstendam 8** 4 30 48

**Linden-Kaffee, + Oek. Willy Metschies, Lindenstr. 28-29** 4 26 24

**Lindenau, Altrud, Nutzholz-Großhandlung, Steindamm 79-80** 3 75 31

**Lindenau, Arnold, Takawar-Spezialhdlg., Brückenstr. 1** 4 12 39

**Lindenau, August, Schneidermstr., Scheffnerstr. 6-7** 4 06 71

**Lindenau, Bruno, Zigarren, Weine, Albrechtstr. 20** 2 22 39

**Lindenau, Emil, Zigarren-Zigaretten-Tabakhdlg., Tragh. Kirchenstr. 70** 3 20 71

**Lindenau, Marta, Lebensmittel, Hindenburgstr. 52** 2 12 25

**Lindenau, Max, Obergerichtsvollzieher, Hagenstr. 39** 2 33 15

**Lindenau, Otto, + Installateurmstr., Sachverständiger, Inh. d. Fa. Franz Braun Nachf., Knochenstraße 11** \* 4 18 58

**Lindenau, Susanne, Oberstudienrätin i. R., Hammerweg 2** 2 46 12

**Lindenau, Willy, + Werkvertr. von Kadel + Böhm, Laivingen, Beethovenstr. 32. I** 2 05 67

**Lindenberg, Oberleutnant, Königseck 4** 3 69 88

**Lindenberg & Co., Kommandit-Ges., Fischgroßhdlg., Kaiserstr. Nr. 46** 4 35 60

**Lindenmayer, Ludwig, Auto-reparaturwerkstätte, Insel Venedig 6-7** 4 00 29

**Lindenmayer, Georg, Oberger., Vertreter i. Pumpen aller Art, Schrötterstr. 36** 2 08 62

**Lindenmeyer, Georg, + Optikermeister, n. Obermeister d. Optiker-Innung i. d. Prov. Ostpr., Steindamm 158** 3 09 63

**Lindenstraß, Marie, Georgstraße 9, III** 4 14 39

**Lindner & Co., + Kohlen, Fuhrhalterei, Inh. F. Presser, Schrötterstraße 26 u. Samlandweg 48** 2 51 66

**Lindner, Gottfried, A. G., + Verkaufsbüro Ostpr., Französisch. Str. 12/13a** 3 32 73, 3 32 74  
n. Geschäftsschl.: Wohn. Büro-leiter E. Beck 3 33 72  
Anhänger-Reparaturwerkstätte Domnauer Str. 8 4 17 19

**Lindner, Max, Schlosserei u. Installationsgesch., Albrechtstr. 7** 2 34 64

**Lindstedt, Ruth, Dr. med., Kinderärztin, vorm. 9 1/2-11 1/2, (auB. Donnerstags), nachm. 15-16 1/2, (auB. Donnerstags u. Sonnabends), Kanstraße 2** 3 21 66  
Außerh. d. Sprechst. + 2 45 15

**Lindt, Helmut, Malermeister, Kaporneu Straße 45** 2 13 09

**Lindt, Marion, + Am Fließ Nr. 11a** 3 95 39

**Lingel, Bertha, + Heißbangel, Aweider Allee 67** 4 35 71

**Lingel, Eduard, Schulbabe, A.-G. Erfurt, Verkaufsstelle Königsbn., Pr., Junckerstr. 7** 3 10 83

**Lingen & Co., + Zentralheir., Be- u. Entwässerungsanl., Kühl-anlagen, Neuanlagen, Ausbesserungen, Französische Str. 1** 3 81 00, 3 81 01  
Die Zentrale verbindet mit:  
Mitinh. Kfm. Milthaler, Mitinh. Ing. Sommerschuh, Prokurist v. Mirbach, Kontor und Kasse, Techn. Büro I, Techn. Büro II, Techn. Büro III, Lager, Werkmeister.  
Wohn. J. Milthaler, + Tiergar-tenstraße 27a 2 20 98  
Wohn. W. Sommerschuh, + Lawsker Allee 61 2 13 90  
Wohn. E. v. Mirbach, + Pro-kurist, Scharnhorststraße 16 2 50 24  
Wohn. Werkmeister Dachsel, Französische Str. 1 (3 81 00, 3 81 01)

**Lingh, Engen, Kronprinzenstr. 8** 2 35 51

**Lingnau, Paul, Kolonialwaren-geschäft, Holländerbaumstr. 10a** 3 79 35

**Lingner Werke, Dresden, + Vertr. H. Pohl, Kraussallee 30** 2 08 55

**Link, + siehe auch unter Linck.**

**Link, Edwin, Vertretung d. Fa. Gustav Lobse A.-G., Schützenstraße 2** 3 39 26

**Link, G., + Flughafen-Restaurant** 3 73 66

**Link, Georg, Klempnerei u. In-stallation, Artilleriestraße 26** 4 12 35

**Link, Geschw., + Sargfabrik, Erd- u. Feuerbestattungs-Institut, Steindamm 27-29** 3 11 18  
Fabrik (3 11 18)  
Privat (3 11 18)

**Link, Heinz, Prokurist, Zietenstraße 17** 2 31 85

**Link, Heinz, Tabak- u. Zigarren-Vertretung, Aschmannallee 34** 2 20 07

**Link, K., Brennmaterialienhdlg., Aweiden. Graf-v.-Spee-Str. 4** 4 19 10

**Link, Wilhelm, Bankdirektor, Luisenböhl 1a** 2 01 84

**Link, Willy, Dr., Oberstudien-rat, Brünnuckallee 23** 2 34 91

**Linke, Erwin, + Radauer Weg Nr. 18, II** 2 34 20

**Linnemann, Maria, Kosmetik, Dinterstr. 5, pt.** 3 61 70

**Lionelium-Neumann, + Kohl-markt 1** 3 54 92

**Lionin-Vertrieb Dr. Saltzman, Rhesastr. 2, pt.** 3 20 20

**Lipkow, Willy, Dipl.-Kfm., Hfm. Leiter d. U. W. Königsberg. Pr. Schubertstr. 8, pt.** 2 10 45

**Lippert, Ida, + Prokuristin d. Fa. Robert Meyhoefer, Kürteallee Nr. 14** 2 31 08

**Lippert, Martha, + Frau, Münz-strickerlei, Ernststr. 5-6** 3 16 34

**Lippitz, Kurt Ernst, Textilver-tretungen, Nene Dammgasse 6** 4 32 31

**Lippitz, Otto, Dr., Facharzt Haut-Harnleid, (11-14, 16-18 1/2), Mittw. u. Sonnab. ab 14 Uhr nach An-meld., Münzplatz 1, Münzstr. 15** 3 22 34

**Lippke, Egon, Kartoffel-, Ge-müsse-Hdl., Kummerauer Str. 44** 3 56 49

**Lippke, Max, Kfm., Handelsver-treter i. Eisenwaren, Hoppelstr. Nr. 9, I** 4 52 19

**Lippke, Paul, Fabrikat chem-techn. Spezialität, Vorst. Feuer-gasse 26-28** 4 18 27

**Lipski, v., R., Rechtsanwalt b. dem Oberlandesgericht u. Notar, Münzpl. 2, Eing. Französisch. Str. Nr. 14-16, II** 3 67 18

**Liptan, Hildegard, Dipl.-Han-delslehrerin, Luisenallee 52, I** 2 27 45

**Lisch, Schulrat, Scharnhorststr. 14** 2 06 29

**Lischewski, Karl, Kfm., Kolonialw., Delikatessen, Kraus-allee 20** 2 04 07

**Lischowsky, Frau, Hebamme, Hammerweg 2** 2 09 73

**Liskian, Artur, + Molkerei-Ma-schinen, Kühlanlagen, Bedarfs-artik., Ostf. Versinnerei f. Milch-kanne u. Milchgeräte, Kaiser-straße 4** 4 36 61

**Lis, Walter, Moderne Maß-Schneiderei, Damen- u. Herren-kleidung, Uniformen, Neuer Markt 4** 3 29 18

**Lissek, Hermann, Nachflg., Inh. Herbert Graybowski, Ge-treide, Saaten, Futte-r- u. Düngemittel, Vorstadt, Langg. 85, I** 4 41 68, 4 41 69  
Wohn. Herbert Graybowski, + Johanniterstr. 11, I 2 49 37

**Lisnewski, Kurt, Zuckerwaren, Sackheim 75** 3 53 28

**Lisson, Joseph, Baumeister, Harzog-Albr.-Allee 40** 3 00 64

**Litauisches Generalkonsulat, Markgrafenstr. 3** 2 35 66

**Littias, G., prakt. Tierarzt, Kaiserstr. 17** 4 37 69

**Littkeitz, Otto, Mehl-, Kolonial-waren-, Vogellutter-Hdlg., Mün-chenhof 11** 3 31 86

**Lizent-Drogerie, Inh. B. Meckies, Drogeriebesitzer, Neuer Graben 4** 3 73 54

**Lloyd's Agent, + Alhambrahaus** \* 3 14 41

**Lobback, Curt, + I. Kaufm. d. Telefonen-Ges., Alte Pillauer Landstraße 41** 2 01 60

**Lobien, Gustav, Schmiedemstr., Schönfließer Allee 40** 4 15 15

**Loblen, H., Frau, Goltzallee 4, I** 2 15 32

**Lockau, Fritz, Polsterer, Tape-zierermstr. u. Dekorateur, Otto-Reinke-Straße 8a** 3 72 54

**Lockau, Hans, Fachschaffsleiter d. Viehverteiler, Mitteltragh. 2** 3 50 93

**Locke, Engo, Architekt, Schröt-terstraße 42, III** 2 32 73

**Loeb & Suthem, + Vertr. Paul Paduck, Pelzwaren-Großhandlg., Junckerstraße 13-14** 3 68 27  
Wohn. Schützenstr. 1 (3 68 27)

**Loebel, Els. u. Joh., Hinden-burgstraße 6a** 2 45 80

**Loebel, Max, Sattlergasse 7** 4 26 66

**Loebell, Botho, Handelsvertr., Textil- u. Filzw., Am Fließ 27a, Eing. d. Gartenh. 3** 50 23

**Löbn, Bierstuben, + Inh. Carl Bast, Löben, Langg. 4** 3 17 90

**Löbenichtches Hospital, Gebauhstraße 64** 3 30 71

**Loeck, Rudolf, + Generalagen-turen d. Internationalen u. Helvetic. Büro Kaiserstraße 37** 4 49 07

**Loehner, Lothar, Dr. med., Uni-versitätsprofessor, Cäcilien-allee 7** 3 51 41

**Löffler, Otto, Dr., Wißmann-straße 7** 2 50 70

**Löshager, Dagobert, Textil-Agenturen, Löben, Langgasse 15** 3 38 70

**Löhner, Christian, + Kfm., I. Fa. M. Spirigitz Nachf., General-Litzmann-Str. 73** 2 16 52

**Loehner, Gertrud (Inh. der Drogerie Loehner, Vorst. Lang-gasse 65), Dornstr. 8** 2 17 34

**Löhr, P., Dr. med., Sanitätsrat (8-1/2-10, 15-16), Hintertragh. Nr. 14, pt.** 3 26 08

**Loehrke, + Dr., Bürgstr. a. D., Gen.-Vertr. d. Allianz u. Stuttg. Ver.-V. A.-G., Abt. Wehrmacht u. Polizei, Bäckstr. 14** 2 51 37

**Lührke, Willy, Stenerinspektor, Freystraße 9, III** 3 86 91

**Löll, Hermann, Baugeschäft, Rothensteiner Str. 2** 3 04 22

**Loeper, Hedwig, + Fran. Fisch-u. Feinkosthdlg., Kraussallee 16** 2 38 04

**Loeper, Martha, Gewerbeber-lehrerin, Bäckstr. 2** 2 37 37

**Loeper, Paul, + Inh. d. Fa. Rei-nigungsanstalt f. Glas u. Parkett, Paulloeper, Kesselstr. 7** 3 22 39

**Loeper, Paul, Kfm., Hagenstr. Nr. 31, II** 2 51 25

**Loeper, Willy, Dr. med. habil., Facharzt f. Röntgenkunde, Leitend. Arzt d. Röntgenabtlg. am Kran-kenh. d. Barmherzigkeit, Hinter-robgarten, Wohn. Wallenrodt-straße 18** 3 10 91

**Löppmann, Rudolf, Malereibe-trich, Vorst. Feurgasse 26-28** 4 48 94

**Lörke, Heinz, Kfm., Kastanien-allee 14** 2 07 07

**Loerzer, Foto-Kino-Haus, Steindamm 102** 3 63 30

**Loerzer, Walter, + Feuersozie-täts-Versicherungsrat, Hagen-straße 17** 2 35 69

**Loesch, K., Lebensmittel- und Milch-Geschäft, Rennparkallee Nr. 62-64** 3 00 28

**Loeser & Wolf, G. m. b. H., Zigarren- u. Tabakfabrik, Post-straße 16** 3 73 04

**Loeser & Wolf-Fabrikate-Spezialvertrieb, + Inh. Ernst Boehm, Vorst. Langg. 80** 4 11 40

**Loeser & Wolf-Fabrikate-Spezialvertrieb, + Inh. Willibald Kohl, Zigarren, Zigaretten Tabake, Groß- u. Kleinverkauf, Kantstr. 10b** 3 05 25  
W. Kohl, Wohn Schrötterstr. 37a 2 00 84

**Loeser & Wolf-Fabrikate-Spezialvertrieb, Zigarren, Ziga-retten u. Tabake, Inh. Kurt Breyer, Roßg. Markt 4a** 3 53 60

**Loess, Paul, Innenarchitektur, Laden- u. Schaufenstereinrichtg., Krumme Grube 8-9** 3 64 50

**Loesser, Carl, Schuhwarenhau.s, Altstadt, Langgasse 52** 3 99 88, 3 31 44

**Loest, Otto, Autofuhrbetrieb, Rothenstein, Stieglitzweg, Par-zelle 253** 2 50 73

**Loewe, E., Pumpenfabrik, Salz-wedel, Fabriklager Josef Hein-rich, Altst. Tränkg. 8** 3 26 38

**Löwe, Kurt, + Bz.-Dir. d. „Con-cordia Lebensvers. Bank Akt.-Ges. Köln a. Rh.“, Ottokarstr. 28** 2 11 68

**Loewenberg, S., Textil-Ver-tretungen, Schmürllingsstraße 31, I** 4 42 07

**Löwenstein, Engen, Kaufm., Claasstraße 13** 2 08 20

**Loewenstein, Max, + I. Fa. Max Dummett & Co., Ziegelstr. Nr. 8, II** (3 85 58)

**Löwenstein, Willy, Kaufm., Hufenallee 23** 2 15 06

**Loewenthal, David, Kaufm., n. Ella Loewenthal, Hardenberg-straße 2** 2 49 64

**Loewenthal, Gebr., Büro Junckerstr. 15, I** 3 06 26

**Loewner, Fritz, + Offenbacher Lederwaren, Kneiph. Langg. 30-32** 3 68 38

**Löwrick, Ernst, Gastwirtschaft, Weidendam 2** 4 29 41

**Loiski, Ernst, + staatl. gepr. Masseur, Neue Reiferbahn 7, pt.** 3 25 49

**Loiski, Marie, + Hebamme, Neue Reiferbahn 7, pt.** 3 25 49

**„Logofon“ Tonstudio, + Jeder hört sich selbst auf Schallplatte! Aufnahmezeit 9-19 Uhr, Steindamm 152** 3 78 37

**Lohaus, Johannes, Lawsker Allee 39** 2 53 04

**Lohmann, Heinrich Wilhelm, Holzkauflmann, Hoppelstr. 5, I** 4 20 63

**Lohmar, Heinz, Dr. jur., Bz.-Dir., Probstheidastraße 8, I** 3 79 89

**Lohmert, Max, Fleisch- u. Wurst-waren, Hindenburgstr. 52** 2 21 98

**Lohnstübmoterei des Deut-schen Frauenbundes für alkoholfreie Kultur, + Ortsgruppe Königsberg, Fr., Ban-tauer Straße 17** 2 39 60

**Lohrengel, Hans, Generalvertr. d. Carl Wolff Waffenfabr., Abt. Rechenmaschinen Zella-Mehlis, Lawsker Allee 45** 2 39 02

**Lohreutz, Rudolf, + i. Fa. W. Kroeber Nachf., Vogelweide 15, II** 2 35 28

**Lohrenz, Adolf, Fleischerstr. Sammler Allee 142** 2 51 46

**Lohrenz, Gertrud, Feinkost, Tiergartenstr. 51** 2 23 62  
Milchverkauf Beethovenstr. 51 (2 23 62)

**Lohrenz, Johannes, + Kolonialwaren u. Delikatessen, Hufenallee 35** 2 25 17  
Wohn. Wiebestr. 88 (2 25 17)

**Lojewski, Ernst, Bücherrevisor u. Steuerberater, Unterrolberg Nr. 16, I** 3 71 74

**Lojowsky, Heinz, Hausverwalter, Unterhaberberg 34** 4 25 96

**Lojowsky, Julius, Dachdecker-meister, Johanniterstr. 44** 2 37 92

**Loll, Max, Apothekenbes., Phar-mazierat, Schützenstr. 1** 3 19 55

**Lomoth, Studienrat, Schrötter-straße 1, II** 2 00 60

**Lonski, v., F., Dentist u. Heil-praktiker, Münchenhof 12** 3 28 35

**Loos, Franz, Klempnermeister u. Installateur, Hoffmannstraße 20** 4 31 37

**Loose, Franz, Inh. Helmut Loose, Hülsenfrüchte, Saaten, Vorstadt, Langgasse 105** 4 05 93  
Wohn. + 2 24 83

**Loose, Franz, + Kaufmann, Beethovenstr. 50** 2 24 83

**Lopp, Hausverwalter, Boyenstr. 20** 2 51 26

**Lopp, Walther, Vertretungen, Kaplanstraße 9, II** 3 56 02

**Lorch, Otto, G. m. b. H., Hülsen-früchte-Einfuhr u. Ausfuhr, Kon-tor Börsenstraße 1a** 4 23 43  
Wohn. Franz Loose, + Beet-hovenstraße 50 2 24 83

**Lorch, Otto, Kaufmann, Weber-straße 13, I** 2 15 76

**Lorch, Richard, Kaufm., Stein-straße 26** 2 35 50

**Lorch, Rudolf, + Kohlen, Koks, Briquets, Holz, Kontor u. Lager Am Landgraben 19-21 (2 06 67)** Wg. Hans-Sagan-Str. 25 2 06 67

**Lorek, August, Kolonialw., Obst u. Gemüse, Altröhdg. Prediger-straße 39** 3 69 75

**Lorenz, Oberst, Hammerweg 6** 2 49 83

**Lorenz-Radio, + Kundendienst, Mitteltragheim 1** 3 50 32

**Lorenz, August, + Fischranché-roi, Hundrieserstr. 2** 3 89 21

**Lorenz, August, + Fuhrhalterei u. Spedition, Hundrieserstraße 2** 3 89 21

**Lorenz, Friedrich, Pelzwaren-haus, Altst. Langgasse 66-68** 3 23 23  
Wohn. Schützenstr. 10 (3 23 23)

**Lorenz, Hans, Bewbar., Polster-material, u. Bindfadengroßhdlg., Magisterstr. 63** 3 90 86  
Wohn. Dahnstraße 6 3 21 91

**Lorenz, Otto, Fleischermeister, Oberhaberberg 91-92** 4 35 97

**Lorenz, Otto, Oberger., Walter-straße 14, I** 2 25 02

**Lorenz, Willi, Funktechniker, Rundfunkgeräte, Rundfunkwerk-statt, Ersatzteillager, Viermarkt Nr. 22** 4 16 30

**Lorke, Fritz, Kaufm., Revisor, Sternmetzstraße 31** 2 08 30

**Losch, Ely, Fran, Kanstraße Nr. 11d, III** 3 81 33

**Schuhhaus Loesser**  
Kals.-Wilh.-Platz  
Ruf: 33144 39988

**Wachschutz u. Schließdienst**  
Ruf 375 38

Vereinigter Dampfwascherel wäscht mit feinsten Seifenflocken .Tel.22021

**Losch, Otto, Dr.,** Akad. Mittelschullehrer, Steind. Kirchenpl. 3 3 06 43  
**Losch, Otto,** Schneidermeister, Werkst. i. Herremod. u. Umf., Straße der SA 51-52, I 3 06 56  
**Losch, Willy,** Kaufmann, Hagenstraße 73 2 39 47  
**Losenhausenwerk,** Düsseldorf-Grafenberg + 2 32 88  
**Lossau, Hermann,** techn. Insp., Juditter Ringstraße 2 08 12  
**Lossau, von, Kraft,** Vertr. i. Drogen u. Schuh-Art., Nichtigallenstein 13, III 3 23 85  
**Lotsendienststelle,** Deutschordenring 51-53 3 01 76  
**Lowlen, Kurt,** Geschäftsstellenleiter, Krausallee 24 2 49 04  
**Lowitz, Gebr.,** + Automobile u. Reparaturen, Kaiserstraße 14-15 (3 54 67)  
**Lowski, Hermann,** Grabsteingesch., Bildhauer, Stuck, Kunststein- und Terrazzoarbeiten, Hufenallee 70-72 2 15 45  
**Loyal, E.,** Damen- u. Herren-Friseur, Hammerweg 18 2 28 11  
**Lubbe, Albert,** + Inh. John Abramowsky, Fachgesch. f. alle Artikel d. Eisenwar.-Branche u. f. gedieg. Hausrat., Spezialität: Geldschrank, Sicherheitsschlösser, Roßgärtner Markt 5 1 3 13 31  
 Unter dieser Nummer sind erreichbar:  
 Verkauf, Offertenabgabe und Buchhaltung  
 Lager Roßgärtner Markt  
 Ausstellungsraum Roßg. Markt  
 Lagerhaus und Geldschrankausstellung Maurerstr. 9  
 John Abramowsky, Inh. d. Fa. u. Wohnung  
**Lubbe, Bruno,** Süßwaren-Großhandlg., Hintertragheim 20, pt. 3 80 89  
**Lubbe, Heinz,** Gen.-Vertret. n. Lager Scott & Borne, Frankfurt/M., Drugofa u. Novopin, Berlin, Oberhagerberg 6a 4 09 89  
**Lubbe, Kurt,** Gebrauchswerbung, Schaufensterdekorationen, Plakate — Entwürfe, Schrötterstraße 12 2 53 89  
**Lubbe, Max,** Generalalltagschäfts-Oberinspektor, Tannenallee 10 3 09 41  
**Lubert, Hans,** Ankerwerklei, Elektro-Inst., Rep.-Werkst., Hintertragheim 16 3 74 76  
 Wohn. Hinterrog. 7 (3 74 76)  
**Lubinski, Adolf,** Chem.-pharmaz.-kosmet. u. techn. Erzeugnisse, Kaisersr. 1 4 53 18  
**Lublitz & Co.,** vorm. Bona Leihbücherei u. Zeitschrift.-Hdlg., Münzstr. 19, II 3 51 94  
**Lubitz, Arnold,** Dampfmoleserei, Kgl. Gallgarben, Verkaufsstelle Yorkstr. 83 3 34 91  
**Lublin, Elise,** Frau, Tragh. Pulverstr. 23-24 3 24 44  
**Lubowski, Herbert,** Dr. jur., Albrechtstr. 14, I 2 18 86  
**Lubowski, Leo,** Kolonialw. u. Feinkost. Weine, Spirituosen u. Zigarren, Aug.-Viktoria-Allee 12 3 58 78  
**Lucan, Eberhard,** Dipl.-Ing., heratender Bauingenieur, Lawsk. Allee 39 2 34 66  
**Lucas, Dr.,** Rechtsanwältin u. Notar, Büro Tragh. Kirchenstr. 23, III 3 06 32  
 Wohn. Tragh. Kirchenstr. 23, III (3 06 32)  
**Lucas, Kapitänleutn. (Ing.) a. D.,** Straußstr. 15, I 2 13 74  
**Lucas, G.,** + Steuerberater u. Bücherrevisor, zugelass. v. Landesfinanzamt Kbg., Sternwartstr. 37, Ecke Steind. 3 26 70  
**Lucas, Georg,** + Architekt, Lönstraße 10 3 61 86  
**Lucas, Georg,** Maschinenfabrik, Eisen- u. Metallgießerei, Domnauer Str. 2-4 4 34 37  
**Luchau, Ernst,** Hagenstr. 77 2 53 72  
**Lucht, Hardenbergstraße** 11 2 31 31

**Lucht Nachflg.,** + s. Konietsko  
**Lucht, Lothar,** Handelsvertretungen, Sackh. Mittelstr. 28a 3 61 08  
**Luckau, v., Eugen,** Fleischer, Quednau, Gartenstr. 26 2 07 22  
**Lucke, Ernst,** Hauptmann d. Lw. u. Adjutant, Hufenallee 43 2 00 93  
**Luckert, Dr.,** prakt. Arzt, Vorderroßgarten 55 3 13 65  
**Luckmann, H.,** Gen.-Litzmann-Straße 28 2 03 44  
**Luding, Hermann,** Schriftleit., Fricciusstr. 2, Ecke Wißmannstraße 2 23 25  
**Ludwig, v.,** Dornstraße 8, I 2 26 40  
**Ludwig & Co.,** Kolonialwarengroßhdlg., Schnüringstr. 16 4 54 65  
 Garage: Lawsker Allee 6 2 00 91  
 Nach Dienstschl.: Dr. Babrowski, + Hammerweg 24 2 53 49  
**Ludwig, E.,** Berliner Hutfabrik, Tragh. Kirchenstr. 50 3 83 20  
**Ludwig, Gustav,** Inh. d. Fa. Ludwig & Co., Kastanienallee 38 2 01 88  
**Ludwig, Walter,** Regierungsbaumeister a. D., Krausallee 14, II 2 24 53  
**Lüblov, v. L.,** Damen- u. Herren-Frisier-Salon, Steind. 39 3 73 69  
**Lück u. Lenkeit,** Handschuh-, Strumpf-, Herrenartikel-Spezial-Gesch., Junkerstr. 15 3 70 83  
**Lenkeit, Maitha,** Dieffenbacherstraße 2 2 36 59  
**Lück, Anna,** + Frau, Körteallee 27 2 29 34  
**Lück, Anna,** + Frau, Körteallee Nr. 27 2 29 34  
**Lück, Franz,** + Rest. Waldschlösschen Marauenhof 2 34 93  
**Lueder, Gerhard,** Landforstmeister, Wartenburgstr. 10 3 77 40  
**Lüdighausen-Woid, Gretha, Freilrau, v.,** Steindamm 5 3 60 72  
**Luedtke, Hans,** + Mehl- und Warengroßhandlung, Weberstr. 1 2 06 30  
**Luedtke, Paul,** + Handelsvertr., Mehl- u. Warenkomm., Weberstraße 1 über 2 06 30  
**Lüning, Jobst, Dr.,** Facharzt f. Hals-, Nasen- u. Ohrenkrankh., Tragh. Kirchenstr. 25, Ugr. 10, bis 12, Mo. n. Do. 18-19 Uhr. u. nach Vereinbarung auch an anderer Zeit 3 77 65  
 Klinik + Tragh. Kirchenstr. 24 3 20 02  
 Wohn. Hufenallee 80 (3 77 65)  
**Luetjohann, Georg,** Rentier, Lilli Luetjohann, Privatkindergarten, Regentenstr. 1 2 00 35  
**Lütfmann, +** Baudirektor, Dir. b. d. Reichsbahn, Wohn. Schlenzenstraße 4 \* (4 63 21)  
**Luftfahrt:**  
 A. Luftamt Königsberg, Steindammer Kirchenplatz 1  
 Abt. Reichsluftaufsicht  
 Abt. Reichswetterdienst  
 Abt. Prüfendienst 3 03 20. 3 51 35  
 Abt. Reichsflugsicherung, Richtofenstraße 23 \* 3 40 65  
 B. Flughafenleitung Königsberg, Flughafen Devau \* 3 40 65  
 (zu erreichen sind die Abt. Reichsluftaufsichtsdienst und Reichsflugsicherungsdienst)  
 Nach Dienstschluß:  
 Reichsflugsicherungsdienst 3 40 65  
 Reichsluftaufsichtsdienst 3 40 66  
 Reichswetterdienst siehe Wetterdienst  
 Flughafenzollstelle 3 25 13  
 Deutsche Luftbansa A.-G. \* 3 43 61  
 Nach Dienstschluß:  
 3 70 00. 3 70 01  
 Flughafengesellschaft m. b. H. 3 03 39

**Luftfahrt-, Kraft- u. Schmierstoffe,** + s. unter INTAVA  
**Luftfilterbau,** + siehe Concordia Elektr. A.-G.  
**Luftschutz,** + siehe Reichsluftschutzband.  
**Luftwaffe, s.** Wehrmacht (Luftwaffe).  
**Lugato, Otrino, Trepini,** + Bautenschutzmittel 2 08 29  
**Lulise-Kohle, G.m.b.H.,** + Verkaufsgesellschaft d. Oberschles. Staatsgruben, Klapperwiese 5-6 Für d. Ortsverkehr \* 4 18 62  
 Für den Fernverkehr 4 11 09  
 Die Zentrale verbindet mit:  
 Direktor Jochem  
 Vorzimmer Dir. Jochem  
 Prokurist Romahn  
 Kasse  
 Buchhaltung  
 Abtlg. Gaswerke  
 Expedition  
 Lagerplatz Hafenbecken  
**Nach Büroschluß:**  
 Direktor Jochem, Kanzlerstr. 22 2 32 42  
 Prokurist Romahn, Dürerstr. 2 2 54 93  
**Lagerplatz, Hafenbecken IV,** Bremer Straße (4 18 62)  
**Nach Büroschluß, +** Betriebsleiter Chory, Krausallee 116 2 39 85  
**Lulsental, +** Restaurant, Juditten, Inh. A. Korinth 2 01 91  
**Lukas, G.,** + Steuerberater u. Bücherrevisor, s. unt. Lucas  
**Lukowski's Bierstuben, Rest.,** Otto-Reinke-Straße 2 3 86 74  
**Luks, +** Patentbüro, Vorst. Langgasse 39 4 54 20  
**Lullies, Margarete,** Frau, Herzog-Albr.-Platz 8 3 16 70  
**Lumma, Erwin,** + Rathkestr. 9 2 18 57  
**Luna-Park-Varleté, Inh. E. Reske, Aweid, All. 60-64 4 18 44**  
**Lundie, Carl,** Kaufmann, Tiergartenstraße 52 2 24 51  
**Lungenfürsorgestelle +** s. Fürsorgestelle f. Lungenkranke  
**Lunk, Lisbet,** Rudauer Weg 5, pt. 2 12 64  
**Luschnat, Ernst,** Tänd., Jordanstraße 1, I 3 10 39  
**Luschnath, A.,** Tragh. Pulverstraße 25/26 3 09 57  
**Lutat, Gustav,** früher Paul Lemke, Holz- u. Furnierhandlg., Lüben, Oberbergstraße 7 3 23 79  
**Luther, Carlos,** + Prokurist d. Fa. Robert Meyhoefer, Götzstraße 3/5 2 46 64  
**Luther, Dorothea,** Schiefer, Berg 6 3 61 11  
**Luttkus, Bruno,** Kolonialw.-Delikatess., Fische, Wild- u. Geflügelhdlg., Beekstr. 30 2 07 53  
**Lutz, Albert,** Heilgymnast., Spezialist f. Fußleiden u. Massage, Heißluft-u. Lichtbäd., tägl. Sprechzeit 11-13, 14-19 Uhr, Henschelstraße 12, pt. 3 18 97  
 Für sämtliche Krankenkassen.  
**Lutz, F. Xaver,** Mech. Werkstätte f. Zyflind.-Erneuerung (Auto-Lutz), Gen.-Litzmann-Str. 97 (2 31 94)  
 Wg. Gen.-Litzm.-St. 102 2 31 94  
**Lutz, Hermann,** + Geschäftsf. d. Ostd. Kunststeinwerke G.m.b.H. Gen.-Litzmann-Str. 70 2 28 66  
**Lutze, Walter,** Bücherrevisor, Holländergasse 5-6 3 61 12  
**Lux, Julius, Kim.,** Mitinh. d. Fa. Paul Senst, Schrötterstr. 36, II 2 24 79  
**Lux, Otto,** Bezirksdirektor, Herzog-Albrecht-Allee 3 3 07 42  
**Lux, Theodor,** Hypothekenvormittl., Schrötterstr. 36 2 30 00  
**Lyhs, Kurt,** Bäckerstr., Geseensstraße 1 3 15 09  
**Lyll, Herbert,** Kaufmann, Herrensoble, Hofmannstr. 21 4 48 26  
**Lyon-Schnittmuster, +** Modezeitungen, Münzstr. 4 3 72 94



**Maak's Bierstuben, Inh. Max Liedike, Unterhagerberg 18 4 00 92**  
**Maak, Albert,** Fleischermeister, Fleisch- u. Wurstwar. m. elektr. Betr., Brandwiesenweg 8 2 52 98  
**Maak, Paul,** + Auto-Reparatur., Berliner Str. 111 4 32 18  
 Wohn. Brandenb. St. 81 (4 32 18)  
**Maak, Wanda,** Schubertstr. 12 2 25 74  
**Maas, Kurt,** Bankprokurist, Hermannallee 6, II 2 33 91  
**Maas, Oskar,** Staatl. Lotterieverein-nahme, Kanistraße 2 3 56 13  
**Maas, Paul, Prof. Dr.,** Lönstraße 3 3 96 74  
**Maash, Wilhelm,** + Hptm. d. R., Inh. d. A. Mondthal G. m. b. H., Bismarckplatz 6-8  
 Kontor Hinterroßgarten 57 3 83 05. 3 83 06. 3 83 07  
**Maas, J. A.,** Uniformen, Kneiph. Langgasse 35, I 3 34 83  
**Maas, Otto,** + Prof. Dr., Ober-schulrat a. D., Landesleiter d. Deutschen Sprachvereins, Hindenburgstraße 51 2 00 21  
**Mabra, +** Kaffee-Rösterei, Koggenstraße 43 3 66 38  
**Machal, Otto,** Autoreparaturwerkstatt, Weidend. 25/27 4 30 03  
**Machholz, H.,** Luisenhöh 3, II 2 13 47  
**Machinek, Paul, Dr.-Ing.,** Markgrafenstraße 7 2 06 62  
**Machmüller, +** Pfarrer, Oberhagerberg 102 4 43 52  
**Machowius, Karl,** Baugeschäft, Spezialität: Fliesenlegerei und Fuhrgesch., Rothensteiner Str. 2 3 87 06  
**Mackuth, Curt, Vers.-Inspektor,** Arno-Holz-Straße 1 3 57 19  
**Mackuth, E.,** Rest. n. Kaffee, Sammitter Allee 96 3 07 22  
**Madaus, Dr., + Co.,** Pharmazeutische Fabrik, Klapperwiese 7 4 24 66  
**Madaus, Alfred,** Zigarren, Zigaretten, Tabake, Krausallee 20 2 04 74  
**Madelka, Curt,** Studienrat, Ernst-Wichert-Straße 1, I 3 84 56  
**Mädchen-Erziehungshaus,** General-Litzmann-Straße 100-111 2 14 87  
**Maeding, Café, Rennpark, Carolinenhof, Rennparkallee 2 3 64 19**  
**Maehlich, Charlotte,** Hagenstraße 41 2 16 79  
**Maehlich, Gustav,** Landmasch.-Handl., Reparaturwerkst., Kontor Klapperwiese 12-13 4 36 36  
 Wg. Ponarther Str. 19 (4 36 36)  
 Vg. Herz.-Albr.-All. 8 (4 36 36)  
**Männel, Dr.,** Dipl. Landw., Prokurist d. Ostpr. Landgoss., Rudauer Weg 16, I 2 35 26  
**Maerker, Friedrich, Dr.,** Regierungsrat, Mozartstraße 35, II 2 38 21  
**Maerker, Martin, Dr.,** Zahnarzt, (9-13, 16-18), auß. Sbd. u. Mittw. nachm., Weißgerberstr. 2 3 67 97  
 Wohn. Wartenburgstr. 2a 3 88 34  
**Maertins, Walter,** + Referent im Reichspropagandaamt Ostpr., Stagemannstr. 21 (3 23 55)  
**Maerz, August,** Malerei-Geschäft, Willmannstr. 24, Künstler-siedl. Steffeckstr. 2 21 31  
**Maerz, Oskar,** + Flaschen-n. Korkhdg., Steind. 51 3 13 88  
**Märzhaus, Karl,** + Verw.-Ober-insp., Luisenallee 95 2 54 88  
**Magass, Bernhard,** Schriftleiter, Schifferdeckstr. 4a 4 23 54  
**Magath, Walter,** Erfrischungshalle, Schrötterstr. 171 2 04 38  
**Magdainski, Kurt,** Kolonialw. u. Feinkosthdlg., Gebauerstr. 31a 3 53 46

**Magdeburger Allgem. Lebens-u. Rentenvers. A.-G., +** Bezirksverwaltung, Französische Straße 14/16 3 61 83  
**Magdeburger Feuervers.-Ges., +** Bezirksverwaltung, Französis. Str. 14-16 3 61 83  
**Magdeburger Hagelversicherungs-Ges., +** Bezirksverwalt., Französis. Str. 14/16 3 61 83  
**Magdeburger Lebens-Vers.-Ges.,** Subdir. Königsberg, Vorst. Langgasse 37 4 12 34  
**Magdeburger Werkzeugmaschinenfabr. G. m. b. H., +** Magdeburg, Vertr. Dipl.-Ing. Brucker Sackh. Kirchenstr. 23 3 03 58  
**Maggl-Ges. m. b. H., +** Berlin W. 35 u. Singen (Hohentwiel), Gen.-Vertr. Georg Zimmermann, Batochstraße 77 3 84 36  
 Büro Schnüringstr. 16 (3 84 36)  
**Magirus-Lastkraftwagen u. Omnibusse, +** s. unter Merkur-Automobil-Handelsgesellschaft, Stüwe & Co.  
**Magirus-Werke, +** Lastkraftwagen, Omnibusse, Filiale Königsberg, Pr., Heumarkt 3 3 88 53  
 Nach Dienstschluß zu erreichen:  
 Otto Kannowski, Beethovenstr. 25 2 10 53  
**Magnus, Paula, Fr.,** Hebamme, Henschenstraße 13 3 38 03  
**Magnus, Walter,** Kaufmann, Hammerweg 22, I 2 24 04  
**Magnus, Erich, +** Vertr. d. Ostens d. Fa. Enriko G. m. b. H., Gerhardsstraße 8 2 50 22  
**Magnus, Waldemar,** Bäcker-mstr., Steindamm 87 3 86 55  
**Mahl, G. K.,** Lacke, Farben, Leime, Pinsel, Glaserstraße 6 3 35 71  
**Mahl, Gustav, Malerei, Inh. Otto Geschke, Malermstr.,** Plantage 14 4 21 36  
**Mahler, Albert,** Maßschneiderei, Richard-Wagner-Straße 41-42 3 88 49  
**Mahler, Wilhelm,** Fleischer, Oberlaak 32-33 3 12 91  
**Mahlke, Adele, Frau,** Vorderroßgarten 55, pt. 3 02 24  
**Mahlke, Otto, Drog.,** Farben- u. Parfümeriehandlg., Sackheim 50 3 14 80  
**Mahraun, E., Dr. med.,** Beethoovenstraße 36, I 2 10 49  
**Malbaum, Willy,** Lastautovermietung, Steinhauptstraße 2 3 79 64  
**Mainz, Josef,** Handelsvertr. f. Schuhwar., Lawskn, Straße 1056 2 49 02  
**Malwald, Walter,** Kaufm. Kolonialwaren, Juditter Allee 98 2 13 28  
**Majunke, O.,** Dentist (9-13, 16-18), Tragh. Kirchenstr. 54, Haus Spirgatis 3 50 76  
 Wohn. Kurstraße 1 2 28 38  
**Makolles, M., +** Autobusverm. f. Betriebsauslässe, Gesellschafts-fabrik, Giesebrechtstr. 1 3 63 60  
**Makowka, Gustav,** Bürgermstr. a. D., Lawsker Allee 65 2 12 95  
**Makowka, Heinz,** Lebensmittelgesch., Borchstr. 11 4 07 08  
**Makowski, Anton, Wein-, Bier- u. Frühstücksstub.,** Traqueimer Pulverstraße 27 3 06 17  
**Makowski, Fritz,** Tapetiermstr. u. Dekorateur, Holländerbaumstraße 10c 3 26 82  
**Makowski, Heinrich,** Einfuhr v. Jamaika-Rum u. Batavia-Arrac, Körteallee 7 2 28 68  
**Makrutzi, Paul,** techn. Betriebsleiter, Brismannstr. 4 (4 57 26)  
**Makuth, Erich,** Textilvertretungen, Altst. Langg. 40 3 15 75  
**Malchow, +** siehe Baugesellschaft Malchow G. m. b. H.  
**Maleike, Fritz,** Eiergroßhdlg., Koggenstraße 37 3 56 71  
 Wohn. Koggenstr. 35 (3 56 71)  
**Maleike, Gustav,** Manufakturwar., Unterhagerb. 22 4 47 89

- Maler-Rohstoffverein**, + Ein- u. Verkauf von Farben usw., Am Fließ 35 3 11 71
- Maletke, L.**, + s. Falcken-Drogerie
- Maletski, Karl**, + Bürgermstr., L. R. Direktor, Herderstr. 2, II 3 18 15
- Maletski, Marg.**, Journalistin, Tragh. Pulverstr. 52b, I 3 93 64
- Malowski & Pflanzner**, + Malerei, Hindenburgstraße 27a 2 17 16
- Malowski, Walt.**, Vertr. i. Herk.-Pinsel, Rubyl-Leime, Spritzanlag., Schnüringstr. 32 4 22 24
- Mallnowski, Hermann**, + Prokurist, Rudauer Weg 2 2 52 83
- Mallien, Paul**, + s. unter Franz Mollien
- Mallwitz, Benno**, + Oekonom, Hufenallee 30/36 2 15 95
- Malonnek, Ernst**, Gasthauswilly, Am Landgraben 2 32 95
- Malotka, Willy**, Papiergroßhdlg., Vorderroßgärten 39 3 64 14
- Wohn. Nachtigallensteig 25 (3 64 14)**
- Malskelt, F., Landw.**, Charlottenwiese b. Königsberg 12 3 89 96
- Mals, Dr. jur.**, Oberlandesgerichtsrat, Devauer Str. 17 3 52 67
- Mampe, Carl, A. G. Berlin**, + Likörfabrik, Vertr. i. Königsberg: Robert Wichmann, Georgstraße 8 4 20 06
- Mampe, Stargard**, + Generalvertr. W. Matzke, Straße der SA 82a 3 22 85
- M. A. N.**, + Maschinenfabrik Augsburg-Nürnberg A.G. Verkaufsbüro: Königsberg, Neue Dammgasse 13 4 27 18
- Büroleiter Dipl.-Ing. Karl Obwald**, Am Ausfalltor 41 3 91 68
- Reparaturwerkstätte u. Ersatzteillager Schönfließ** Allee 38 4 25 76
- Mandel, Albert**, Dir. d. „Ostsee“ Ostrp. Fischr. u. Kons.-Fabr., Pillau, Charlottenstr. 9a 2 39 44
- Mandel, Kurt**, Hufenallee 57-59 2 32 32
- Mandel, Willi**, + Autovermieg., Moltkestraße 7, III 4 39 19
- Manglowski, Herbert**, Staatsanwalt, Hans-Sagan-Straße 24 2 28 25
- Mangold, Walter, G. m. b. H.**, Königsberg Pr., Sattlergasse 34 4 38 30
- Mangrapp, Otto**, Landschaftsgärtnerei, Ausföhrung v. Neuanlagen u. Instandhaltung, Steffekstraße 26 2 30 65
- Mangrapp, Willi**, Bauknepperl, Ausf. v. Gas-, Be- u. Entwässerungsanlagen, Kolwstr. 8 3 09 22
- Mann, Erich**, Bankprokurist, Steinstraße 13a 2 14 76
- Mann, Erich**, Fabrikant, Dürenstraße 27/29 2 14 79
- Mann, Kurt**, + Geschäftsl. d. Defaka, Lönzstraße 12a (3 07 12) Nachruf 3 07 12
- Manneck, Frida**, + Priv.-Hotel, Kneiph. Langg. 25 3 92 83
- Manneck, Johanna**, Frau, Hebamme, Sackh. 109-110 3 05 42
- Manneck, Max**, Baugeschäft, Löben. Unterbergstr. 6 3 85 76
- Manneck, Paul**, Fahrradhandlg. u. Repar.-Werkst., Schlosserei, Magisterstraße 26 3 79 74
- Mannesmannröhren- u. Eisenhandel, G. m. b. H.**, + Berlin, Vertretung f. Ostrp. Paul Tendis, Domnauer Str. 17 4 19 37
- Mannesmannröhren-Werke**, + Düsseldorf, Vertretung für Ostrp.: Heinrich Ruppel, Knochenstraße 25/26 \* 4 27 41
- „Mannheimer“ Versch.-Ges.**, + Gener.-Agt., Otto Sakolofski, Knochenstr. 20 4 05 42
- Mannheimer Versicherungsgesellschaft**, + (Feuer-, Unfall-, Haftpfl., Einbr., Diebst., Glas-, Auto-, Wasserl.-Schad.-Vers.), Sub-Dir. J. Nieden, Steindamm 59/61 \* 3 09 08
- Wohn. Haarbrückerstr. 3 2 12 20**
- Manneke, Heinrich C.**, Agt. u. Komm.-Gesch., Tragh. Pulverstraße 42, pt. 3 22 04
- Mannsdorf, Otto**, + Oberreg.-u. Baurat b. d. Wasserbaudirekt., Hardenbergstr. 28 (3 01 76)
- Manstelscher Kupferschieferbergbau A.-G.**, Eisenleben, Vertr. i. Pflastersteine: Carl Siede, G. m. b. H., Reifschlägerstraße 41 (3 45 71)
- Manske, Albert, u. Karl Milowski**, Tischlermstr., Kalthöfische Str. 37c, II Hof 3 70 06
- Manske, Fritz**, Lastautofuhrbr., Olex Tankstelle, Tapaucer Str. 4h 3 00 30
- Manteuffel, Hans**, Baumeister, Architekt u. Bausachverständiger in Bau- und Grundstücksachen, Ottokarstr. 23 2 04 79
- Manzke, Otto**, Mitinhab. d. Fa. Schiemann & Manzke, Steinfurterstraße 1 4 15 88
- Manzey, Max**, + Postamtinn., Dombardstr. 10, I 2 28 00
- Maraun, Arthur**, Rechtsbeistand, (Rechtsberufsgemeinschaft) Helfer in Steuersachen, Schiefer Berg 17, I 3 78 96
- Marchewski, Franz**, Obst- u. Südfruchtgesch., Vorst. Langgasse 20 4 55 48
- Manzke, Otto**, Mitinhab. d. Fa. Schiemann & Manzke, Steinfurterstraße 1 4 15 88
- Marculescu, Georg**, Kühler-Klempnermstr., Plantage 14 4 50 96
- Wohn. Gartenstadt Schönfließ 4 50 95**
- Marcuse, Johanne Sara**, Dr. Fürsorgerin, Kai 12 3 65 88
- Marczinck, Franz**, Polstermöbel- u. Dekorations-Werkst., Hinterroßgarten 14 3 75 34
- Margarine- u. Fettwerk Ostpreußen, G. m. b. H.**, Wehlau, Zweigstelle Königsberg, Pr., Kulmer Str. 8 4 14 68. 4 14 69
- Margenberg, Werner**, Meierei, Delikat.- u. Lebensmittelhdlg., Kärntner Weg 3 54 58
- Margenberg, Gustav**, Bäcker-mstr., Kurfürstend. 20 4 44 36
- Margenfeld, Alfred**, Kolonialwaren-, Käse-Großhandl., Plantage 20 4 32 24
- Mariansky, Lina**, Junkerstr. 11 3 65 92
- Marlenfeld, Albert**, Beleucht.-Körp., Rundf., Elektr. Licht- u. Kraftanl., Heiz- u. Kochgeräte, Vorderroßg. 21 3 70 84
- Marlenfeld, Fritz**, Korb- und Bürstenwaren, Altst. Markt 12 3 58 35
- Marlenfeld, Paul**, + Büro, Steindamm 164, I 3 34 94
- Marlenfeld, Paul**, Generalagent d. Dresdner Feuer-Vers., Hindenburgstr. 33, II 2 08 53
- Marlenfeld, Richard**, + Schönstraße 19, III (3 52 17)
- Marlenstift**, Tragheim, Kirchenplatz 2/3 3 11 68
- Mark, Robert**, + Tragh., Pulverstraße 23-24, II 3 18 84
- Markelka, Alois**, Bz.-Schornsteinfegermstr., Heumarkt 4, III 3 08 03
- Markgraf, Elise**, Frau, Schrötterstraße 42, II 2 25 76
- Markgraf, F. H.**, + (Inh. Karl Tetzlaff, Drogen- u. Farbenhdlg., Straße der SA 51-52 3 09 07
- Markowski, Heinrich**, + Tischlerei, Sackheim 99 über 3 20 19
- Markowski, Hermann**, Bz.-Direktion d. „Gilde“, Verstä. all. Art, Straße der SA 80, I 3 69 07
- Markowski, Willy**, Adler-Drogerie, Jerusal. Str. 8 4 12 47
- Markowski, Friedr.**, Kulturh.-Ing. f. Landeskultur u. Tiefbau, Hardenbergstr. 20a 2 38 13
- Marks, Ernst**, Tischlermstr., Tischlerei, Jakobstr. 10 3 89 47
- Marks, Willi**, Vertr. d. Fa. Paul Neumann & Co., Hardenbergstraße 33 2 00 12
- Marktgemeinschaft für Schlachtwieherwertung** b. d. Schlachtwiehermarkt Kbg., Aweider Allee 94-104 4 05 45
- Markthallen-Drogerie**, Inhab. Alfr. Kobus & Co., Komm.-Ges., Unterlaak 29-34 3 20 26
- Marktvereinigung d. Deutsch. Forst- u. Holzwirtschaft**, + Außenstelle 1. Sitz Königsberg, Pr., Schönstr. 4 \* 3 59 23
- „Marmorwerke“** + (s. Ost.-Marmorwerke)
- Marmula, M.**, Kfm., Goltzallee Nr. 20 2 31 54
- Marold, E.**, Kantinenpächter, Heeresbekleidungsamt, Großkonturstraße 16-18 2 28 20
- Marold, Gerhard**, Dr., 9-11, 16-17, Koggenstr. 22-23 3 33 55
- Privatklinik ebenda**
- Marquardt, Anna**, Frau, Regentensstr. 41, II 2 02 29
- Marquardt, Carl**, Augustastr. 13 3 27 89
- Marquardt, G.**, + Mühlengrund Nr. 8 3 89 01
- Marquardt, Marie**, Frau, Hebamme, Moltkestr. 16 4 38 66
- Marquardt, Otto**, + Hundeschuldi sowie Scheren, Trimmen, Züchtereier u. Hundcn, Friedmannstraße 22 3 90 12
- Marquardt, Otto**, Töpfermstr., Sackheim 101 3 28 36
- Marquardt, Willi**, Ofenbaugeschäft, Sternwartstraße 35-36, I 3 20 14
- Marquardt, Willy**, Steuer- und Wirtschaftsberät., Schnüringstr. Nr. 22 4 35 27
- Marquardt, Benno**, Dipl.-Landw., Hintertragheim 19 3 86 04
- Marske, B.**, + Hammerweg 22 2 04 06
- Martell, Otto**, Autovermietung, Unterhaberberg 91 4 40 73
- Marten, Franz**, Profess. a. d. Staatlich. Kunstakademie, Körteallee 39 2 27 35
- Martens, Marla**, + Frau, Moltke-Salon, Hufenallee 80, pt. 27-28
- Marter, Carl**, Inh. Franz Marter, Zigarren-Spezial-Gesch., Tragh. Mühlenstr. 1 3 36 57
- Martienssen, Dipl.-Ing.**, Stängemannstr. 68 2 24 64
- Martin, Oberleutnant**, Wildenbruchstraße 20 3 90 27
- Martin, Ernst**, + Handelsvertr., Nachtigallensteig 14 3 14 12
- Martin, Paul**, Werkvertreter d. Kochs Adlernähmaschinen-Werke A.-G., Bielefeld, und Seilers Wäschemangelfabrik Liegnitz, Viktoriastraße 4, I 4 50 88
- Geschäft und Ausstellungsräume Schloßstraße 6 (4 50 88)**
- Martini, Fritz**, Fleischermstr., Magisterstr. 54 3 53 44
- Martini, Theodor**, + Tapeten- u. Leistenversand u. Großhdlg., Weidendamm 14 4 56 17
- Martins, Karl**, Elektroing. (Inh. d. Fa. vorm. I. C. Schloesser, Kneiph. Langg. 20) Albrechtstr. Nr. 21, II 2 17 24
- Martischus, Max**, Kies- und Steingeschäft, Wilhelmstraße 14 3 28 33
- Maruhn, Friedrich**, Fleischermeister, Briesener Straße 2 4 40 05
- Marx, Erich**, Haus- u. Küchengerätee, Glas- u. Porzellanhdlg., Hufenallee 25 2 14 43
- Wohn. Goltzallee 2 (2 14 43)**
- Marx, Friedr.**, Kolonialwaren, Gen.-Litzmann-Str. 53 2 29 92
- Marx, Helene**, Wollwarengesch., Burgstraße 1 3 75 94
- Marx, Paul**, Damen- u. Herren-Frisier-Salon, Straße d. SA 68a 3 92 77
- Marx, Paul**, Kaufm., Batockistraße 38 3 88 92
- Marzian, Fritz**, Fleisch- und Wurstwarengesch., Drummstr. 4 3 18 90
- Marzian, Kurt**, + Elektromstr., Elektr. Anlagen, Elektromaschinenbauwerkstatt, Brahmstr. 48 (2 15 47)
- Marzinas, Hans**, Spezial-Bündelholzfabr., Weidend. 45 4 51 51
- Marzipan- und Baumkuchenfabr., Konditorei S. Plouda**, + Kneiph. Langg. 6-7 3 03 08
- Masanek, Gustav**, Ostd. Linoleumlegerei, Straße der SA 77b 3 39 01
- Masanek, Rudolf**, + Kaufm., Vorderroßg. 67/68 (3 53 96)
- Maschinen-Gesellschaft m. b. H.**, Oberlaak 1-4 \* 3 40 51
- Am Sonnabend Nachm. Ersatzteillager (3 26 32)**
- Privatanschlüsse:**  
Direktor Pohlmann + 3 87 49  
Prokurist Krooß + (Maschinen-Abt.) 2 30 96
- Prok. Malinowski** + (Ersatzteile, Brennstoff, Techn. Artikel) 2 52 83
- Maschinenfabrik**, + Metallgießerei u. Automobil-Reparat.-Werkstätte, Ernst May, Wrangelstraße 30 \* 3 52 85
- Maschinski, Anna**, Plätterei, Heißmangel, General-Litzmann-Straße 35 2 04 70
- Maschke, Hermann**, Polstermöbelfabr., Herstell. u. Verkauf Bernsteinstraße 3 3 56 40
- Maschke, Johannes**, Beleuchtungs- u. Eisenkurzw.-Großhdlg., Steindamm 155 3 55 94
- Wohn. Beethovenstr. 45 (3 55 94)**
- Maschke, Otto**, + Steinfrucht-Anhänger u. gummibereite Pferde-zugwagen, Steind. 9a 3 61 00
- falls nicht zu erreichen: Otto Braun**, Beethovenstraße 45 2 17 90
- Masling, Carl**, Drogen, Farben u. Parfümerien, Straße d. SA 34 3 02 19
- Masloff, Peter**, orientalische Zuckerwaren, Herzog-Albrecht-Platz 3 3 89 62
- Massage-Praxis**, + E. Peiser, staatl. geprüft, sämtl. Krankenkassen, Münzstr. 22 3 55 11
- Masuch, Adolf**, + Techn. Büro d. Elektrizitäts-Ges. „Sanitas“ Fabr. i. elektromed. u. Röntg.-App., Berlin N 24, Büro Tragh. Kirckenstr. 41 3 51 43
- Wohn. Wallenrodstr. 36 3 51 53**
- Masuch, Max**, Fleischermstr., Gr. Sandgasse 11 4 05 28
- Masuhr, Emil**, + Baugeschäft, Steindamm 160, I 3 50 79
- Masuhr, Emil**, Buchdruckerei, Altst. Bergstr. 45 3 60 68
- Wohn. Rantauer Str. 3 30 21**
- Masuhr, G., G. m. b. H.**, Feinbäckerei und Konditorei, Steindamm 117-118 3 01 22
- 1. Zweiggesch. Hufenallee 62 (3 01 22)**
- 2. Zweiggesch. Vorst. Langg. 140 (3 01 22)**
- Masuhr, Karl**, Brahmstr. 37a 2 12 57
- Masuhr, Otto**, Kfm., Friedrichstraße 9a 3 71 92
- Masukowitz, Erich**, Stellmachermeister, Zepelinstr. 86. 2 29 20
- Masurische Holzindustrie**, Lützen, Holzgroßhandlung, Körteallee 9 2 29 53
- Fritz Damm priv. 2 14 18**
- Matenna, Bernhard**, vereidigt, Bücherrevis., Augustastr. 10, III 3 30 32
- Matern, Otto**, Hausbesitzer, Schrötterstraße 12 2 09 30
- Matheit, Carl**, Feilenhauer-mstr., Hinteranger 2 3 87 56
- Mathes, Anna**, Frau, Kaufm.-Witwe, Tragh. Kirchenstraße 68 3 28 53
- Mathes, Carl**, + Biergroßhdlg. u. Syphonversand, Selter- u. Limonadenfabrik, Tragh. Kirchenstraße 68 3 10 97
- Mathes, Konrad**, Vertretungen in Zuckerwaren u. Hultsch-Zwieback, Unterhaberberg 17, II, Eng. I 4 51 68
- Mathies, J., & Co.**, + Autobusverkehr, Unterrollberg 12 3 84 11
- Mathieu, Johann**, + Direktor, Liebigstraße 1 (2 12 02)
- Mathisick, Herbert**, Taubstummen-Oberlehrer, Wißmannstr. 11 2 21 68
- Mathisick, Otto**, Kolonialw. u. Delikatessen, Am Rhesianum 4 3 32 22
- Matile, Heinrich**, Dr., Studienrat, Hardenbergstr. 22 2 52 88
- Matrazen- u. Segeltuchwarenfabr. G. m. b. H.**, Friedrichsburgstraße 1 4 06 37
- Nach Geschäftsschluß: Herzog-Albrecht-Allee 11 3 75 83**
- Matschke, Georg**, Oberst a. D., Ritterstr. 31 2 35 20
- Matschulat, Emil**, Tankhokbesitzer, Krumme Grube 8/9 3 01 30
- Matschulat, Gustav**, Direktor, Beethovenstr. 12, III 2 09 51
- Mattelat, A.**, Maurer- n. Zimmermstr., Baugesch. I, Hoch- u. Tiefbau, Gartenst. Charlottenh., General-Litzmann-Str. 2 09 28
- Mattern, August**, + Oberg., C्लाßstraße 3 2 51 09
- Mattern, Friedrich**, Verwaltungsmann, Herzog-Albrecht-Platz 12 3 14 27
- Mattern, Gustav**, Steindamm 142-143 3 58 67
- Mattern, Hans**, + Prok. d. Fa. Roh. Meyhoefer, Kronprinzenstraße 5 2 06 59
- Mattern, Hermann**, Lederlager, Vorst. Langg. 124 4 11 57
- Wohn. Weidend. 16, I (4 11 57)**
- Mattern, Walter**, Landesbankprokurist, Claußstr. 23 2 17 06
- Matthael, Eduard**, Zigarr.-Haus, Vorst. Langg. 111 4 16 33
- Matthael, Wilhelm**, Ausliefer.-Lager A.-G., Hanwacker G.m. b. H., Nordhausen, Steind. 155, III 3 50 49
- Matthael, Wilhelm**, Zigarren-Spezialgeschäft, Steindamm 158 3 88 46
- Matthäe, Anna**, Poststraße 16 3 04 55
- Matthee, Hans**, Dr. jur., Rechtsanwält b. d. Oberlandesgericht, Schmiedestr. 8-9 3 80 00
- Matthäe, Herbert**, Möbelvertret., Scharnhorststr. 13 2 12 90
- Matthos, Karl**, Reisevertreter, Hans-Sagan-Str. 66, I 2 27 57
- Matthes, Wilhelm**, Automobilverkauf, Hufenallee 39, pt. 6th. 2 52 68
- Matthia, Erwin**, Christliche Gemeinshaft, Siedlg. Rothenstein, Stieglitzweg 2 13 03
- Matthias, Albert**, Gartenarchit., Büro f. Entwurf u. Ausföhr. v. Gartenanlag., Hoyerbeckstr. 37 3 15 01
- Matthias, B.**, + Rechtsanw. u. Notar u. Radke, Rechtsanw., Büro Kneiph. Langgasse 40, II 3 09 42. 3 09 43
- Notar. Wohn. Vogelweide 6 2 01 28**
- Matthias, Friedrich**, Hintertragheim 1 3 54 91
- Matthias, Friedrich**, San.-Rat, Dr., Facharzt für Orthopädie, Hintertragheim 8a/b, Dr. Hoefmanns Privatklinik 3 00 32
- Wohn. 3 20 10**
- Matthies, Gertrud**, Heißmangel u. Plätterei, Hagenstraße 78 2 14 24
- Matthies, Paul**, Kaiserstr. 37, III 4 49 44
- Matthe, Franz**, Kaufm., Drummstraße 36 3 02 25
- Matthe, Fritz**, Malermstr., Gen.-Litzmann-Str. 78 2 22 18
- Mattner, H. J.**, Dipl.-Landwirt, Pflanzenschutz u. Schädlingsbek., Ritterstraße 17 2 12 55

Vereinigte Dampfwäscherei wäscht mit feinsten Seifenflocken .Tel.22021

**Mattukat, Max**, Obst-, Gemüse-, Südfrut-Großhdlg., Alter Pers.-Südbahnhof 4 15 76

**Mattussat, Bruno**, Autoreparat.-Werkst., Gener.-Litzmann-Str. 97 Wohn.Hindenburgstr.81 2 02 53

**Matulat, Herbert**, Kaufm., Alt-Röbgarth, Predigerstr. 3b 3 58 84

**Matull, T.**, Vortretg. in Reklameartikel, Kalender, Plakat usw., Paulstraße 1 3 52 75  
und 3 16 34

**Matyszent, Otto**, Bäckermeister, Kraussallee 23 2 09 37

**Matz, + Pfarrer d. Steindammer Kirchengemeinde**, Steind. Kirchenplatz 7 3 87 25

**Matz u. Lauter**, + Baugesch., Hans-Sagan-Str. 41d 2 28 36

**Matz, Alfred**, Dr. phil., Syndikus, Dieffenbachstr. 28 2 28 60

**Matz, Eugen**, + Kfm., Giesebrechtstr. 2-3 3 98 77

**Matz, Ewald**, Glaserstr., Siedl. Jerusalem 4 01 21

**Matz, Käthe**, + Konzertsängerin, Gesangslehrerin, Giesebrechtstr. Nr. 2-3 3 98 77

**Matz, Leo**, Gesellsch. zu geg. Hagelschaden-Vergütung Leipzig, Bezirksdirektion Kbg., Am Landgraben 10 2 19 76

**Matz, Lina**, + Dentistin, Giesebrechtstr. 2-3 über 3 98 77

**Matz, Rudolf**, Maurermeister, i. Fa. Ernst Allzeit, Kom.-Ges., Beydritter Weg 11 2 47 58

**Matsat, Albert**, Buchbinderei in Papierhdg., Vorderroßg. 51-52 3 58 20

**Matsat, Hermann**, Brennmaterialien, Plantage 13 4 45 82

**Matzke, Walter**, + Gen.-Vertr. d. Fa. F. J. Mamppe, Stargard i. Pomm., Straße der SA 82a 3 22 85

**Matzkelt, Arnold**, Kaufmann, Neuroßg. Kirchenberg 3 3 36 60

**Maß**, + Reichshahnoberrat, Wohn. Reichsplatz 11 \* (4 63 21)

**Mauerhof, Eugen**, Handelsvertreter, Giesebrechtstr. 2-3 3 58 95

**Maultsch, Dr.**, Hauptmann u. Komp.-Chef, Auerswaldstraße 48 3 67 85

**Maurach, Herm.**, Malerstr., Knipprodestr. 14 3 30 59

**Maurerch, Otto**, Dipl.-Ing., Dürerstraße 49a 2 00 41

**Mauritz, A.**, Konfitüren u. Schokoladen, Straße der SA 68 3 72 28

**Mauritz, B.**, Schlossermstr., Fbr. f. Eisenwaren, Gebuhrstr. 69 3 50 97

**Mauschering, Anna**, + Fremdenheim, Steindamm 100-101 3 68 16

**Mausser-Werke**, Waldock, + Beethovenstr. 32 2 05 67

**Mauxion-Schokoladenfabrik** + Erwin Tischer, Vertr. f. d. Großhandl., Haberb. Neue Gasse 2 4 28 55

**Mauxion**, + Schokoladenfabrik, Saalfeld, Saale, Vertr. Joh. Wiedmann, Bärenstr. 1, III 3 35 63

**Maxwillat, G.**, Kronen-Drogerie, Alter Garten 31 4 41 22

**May'sche Apotheke**, + Steindamm 114 3 05 71

**May, Albert**, Feinbäckerei, Inh. Bruno May, Bezenbergerstr. 2 3 64 43

**May, Alfred**, Autofuhrbetrieb, Scheffnerstraße 4, II 4 17 35

**May, Gebrüder**, + Viktoriastraße 7 4 26 00  
Inh. Felix Schroeder, Hammerweg 3 2 35 55

**May, Karl**, Landesbaumtammann, Mozartstraße 38 2 34 26

**May, Margarete**, Frau, Regentenstraße 41 2 04 75

**May, Margarete**, + Schwester, Bebamme, Wallenrodstr. 25 über 3 36 35

**May, Walter**, Bau- u. Nutzholzhdlg., Büro u. Lagerplatz: Gen.-Litzmann-Str. 36-40 2 50 20

**May, Walter**, Kfm., i. Fa. Walter Mangold, Hagenstraße 47, I 2 27 78

**Mayer, Hans**, Weberstraße 10 2 36 05

**„Mebea“**, Mechanische Besohl-anstalt, Hufenallee 76 2 17 72  
Zweiggeschäft Lutherstraße 3 72 24

**Meck, Martha**, Früher P. Exner, Blumenhandlg., Straße d. SA 77b 3 78 07

**Meckelburg, E.**, Kathöfische Straße 14 3 24 61

**Meckelburg, F.**, Oberlotse, Am Ausfallort 42, I 3 55 93

**Meckert, Alfred**, Junkerstraße 13-14 3 67 74  
Wohn. Vogelweide 2 17 46

**Mecklenburg, Karl**, Baugesch., Beethovenstr. 25, I. Eg. 2 36 86

**Mecklenburg, Paul**, Bankdir. a. D., Ratslinden 1 2 36 28

**Mecklen, Hagel- u. Feuer-V.-G.**, + Generalagentur Kbg., Hufenallee 14/16 2 10 47

**Mecklenburg Melorel**, Inh. Robert David, Fabrik und Kontor, Bülowstraße 51-52 3 22 82, 3 22 83, 3 22 84  
Nach Geschäftsschl. nur 3 22 82  
Verkaufsstellen:  
1. Sackh. 47-48  
2. Schulbergstr. Nr. 16  
3. Steile Gasse 20  
4. Vorderroßgarten Nr. 65-66  
5. Gebuhrstr. 58  
6. Heidemannstr. Nr. 26  
8. Rippenstr. 7  
9. Friedmannstr. Nr. 44 (3 22 84)  
10. Burgstr. 1-2  
11. Steind. 159  
12. Steind. 150-151  
13. Oberroßberg Nr. 11-12  
14. Sackh. Gartenstraße 12  
16. Vorderroßg. 20  
17. Kaiserstr. 6a  
18. Freystr. 76  
19. Hagenstr. 13 2 15 80  
Wohn. Sackh. 47-48 (3 22 82)

**Medem**, Oberstleutnant, Glückstraße 3 2 00 16

**Medichaus A. G.**, + Berlin, Vertr. Emil Baeker, Königsberg, Tiergartenstr. 6a 2 31 02

**Meding, Fritz**, Kfm., Mohlvertr., Alst. Langg. 84-87 3 78 91

**Medizinal-Untersuchungsamt u. Hygienisches Institut**, + Steindamm 9b \* 3 01 61

**Medizinische Fachgruppe der Deutschen Studentenschaft**, Tragh. Pulverstr. 45 3 36 54

**Medizinische Klinik d. Universität**, + siehe Universitäts-Kliniken \* 3 17 01

**Medizinische Poliklinik der Universität**, + s. Univ.-Kliniken 2 29 42, 2 29 43  
Ab 17 Uhr nur unter 2 29 42 zu erreichen

**Medizinisches Warenhaus**, Otto Oppermann, + Inh. Karl Kathens, Münzstr. 11 3 17 77  
„Medra“, G.m.b.H., Fabr.-Ndlg. f. Schaufensterdekoration, Ladeneinricht., Koggenstr. 31 3 55 88

**Mehl, Gerhard**, + Kastanienallee 34 (3 85 00)

**Mehl, Max**, Uhren, Eßbestecke, Tafelgeräte, Vorstadt, Langgasse Nr. 112, I. 4 02 74

**Mehler, Käthe**, Blumengeschäft, Brandenburger Str. 40 4 19 34

**Mehlhoff-Moerke, Hilde**, Dr. med., Aerztin (Sprechst. 9½-11 u. 15½-17, auß. Mittwoch und Sonnabend nachm.), Straße der SA 59a 3 60 30

**Mehlhaus, Fritz**, Lauth 3 34 35

**Mehlhaus, Fritz**, + Dr., Mühle Lauth, Meble, Futtermitt., Düngemittel, Brenn- u. Baumaterialien 3 06 96

**Mehlvertrieb Haus Raffel**, + Mehlkommissionsgesch., Albrechtstraße 23 2 25 14

**Melbom, Erica v.**, Wallenrodstr. 45 3 08 74

**Meißert, Dr. med.**, Assist.-Arzt, Ziegelstr. 2, I 3 05 74

**Meller, Bruno**, Vertr. d. Martin Brinkmann A.-G. Bremen, Herz.-Albrecht-Allee 4 3 85 46

**Meller, Ludwig**, Tabakfabrikate, Hintertragheim 11 3 32 29

**Meinhold, P.**, Kapitänleutnant, Rantaustr. 15a 2 48 91

**Meininghaus, Herbert**, + Kfm., Dieffenbachstr. 19, I 2 22 35

**Meininghaus, Werner**, i. Fa. Agrippina-Gruppe, Verstich. all. Art, Lawsker Allee 31 2 54 25

**Meinokat, Karl**, Eisenkonstrukt. u. Maschinenbau, Artilleriestr. Nr. 69 4 23 48

**Meinz, Otto**, Architekt, Otto-Reinke-Straße 16 3 57 23

**Meißner, Elisabeth**, Frau, Unterhaberberg 44a 4 06 47

**Meißner, Erwin**, Hauptmann, Körtallee 9 2 03 75

**Meißner, Ewald**, Fleischerstr., Sternwartstr. 3 09 20

**Meißner, Ilse**, + Zahnärztin, Steindamm 24-25 3 15 52

**Meißner, Walter**, + Dr., Zahnarzt (9-13, 15-18, außer Mi. u. So. nachm.), Steind. 24-25 3 15 52

**Meister, Leo**, Vertriebsleiter, Steinmetzstr. 54, I 2 50 85

**Meisterschule des deutschen Handwerks**, Staatliche Fachschule I. d. Kunsthandwerklichen Berufe, Straße der SA 57 3 63 78

**Meltz, Karl**, + Textilw.-Vertr., Bachstraße 9, II 2 34 38

**Meltz, Wilhelm**, Kohlenhdg., Mitteltragheim 33 3 13 30

**Melitzen, Erich, Oscar**, + a) Auktions-Haus u. Möbelmagazin für neue u. gebr. Möbel, b) öffentl. angeleg. u. vereidigt. Versteigerer u. vereid. Sachverständiger d. D. R. F. u. d. Industrie- u. Handelskammer, c) Expertise i. Schadenregulierung, Löben. Langg. 36 3 17 27  
Priv.-Wohn. Straße der SA 60b (3 17 27)

**Melitzen, Grete**, Konfiteerien-gesch., Burgstr. 3-4 3 80 28  
Zweiggeschäft Hufenallee 55 2 14 37

**Melzner, Georg**, Pianist, Mitteltragheim 28, II 3 75 45

**Mejer, Rud.**, + Verlagsbev. d. DNB., Hufenallee 80 (3 41 28)

**Mekelburg, Helene**, Butter, Käse, Feinkostgeschäft, Vorderroßgarten 24 3 19 93

**Melas Metallwerk Alfred Schwarz A.-G.**, + Eisenach, Geschäftsstelle Königsberg, Philosophendamm 4 4 48 86

**Melasc, Herbert**, Stahlmatratz-Reparaturwerkstatt, Koggenstr. Nr. 7 3 34 86

**Melcher, Paul**, + (Auto-Melcher), Privat-Autos 4- u. 6-Sitzer, jederzeit, Kniprodestr. 4-6 3 61 60

**Melchen, Auguste**, Obst- u. Gemüsehdlg., Nachtigallensteig 7 3 26 87

**Meldeamt**, + siehe Reichsarbeitsdienst

**Melinat, Gustav**, + Gastwirt, Schiefer Berg 7 3 75 15

**Meller, O.**, Feinbäckerei, Brandenburger Str. 30 4 52 62

**Melletat, Friedrich**, Schmiedemstr., Hermann-Göring-Str. 122 3 10 40

**Melletat, Hellmut** — A. Rautenberg, + Auto-Rep.-Werk, Krausestraße 7 2 23 63

**Melletat, Johannes**, Schlosserei — Schmiede, Krausestraße 7 2 33 61

**Mellen, Franz**, Baugeschäft, Scharnhorststraße 1 2 17 85

**Melloh, Heinrich**, Grundstücksmakler, Steindamm 26 3 83 31

**Melzner, Benno**, Kaufmann, Luisenallee 25c, I 2 18 52

**Melzer, Anna**, Kaufmannsrau, Milch- u. Kolonialwarenhandlg., Sabinusstraße 1 3 17 85

**Melzer, Fritz**, Bürovorsteher, Grundstücksverwalter, Gen.-Litzmann-Str. 28b 2 28 55

**Melzer, Gertrud**, Damenschneidmstr., Unterlaak 41b 3 52 61

**Melzer, Käthe**, Hindenburgstr. 6b 2 08 50

**Melzer, Otto**, + vereid. Bücherrevisor, Treuhänder, Steind. 153 3 83 45

**Menck & Hambrock**, Altona, + Vertr. Banach & Falke 4 05 31

**Mende-Radio** + 4 33 10

**Mende, Felix**, Astrawerke A.-G., Chemnitz, Jobanniterstr. 1 2 48 73

**Mende, Ilse**, Drogen- u. Farbenhdg., Unterlaak 39 3 83 04

**Mende, Wilhelmine**, + Oberschulrätin i. R., Straußstr. 5a 2 37 40

**Mendel, Karl**, Textilvertretungen, Jägerhof 21, pt. 3 85 64

**Mendelin, Helene**, Frau, Hebamme, Unterhaberberg 52 4 29 93

**Mendelsohn, S.**, Selkestr. 19 4 46 16

**Mendthal, A. G. m. b. H.**, + Likörfabr. u. Weingroßhandlg., Hauptgesch. Hinterroßgarten 57 3 83 05—3 83 07

Verkaufsstellen:  
Brandenburg. Str. 69 4 36 23  
Fritz-Tschierske-Pl. 5b 3 79 54  
Hufenallee 25 2 01 04  
Straße der SA 22 3 82 41  
Röbgarth Markt 7-8 3 07 34  
Sackheim 64 3 79 58  
Theaterplatz 2 3 30 42  
Trgh. Kirchenstr. 39 3 86 18  
Unterhaberberg 18 4 33 84  
Unterroßberg 14 3 20 61  
Vorst. Langgasse 55 4 30 58  
Wassergasse 13 3 80 87  
Steindamm 176b 3 08 56  
Viehmarkt 23 4 07 54

**Mendihal, Gertrud**, Frau, Herz.-Albrecht-Allee 12 3 86 93

**Mensch, Arthur**, + Leiter der Ostr. Düngekalz GmbH., Zweigstelle Kbg., Fr., Donauer Str. 19 4 52 95

**Mensch, Walter**, Inh. einer konz. Vorbereitungsanstalt mit Internat, Jensestr. 10 2 50 46

**Menssen, Hans**, Luisenallee 43 2 18 27

**Menz, Kurt**, Gauhauptstellenleiter, Kathöfische Straße 17 3 38 27

**Menz, Paul**, + i. Fa. J. C. Schlösser 3 02 55  
Wohn. Dieffenbachstr. 56 2 09 85

**Menz, Paul, jun.**, Optiker, Alst.-Adt, Holzwiesenstr. 3 4 00 12

**Menzel, Konrad**, Lorenz-Radio-Vertretung usw., Vorst. Langgasse 31, II 4 07 26

**Menzel, Rudolf**, Laptauer Str. 1 2 07 90

**Merc-Benz**, + s. Daiml. Benz

**Mercedes-Büromaschinen-Werke**, + Zella-Mehlis, Gen.-Vertr. Albert Wigand, Junkerstr. Nr. 10 \* 3 85 65

**Mercedes-Schuhfabriken Akt.-Ges.**, Verkaufsst. Königsberg, Fr., Junkerstr. 12 3 39 14

**Merck, E.**, Darmstadt, Chemische Fabrik, Vertretung Königsberg, Brückenstr. 3 4 18 88

**Merckens, Helmut**, + Dipl.-Ing., Bauschütz-Vertretung, Isolierung-geg. Wärme u. Kälte, Wasser, Feuer u. Säuren; Fußböden und Wandplatten, eiserne Türen und Fenster, eis. Spundwände, Bauart Hoesch, Bimsbaustoffe, Polhmänn-Rahmen-Zellendecken, Dohnastraße 14, pt. 3 14 69

**Mergel, Emil**, Masch.- n. Bauschloss., Yorkstr. 63 3 24 72

**Merkel, Hans**, + Direktor der Koblen-Import u. Poseidon Schiffahrt A.-G., Lawsker Allee 27 2 30 22

**Merker, Gertrud**, Damenputzgeschäft, Kathol. Kirchenstr. 1-2 3 51 69

**Merkisch, Otto**, Direktor i. R. Schrotterstr. 43a, II 2 51 08

**Merkur Automobil-Handels-Gesellschaft Stüwe & Co.**, + Gen.-Litzmann-Str. 37, Andl. Wandrer-Automobile, Magirus-Lastkraftwagen, Omnibusse, Wagenverkauf, Ersatzteile, Großgarage und Großtaukstelle \* 2 05 04  
Nach Dienstschluß:  
Tag- u. Nachtdienst 2 05 04  
Kurt Stüwe, Mitinh., Wallenrodstr. 10 (2 05 05)

**Mertinat, F.**, Fuhrhalter, Gartenstadt Schöntell 4 00 31

**Mertineit, Albert**, Fleischerstr., Laptauer Straße 17 2 37 16

**Mertinell, Geschw.**, Reform-Speisehaus, Adolf-Hitler-Str. 24 2 30 35

**Mertinkat & Mulack**, Hoch- u. Tiefbauten, Scharnhorststr. 10 Lagerpl. Gen.-Litzmann-Str. 91 2 34 49  
Lagerverwaltung: Gebuhrstr. 7a 3 05 58

**Mertins**, Justizrat, Rechtsanwalt u. Notar, Wohn. u. Büro Tragh. Pulverstraße 48, I 3 12 73

**Mertins & Schallack**, Inh. Ernst Mertins Komm.-Ges., Tragh. Pulverstr. 25-26 3 50 35

**Mertins, Franz**, Kfm., Kiefernweg 27 4 32 13

**Mertins, Kurt**, Kaufm., Nachtigallensteig 11a 3 98 67

**Mertins, Richard**, Lastautovermietung, Holländerbaumstr. 13 3 64 32

**Mertisch, Erich**, Kulturingen., Techn. Büro u. Unternehmung für Laudeskultur und Tiefbau, Hammerweg 72 2 15 29

**Mertisch, Heinrich**, Hutgesch., Steindamm 154 3 68 37  
Wohn. Steinst. 4, II 2 08 72

**Mertschat, Lina**, Kolonialwar., Spirituosen, Delikatess., Tabake, Hauptgesch. Jägerstr. 50 4 29 69

**Mertschat, Walter**, Damen- u. Herren-Frisier-Salon, Craner Allee 92 (gegenüber d. Endhaltstelle d. Linien 7 n. 8) 3 37 57

**Mertshaus, Paul**, Kaufmann, Hintertragheim 55 3 60 56

**Mertz, K. W.**, Prof., Dr. Dr., Dir. d. Pharm.-chem. Univers.-Instituts, Steinst. 6 2 30 05

**Mesamt Königsberg Fr.**, + Adolf-Hitler-Str. 6-8 (Ostmesshaus) \* 3 44 22  
Die Zentrale verbindet mit:  
Direktion, Abteilungen: Standvermietung, Verlag, Werbeleitung, Kasse, Buchhalt., Verwaltung Deutsche Städte-Reklame GmbH. (Plakatausschlag, Straßenbahnwerbung)  
Ost-Europa-Verlag  
Wirtschaftsinstitut für die Oststaaten, e. V.  
NS-Reichsfachschaft Deutscher Werftfachleute, Gau Ostpreußen Schlageter-Haus (Hausmeister) 3 88 80

**Messe-Haupt-Restaurant**, + Inh. Otto Kammer, Wallring 36-38 3 12 30

**Messer u. Co. G. m. b. H.**, + Frankfurt a. M., Schweidtmühl, Gen.-Vertr. E. Nußkowsky, Lindenstraße 31 4 04 89

**Messer, H.**, Blumenhdg., Weißgerberstraße 6-7 3 04 53  
Wohn. Weißgerberstr. 5 (3 04 53)

**Messzetat**, Dentist, Steind. 158, II 3 75 58

**Messtorff, Eva**, + Frau, Orselnstraße 14, I 2 51 60

**Mestrum, Dorothea**, Frau, NS-Frauenchaft Tiergarten, Henriettenstraße 16 2 32 80

**Metal-Glößerei**, + Dreherei u. Maschin.-Reparat.-Werkst., Franz Pohl u. Gustav Thrams, Weidendamm 44 4 42 86

**Metalglößerei**, + Otto Zimmer Nachf., Inh. Otto Lampe, Steinbecker Straße 2 4 09 06

**Metalglößerei** + siehe Königsberger Metalglößerei 4 21 02

**Methner, Georg**, + Vertrieb von Erzeugnissen sachs. Gardinenfabrik., Junkerstr. 6 3 18 23

**Methodistengemeinde**, Predig. Paul Ernst Hammer, Unterhaberberg 72 4 16 69

**Ostmesswerbung**  
Säulen- und  
Straßenbahn-Reklame  
Fernruf  
**Walter Klein 4 22 33**

Verreinigte Dampfwäscherei wäscht gut und billig • Tel. 220 21

**Methodistengemeinde, Predig.**  
G. K. Leimcke, Marienstraße 16  
4 26 27

**Metropol - Theater, Inh. Paul**  
Ragutzki, Hufenallee 9-11  
2 15 37

**Metscher, Oberst, Ernst-Wichert-**  
Straße 6  
3 69 86

**Metschies, F., Schneidermeister,**  
Maßschneiderei i. Uniformen u.  
Zivil, Straße d. SA 13  
3 84 35

**Metke, Lina, Frau, Mitteltrag-**  
heim 13  
3 78 45

**Metner, Herta, techn. Assist.,**  
Kallhöfische Str. 38a  
3 27 11

**Metz, Clara, Dr., Studiendirek-**  
torin i. R., Vogelweide 6, II  
2 12 94

**Metzdorf, Kurt, + Roßschlächterei**  
u. Wurstfabr. m. elektr. Betr.,  
Monkengasse 14  
3 35 07

**Metzdorf, Hugo, + Inh. Hermann**  
Just, Delikatessen, Tragheimer  
Kirchenstraße 40  
3 04 79

**Metze, Karl, Lektor d. Handels-**  
hochschule i. Spanisch u. Portu-  
giesisch, Powundener Straße 12  
2 38 62

**Metzel, Richard, Kfm., Luisen-**  
allee 98, pt.  
2 29 73

**Metzler Gummi-Werke A.-G.,**  
+ Steindamm 34  
3 52 60  
Nach Geschäftsschl. (3 52 60)

**Metzger, Philipp, Oberg.,**  
Luisenallee 29, pt.  
2 13 08

**Meuren, Franz, + Dipl.-Kfm.,**  
Wirtschaftssachverständ., Brahm-  
straße 13  
2 08 93

**Meuren, Grete, + Zahnärztin,**  
Brahmsstr. 13  
2 08 93

**Mewes, Helene, + Witwe,**  
Friedrichswald Allee 66  
2 39 94

**Mewins, Frieda, Frau, Witwe,**  
Mitteltragheim 1  
3 94 52

**Mews, E., Textilw.-Vertretungen,**  
Altstädt. Markt 18-19  
3 37 41

**Mey, Anna, Frau, Pensionat.,**  
Schiefer Berg 7, I  
3 88 82

**Mey, Bruno, Fleischermeister,**  
Fleisch- u. Wurstwaren, Ober-  
haberberg 76  
4 54 26

**Mey, Ernst, + Maschinenfabrik,**  
Metallgießerei u. Automobil-Re-  
paratur-Werkst., Wrangelstr. 30  
\* 3 52 85

**Mey, Gustav, Verbandspräsident,**  
Walterstraße 2  
2 47 41

**Mey, Oswald, Stellmachermstr.,**  
Karosseriebau, Unterhaberstr. 32-33  
4 13 02

**Meydand, Georg, Regierungs-**  
direktor, Wallenrodstraße 8, I  
3 55 44

**Meyer, Dr., + Strauß, Notar,**  
Dr. Kaschade, Rechtsanw.,  
Französische Str. 20, pt.  
3 23 66. 3 24 21  
Dr. Meyer, Wohn.: Schiller-  
straße 19h  
2 33 60

**Meyer u. Behnert, Damenbildg.,**  
Putz, Kurz- u. Wollwaren-Groß-  
hdlg., Schmiedestr. 8-9  
3 62 12

**Meyer, Adolf, Lebensm.-Vertr.,**  
Hinterhofgärten 23  
3 10 53

**Meyer, Alfred, Kfm., Wilbmann-**  
straße 19  
2 46 67

**Meyer, Anita, Frau, geb. v. Behr,**  
Dohnastr. 13, I  
3 63 32

**Meyer, Anna, Kaufm.-Witwe,**  
Unterhaberberg 48  
4 01 96

**Meyer, Anneliese, Frau, Ober-**  
lehrerin 1  
3 78 60

**Meyer, B. G. Willy, + Kfm.,**  
Steindamm 180  
3 16 95

**Meyer, E. F. Georg, Baumeister,**  
Hoch-, Tief- u. Eisenbahnbau,  
Schnürlingstr. 24  
4 05 60

**Meyer, Emil, + Architekt,**  
Ziethenplatz 3  
2 16 36

**Meyer, Erich, Fahrradgroßhdlg.,**  
Generalvert. d. Steyr-Daimler-  
Puch, A.-G., Wien, Abt. Puch-  
Motorräder, Schubertstr. 9  
2 09 98

**Meyer, Erich, Fleischermeister,**  
Rippenstraße 1  
3 51 54

**Meyer, Erich, Geschäftsführ. d.**  
Schiffer-Transport-Genossensch.  
Königsberg Pr., e. G. m. b. H.,  
Beekstraße 8  
2 06 15

**Meyer, Erich, i. Pa. C. Heller,**  
Luisenbäh 3  
2 33 00

**Meyer, Erich, + Vergnügungs-**  
etablissemnt Neue Welt, Alte  
Pillauer Landstr. 12  
2 23 14

**Meyer, Ernst, Kaufm., Schön-**  
straße 6  
3 02 26

**Meyer, Ernst, Vermessungsg.**  
(staatl. vereid. Landmesser),  
Am Rhesianum 5, I  
3 85 51

**Meyer, Eugen, Dr., genannt**  
Simon, Landrat a. D., Wallen-  
rodstraße 6  
3 65 70

**Meyer, Fritz, Handelsvertreter,**  
Lehndorffstraße 3  
2 15 68

**Meyer, Fritz, Kraftfahrzeug-Re-**  
paraturwerkstatt, General-Litz-  
mann-Straße 66  
2 29 58

**Meyer, Fritz, Möbelschleifer,**  
Rippenstraße 24, II  
3 56 44

**Meyer, Fritz, Vertr. d. Ernst-**  
Würfel-Zucker-Fabriken E. Hagen-  
müller, Hartha, Vorstädt, Lang-  
gasse 114  
4 00 48

**Meyer, Gustav, Architekt, Bern-**  
steinsstraße 9, II  
3 82 95

**Meyer, Gustav, + Geschäftsführer**  
des Gerling-Konzerns,  
Cranzer Allee 20, II  
3 58 65

**Meyer, Gustav, feine Maß-**  
schneiderei, Unterlaak 11-12  
3 78 42

**Meyer, Gustav, + Stadtm.,**  
Beekstraße 2  
2 31 53

**Meyer, Hans, Kfm., Fischgesch.**  
u. Papierhandlung, Hagenstr. 57  
2 10 94

**Meyer, Herbert, Fabriklager**  
in Damen-Konfektion, Herren-Kon-  
fektion, Loden- u. Strickwaren,  
Börsenstr. 16, II  
4 22 21  
Nach Geschäftsschl. Privat  
Quednau, Wiesenstr. 21  
3 25 29

**Meyer, Herbert, Hauptmann,**  
Vogelweide 1  
2 36 83

**Meyer, Hilde, Lawsker Allee 27**  
2 12 21

**Meyer, Ida, + Blumen - Kranz-**  
binderei, Sackh. 37  
3 84 24

**Meyer, James Felix, Frau,**  
Körteallee 23  
2 26 66

**Meyer, Johann, Oberlose,**  
Deutschorndring 51  
3 02 38

**Meyer, Karl H., Dr. phil., Univer-**  
sitätsprofessor, Ernst-Wichert-  
Straße 2  
3 25 51

**Meyer, Martha, + Tragh. Kir-**  
chenstr. 54  
(3 41 04)

**Meyer, Max, + elektr. Anlagen,**  
Sackheim 91  
3 32 65

**Meyer, Max, Kaufmann, Vorst.**  
Langgasse 60  
4 07 35  
Wohn. Kaiserstr. 5 (4 07 35)

**Meyer, Paul, Maßschneiderei,**  
Uniform i. Heer u. Luftwaffe,  
Lager in deutsch. u. engl. Stoff.,  
Französische Straße 1  
3 23 60  
Wohn.: Hardenbergstr. 23  
2 52 67

**Meyer, R., Lastautoführerbtrieb,**  
Sackheim 15  
3 83 53

**Meyer, Rudolf, i. Pa. C. Heller,**  
Kfm., Wehnerstr. 15  
3 66 55

**Meyer, Walter, + Prokurist d.**  
Artus-Hansa Transportes, m. b. H.,  
Kurfürstend. 8, I  
4 16 45

**Meyer, Walter, Tischlermstr.,**  
Möbelschleifer, Büro-u. Geschäftse-  
inrichtig., Preyler Weg 3  
2 52 64

**Meyer, Wilhelm, Prof. Dr., Dir.**  
d. Zahnärztl. Univers.-Instituts,  
Alte Pillauer Landstr. 5  
2 09 49  
Wohn. Kunzener Weg 14  
3 56 87

**Meyer, Willy, Bäckermeister,**  
Bäckerei und Konditorei, Sackh.  
Mittelstraße 46  
3 78 87

**Meyer, Willy, Bäckermeister,**  
Holländerbannstr. 14  
3 30 90

**Meyer, Willy, Kapitän u. Hafen-**  
lotse, Stägemannstr. 65, I  
2 08 21

**Meyer-Hagen, Feuerwehrgäte,**  
G. m. b. H., + Schindkopstr. 18  
2 18 72

**Meyer-Welting, Hugo, Opern-**  
sänger, Boyenstr. 31  
2 26 35

**Meyerowitz, Arthnr, Rechts-**  
anw. a. Oberlandesger., Büro u.  
Wohn. Tragh. Pulverstr. 23-24  
3 23 73

**Meyhöfer, Carl, Güterbeförde-**  
rung f. Binnenschiffahrt, Münch-  
enhopfplatz 10  
3 09 90

**Meyhöfer, Kurt, Naturheilinsti-**  
tut, Französische Straße 19-20  
3 16 14

**Meyhöfer, M., Kolonialwaren u.**  
Delikatessen, Hindenburgstr. 57  
2 11 44

**Meyhoefer, Robert, + Spedition,**  
See- u. Binnenschiffahrt (8-13, 15-19. Sbd.  
8-15), Gr. Kranstraße 1, Haupt-  
geschäft \*  
4 61 31  
Reisebüro Steind. 127 (9-17½,  
Sonn- und Feiertags 12-14)  
3 62 27  
Nach Geschäftsschl.:

**Spedition 4 24 01**  
**Binnenschiffahrt 4 23 50**  
**Hafendienst 4 26 02**  
**Expd. Münchenhof (Binnenschiff.)**  
4 25 02  
**Prok. Mattern (Spedit.) 2 06 59**  
**Prok. Kaetelhdt 2 21 80**  
**Prok. Warneke (Seeschiffahrt)**  
2 35 74  
**Handl.-Bevollm. Schröder**  
3 77 09  
**Prok. Tappner (Binnenschiffahrt)**  
2 20 35  
**Prok. Luther 2 46 64**  
**Prok. Lippert 2 31 08**

**Meylaender, Anton, vereid.**  
Bücherrevisor, Nachtigallensteig  
Nr. 23, I  
3 90 76  
„Mlag“, Mühlenbau- u. Industrie  
A.-G.,  
Amme-Luther-Werke Brannschweig  
Seeck-Werke Dresden,  
Geschäftsstelle Königsberg, Bör-  
senstraße 18  
4 29 07  
Filialleiter Oberg. F. Bernau, +  
Hagenstr. 31  
2 38 55

**Michaelis, Alfons-Friedr.,**  
Flugzeugfunker, Rennparkallee 68  
3 74 02

**Michaelis, Auguste, Walter-**  
straße 10, I  
2 03 15

**Michaelis, Georg, Oberamts-**  
richter, Beekstr. 1, II  
2 54 53

**Michaelis, Walter, Kfm., Kol-**  
onialw., Hippest. 3  
4 08 87

**Michalk, W. & Sohn, + Schuh-**  
maschinen-Fabr., Freital-Dresden,  
Vertr. Walter Kollack, Unter-  
haberberg 46, I  
4 52 75

**Michalowski, A., Fleischermstr.,**  
Altroß, Predigerstr. 1d  
3 63 88

**Michalowski, Kurt, + Werk-**  
vertr. d. Vereinigten Maschinen-  
Fabriken A.-G. Gumbinnen,  
Hagenstraße 66  
2 33 68

**Michel, Arthur, Landwirtschaftl.**  
Sachverständ. u. Kreistaxator,  
Herderstr. 1, II  
3 89 98

**Michel, Ella, Hebamme, Rats-**  
hof, Lochstädter Str. 30  
2 11 54

**Michel, Emil, Zigarren,**  
Niederlagen:  
Junkerstr. 11, Müxpl. 3  
3 84 84  
Nordbahnhof, Schalterhalle  
3 61 68  
Hauptbahnhof, Schalterhalle  
4 04 98

**Michel, Horst, Haberberger**  
Grund 4  
4 14 27

**Michel Max, Kaufmann, Straße**  
der SA 82  
3 91 95

**Michelan, Helene, Lichtbildne-**  
rin, Kurstraße 3, an d. Kron-  
prinzenstraße  
2 18 31

**Michels & Schulz, + Lacke u.**  
Farben, Altst. Holzriesenstr. 7  
4 01 23

**Michelson & Sohn, Möbel,**  
Michelson, Krumme Grube 8-9  
3 70 18  
Michelson, Paul, Möbel, Lin-  
denstraße 4-6  
4 00 59

**Mick, Hans-Helrich, Ober-**  
leutnant, Wallenrodstr. 33a  
3 55 63

**Mickeleit, Maria, Weißgerber-**  
straße 22  
3 80 91

**Mickinn, Hermann, + Lange**  
Reihe 17  
3 77 37

**Micklan, Mathilde, Frau, Inh.**  
der Lawsker Drogerie, Lawsker  
Allee 60  
2 36 94

**Miedtke, Artur, Bau-, Möbel-**  
tischlerei, Holländerbaum-  
straße 11, I  
3 51 97

**Miegel, Agnes, Schriftstellerin,**  
Hornstr. 7, I  
2 19 50

**Mielewerke A. G. Gütersloh**  
i. W., Geschäftsstelle Königsberg,  
Vorst. Langgasse 58  
4 37 10  
Nach Geschäftsschl.:

**Wohn. + Teismann, Thae-**  
rstraße 11  
2 37 01

**Mielke, Arthur, Möbelhans,**  
Vorst. Langg. 69  
4 21 27  
2. Geschäft Sackh. 56 (4 21 27)  
Wohn. Beethovenstr. 36  
(4 21 27)

**Mielke, Eduard, Baumeister,**  
Tief-, Beton- und Straßenbau,  
Krausallee 31  
2 47 76

**Mielke, Erich, Kfm., Bernstein-**  
straße 2  
3 83 88

**Mielke, Hans, Kfm., Schröter-**  
straße 174  
2 46 63

**Mielke, Otto, Verwaltungsdirektor**  
i. R., Mozartstr. 3  
2 48 63

**Mielke, Reinhold, Tiefbau, Stra-**  
ßenbau, Wegebau, Hardenberg-  
straße 5  
2 31 68

**Mierau, Heribert, + Walter-**  
straße 14  
2 35 59

**Mierwald, Walter, Brot- und**  
Feinbäckerei, Laptauer Str. 17  
2 06 16

**Mieter-Verein Königsberg,**  
e. V., Neue Dammgasse 16  
4 22 22

**Mielh, W., Vertr. d. Fa. Carl**  
Aug. Becker, Leipzig, Kaiserstr.  
Nr. 38, III  
4 37 21

**Mielke, Fritz, vorm. Schmalz,**  
Kartoffel-Großhdl., Plantage 24  
4 40 85  
Nach Geschäftsschl. Gold-  
schmiede 16

**Mietzel, Siegfried, Zimmer-, Schilder-**  
u. Dekorationsmalerer, Kreuzstr.  
13, II  
3 84 13

**Mietzner, Herbert, + Dipl.-Ing.,**  
Gluckstr. 4  
2 18 94

**Migeod, Artur, + Automobile,**  
Reparaturwerkstatt, Reifen, Zu-  
behör, Weidendamm 33  
4 28 96

**Migeod, Grete, Frau, Claß-**  
straße 5, II  
2 17 19

**Migge, Fritz, Baugewerksmstr.,**  
Baugesch., Devauer Str. 33  
3 26 66

**Migge, Max, Dr. Arzt, Hammer-**  
weg 7, I  
2 14 05

**Migge, Otto, Friesland, Meierei,**  
Butter- u. Käse-Großhdlg., Bran-  
denburger Str. 43  
4 09 37

**Mikulicz-Radecki, v. F., + Prof.,**  
Dr. med., Dir. d. Univ.-  
Frauenklinik, Ottokarstr. 6  
(3 14 23)  
Sprechst. i. d. Univ.-Frauen-  
klinik wochentags 12-13 Uhr.  
Drumstr. 22-24.

**Milbradt, Joh., staatl. gepr. Den-**  
tistin, Steind. 35, II  
3 01 60

**Milch, Arthur, Baumeister, Hoch-**  
und Tiefbauten, Hans-Sagan-Str.  
Nr. 70-72  
2 14 90

**Milchabsatzgenossenschaft**  
Königsberg Pr., e. G. m. b. H.,  
Hufenallee 37 \*  
2 42 01

**Milchwirtschaftliches Institut**  
d. Albertus-Universität,  
+ Tragh. Kirchenstr. 83  
3 55 95

**Milch- und Fettwirtschafts-**  
verband Ostpreußen, Königs-  
berg, Pr., Hufenallee 49-51  
\* 2 40 81

**Mildt, Erich, Bäckermeister,**  
Bäckerei, Konditorei, Cranzer  
Allee 79, pt.  
3 00 21

**Mildt, J., Tabakwaren, Unter-**  
haberberg 10a, I  
4 51 47

**Milewski, Bruno, + Bezirks-**  
insp. d. Allianz u. Stuttgarter  
Verein Vers. A. G., Harden-  
bergstraße 16  
2 17 40

**Milewski, Fritz, Bz.-Direktor d.**  
„Colonia“, Brahmstr. 35  
2 38 02  
Büro: + Krugstr. 1a  
3 60 24

**Milewicz, Hans, + Inh. d. Fa.**  
Ostd. Baubedarfs-Hdlg., Büro u.  
Lager Viehmarkt 13 \*  
4 10 38

**Milkmann, Gustav, Uhrmacher d.**  
Sternwarte, Uhren- u. Goldw.-  
Hdlg., Burgstr. 5  
3 22 46

**Milkuweit, Fritz, Papier- und**  
Schreibwaren-Großhdlg., Knochen-  
straße 25-26  
4 12 86

**Miller, Leo, Kfm., Dieffenbach-**  
straße 8  
2 18 82

**Milpacher, Harry, Rechtsanw.**  
u. Notar, Steind. 10b, Erdgesch.  
3 09 27

**Milte-Verlag, + Inh. Hans Milte,**  
Buch- und Zeitschriften-Verlag,  
Drumstr. 45-46, Eing. Hen-  
markt  
3 04 30

**Milte, Hans, + Wohn. Drum-**  
straße 45-46  
(3 04 30)

**Mithaler, + Fremdenheim,**  
Mitteltragh. 33  
3 36 06

**Mithaler, Joh., + Mitinh. d.**  
Fa. Lingen & Co., Kfm., Tier-  
gartenstr. 27a  
2 20 98

**Milutski, Kurt, Kolonialw., De-**  
likatessen, Molkereiprodukte,  
Waldstraße 9  
2 49 51  
Zweiggeschäft: Derflingerstr. 5  
(2 49 51)

**Milz, Fritz, Bäckermstr., Hippe-**  
straße 20  
4 46 82

**Mimosa-Papiere, Platten und**  
Films, + Vertr. u. Lager für  
Ostpreußen: L. Sauter, Schützen-  
straße 8  
3 78 30

**Minde, Ernst, Maltheserstr. 23**  
2 37 17

**Minde, Eugen, Schäftefabrik,**  
Klosterstr. 15  
3 39 06

**Mineralogisches-petrogra-**  
phisches Institut d. Univer-  
sität, + Steind. 6  
3 86 89

**Minerva-Drogerie, + Inh.**  
Theodor Grünau, Tragh. Kirchen-  
straße 37  
3 01 74

**Minimax, + Gen.-Vertr. Herbert**  
Fintelmann, Steindamm 174-175  
3 10 05

**Minkowski, Lewin, + Sohn,**  
+ s. Herbert Vollme

**Mintel, Fritz, Dir. d. Waren-**  
Eink.-Gen. d. Gastw., Hammer-  
weg 61  
2 04 47

**Minuth, + s. Carl Minuth n. Co.**

**Minuth, Carl, + Co., + Kohlen,**  
Koks, Briketts, Holz, i. Büro u.  
Lager Friedmannstr. Nr. 29  
3 36 70. 3 75 75  
II. Lager Sackh. Mittelstraße  
(3 36 70)

**Minuth, Emil, Holz- u. Kohlenhdlg.,**  
Weisenhausplatz 8b  
3 66 40

**Minuth, Erich, Kolonialwaren-**  
und Feinkosgeschäft, Albrecht-  
straße 14  
2 04 64

**Minuth, Fritz, + Handlungs-**  
bevollmächtigter d. A. Drucken-  
müller G. m. b. H., Königsberg,  
Jerusalemstr. 20  
4 38 49

**Minuth, Theophil, + Hoyerbeck-**  
straße 25  
(3 36 70)

**Minzloff, E., Kolonialw.-Groß-**  
hdlg., Neuer Graben 32-33  
3 13 91. 3 14 13  
Für Ferngespräche 3 14 30  
Nach Geschäftsschl. Prokurist  
Wotschak, Kolonialwaren  
2 36 89  
Prokurist Dargel, Abtl. Molkerei-  
Produkte  
2 34 14  
Anbuhl, Abtl. Getreide  
2 33 57

**Minzloff, A., sen., Hufenallee**  
Nr. 6-8  
2 10 64

**Minzloff, Georg, Kaufm., i. Pa.**  
E. Minzloff, Hufenallee 6-8  
2 03 93

**Minzloff, Herbert, + Vertr.,**  
Hohenzollernerstr. 2  
3 21 02

**Minzloff, Julius, Vertr. u. Lager**  
d. Marzipan-Fabrik Michelmann &  
Schlüter, Altona-Utensens: Hohen-  
zollernerstr. 2  
3 21 02

**Minzloff, Willy, Kaufm., i. Pa.**  
E. Minzloff, Copperskunnstr. 8  
3 31 20

**Miramar-Lichtspiele,**  
Gr. Schloßsteichstr. 1, Kasse: 15  
bis 21 Uhr  
3 12 14  
Büro: + Weißgerberstr. 4  
3 10 67

**Mirbach, Albert, Kolonialw. u.**  
Lebensmitt., Viehm. 4  
4 35 37

**Mirbach, v., Hans, + Prokurist,**  
Scharnhorstallee 16  
2 50 24

**Mischerer, Paul, Schneider-**  
meister, Tuchmacherstr. 3-4  
3 10 86

**Mischke's Bierstuden, +**  
Loben. Langg. 29  
3 88 25

**Mischke, A., Kfm., Steile Str. 22**  
3 35 23

**Mischke, Emil, Gartenbau,**  
Krausallee 93  
2 12 38

**Wachschutz-**  
**u. Schließdienst**  
Ruf 375 38



Vereingigte Dampfwäscherei wäscht mit feinsten Seifenflocken .Tel.22021

**Mischke, H.**, Dipl.-Ing., Ing.-Büro u. Vertretungen, Glückstraße 3 **2 33 50**

**Mischke, Berbert**, + Inh. von Mischke's Bierstuben, Löben, Langg. 29 **3 88 25**

**Mischke, Karl**, Bauntennebm., Park Friedrichsruh 2a **4 22 84**

**Mischke, Kurt**, Kolonialw., Delikatess., Hinterhöf. 8-9 **3 10 75**

**Mischke, Max**, Feuersozietäts-Oberinsp., Schrötterstr. 9 **2 26 48**

**Mission, Bernhard**, + Optiker u. Mechaniker-Meister, Spezialgesch. f. Rundfunk- u. Elektro-Bedruckart., Münzstr. 4 **3 53 54**

**Mistel, Gustav**, + Dr.-Ing., Reg.-Baumeister a. D., Bevollm. der Baufirma Klammt, Dürerstr. 29 **2 17 22**

**Mitropa**, Mitteleuropäische Schlafwagen und Speisewagen A.-G., Hauptbahnhof **4 14 75**

**Mitscherlich, Elhard Alfred**, + Dr., Univ.-Professor, Tragh. Kirchenstr. 83 **(3 04 34)**

**Mitschulsky**, Beethovenstr. 46, III **2 53 15**

**Mittelstädt, Johannes**, + stellvert. Hauptschriftleiter, Luisenallee 67, pt. **2 28 24**

**Mittelstädt, Max**, Holzbearbeitungsfabrik, Bautischlerei, Schrötterstr. 47 **2 28 96**

Wohn. Brehmstr. 4 **2 14 56**

**Mittelsteiner, Berta**, Plätterei u. Heißmangel, Alter Garten 31 **4 15 56**

**Mitternachtsmission Königsberg, e. V.**, Straße d. SA 64, II **3 68 75**

**Mittmann, Gustav**, Fahrradhdg., Reparaturwerkstatt, Richard-Wagner-Straße 14 **3 34 17**

**Mitzlak, Erwin**, Vulkanisierwerk Königsberg, Unterhaberberg Nr. 32-33 **4 10 18**

**Mitzlan, Artur**, Drogerie - Parfümerie, Krausallee 14 **2 29 21**

Zweiggesch.: Krausallee 25 **(2 29 21)**

Wohn. Dieffenbachstraße 69 **(2 29 21)**

**Mix & Genest, A.-G.**, Telefon- u. Telegraphenwerke, Büro Königsberg Pr., Tragh. Kirchenstr. 35. I **3 22 28**

Nach Geschäftsschluß + **2 02 17**

**Mixius, Dr. med.**, Facharzt f. Magen-, Darm- u. Stoffwechselkrankh., Wohn. vorläufig Stadt. Krankenanstalt **3 98 50**

**Mix & Lück**, Fischkonservenfabrik, Kohlgasse 3 **3 31 72**

**Mobilool**, + s. Deutsche Vacuum-Oel-Akt.-Ges. **3 31 72**

**Moclgemba, Hans**, Kaufmann, Hagenstr. 43 **2 52 28**

**Moczarski, Otto**, Felle n. Rauchwaren, Pelzkonfektion, Großhdg., Theaterstr. 7 **3 03 45**

**Model, Meta**, Frau, Goltzallee Nr. 28b **2 00 82**

**Modespacher, K.**, Roßgärt. Sortimentslager, Vorderhöf. 30 **3 29 03**

**Modrakowski, Paul**, + Bürob.-, Büromaschinen, Büromöbel, Gen.-Vertretg. der Ormig-Werke, Gen.-Litzmann-Str. 47 **2 10 25**

**Modregger, Franz**, Handelsverreter, Schrötterstr. 30 **2 21 77**

**Möbelhandlung**, + Inh. Anna Kohn, Vorst. Langg. 72 **4 56 10**

**Möbelhaus Otto Riemann**, + Vorderhöf. 31 **3 84 63**

**Möbelhaus Deyda**, + Inh. Gertrud Koch, Schloßstr. 3 **3 51 15**

**Möbelhaus Curt Galley**, + Kneiph. Langg. 42-43 **3 25 80**

Wohn. Bachstr. 20 **2 09 83**

**Möbelhaus Friedrich Hillgruber**, + Vorst. Langg. 60 **4 05 82**

**Möbelhaus Sollenski**, + Inh. Richard Sollenski, Vorst. Langgasse 64 **4 23 89**

**Möbelhaus Woolky**, Koggenstraße 40 **3 69 42**

**Möbelmagazin d. Tischler-Innungsmeister**, + siehe Genossenschaft des Ostpreussischen Tischlerhandwerks.

**Möbeltransport**, + mit Möbelauto u. Bahnmöbelw., Straße der SA 51-52 **3 58 10 3 05 19**

**Möbeltransport Boyny & Poewe**, + Automöbelzug, Stadtunzüge, Bahnmöbelwagen, Wohnungsnachweis, Verpackung, Lagerung, Tragh. Kirchenstraße 19 **3 15 50 3 15 51**

**Möbeltransport Renze, Mahlow & Co.**, + Stadt-, Fernunzüge, Wohnungsnachweis, Vorst. Langgasse 94 **\* 4 63 01**

**Möbeltransport G. Hintz**, + Heumarkt 9-10 **3 02 21**

**Möbeltransport Fr. Krmn.**, + Paradepl. 8 **3 79 70 u. 3 61 03**

**Möbeltransport Adolph Müller**, + Stadt-, Fernunzüge u. Wohnungsnachweis, Kaiserstraße 3 **\* 4 62 12**

**Möbeltransport Joh. Radtke**, + Expresautomöbelwagen, Möbel-lagerung, Wohnungsnachweis, Königsberg Pr., Steind. 165-167 **3 96 97 3 39 66**

**Möbelvertrieb Bruno Lienuan**, + Straße d. SA 49-50 **3 06 33**

**Möbeltransport Walter Steiner**, + Stadt- u. Fernunzüge mit Möbelauto und Bahnmöbelwagen, Schönstraße 18 **3 62 43 3 99 51**

**Möbus, Willi**, + Arno-Holz-Straße 23 **3 10 13**

**Möbus, Walter**, Dipl.-Ing., Brahmstr. 21 **2 33 42**

**Möhrke, Fritz**, Kolonialw.-Gesch., Schrötterstr. 43 **2 00 71**

**Möhrke, Käthe**, Fran verw., Königseck 11, I **3 96 94**

**Möhrke, Rudolf**, Verwalter, Aweider Allee 38 **4 00 07**

**Möllenke**, + Amtsvorsteher u. Bürgermeister, Lauth (3 07 98)

**Moeller**, + Oberleutnant d. Res., Luisenallee 9 **2 51 81**

**Moeller, Conrad**, Architekt, Dorotheenstr. 5 **3 86 82**

**Müller, Ernst**, + Elektromstr., Varta Auto-Licht-Dienst, Hintertragheim 35 **3 93 87**

**Müller, Fritz**, Handelsvertreter, Selkestr. 12, II **4 15 23**

**Moeller, Hans**, Prokurist, Gerhardsstr. 19, pt. **2 20 05**

**Moeller, Hermann**, + Oberkomm. d. Lebens-Vers.-Anst. d. Ostpr. Landschaft, Luisenallee 9. I **2 51 81**

**Moeller, Siegfried**, Dr. jur., Oberlandesgerichtsrat, Kastanienallee 15, I **2 15 62**

**Moeschke, Carl**, + Vertr. d. Fa. Dr. A. Oetker, Bielefeld, Beethovenstr. 18 **2 54 74**

**Moeschke, Wilhelm**, Kfm., Lebensmittelhaus, Drosselweg 2 **2 54 91**

**Moewing, Carl Friedrich**, vered. eidigt. Bücherrevisor, Brahmstr. Nr. 19 **2 08 00**

**Moewius, Hugo**, Möbelhdg., Holzstraße 8 **3 17 69**

**Mogilowski, Kurt**, + Auto- u. Motorrad-Spezial-Werkstätte, Wrangelstr. 17a **3 88 89**

**Mogilowski, Kurt**, Meister d. Kraftfahrzeughandwerks, Wohn. Schönstraße 17 **3 55 08**

**Mohns, Maria**, Lebensmittelgeschäft, Tamnaustr. 10 **4 58 65**

**Mohr, Franz**, Papierhandlung, Hinterhöf. 30 **3 24 09**

**Mohr, Borst, Dr.**, Lawsker Allee Nr. 66 **2 11 24**

**Mohrbutter, Karl**, Diplom-Handelslehrer, Laptauer Str. 14 **2 53 38**

**Mohren-Drogerie**, + Inh. Heinz Siebert, Kniprodestr. 9/11 **3 18 85**

**Moldehnke**, Landgerichtsrat i. R., Rudauer Weg 6, II **2 21 01**

**Molgedey, R.**, Geigenbaumeister, Aiel. I. Geigenhau, Instr.-Hdgl., Weißgerberstr. 21a **3 84 41**

**Molkenthin**, + Bandagenfabrik vorm. Mollenhauer, Rheasstr. 6 **3 17 73**

**Molkerei Wittenberg, Neue Dammgasse 6** **4 34 49**

**Moll, Fritz**, Herren- und Damenmoden, Steind. 32 **3 63 05**

**Mollenhauer, L.**, + Inh. H. Molkenthin, Fabr. künstl. Glieder u. Bandag., Rheasstr. 6 **3 17 73**

**Mollenhauer, Oskar**, Bäckermeister, Oberhaberb. 89 **4 35 46**

**Mollenhauer, Walter**, Bataocki-Straße 61 **3 08 64**

**Mollenhauer, Walter**, Groß-Vertrieb chem. Erzeugnisse u. Fußbodenpflegemittel, Gebauherstraße 7 **3 10 04**

**Molles, Willy**, Fleischerstr., feine Fleisch- und Wurstwaren, Straße der SA 60 **3 27 22**

**Mollen, Franz**, + Bäckerei u. Konditorei, Börsenstr. 1a **4 58 47**

**Moller, Willy**, Fischhandel, Kalthöfische Str. 18 **3 57 44**

**Momber & Podlech**, + Inh. Ernst Podlech u. Hans Stieren, Waren-Agt. u. Komm.-Geschäft, Hoffmannstr. 4 **4 01 79**

**Momber, Georg**, + Wohn. u. Büro Hinterttragheim 20a **3 66 17 3 66 70**

**Mompion, Otto**, Gartenbauhctr., Kummereauer Str. 22 **3 85 84**

**Mondamin G. m. b. H.**, Vertr. Werner Dorsch, Hinterhöf. 12, Gartenhaus **3 66 91**

**Monetha, Fritz**, + Leiter der Leuna-Propan-Gemeinschaft in Ostpreußen, Ausstellung u. Beratung, Vorst. Langgasse 140, u. Schrötter d. Frank'schen Eisenwerke, Adolfschütte **4 45 35**

**Monien, Edwin**, Auto-Fuhrtrieb, Helferrichstr. 33 **2 12 16**

**Monien, Frieda**, geb. Eisenblätter, Kolonialw. u. Feinkosthandlung, Oberlaak 34 **3 80 60**

**Monien, Gertrud**, Spezialgesch. I. Milch, Butter, Käse, Am Schloß 3 **3 21 79**

**Monien, Kurt**, Bäckerei, Mantelstraße 6 **3 53 64**

**Monien, Otto**, Bäckermeister, Hintertragheim 52d **3 89 22**

**Monopolin**, s. Reichskraftsprit G. m. b. H.

**Moock, Bernhard**, + Lackfabr., Vertr. Wilh. Fischer, Krausallee 31 **2 16 71**

**Moos, Arthur**, + Gen.-Vertret. d. Esch-Ofen, Phonix-Wagen, Göricke-Räder, sowie Vertr. von Eisenwaren, Drumannstraße 1, Marauenhof **2 19 11**

**Morawietz, Bruno**, + Prok. d. Fa. Paul Wolff, Hoffmannstr. 5-6b, I **(4 03 60)**

**Mordas, Bruno**, Kohlen, Briketts, Koks, Holzhandlung, Lawsker Allee 88 **2 02 27**

Fischhauser Str. 14 **(2 02 27)**

**Mordas, Eduard**, Sattlermeister, Polsterer, Tapcz., u. Dekorateur, Hindenburgstr. 57 **2 39 24**

**Mordas, Harry**, Sattlermeister, Polster- u. Dekorationswerkstätte, Lederhandlung, Dieffenbachstr. 7 **2 50 14**

**Mordas, Walter**, Tapeziermeister, Sattlermeister, Fachgesch. I. Polstermöbel, Unterhaberb. 38 **4 07 41**

**Mordas, Wilhelm**, Sattlermeister, Papier-, Kurz- u. Lederwaren, Unterhaberb. 72 **4 03 35**

**Morgenroth, Erich**, + Direkt. d. Ostpr. Serumwerkes G.m.b.H., Herzog-Albr.-Allee 39 **3 34 28**

**Morgenroth, Ernst**, Apotheker, Mitteltragh. 17, III **(3 05 43)**

**Morgenroth, Gustav**, Kaufm., Am Stadtwald 45 **2 48 42**

**Morgenroth, Kurt**, Lehrer, Beydritten üb. Kbg., Pr. 5 **2 37 78**

**Morgenstern, Emil**, Ofenbaugesch., Lange Reihe 15 **3 02 57**

**Morgenstern, Gerhard**, Architekt, Steffekstraße, Künstler-siedlung **2 09 44**

**Moritz, Franz**, Kantine, Pion.-Kas., Radziwillstr. 9 **3 63 13**

**Moritz, Fritz**, Pol.-Oberwachtl., i. R., Nelkenweg 6a **3 60 81**

**Morr, H.**, + Geschäftsführ., Steindamm 140, II **3 63 45**

**Morr, Heinrich**, Fuhrhalter, Dohnastraße 11a, III **3 67 87**

**Morr, Kurt**, Lastautofuhrbetrieb, Haydnstraße 7 **2 02 42**

**Morscheck, Wilhelm**, Rest., Juditter Allee 1 **2 28 46**

**Morsing, Otto**, Glaserstr., Bau- u. Bilderglaserie, Glashandlung, Brandenburg. Str. 35a **4 34 08**

**Moschall, Gerda**, Dr. med., Aerztin (11-12½, 16-17½), Schierberg 1-2, II **3 60 26**

**Moschall, Paul**, Baumstr., Unterhaberberg 36 **4 27 85**

**Moser, Kurt**, Prof., Dr. med., Nervenarzt, Vorderhöf. 48, II, 11-13, 16-17 nachm., außer Mittwoch u. Sonnab. **3 36 40**

**Moser, Walter**, Kreisleiter NSDAP, Kreisleitung Königsberg-Stadt, Am Ziegelhof 6 **3 06 60**

**Moses, Frau**, Fritz-Tschierser-Platz 7 **3 84 17**

**Moses, Julius**, Pensionat, Neue Dammgasse 33, I **4 11 21**

**Mosheim, Gustav**, + Kaufm., Rudauer Weg 12 **2 11 67**

**Moslich, Hermann**, Kolonialw., Oberlaak 29-30 **3 66 51**

**Moslq, Max**, + Gen.-Vertretg. d. A.-G. vorm. Seidel & Naumann, Dresden, Steind. 34/35 **3 29 31**

Nach Geschäftsschl. zu erreichen: Wohn. Herzog-Albrecht-Allee 57 **3 79 15**

**Moslener, Helmut**, Dr., Zahnarzt, 9-12, 15-18, auß. Mittw. u. Sbd.nchm., Hagenstr. 59 **2 25 34**

**Moss, Harry**, Sendeleiter des Reichsenders Königsberg Pr., Herzog-Albr.-Allee 75 **3 71 64**

**Mossier, Annemarie**, Modsalon, Stägemannstr. 68 **2 34 36**

**Motag A.-G.**, + Gen.-Agt. H. Mierau, Walterstr. 14 **2 35 59**

**Motax**, + Auto-Werkstatt u. Garagen Werner Rehberg, Herm.-Göring-Straße 122 **3 05 00**

Wohn. Kneiph. Langg. 14 **3 09 39**

**Motorenbr. Bohn & Kähler, A.-G.**, + BUB-Motoren, Vertr. Banach & Falke, Viktoriast. 3 **4 05 31**

**Motorenfabrik Deutz A.-G.**, + s. unter Klöckner-Humboldt-Deutz A.-G.

**Motoren München-Sendling**, + Anr. untr. Curt Kreuzahler, Verkaufsbüro

**Motoren-Werke Mannheim A.-G. vorm. Benz**, + Abt.: stationärer Motorenbau, s. E. Hausmann, Ing., Generalvertr.

**Mot. Gendarmrie-Bereitschaft** (Straßenpolizei), Vorst. Langgasse 74 **4 44 68**

**Motschull, Karl**, Ofenbaugesch. n. Töpferci, Löben, Langg. 47 **3 38 58**

**Motulsky, Lena**, Lobeckstr. Nr. 4a, pt. **3 91 05**

**Motzkau, Carl**, Schneidermeister, Neue Dammgasse 13 **4 07 41**

**Motzkau, Franz**, Papiergroßhdg., Drucksach., Lastadie 1 **3 24 47**

**Motzkau, Hans**, + Prokurist, Godrioner Str. 26 **4 21 95**

**Motzkau, Willy**, Tischlerei, Sackheim 104 **3 28 70**

**Motzki, Eugen**, + Gebauherstraße 20 **3 70 76**

**Motzki, Hans-Werner**, + Bau-firma, Gebauherstr. 20 **3 70 76**

**Motzki, Hugo**, + Konditorei u. Kaffee, Vorst. Langg. 109, Ecke Kaiserstr. **4 28 32 4 28 33**

**Mouson, J. G. & Co.**, + Fabr. f. Parfümerion u. Toilettenseif., Frankfurt a. M.-Auslieferungslag. Kbg., Vorst. Langg. 42, I. Hofgehäude **4 53 66**

**Mozart-Drogerie**, + Eduard Oeschlies, Mozartstr. 7 **2 24 81**

**Mrongovius, Paul**, + siehe Kohlenkontor am Nordbahnhof **2 24 44**

**Mrowski, Johannes**, Bäckermeister, Feinhäckerei, Oberhaberberg 15 **4 17 33**

**Mueck, Walter**, + Inh. Walter Konopatzki, Agt. u. Komm.-Geschäft, Luisenböh 3 **2 37 25 2 37 26**

**Mühle Kalgen**, + **4 20 54**

**Mühle Lauth**, + Mehlhaus, Fritz, Dr. **3 06 96**

**Mühle Quednau**, + Richard Pawlowski **3 17 16**

**Mühlenbau**, + s. Biskupski

**Muehlhaupt, Fritz**, Kfm., Cranzer Allee 45 **3 12 52**

**Mühling, Paul**, Dr. med., Arzt (8-9, 16-17), Schönstr. 19, II **3 19 36**

**Mühlpfordt, H.**, + Dr. Facharzt f. Haut- u. Sexualleiden, Vorst. Langgasse 108, I, Eing. Kaiserstr. (9-11, 15 bis 16½, auß. Sbd.nachm.) **4 16 42**

**Mühlpfordt, Lisbeth**, + Dr., Fachärztin f. Haut- u. Sexualleiden, Vorst. Langgasse 108, I, Eing. Kaiserstr. (9-11, 15 bis 16½, auß. Sbd.nachm.) **4 16 42**

**Mührens, Ferd.**, „4711“ Köln, Fabriklager Königsberg, Pr., Schönstr. 18 **(2 47 11)**

**Müller, Hptm.**, Cranzer Allee 36 **3 08 54**

**Müller, Mag.-Baurat**, Dieffenbachstraße 27 **2 21 87**

**Müller's Bier- u. Likör-stuben**, Inh. Max Müller, Löben, Oberbergstr. 18 **3 24 76**

**Müller & Bolle**, Auslieferungslager, Am Fließ 31 **3 25 34**

**Müller & Guthzeit**, + Herings-einfuhr, Kontor: Neuer Graben 12 **3 74 92**

Lag.: Lastadie 44-46 **(3 74 92)**

**Müller & Witt**, + Kolonialw.-Großhdg., Am Fließ 41 **3 21 15**

**Müller, Adolph**, + Spedition, Möbelttransport, Lagerung, Kontor Kaiserstr. 3b **\* 4 62 12**

Die Zentrale verbindet mit:  
 Abt. Geschäftsleitung,  
 Abt. Spedition n. Lagerung,  
 Abt. Möbelttransport, Wohnungsnachweis,  
 Abt. Buchhaltung, Kasse, Lagerhäuser Alter Garten 59a, Lagerhaus Kaiserstraße 2, Lagerhaus Vorderwaage, Hafenkontor.  
 Nach Geschäftsschluß:  
 Kontor Kaiserstr. 3b **(4 41 55) (4 42 50)**  
 Lager Alt. Gart. 59a **(4 30 33)**  
 Privat: Walter Koritke, Alte Pillauer Landstr. 47a **2 31 47**  
 Erich Koritke, Wallenrodtstraße 2, pt. **3 83 93**  
 Ernst Kirschning, Kaiserstraße 3h **(4 41 57)**

**Müller, Alfred**, Erster Staatsanwalt, Mozartstr. 23 **2 25 70**

**Müller, Alfred**, Gemüse, Obst u. Südfrüchte, Hufenallee 4 **2 51 86**

**Brockhagen**      **Stadt- und Fern-Umzüge in Bahn und Auto**      **Möbelwagen**      **3 58 10**  
 & Co.      StraÙe der SA 51/52

**Müller, Alfred**, Kfm., Herren-u. Knabenbekleidung u. Maßschneiderei, Altst. Langgasse 49  
3 70 81  
Wohn. Haydnstr. 3, II 2 38 41

**Mueller, Alice**, + Frau, Boyenstraße 27  
3 33 14

**Müller, Anna**, Meiereiarztikel u. Kolonialw., Neue Reiferbahn 5  
3 14 52

**Müller, Artur**, Ing.-Büro i. Zentralheizungen, Kanal- u. Wasserleitung, Steind. 46-47 3 13 92

**Müller, Arthur Erich**, + Handelsvertreter d. Papier- und Schreibwarenfaches, Kaiserstr. 46  
4 24 92

**Mueller, Benno**, + Dipl.-Ing., Kl. Domplatz 8-9  
3 33 90

**Müller, Berta**, Frau, Goltzallee 15a  
2 13 31

**Müller, C., Malermstr.**, Inh. Johannes Müller, Alter Garten Nr. 36-37  
4 20 44

**Müller, C. H. F.**, Röntgenwerk, Hamburg, Ing. Friedr. Thvm, Lawsker Allee 76  
2 06 01

**Müller, C. Heinz**, Vertr. u. Lag. in Cap Coronel Weine, Vertr. v. G. M. H. Beisser, Hamburg, Vorderroßgarten 15  
3 03 40

**Müller, Christel**, Frau, Herzog-Albrecht-Allee 18  
3 08 20

**Müller, E.**, + Hausreinigungs-Institut. Lange Reibe 8 3 83 86

**Mueller, E.**, Kolonialw. u. Delikatessen, Kaiserstr. 37 4 25 81

**Müller, E.**, Obst- u. Lebensmittelgesch., Plantage 25 4 48 78

**Müller, E. A.**, Dr., Wirtschafts- u. Steuerber., Buch- u. Bilanzrevision, Roßmarkt 4 3 17 23

**Müller, E. F.**, + Dr., Dir. d. Statist. Amtes d. Provinzialverw., Kastanienallee 15, II 2 08 45

**Müller, Edden**, Kfm., Kunkelstraße 20  
2 38 10

**Müller, Erich**, Tabak- u. Zuckerwarengroßhandlung, Brodhänenstraße 31  
3 16 25

**Müller, Ernst**, Fleischermeister, Barbarastr. 95  
4 12 15

**Müller, Ernst**, Kfm., Mitinh. d. Fa. Müller & Witt, Wohn. Batoekstraße 85  
3 83 41

**Müller, Ernst**, + Pfarrer, Hassenstr. 4  
4 05 48

**Mueller, Ernst**, Schneidermstr., Sackh. Kirchenstr. 13, II 3 16 82

**Müller, Erwin**, + Dipl.-Ing., Altroßg. Predigerstr. 15, III  
3 24 75

**Müller, Eugen**, Bücherrevisor u. Steuerberater, Regentenstr. 39, II  
2 53 22

**Müller, F. H.**, Möbelvertretung, Köttelestr. 11  
3 55 76

**Müller, Franz**, Gen.-Vertreter i. Schokoladen und Zuckerwaren, Vorderroßgarten 35-36 3 62 65

**Müller, Fritz**, Bankprokurist, Hindenburgstr. 8a  
2 17 63

**Müller, Fritz**, + Direktor d. Artus-Hansa Transportges. m. b. H., Gotschedstr. 15  
2 45 56

**Müller, Fritz**, + Dr. med., Frauenarzt, Straße der SA 63  
3 25 39  
Klinik Straße d. SA 62 3 30 36

**Müller, Fritz**, Konditorei, Weißgerberstr. 5a  
3 33 83  
Garten-Konditorei 3 81 14  
Landhaus Prappeln 4 25 39

**Müller, Fritz**, Unternehmung i. Tiefbau u. Straßenbau, Kaiserstraße 33  
4 13 34

**Mueller, Gerhard**, Dipl.-Volkswirt, Lawsker Allee 45  
2 11 07

**Müller, Gerhard**, Innenraumgestalter, Samiter Allee 141  
2 47 21

**Müller, Gertr.**, Klavierpädagogin, staatl. gepr. Rhythmikerin, Schüringstr. 22, pt. 4 37 08

**Müller, Gertrud**, Dentistin, staatl. geprüft, Hindenburgstraße 59, I  
2 26 45

**Müller, Gustav**, Bäckermeister, Gaußgroppenwall, Stägemannstraße 47a  
2 47 13

**Mueller, Gustav**, Dr. med., Arzt (9-11, 16-18½), Steind. 24-25  
3 79 85

**Müller, H.**, Matratzen-u. Polsterwerkstätte Altroßg. Kirchenstraße 26  
3 17 95

**Müller, Hans**, + Verkaufsstell.-Leiter d. Koch u. Stenzel Akt.-Ges., Herzog-Albrecht-Allee 24  
(4 55 66)

**Müller, Hans Michael**, Prof. Cäcilienallee 13a  
3 59 66

**Müller, Hedwig**, Wißmannstraße 10  
2 06 25

**Müller, Heinz**, Handelsvertreter, Baczkostr. 2a  
2 13 83

**Müller, Heinz**, Inh. Heinz Müller & Erich Walter, Agt. d. Eisenw.-Branche, Ziegelstr. 12a  
3 19 79

**Mueller, Henry**, Dienstenstell.-leiter, Holsteiner Damm 26  
2 07 38

**Müller, Hermann**, Bankinspekt., Voigdtstr. 2, pt.  
3 78 61

**Müller, Horst**, Kaufmann, Jägerhof 7, I  
3 77 52

**Müller, Horst Konrad**, Lehrer f. Geige u. Bratsche, Beethovenstraße 25, 2. Eing.  
2 13 79

**Müller, Jean**, Blumenhdlg., Inh. Max Rehberg, Paradeplatz 11  
3 02 33  
Zweiggeschäft Hufenallee 31  
(3 02 33)

**Müller, Christel**, Frau, Herzog-Albrecht-Allee 18  
3 08 20  
Zweiggeschäft Albrechtstr. 12  
2 08 09  
Gärtnerei Albrechtstraße 12  
2 08 09

**Müller, Johannes**, Tapezierermeister, Polstermöbel, Ponarther Gartenweg 3  
4 21 00

**Müller, Julius**, Fleischermstr., Georgstr. 9  
4 25 95

**Müller, Margarete**, + Zeitschriftenvertrieb, s. jetzt u. Erich Beyer, Buch- u. Zeitschrift.-Hdlg.

**Müller, Lulse**, Damenschneider-Atelier, Münzstr. 17, III 3 06 14

**Müller, Leo**, Oberkriegsgerichts-rat, Hardenbergstr. 16 2 54 76

**Müller, Mathews**, + Sektkellerer, Gen.-Vertreter E. Bunkus, Kunzener Weg 22  
3 12 51

**Müller, Otto**, Baumeister, Tiefbaugeschäft, Betonbau, Ottokarstraße 8  
2 35 54  
Lagerplatz Hans-Sagan-Straße  
(2 35 54)

**Müller, Otto**, Malermeister, Vorderroßgarten 65-66 3 83 51

**Müller, Otto**, Malermeister, Tiergartenstr. 37, früher Bismarckstraße 15  
2 12 86

**Müller, Otto**, Zigarren-Spezialgeschäft, Oberhaberberg 10-11  
4 07 81

**Müller, Paul**, Baugeschäft, Siedlung Kalgen  
4 51 79

**Müller, Paul**, + Buchhändler, Samiter Allee 129a (3 57 83)

**Müller, Paul**, Ing., Vertr. d. Fa. Gebr. Bühler, Mühlenbauanstalt, Dresden, Gerharstr. 7, Erdgesch.  
2 23 75

**Müller, Paul**, Kaufmann, Ottokarstraße 7  
2 17 75

**Müller, Peter**, + Mehl- und Lebensmittelhdlg., Kontor jetzt: Vorst. Langgasse 27  
4 44 11  
Inh. Domning, Privat (2 06 06)  
Stadtverkaufsstellen:  
Steind. 112  
Steind. 164  
Mitteltragh. 35  
Hintertragh. 67  
Vorderroßg. 13-14  
Unterhaberh. 70-71  
Vorst. Langg. 27  
4 44 11

**Hufen-Verkaufsstellen:**  
Mozartstr. 1  
Gluckstr. 14  
Tiergartenstr. 39  
Schrotterstr. 37a  
Hammerweg 4  
2 06 06  
Privat: Inh. Domning (2 06 06)  
Juditten:  
H. Schlott, + Juditter Allee Nr. 30  
2 22 21

**Mueller, Reinhold**, + Generalvertretungen: Mühlen- und Speicherbau, Baracken, Holzbauten, Gleit-Betonbau, Asphalt- und Teerprodukte, Neuer Graben 6  
3 30 40

**Müller, Richard**, + Baustoffe f. Straßenbau und Hochbau, Gen.-Vertr. d. Vereinigt. Schlessische Granitwerke Akt.-Ges., Breslau, Gluckstraße 2  
2 19 88

**Mueller, Richard**, + Rathshof, Metgether Straße 3  
2 07 42

**Müller, Rudolf**, Film-Vertriebsstelle, Regentenstr. 10  
2 05 76

**Müller, Rudolf**, Werkstatt für Möbel u. Innenausb., Bautischler-Gen.-Litzm.-Str. 97  
2 04 28

**Müller, Theodor**, Lichtbildnermeister, Weißgerberstraße 1  
3 19 38

**Müller, Ulrich**, Vorderroßg. 63  
3 62 49

**Mueller, W.**, + Be-u. Entwässerungsanlagen, Brunnenbau, Tiefbohrungen, Kläranlagen, Dipl.-Ing. Benno Mueller, Kl. Domplatz 8-9  
3 33 90  
Abteilung Wasserversorgung, Kanalisation, sanitäre Anlagen, Neuer Graben 15  
3 33 92

**Müller, Walter**, Hermann-Göring-Straße 122  
3 01 56

**Müller, Walter**, Bau-u. Wirtsch.-Klemperei, Installationsgesch., Verkaufsstelle Kniprodestr. 10  
3 84 37

**Müller, Walter**, Dentist (9-12½ u. 15-18 Uhr), Heumarkt 4, II  
3 22 05

**Müller, Walter**, Dr. med., habil. Dozent, 1. Ass. am Patholog. Institut, Dalnstraße 6  
3 60 10

**Müller, Walter**, + Baustoffe f. Hoch- u. Tiefbau, Gen.-Vertr. d. Basall A.-G. Linz/Rhein, Vereinigte Asphalt u. Teerprodukte-Fabriken G. m. b. H., Hamburg, Wenko-Decken, Kom.-Ges., Hannover, Auerwaldstraße 8-10  
3 60 82. 3 64 80

**Müller, Walter**, Kolonialw., Heidemannstr. 1  
3 24 08

**Müller, Walther**, Dr. med. dent., Zahnarzt (9-13, 15-18, außer Mittw. u. Sonnabend nachm.), Jakobstraße 5, pt.  
3 68 19

**Müller, Walther**, + Professor, Facharzt f. orthopädi. Chirurgie, Leitender Arzt d. Orthop. Klinik, Hindenburghaus, General-Wever-Straße 10, Sprechst. i. d. Klinik tägl. vorm. v. 10-12 Uhr oder nach telef. Anmeldung 2 46 55  
Wohn. Luisenhöb 3, I 2 12 91

**Müller, Wilhelm**, Major a. D., Auguste-Viktoria-Allee 20, I  
3 07 44

**Müller, Willi**, + Malerei, Gerüstbau u. Verleihschäft, Hintertragh. 5  
3 19 51

**Müller, Willy**, Polstermöbel u. Dekor., Plantage 34  
4 21 23

**Müller, Willy H. u. Co.**, Eisen-großhandlung, Koggenstr. 8, III  
3 81 88

**Müller-Haeseler, Martin**, + Dr. rer. pol., Hauptschiffleitf. d. Kgl. Allgem. Ztg.-Theaterstr. 11, III  
(3 35 81)

**Müller-Hubek, Gertrud**, + Eurythmielieferin, Wildenbruchstraße 11  
3 07 74

**Müller-Rückforth, Rudolf**, Brauereidirektor, Markgrafenstraße 7  
2 54 26

**Müller-Thalwitzer**, + Fran. Atemgymnastik u. Sprechtechnik, früher Univers.-Frauenklinik, Mitteltragh. 47  
3 63 73

**Müllschitzky, H.**, + Dipl.-Ing. u. Ober-Ing. f. Fa. Grün & Bilfinger A.-G., General-Litzmann-Straße 22  
2 45 78

**Müller, Otto**, Vertretungen der Eisenwarenbranche, Friedländer Torplatz 10  
4 52 01  
Lager Güterbahnhof Ost, Güterausgabe Luke 1, Friedrichsburgstraße (v. 8-10½ u. 14 bis 16½)  
4 08 36

**Münchener Lebensvers.-Anstalt, A.-G.**, + Subdirektion R. Dzienczuk, Karl-Baer-Str. 13  
3 58 09

**Münchener Lebensversicherungsanstalt A.-G.**, + s. unter „Rheinland A.-G.“

**Münchenhof-Drogerie**, Inh. E. Baufeldt, Münchenhof 11  
3 28 37

**Münster, Regierunqsaurat**, Steinmetzstraße 30a  
2 47 42

**Münster, Carl**, Handelsvert. d. Tabakbranche, Mitteltragh. 21, I  
3 38 48

**Münter**, + Reg.-Rat Dr., Direkt. d. Hochschulinstit. f. Leibesübun., Wartenburgstraße 12 (3 86 60)

**Münz, Reg.-Baumeister**, Schubertstraße 5  
2 09 25

**Münz-Palast**, Besitz. A. Sauerbaum, Münzstr. 7  
Büro und Privat + 3 77 92  
ab 20 Uhr beide Lokale 3 58 01

**Münz-Theater**, + Münzstr. 23, Theaterbetrieb Königsberg, Pr. der UFA  
(3 31 93)

**Münzer, L.**, Eisenkonstruktion, Brückenbau, Rosenau, Aweider Allee 119-131  
4 39 08  
Nach Büroschluss: Leo Münzer, Ing., Wohn. Bееckstr. 15  
2 17 57

**Mütterheim**, Verein Kinder- und Jugendhilfe e. V., Hufenallee 82  
2 38 76

**Müterschule im Reichsmüttersdienst**, Altroßg. Predigerstraße 8-9  
3 59 89

**Muhlack, Albert**, Gärtnereibes., Bachstr. 24  
2 05 84

**Muhlack, Hermann**, + Handelsvertretungen und Warengroßhdl., Gen.-Vertretung u. Fabrikträger d. Zuckerfabrik Arnsvalde, G.m.b.H., Vorst. Langg. 27  
4 19 04  
Lager: Vorst. Langg. 27  
Frau Amalie Muhlack, Hans-Sagan-Str. 23a  
2 15 21

**Muhlack, Max Walter**, Bürovorsteher, Hammerweg 12, I  
2 15 42

**Muhike, Bruno**, Goldschmiedemstr., Koggenstr. 42  
3 67 20

**Muhike, Oskar**, Juwelen, Uhren, Gold- u. Silberw., Kantstr. 15  
3 21 64

**Mulack, Ernst**, Fischspezialgeschäft, Kaiserstr. 43  
4 25 63  
Wohn. Straße der SA 46  
(4 25 63)

**Mularski, Otto**, Knochenstr. 48  
4 44 14

**Munck, Rudolf**, Tapeziereremstr., Polsterer und Dekorateur, Am Fließ 44b  
3 84 65

**Mundlos A.-G.**, + Nähmasch.-Fabrik, Magdeburg, Vertretung: H. Althoff G. m. b. H., Gr. Schloßsteichstraße 8  
3 08 75

**Munderl, + Obering.**, techn. Leit. d. Ueberlandwerks Königsb., Pr., Dieffenbachstr. 31  
2 31 61

**Mundt, Johannes**, + Dr. rer. pol., Dipl.-Volkswirt, Henschestraße 7  
über 3 13 27

**Mundt, Leonhard**, + Milchvertrieb, Henschestr. 7  
3 13 27

**Munier**, Betriebs-Ing., Gerhardsstraße 17, I  
2 00 58

**Munler**, + Dr., Gr. Holstein. s. Metgethen

**Munk, Curt**, + Automobile, Generalvert. der Stoewer-Werke A.-G., Phänomen-Werke A.-G. u. d. Chrysler-Motors, Verkaufsbüro, Ersatzteillager, Service-Station, Hoffmannstr. 16  
4 43 44  
Stoewer-Verkaufsstelle, Steind. 5  
(4 43 44)  
Wohn. Oberteichufer 23  
3 30 55

**Muntaw, Georg**, staatl. gepr. Dentist (9-13 u. 15-18 auß. Sonnab. nachm.), Sackh. 85-86  
3 85 94

**Murach, Emil**, Fleischwaren, Inneeren, Einfuhr, Großhdl., Hoffmannstr. 3  
4 10 61

**Murach, Helmut**, Anwaltsassess., Steffekstraße 10  
2 12 13

**Murach, Max, Nachdng.**, Inh. Robert Konietzko, Fleisch- u. Wurstw., Stritzelstr. 7-8  
3 57 87

**Murach, Werner**, Fleischeremstr., Oberhaberberg 62  
4 47 27

**Murasch, Erwin**, Major der Schutzpolizei, General-Litzmann-Straße 24  
2 24 31

**Musanke, Ernst**, OHG., Bauklemperei, Gas-, Wasser- u. Kanalisationsanlagen, General-Litzmann-Straße 41-43  
2 25 62  
Inh. Ernst Musanke, General-Litzmann-Str. 41 (2 25 62)  
Alfred Musanke, Gen.-Litzmann-Straße 43 (2 25 62)

**Muscat, Max**, Mitteltragh. 34, I  
3 11 63

**Muschler, Fritz**, Gluckstr. 5, II  
2 37 14

**Musikhaus Karl Brunnenberger**, + Kneiph. Langg. 37  
3 36 12

**Musikzugführer Hering, Wilhelm**, + Nachtigallensteig 10  
3 38 52

**Muß, Wilhelm**, + Stadtrat, Copernicusstr. 9  
3 72 55

**Muthesius, Klaus**, Dr., Regierunqs- u. Landwirtschaftsrat, Dipl.-Landw., Hardenbergstr. 15  
2 19 57

**Mutke, Paul**, Kfm., Delikatessen-u. Weinhdlg., Hintertragh. 66 u. Nachtigallensteig 1a  
3 75 56

**Muus, Gerhard**, + Obering., Insp. d. Kohlen-Import und Poseidon Schiffahrt A.-G., Wildenbruchstraße 26  
3 19 66

**Mykowsky, Hans**, Kfm., Hindenburgstr. 6, III  
2 21 69



**Nachrichten-Abteilung** 41, 4. Kompanie, Devau 3 61 54

**Nachtigall, Paul**, Lichtspieltheater, Kaiserstr. 34  
4 14 22

**Nack, Fritz**, + Auslieferungslager pharmaz. Erzeugnisse, Schützenstraße 19  
3 14 90

**Nacken, Lorenz**, Architekt, Sudermannstraße 20 über 3 93 76

**Nadler & Co.**, Mayonnaisenfabr., Betrieb Rossittener Weg 4  
3 19 11

**Nadolleck, Fr.**, Baunternehmer, Hinterloms 13  
4 52 87

**Nadolny, Gen.-Dir. I. R.**, Hammerweg 16, I  
2 50 79

**Nadolny**, Oberstleutnant a. D., Scherresstr. 10  
2 08 86

**Nadolny, August**, + Radio, Elektro-Schallplatten, Steind. 4  
3 05 46

**Nadolny, Erich**, + Handelsvertreter, Altst. Langgasse 6a über 3 06 36

**Nadolny, Marie**, Steinstr. 4  
2 19 60

**Nadolski, Alfred**, Kfm., Schiefer Berg 3  
3 73 52

**Nadelka, Carl**, Bäckermeister, Liep, Siedlung  
3 37 35

**Närmli**, Nahrungsmittelfabr. Adolf Jacobi, Hamburg 39, Gen.-Vertr. Heinz Burkhardt, General-Litzmann-Straße 43  
2 35 92

**Naessert, Willi**, Zuschneider, Holländerbaumstr. 10  
3 52 27

**Nagel, Erich**, Vertr. f. Eisenw., Fabrikniederlag. d. Krauß-Werke, Lobeckstr. 4a  
3 05 96

**Nagel, Karl**, + Betriebsleiter d. Büsscher & Hoffmann A.-G., Friedrichswalder Allee 24 (4 06 51)

**Nagrotzki, Emil**, + Inh. Gerhard Nagrotzki, Valvo - Philips - Ersandnerberger-Fabrikträger i. Fachgeschäfte, Vorst. Langg. 25, I  
4 43 33  
Wohn. Schönließ 76  
4 25 52

**Naguschewski, Paul**, Rest. u. Destillation Weidemann 16  
4 34 46

**Nahrungsmittel-(Lebensmittel)-Untersuchungsmstr.**, + d. Landesbauernschaft Ostpr., Lange Reibe 3  
3 20 81



Vereinigte Dampfwäscherei wäscht gut und billig • Tel. • 220 21

Vereinigte Dampfwäscherei wäscht mit feinsten Seifenflocken .Tel.20201

**Nahser, Herbert, i. Pa. Julius** Nahser G. m. b. H., Scharnhorststr. 18 2 05 46

**Nahser, Julius, G. m. b. H.,** Bier- u. Weingroßhdlg., Vorst. Langgasse 24-25 4 30 07

Ausschank-Lokale:  
Kulmbacher, + Steindamm 147 3 33 43

Schloß-Restaurant, + Münzpl. 1 3 01 25

Probierstube, Vorst. Langgasse 25 4 51 64

**Naps, Paul, + Restaurateur,** Hufenallee 62 2 08 44

**Naruhn, Otto,** Obst- u. Südfrucht-großhdlg., Tragb. Kirchenstr. 71 3 91 77

**Nasen-Klinik d. Universität, +** siehe Univ.-Kliniken 3 88 71

**Nasowitz, Friedr.,** Baumeister, Dörnbergweg 4 2 29 35

**Nasilowski, Walter, + Betr.-** Ingenieur, Hammerweg 32 \* (3 40 41)

**Natalis, Ob.-Reg.-Baurat,** Sudermannstraße 8 3 67 69

**Natanger Tageblatt, +** Helligensbeil, Geschäftsstelle Königsberg, Pr., Tragheim, Pulverstraße 40 3 20 50

**National Allg. V.A.G. u. National Lebens V.A.G., + Gen.-** Agt. A. Andersch n. Krueger, Sattlerg. 4 4 42 22. 4 42 23

**National-Krupp-Registrier-** Kassen-Ges. m. b. H., Berlin-Neukölln, Musterlager Kbg. Pr., Kantstraße 11 D 3 95 31

**Nationale Radiator-Ges. m. b. H.,** Berlin SW. 68, Zimmerstraße 14-15, + Fabrik i. Heizkörper u. Heizkessel „Standard“, sanitäre Erzeugnisse, Vertr. Kurt v. Pein, Hammerweg 40 2 22 54

Lager n. Spedition: P. Trittmacher, Lizenzgrabenstr. 11-12 \* 3 63 66

**Nationalsozialistische** Kriegeropfersversorgung e. V., Mitteltragheim 25, I 3 80 38. 3 54 24

**Nationalsoz. Lehrerbund, +** s. u. NSDAP: Amt für Erzieher

**Natur-Heilanstalt, Dir. M. J.** Raabe, + Kastanienallee 1 2 27 40

**Naturschutz-Provinzialkommissar** i. Ostpr., zugleich Bz.-Komm. f. Reg.-Bz. Kbg., Regentenstr. 10 2 36 79

**Naubereit, Fritz,** Bücherrevisor und Steuerberater, Büro Kantstraße 14 3 80 34

Privat 2 08 54

**Naudsus, + Elektro- u. Auto-** gen-Schweißanlagen, Unterhaherberg 8b 4 55 89

**Naudsus, Hans,** Hausbes., Rentier, Hindenburgstr. 28 2 08 90

**Nauck, Robert,** Versicherungsbeamter, Tragb. Kirchenstr. 41 3 61 06

**Nauck, Richard,** Fleischer-mstr., Vorst. Langg. 45 4 09 26

**Naujoks, Paul, Kim., General-** Litzmann-Str. 81 2 02 78

**Naujok, B.,** Scharnhorst-Drogerie, Hagenstr. 45 2 02 76

**Naujokat, Kurt,** Fleischer-mstr., Verkauf feiner Fleisch- u. Wurstwaren, Speichersdorfer Str. 153 4 01 83

**Naujoks, Emil, + Inhab. Paul** Steffen, Bewb.-Vertr., Schützenstraße 2 3 23 83

**Naujoks, Erich,** Ban- u. Möbelstischlerei, Luisenallee 33 2 04 97

**Naujoks, Friedr., + Fahr-** schule, vorm. Dietrich, Junkerstraße 8 3 19 48

**Naujoks, Fritz,** Fabrik-Ver-tretungen für Textilwaren, Kneiph. Hofgasse 13 3 11 51

**Naujoks, Fritz, + Kim., Agt. u.** Komm.-Gesch., Knochenstr. 39 4 18 72. (4 18 73)

**Naujoks, G.,** Frau, Eheanbahnung, Vorderroßg. 10, II 3 69 17

**Naujoks, Gebr.,** Gastwirtsch., General-Litzm.-Str. 54 2 08 27

**Naujoks, Georg,** Maurer- und Zimmermeister, Dahlienweg 19 3 72 39

**Naujoks, Otto, + Büroorganisa-** tion, Büromaschinen, Büromöbel, Schreibmasch., Buchungsmaschin., Rechenmaschin., Additionsmasch., Vervielfältiger, Karteien, Registraturen, Büroeinrichtung, „Rotaprint“, Gen.-Vertrieb d. „Rotaprint“, Bürodruckmaschinen u. Triumph-Vielzahlwerks-Buchungsmaschinen, Steindamm 144-145 3 66 63. 3 66 64

Wohn. Graf-Spee-Str. 7 2 09 18

**Naujoks, Otto, Töpfermstr.,** Mantelfelstr. 12, II 3 68 32

**Naujoks, Paul,** Damen- u. Herren-Moden, Neue Reiferbahn 1 3 73 53

**Naujoks, Richard F., + Vertr.** d. Sarotti A.-G., Berlin-Tempelhof, Junkerstr. 5. Aufg. A 3 59 18

**Naumann Nähmaschinen, +** s. Mosig 3 29 31

**Naumann, Erich, + Bankvorst.** d. Kbg. Spar- u. Darlehnskass.-Ver. e. G. m. u. H., Schrötterstr. Nr. 100 (3 14 50)

**Naumann, Otto, + techn. u. elektr.** Bedarfs-Artikel, Agent., Elektr.-Motor-, Presto-Schaltr., Schnür-linngstr. 40 4 09 61

**Naumann, Otto - Ernst, Vertr.** d. Ost. Helferwerke-Tilsit, Steinteststr. 31 2 17 91

**Naumann, Peter, Stadtermes-** sungsingenieur s. D., Kaiserstraße 34a 4 48 25

**Naused, A.,** Hebamme, Brod-bänkenstr. 10a 3 33 91

**Nausedat, Richard,** Kolonialw.-Delikatess., Nachtigallensteig 25 3 85 72

**„Nauticus“,** Sauerer, + Belad.- u. Entladen v. Massengütern aus Schiffen u. Waggons, Friedrichs-burgstraße 19 (Haus der Stauer) 4 18 66. 4 18 67

**Nautischer Verein zu Königs-** berg e. V., + Brahmstr. 11 Vorsitzender 2 18 34

Schriftführer 3 14 60

**Nautsch, Fritz, Ing.,** Kaiserstr. Nr. 34, III 4 58 10

**Nebelung, B., + Gen.-Vertr. d.** Fa. Leonard Monheim, Trumf-Schokol. Tuchmacherstr. 20-22 3 07 36

**Nebendahl, A.,** Handelsvertret., Herzog-Albrecht-Allee 4 3 22 87

**Nee, Friedrich,** Tischlermeister, Bau- u. Möbelschisl., Bismarckstraße 6 4 27 83

**Neemann, M.,** Leer, + Papier-warenfabrik, Fabriklager Kbg., Tragb. Mühlenstr. 3 3 11 94

**Neeth, Martha,** Kolonialhandlung, Judtiter Allee 59/61 2 25 80

**Neff, Emil, + Inh. d. Fa. Gebr.** Hollatz, Steind. 168 3 01 19

**Neff, Karl, (früher Herren- und** Damenmoden), Hinterroßg. 48 3 56 93

**Nehnenheim, Ernst,** Uhrmacher u. Juwelier, Mitteltragheim 12 3 72 48

**Nehring, Kolonialw. u. Delikat.,** Wartenburgstr. 5 3 09 15

**Nehring, Friedrich, Kaufm.,** Meierei-Erzeugnisse, Wartenburgstraße 17, pt. 3 70 40

**Nehring, Joacalm, + Leiter d.** DNB, Königsberg, Pr., Schubertstraße 3 (3 41 26)

**Neitzel, Georg, Buchhändler,** Inh. v. Ferd. Beyer's Buchhdlg., Franzos. Str. 25 (3 23 50)

**Neldner, H. G., chem.-technische** Büroartikel „Enka“, Hoffmannstraße 14 4 24 40

**Nelson & Braennlich, +** Steindamm 27-29 3 78 88 (3 11 18) 3 07 03

**Nelson, Fritz, + i. Fa. Nelson** & Braennlich, Steind. 27-29 3 78 88

**Nelson, Fritz, + i. Fa. J. Wich-** mann, Richard-Wagner-Str. 43-44 3 18 01

**Nelson, Hans, Wilhelm, +** i. Fa. Geschw. Link, Sargfabr., Steind. 27-29 3 11 18

**Nelson, Paul, + i. Fa. Geschw.** Link, Sargfabr., Steind. 27-29 3 11 18

**Nelson, Walter, + i. Fa. Nel-** son & Braennlich, Steind. 27-29 (3 11 18)

**Nemela, Hugo, Landesrat s. D.,** Dieffenbachstraße 77 2 28 89

**Nentwig, Albert, Steuerinspekt.** i. R., Walterstr. 7 2 18 09

**Neon-Fior, + Leuchtröhrenfabr.,** Nürnberg, Vertr. Hermann Vetter, Mitteltragh. 34 3 52 16

**Nerlich, Fran, Steinmetzstr. 19, I** 2 39 12

**Nervenklinik d. Universität, +** s. Univ.-Kliniken \* 2 45 84

**Nestle-Erzeugnisse, + siehe** Deutsche A.-G. f. Nestle-Erzeugnisse

**Nestler, Kurt, + Referent im** Reichspropagandaamt Ostpreußen, Aschmannallee 42 (3 23 51)

**Nestmann, Hans, Kürschner-** meister, Pelzmoden- u. Werkstätte, Steind. 34, Seitengeb. 3 71 30

**Netke, Elsa, + Fran, Fremden-** heim, Steind. 123-124 3 19 96

**Netke, Lotte, + Buchbinder-** mstr., Vorderroßg. 29, I über 3 09 93

**Netke, Reinhold, + Seifenfr.** Vorderroßg. 29 3 09 93

**Nettke, Franz, Gärtnerbesitz.,** Berliner Str. 31-33 (4 03 50)

Wohn. Karlstr. 3 4 03 50

**Netzschkaner Maschinen-** fabrik, + Franz Stark u. Söhne, Generalvertr. Oidnwerk, Aweider Allee 59-65 4 07 85. 4 23 31

**Neuapostolische Gemeinde** e. V., + Bezirksleitung, Schnür-linngstraße 24 4 18 47

**Neubacher, Ella, Papierhandlg.,** Haberh. Neue Gasse 12 4 56 19

**Neubacher, Franz, Fleischer-** meister, Liep, Kärtner Weg 3 89 78

**Neubacher, Fritz, Bindfaden- u.** Seilerwaren-Großhdlg., Koggenstraße 42 3 65 77

Wohn. Hagenstr. 70 n. nach Ge-schäftsschluß 2 03 18

**Neubacher, Borsl, Tragheimer** Pulverstraße 6 pt. 3 04 66

**Neubauer, Arnold, + Dentist,** staatl. gepr. (Sprechst. vorm. 9-13 u. 15-18 auß. Mi. u. Sd. nachm.), Tragb. Kirchenstr. 69, II (3 35 22)

**Neubauer, Else, Heringe, Kar-** toffeln, Räucherwaren, Oberhaherberg 68 4 25 35

**Neubauer, Else, Hoverbeck-** straße 12 3 25 73

**Neubauer, Felix, Dr., Facharzt** f. Magen-, Darmkrankh., Sprechst. täglich 10-12, sonst nach teleph. Verabredung, Giesbrechtstraße 1a, pt. 3 53 52

Privatklinik, + Tragb. Pulverstraße 13 3 70 93

**Neubauer, Franz, Zivil-Ing.,** Maschinenexperte für Brandschäden u. beratender Ing., Kaiserstraße 18, II 4 51 32

**Neubauer, Gerhard, Kunsthdlg.,** Rahmenfabrik u. Glaserei, Mark-grafenstraße 7, Hufenallee 48-50 u. Altst. Langgasse 38 2 11 88

**Neubauer, Gregor, Kartoffeln,** Heringe u. Fischräucherei, Oberhaherberg 61 4 27 19

Mittelanger 26 3 26 51

**Neubauer, Meta, geb. Neumann,** + Klinikinhaberin, Giesbrechtstraße 4 3 35 22

**Neubauleitung Polizeimunter-** kunft, Gen.-Litzmann-Straße 94 2 54 64

Vorstand 2 34 34

**Neubauer, Louis, Rentier, Trag-** heimer Kirchenstr. 43, I 3 20 77

**Neubert, Gustav, Fleischer-mstr.,** Trepptstr. 12 3 14 40

**Neubert, Gustav, Juu.,** Fleischer-meister, Gustloffstr. 1 2 09 24

**Neubert, Kurt, Uhren, Schmuck,** Bestecke, Kniprodestr. 26 3 60 64

**Neubert, Paul, Mech. Schubre-** paraturwerkst., Regentenstr. 41 2 00 72

**Nendenberger, Josef, Kaufm.,** Schrötterstraße 17 2 23 30

**Neue Baugesellschaft, Wayss & Freytag, A.-G., +** Hoch-, Tief- u. Eisenbetonbau, Königsberg, Pr., Schleusenstr. 1 f. d. Stadtverkehr 4 40 61

f. d. Fernverkehr 4 40 62

Lagerplatz: Domnauer Str. 18 4 50 22

Nach Dienstschluß: Dipl.-Ing. Fritz Hartmann, Dürerstr. 28 2 15 28

**Neue Elektrizitäts-Ges. m. b. H., +** Spezialh. f. Wohn-, Geschäfts-, Fabrik- u. Industrie-leuchtg., Rundfunk, elektrotechn. Groß- u. Kleinanl., Metallwaren, Fritz-Tischer-Pl. 5b u. Koggenstr. 2-3 (3 64 84. 3 65 60)

Die Zentrale verbindet mit:  
Aht. Beleuchtungskörper, Akkumulatoren-Ladestation u. Werkstatt, Aht. Rundfunk und Spezialwerkstatt für Rundfunk.

**Neue Frankfurter Allgemeine** Vers.-A.-G. + Bz.-Verw. Königsberg Pr., Münzstr. 10 3 02 75

**„Neue Welt“, + Vergnügungs-** etablisement, Inh. Erich Meyer, Alte Pill. Landstr. 12 2 23 14

**Neuendorf, Erich, + Kurfür-** sten-Drogerie, Kurfürstendam 12 4 40 21

**Neuendorf, Ernst, Bankdirekt.** i. R., Hufenallee 10-12 2 21 33

**Neuendorf, Gustav, + Tischler-** mstr., Lutherstr. 5 (3 35 21)

**Neuendorf, Kurt Gustav, +** Möbel u. Innenausbau, Modell- u. Dekorationsbauten, Gebaurstraße 26 3 35 21

**Neuendorf, Walter, + Auto-** vermietg., Plantage 15 4 53 33

**Neufeldt, Dr. Arzt (8-10½,** 16½-19 auß. Mittw. u. Sonnab. nachm.), Kantstr. 3-4 3 84 51

Wohn. Kantstr.-3.4, III (3 84 51)

**Neufeldt, + Ob.-Reg.- u. Gew.-** Rat i. R., Am Resianum 5, II 3 05 91

**Neufeldt, Georg, Getreide, Saat-** en, Sämereien, Ein- u. Ausfuhr, Sattlergasse 4 4 33 45

Wohn. Steinfurstr. I, III 4 44 67

**Neufeldt, Martin, Vertretung n.** Lager Kosmet. Präparate u. Friseurbedarf, Sattlerg. 4 4 40 18

**Neuholz, R., Kolonialw.-Gesch.,** Preyler Weg 10, Eing. Laden Preyler Weg 6 2 51 56

**Neujohann, M., Pol.-Hptm. s. D.,** Regentenstr. 30 2 36 21

**Neukamm, Charlotte, Mode-** werkstätte, Steindamm 109, I 3 78 13

**Neumärker, Joh., Dr., Chemik.,** chem.-pharm. Vertretg., Schnür-linngstr. 30 4 55 70

**Neumanns Bügelanstalt, +** Institut sachgemäß neuzeitl. Garderobepflege, Steindamm 54, I 3 94 01

**Neumann & Hofmeister, +** Karosseriebau u. Stellmacherei, General-Litzm.-Str. 97 2 00 05

**Neumann's Möbelhalle, Möbel-** hdlg., Franzos. Str. 5 3 59 15

Wohn. P. Beek, Richard-Wagner-Straße 29 (3 59 15)

**Neumann's Schilderfabrik, +** Schleusenstr. 2 4 23 18

**Neumann, A., Postinspektor,** Schrötterstr. 29, I 2 12 80

**Neumann, A., + Co., Sägewerk,** Holzhdlg. u. Spundfabr., Liepser Weg 28-36 3 62 92

Wohn. Paul Hinzke, Beethovenstraße 16, I 2 26 75

**Neumann, Adolph, Lidhuths,** Beleuchtungskörper aller Art, elektrotechn. Anlagen, Apparate u. Zubehör f. Elektrizität, Gas u. Schloßstraße 5 3 12 36

**Neumann, Albert, Handelsvertret.** Junkerstr. 6 3 17 32

**Neumann, Albert, Kantine-** pächter d. Schutzpolizei, Oberhaherberg 5 4 49 83

**Neumann, Alfred, Bäcker-mstr.,** Am Fließ 7 3 56 26

**Neumann, Alfred, Kolonialw.,** Delikatessen u. Milch, Arndstr. Nr. 19 a 2 11 77

**Neumann, Alfred, + Gr. Schloß-** teichstr. 8, II 3 24 49

**Neumann, Arnold, + Handels-** vertr. d. „Wella“-Werke, Hoffmannstraße 18 4 54 14

**Neumann, Arthur, Apotheker,** Schillerstr. 7 2 35 96

**Neumann, Arthur, Bäcker-mstr.,** Oberhaherberg 61b 4 02 24

**Neumann, Arthur, Bäcker-mstr.** i. R., Unterhaherh. 8 4 45 52

**Neumann, Arthur, Maßschneide-** rei sämtl. Uniformen und Zivilgarderoben, Hinterroßg. 38, I 3 33 98

**Neumann, August, Hoch-, Tief-,** Eisenbetonbau, Wißmannstr. 1-3 2 20 30

Wohn. Hagenstraße 9 2 34 19

**Neumann, August, Musiker,** Richardstr. 3a, Bing. I 2 30 51

**Neumann, August, Obering.,** Löben. Langg. 1 3 05 80

**Neumann, Auguste, Meierei- u.** Kolonialwar.-Gesch., Jerusalemstraße 27 4 07 73

**Neumann, Bertha, Kolonialw.-** Geschäft, Kreuzburger Str. 14 4 27 91

**Neumann, Bertha, Kolonialw.,** Seligenfelder Str. 5 4 05 01

**Neumann, Bruno u. Kurt, i. Fa.** Rud. Neumann, Ban- und Möbelschlerei, Werkstätte für Innenausbau, Tragheim, Mühlenstraße 25 3 07 32

**Neumann, Carl, Kohlen, Brik-** kets, Koks, Flottwellstraße 8 2 35 04

Wohn. Flottwellstr. 3 (2 35 04)

**Neumann, Ch. & Co., Lastfuhr-** betrieb, Selckstr. I, III 4 34 25

**Neumann, E. E., Nachf., +** Inh. Fritz Dobbert, Schreibw., Mittelanger 3 3 74 75

**Neumann, Elisabeth, Fran, Ge-** neralleutnantwitwe, Schillerstraße 20 2 23 10

**Neumann, Elise, früher Pfand-** haus Neumann, Steile Straße 12 3 16 45

**Neumann, Elisabeth, Dr., Zahn-** arztin (9-13, 15-18 auß. Sonnabend nachm.), Straße der SA 59a, II 3 73 06

**Neumann, Emil, Kolonialwaren,** Viehmarkt 12 4 11 00

**Neumann, Emil, Schützenhaus,** Prappeler Höhe 4 54 53

**Neumann, Emil, Vertr. i. Molke-** rei-Prod., Hindenburgstr. 32, pt. 2 50 32

**Neumann, Ernst, + Bz.-Dir. d.** Leipziger Feuer-Versich.-Anstalt, Tragb. Kirchenstr. 37, I 3 00 82

**Neumann, Erich, Volksschullei-** ter, Quedau ü. Kbg., Pr. 5, Bahnhofstraße 4 3 69 12

**Neumann, Ernst, Bürovorsteher,** Stiftsstr. 4 3 02 59

**Neumann, Ernst, + Ing.-Büro,** Holzbehr.-Maschinen, Fahrzeug-Diesel-Motoren DAS, Deutscher Autom.-Schutz A.-G., Schrötterstraße 14 2 15 09

**Neumann, F. W., + Fabrikbes.,** Inh. d. Fa. Emil Richau Nachf., Gen.-Litzmann-Str. 74 2 12 59

**Neumann, Fr. Julius, Bange-** schäftl. Krönchenstr. 1 3 82 63

**Neumann, Franz, Schreibmasch.,** Mechaniker, Altst. Langg. 49, I 3 80 36

**Neumann, Franz, Vertr. v. Georg** Jacob, G. m. b. H., Leipzig u. Tellus-Uhr-Vertrieb, Frankfurt a. M., Paradeplatz 22, I 3 81 67

**Neumann, Friedr., Ban-, Auto-** reparaturglaserei, Bildor- u. Spiegeleinrahmung, Straße der SA 19 3 14 10

**Neumann, Friedrich, Baustoff-** Vertretungen, Rudauer Weg 27 2 00 95

**Neumann, Fritz, Baugeschäft,** Seligenfeld ü. Kbg. 5 4 14 87

**Neumann, Fritz, Eier, Butter,** Geflügel, Richard-Wagner-Str. 13 3 55 16

**Neumann, Fritz, Fuhrhalter,** Lindenstr. 28-29 4 11 94

**Neumann, Fritz, Malereigeschäft,** Vogelgasse 5 3 16 41

**Neumann, Fritz, Tischlermstr.,** Bau- u. Möbelschlerei, Klappowitzsee 11 4 19 93

**Neumann, Georg**, Forststr. d. Landesbauerns. Ostrp., Haupt- st. II, Luisenhöf 5a 2 16 12

**Neumann, Gerhard**, Dr. med., Facharzt f. innere Krankheiten, Hammerweg 16 2 04 53  
Sprechst. d. Rhesastr. 5 3 29 13

**Neumann, Gustav**, beid. Sach- verst. d. Industrie- u. Handelsk., Experte f. Mobiliar- n. Waren- schäden, Tragh. Pulverstr. 4b 3 84 33

**Neumann, Gustav**, Tischlermstr., Möbelfabr. m. elektr. Betrieb u. Magazin, Alt. Gart. 16 4 22 71

**Neumann, Hans**, Dr. jur., Lan- desbankdirektor, Lawsker Allee Nr. 34, I 2 32 31

**Neumann, Hans**, Grundstücks- u. Hypothek-Vermittlung, Vorst. Feurgasse 21-22, I 4 32 19

**Neumann, Hans**, + Kaufmann, Kupfizerstraße 6c 3 68 48

**Neumann, Hans**, SA-Standarten- führer, Goltzallee 2 2 49 96

**Neumann, Hans & Co.**, Inhab. Gustav Kratz, Installationsgesch. Kupfizerstraße 3a 3 60 54

**Neumann, Hans-Helrich**, vom Hause Martin Spengler, Opel- Automobile, Walterstraße 10a 2 45 37

**Neumann, Helene**, + Brä- u. Feuerbest., Str. d. SA 41 3 60 08

**Neumann, Helene**, Frau, Vorst. Langgasse 39 4 57 13

**Neumann, Hermann**, Bürger- meister, Adl. Neuendorf 4 37 20

**Neumann, Herm.**, Kaufmann, Vorst. Langgasse 47 4 27 46

**Neumann, Hugo**, Rechtsanwalt, Zeppelinstr. 2 2 18 36

**Neumann, J. A.-G.**, + Zigarren- Fbr., Gen.-Vertr. f. Ostrp. Otto Schwandt, Weberstr. 13 2 03 56

**Neumann, Julius**, Farb., Lacke, Pinsel, Vertretung n. Fabriklag., Unterhaberweg 73-75 4 19 46

**Neumann, Käthe**, Bürohändl., Zeichenartikel, Lichtapparatge- räte, Künstler-Malbedarf, Am Schloß 1 3 05 36

**Neumann, Käthe**, Wohn. Dieffen- bachstraße 48 2 27 52

**Neumann, Karl**, Damen- u. Herren-Frisier-Salon, Vorst. Langgasse 115 4 32 45

**Neumann, Karl**, + Damen- n. Herren-Salons, Paradeplatz 11 3 82 36

**Neumann, Klara**, Fuhrgeschäft, Beethovenstr. 51 2 54 18

**Neumann, Kurt**, Großhandlg. u. Handelsvertr. i. d. Eisenw.- u. Fahr- radbranche, Bürsenstr. 2-3 4 34 16

**Neumann, Kurt**, Dr. med., Ass.- Arzt, Hoberbeckstr. 25 3 87 39

**Neumann, Kurt**, Malermeister, Hochmeisterstr. 7-8, I 4 49 93

**Neumann, Kurt**, Uhren- n. Gold- warenhdlg., Neuer Markt 16-17 3 81 15

**Neumann, Lisbeth**, Kreisfrauen- schäftsleiterin, Königsberg-Stadt, Brandenburger Str. 10 4 21 19

**Neumann, M.**, + Fremdenheim, Klapperwiese 7 4 23 60

**Neumann, Marie**, Blumenesch., Richard-Wagner-Str. 49 3 98 71

**Neumann, Max**, + Bezirkschr., v.-Brandt-Allee 7a, pt. 2 20 04

**Neumann, Max**, Ing., Eis- n. Kühlanlag., Geschirrspülmasch., Vertr.-Godriener Str. 76 4 33 20

**Neumann, Max**, + Kohlenbdlg., s. Karrer, Hans.

**Neumann, Max**, Milch- n. Mol- kereiartikel, Vorst. Langgasse 10 4 33 79

**Neumann, Max**, + Pfandhaus, Inhaber Fritz Kraemer, Nachfl., Steile Straße 12 3 20 05

**Neumann, Max**, Sanitätsrat, Dr. med., Junkerstr. 2, I 3 67 28

**Neumann, Max**, Zuckerwaren- Fabrikation, Steindamm 100-101 3 22 88

**Neumann, Otto**, + Ireks A.-G., Kulmbach, Schützenstraße 4 3 99 85

**Neumann, Otto**, Konditorei n. Café, Hagenstr. 61 2 23 78  
Wohn. Hagenstr. 67 (2 23 78)

**Neumann, Otto**, Baugeschäft, Vorderroßg. 57 pt. 3 14 78

**Neumann, Otto**, + Schneider- mstr., Alt. Garten 23 (4 05 97)

**Neumann, Paul**, Oberleutcher Nr. 4-6 3 60 20

**Neumann, Paul**, Malermeister, Neue Reiferbahn 1 3 18 08

**Neumann, Paul**, Meiereizeug- nisse u. Feinkost, Wilhelmstr. 4 3 95 38

**Neumann, Paul & Co.**, + Cement- u. Baustoffe all. Art, Bau- schutzmittl. Isolierstoffe, Zie- gel, Dachplanken, Drainröhr., Flie- sen-Lieferung u. Verlegung, Koh- len, Koks, Briquettes, Holz, Kontor: Paradepl. 11 \* 3 23 34  
falls Samm.-Nr. besetzt 3 32 55  
Geschäftszeit 8-19 Uhr,  
Sonnabend 8-14 Uhr.  
Läger: Holsteiner Damm 40-42 2 09 81  
nach Geschäftsschluß (3 82 56)

**Neumann, Pauline**, Fleisch- n. Würstw., General-Litzmann-Str. Nr. 100 2 23 86

**Neumann, R.**, Kfm., Straße der SA 68a 3 86 21

**Neumann, Reinhard**, Bäcker- mstr., NeuerGraben 26 3 16 30

**Neumann, Reinhold**, + Fabrik- direktor a. D., Hintertragb. 17 (3 07 23)

**Neumann, Richard**, Kfm., Zigarren, Zigaretten und Tabake, Oberlaak 27 3 87 41

**Neumann, Richard**, Milch- butter- u. Käse-Spezialgeschäft, Kreuzstr. 13 3 75 84  
Zweiggeschäft Weißbergerstr. 12 (3 75 84)

**Neumann, Robert, Erben**, + Passage-Verwaltung, Passage Börgarten 1, II 3 07 23

**Neumann, Rudolf**, Viehhändler, Fritzener Weg 4 2 05 48

**Neumann, Toni**, Frau, Am Land- graben 28a 2 37 65

**Neumann, W. u. G.**, Berliner Korsettfabrik, Münzstr. 15 3 09 18

**Neumann, Walter**, + Kom.-Ges. Linoleum-Spezialgesch. mit eigen- en Verlegern, Koblmart 1 3 54 92

**Neumann, Walter**, Uhrmacher- mstr., Stägenuanstr. 70 2 39 40

**Neumann, Willi**, Dentist, 10 bis 12 u. 15-17, außer Mittw. u. Sonnabend nachm., Hochmeister- straße 11b 4 15 97

**Neumann, Willi**, Gürtlermstr., Metallwaren, Galvanik, Kunst- schmiede, Kalth. Str. 18 3 78 59

**Neumerkel, Major** (2 42 71)

**Neunziger, E. & Co.**, + Ofen- baugeschäft, Oberhaberberg 80 4 28 52

**Neunziger, Kurt**, + Mitinhaber d. Fa. E. Neunziger & Co., Briessener Str. 33 (4 28 52)

**Neussesser, Waldemar**, Groß- hdlg. in Hanf, Hanferzeugnissen, Einkaufsnetzen sowie Seiden- bast- u. Zierbändern, Neue Dammgasse 12 4 05 65

**Neuß, Willi**, Kaufmann, Kasta- nienallee 45 2 27 54

**Neuwald, Alfred**, Regenten- straße 8 2 22 38

**Neuwald, Willy**, Handelsver- treter, Beethovenstr. 59 2 30 88

**Neuwirth, Gustav**, Buch- n. Kunstantiquariat, Steind. 31, II 3 23 11

**Newiger, Elisabeth**, Frau, Hufenallee 23 2 09 66

**Newiger, Emil**, Destillation, Bierstuben, Weinhandlg., Spez. Flaschenverkauf, Sackheim 59 3 31 32

**Newiger, Emil**, Feuersozietäts- Fachoberinspektor, Friedrichs- waldter Allee 60 2 02 91

**Newiger, Ernst**, Inh. d. Fa. A. Cornelius, Mozarstr. 35 2 20 82

**Newiger, Rudolf**, Baugeschäft, Straße der SA 6-7, I 3 24 90

**Newiger, Willy**, I. Fa. Rudolf Newiger, Wohn. Hardenbergstr. 7 2 00 79

**Ney, Albert**, Blumenhdlg., Am Fließ 22 3 25 54

**Ney, Ferdinand**, Rantauer Straße 1 2 47 80

**Ney, Hugo**, Tapeziererstr. n. Dekorateur, Am Fließ 8 3 70 82

**Nickel, Bodo**, Dr., Zahnarzt, Sprechz. 9-13, 15-18, außer Sonnab. nachm., Tragh. Kirchen- str. 22, II 3 68 58

**Nickel, J.**, Photogr. Atelier, Land- holmeisterstr. 11, III 3 78 04

**Nickel, Otto**, Gaukasse (NSF), Dohnastraße 3, III 3 80 20

**Nicolai, Herm.**, Juwelier, Kneph. Langg. 52 3 04 71

**Nicolai, Ludwig**, Dozent, Dr. med., Arzt (9-11, 15-17), Viehmarkt 20, II 4 51 53

**Nicolay, Paula**, geb. Bahnen- führer, Luisenallee 2 2 27 01

**Nicolovius, Arthur**, + Dipl.- Ing., Tenkitter Str. 11 (2 13 17)

**Nicolovius, Theodor**, Studien- rat, Kastanienal. 31-33 2 35 34

**Nie, Otto**, Papier- n. Schreibw.- Großhdlg., Weißbergerstr. 4 3 13 33  
Wg. Memeler Weg 14 (3 13 33)

**Nieden, Joh.**, + Bezirksdirekt. d. Mannheimer Versicherungs- Gesellsch., Steind. 59-61 3 09 98  
Wohn. Haarbrückerstr. 3 2 12 20

**Nieden, Kurt**, + Steind. 59-61 3 09 08

**Niederländisches Konsulat**, + Hufenallee 14-16 2 06 76

**Niedlich, H.**, Autospeditt., Groß- fuhrbetr., Kieslieferung., Möbel- transport, Lagerung  
Kontor, Lager u. Garage  
Wohn. Chausf. Walter Schwarz  
Wohn. u. Lager Samtiter Allee Nr. 237-239 \* 2 16 03  
Kiesgrube Worienen:  
Groß Lindenau 3 02

**Niedzkowski, Johann**, Schuh- machermeister, Burgstraße 5, I 3 30 20

**Niehrnheim, Hedwig**, + Fremdenheim, Gr. Schloßleichen- straße 4, I 3 23 49

**Niehrnheim, Helene**, + Fremdenheim, Inh. Alma Goerigk, Junkerstr. 13-14. früher Theater- straße 5 3 87 05

**Niekrents, Conrad**, Juwelier, Münzstraße 11 3 35 85  
Wohn. Steind. 51 (3 35 85)

**Nielebock, Otto**, Auslieferungs- lager chem.-pharm. Fabriken u. Propaganda, Kronprinzen- straße 14, II 2 32 02

**Niellen, Theodor**, Manufaktur-, Kurz- u. Wollwarenbdlg., Wäsche- geschäft, Sackh. 31 3 86 41

**Niemann, Fritz**, Bäckermeister, Jägerstraße 22, Zweigniederlass. Buddestraße 3 4 44 95

**Niemann, Gertrud**, geb. Morr, Hebammenswester, Straße der SA 88a 3 89 87

**Niemann, Julius**, Kaufmann, Lawsker Allee 4 2 25 35

**Niemeck, Werner**, Dipl.-Kfm., Schrötterstr. 15 2 49 95

**Niemeyer, Ernst Aug.**, + Dir. d. „Albingia“-Vers. A.-G., Büro „Albingia“-Haus, Steindamm 13d \* 3 36 48  
Wohn. Amalienau, Adalbertstr. 10 2 22 83

**Niemierski, Walter**, Rechts- anwalt, Steind. 173, I 3 25 03

**Nieswand, Fritz**, Töpfermeister, Oberhaberberg 71 4 57 16

**Nieswand, Hugo**, Bau-, Wirt- schafts-Klemperei u. Installat., Nasser Garten 174 4 55 82

**Nieswand, Kurt**, Fleisch- und Wurstwaren, General-Litzmann- Straße 35 2 16 17

**Nieswandt, Lydia**, Blumenhdlg., Kantstraße, 2. Blumenstand 3 98 55

**Nietzki, + Landesrat**, Altroßg. Predigerstr. 16a 3 57 26

**Niklas, Charlotte**, Quednau, Bahnhofstr. 4, II 3 25 38

**Nikolaitski**, Oberfachschulrat, Hoberbeckstr. 23 3 88 29

**Nilius, Erich**, Bäckermstr., Vieh- markt 15 4 16 13

**Nimz, Adalbert**, Generalvertr. u. Fabriklager f. v. Minden & Bruhns; Lübeck, Marzipanmassen- fabrik, Kanold A.-G. Berlin, Zuckerwaren-Fbr., Matke & Sydow, Schokoladen-Fabr., Görlich, Hin- tertragheim 20a 3 36 14

**Nimz, Erhard**, Vertreter, Rhesa- straße 3 3 89 08

**Ninke, Karl**, Musikdir., Stein- damm 153, IV 3 74 16

**Nippe, Prof. Dr.**, Ritterstraße 14 2 06 44  
Dienstlich + \* (3 00 51)

**Nischick, Alfred**, + s. unter Kaffeerösterei

**Nischik, Fritz**, Friseurmeister, Hintertragheim 1 3 19 41

**Nissen, Hans D.**, Schiffsbändler, Lastadie 7 3 65 13

**Nissery, Erich**, + s. unter Jaeger & Nissery

**Nitag**, Deutsche Treibstoffe Akt.- Gesellschaft, Verkaufs-Abteilung Königsberg, Friedländer Tor- platz 4a 4 02 50, 4 02 51

**Nitsch, Carl**, Tierarzt, Löben. Langgasse 1 3 19 25

**Nitsch, E.**, Kfm., Lebensmittel, Ponarther Hofstr. 6 4 44 39

**Nitsch, Elfriede**, Papier- n. Kurzwaren, Hindenburgstraße 12 2 23 01

**Nitsch, Erich**, Fabrikvertr. der Fahrradbranche, Artilleriestr. 9 4 48 83

**Nitsch, Erich**, Kaufmann, Stein- damm 173 3 91 92

**Nitsch, Ernst**, Elektromeister, Elektrizitäts-Unternehm., Stä- gmannstraße 72 2 14 15

**Nitsch, Ernst**, Vertr. d. Reichs- kraftsprites, m. b. H., Berlin, Rothensteiner Str. 36 3 72 98

**Nitsch, Ernst Erich**, Roonstr. 7 4 34 71

**Nitsch, Gustav**, Kolonialw., De- likatess., Plantage 32 4 06 77

**Nitsch, Hubert**, Goldschmied n. Graveur, Paradeplatz 21, III Gesch. Paradeplatz 11 3 29 98

**Nitsch, Julius**, Damen- und Her- ren-Schneidermeister, Fritzener Weg 3-7 2 48 38

**Nitsch, Karl**, Bauführer, Lawsk- en, Straße 1050 2 17 10

**Nitsch, Karl**, Kolonialwaren u. Delikatessen, Flottwellstraße 7 2 21 38

**Nitsch, Otto**, Ganhauptstellen- leiter, Gartenstadt Schönfließ 47 4 14 15

**Nitsch, Reinhold**, Malermeister, Herm.-Göring-Str. 89 3 21 22

**Nitsch, Walter**, Lebensmittel, Milch und Drogen, Mischener Weg 21 2 54 98

**Nitsche, Bruno**, Tabakwaren, Schönbergerstr. 18-22 3 04 78

**Nitsche, Werner**, + Rundfunk- Laboratorium, Inh. Paul Frank, Münzstraße 29 3 79 23

**Nitschmann, August**, Sattler- meister, Vorst. Langgasse 132 4 20 76

**Nitschmann, Herbert**, Damen- und Herren-Frisiersalon, Stein- damm 179 3 87 61

**Nitschmann, Paul**, Malerstr., Gotschedstr. 40, I 2 50 75

**Nitschmann, Paul**, Schilder- Spezialgeschäft, Stempel, Buch- staben, Tragh. Kirchenstraße 32 3 78 72

**Nitschmann, Willy**, Damen- u. Herren-Maßschneiderei, Walsche Gasse 2 3 57 37

**Nitt, Franz**, Kfm., Meierei, Fein- kost, Spirituosen, Jägerstr. 30 4 55 25

**Noack, Alfred**, + Fabriknieder- lage d. Klepper-Werke, Rosen- heim, Schiausrüstungen, Theater- platz 2 3 22 07  
Wohn. Samtiter Allee 18 (3 22 07)

**Noack, Otto**, Steinsetzmeister, Beethovenstr. 48 2 06 20

**Noack, Rudolf**, Oberstleutnant, Cranzer Allee 34 3 03 69

**Noellner, Wilhelm**, + Syndikus, Kaisersstraße 3 (4 54 35)

**Noetzel, Ernst**, Baumeister, Steffeckstraße 31 2 27 92

**Noetzel, Johannes**, Fahrradbdlg., Judtiter Allee 48-50 2 01 96

**Noetzel, Martin**, Architekt, Lawskens, Str. 1059, I 2 03 67

**Nözelmann, Fr.**, Maßschneiderei für Damen- und Herrenmoden, Schnürhlingstr. 19 4 09 76

**Nohr, August**, Kfm., Brinneck- allee 25 2 54 08

**Nolde, Bruno**, + Fabrikbesitzer, Gen.-Litzm.-Str. 72 2 06 00

**Nolde, E. & Co.**, G. m. b. H., + Verbandsstoff- u. chem. Fabr., Gen.-Litzmann-Str. 72 2 06 00

**Nolde, Gustav**, Installations- geschäft, Bismarckstraße 4, I 4 49 98

**Nolte, Oberst**, Vogelweide 8 2 35 77

**Nolte, August**, Südfrucht-Groß- hdl., Klapperw. 17, II (4 50 66)  
Lager, Kaiserstr. 47 4 50 66

**Nolte, Fritz Albert**, Krei- geschäftsleiter d. NS-Lehrerbund., Augustastr. 9, II 3 39 36

**Nomlindt, Otto**, + Pfarrer, Landhofmeisterstr. 10 3 57 28

**Nora-Radio-Auslieferungslager** Hellmuth Rosenthal, Vorst. Lang- gasse 20 4 33 37

**Nord-Süd-Bau** Ostpreußen, Kom- mandit-Ges. f. Siedg.-, Hoch-, Tief- n. Eisenbetonbau, Erich Gericke, Königsberg (Pr.) Vor- derroßg. 50 3 15 58, 3 50 56

**Nordalm, Erich**, + Kaufm., Scharnhorststr. 1 2 01 18

**Norddeutsche Bernstein- Industrie**, + Naujoks, Mann u. Gedenk, Weidend. 28, Bern- steinhaus 4 59 69  
Mitinhaber: Walter Gedenk (4 59 69)  
Nach Geschäftsschluß:  
Prokurist Werner Blank, Schön- flieber Allee 15a (4 59 69)

**Norddeutsche Buchdruckerei u. Verlagsanstalt AG.**, + Gv. Königsberg, Schloßstraße 6, I 3 50 59

Verenigte Dampfwascherei wäscht gut und billig • Tel. • 220 21

**PAUL NEUMANN & CO. BAUSTOFFE • KOHLEN**  
KONTOR PARADEPLATZ 11 + SAMMELNUMMER 3 23 34 LAGER HOLSTEINER DAMM 39-43 2 09 81

Vereinigte Dampfwäscherei wäscht mit feinsten Seifenflocken .Tel.22021

**Norddeutsche Hagel-Vers.-Ges. a. G.**, + zu Berlin, Gen.-Agt. Königsberg, Spezialdirektor R. Odebrecht, General-Litzmann-Straße 27/33 2 09 70  
Wohn. Mozartstr. 13 2 15 24

**Norddeutsche Holz-Berufsgenossenschaft**, + Sektion I, Reichsunfallversicherung, Hufenallee 14-16 2 08 68

**Norddeutsche Kartoffelmehlfabrik Küstrin-Neustadt**, + Vertr. f. d. Osten Erich Jänz, Schleusenstr. 3 4 03 80

**Nordd. Schokoladen- und Speisefett G. m. b. H.**, „Normag“, Berlin 2 30 02

**Nord-Deutsche Vers.-Ges.**, + Generalagentur Schnürlingstr. 1 4 01 43  
Nach Büroschluß Ernst Soldat 2 11 23

**Norddeutscher Lloyd, Bremen**, + Gen.-Vertr. f. Ostpreußen Robert Meyhoefer, Frachtverkehr, Gr. Kranstr. 1 \* 4 61 31  
Personenverkehr: Reisebüro Steindamm 127 (werktags 9-17½) 3 07 17  
Nach Geschäftsschluß: Handl.-Bevollm. Danowski 2 22 31

**Nordische Gesellschaft**, Ostpreußen-Kontor, Steind. 173, II 3 97 44  
Kontorleiter: Dr. Herbert Groeger, + Residenzstr. 10 2 27 89

**Nordöstliche Baugewerks-Berufsgenossenschaft Sektion IV.**, + Samlandweg 2 2 10 57

„Nordsee“, Deutsche Hochseefischerei Bremen-Cuxhaven A.-G., + Zweigniederl. Königsberg, Steindamm 144-145 3 12 47

**Nordstern Allgemeine Versicherungs-A. G.**, + Bezirks-Direktion Gr. Schloßteichstr. 11 3 20 03. 3 20 04  
Direktions-Schadenbüro „Königsberg“, Gr. Schloßteichstr. 11 3 50 19  
Gen.-Agt. f. Transportvers. Dr. Langhoff, Vorst. Langgasse 13 4 38 57  
Gen.-Agr. Zilian, (Inb. Wilh. Rutka), Jakobstr. 9 3 32 90  
Schulz, Leo, Gen.-Agent, Holländerbaumstr. 10c 3 75 17  
Völcker, Heinz & Co., Kommissions-u. Agentur-Geschäfte, Knochenstr. 39 4 18 72. 4 18 73

**Nordstern Lebensversicherungs-Akt.-Ges.**, Bz.-Direktion Hufenallee 19-21 2 11 40

**Nordstern**, + Versicherungen jed. Art, Kurt Skopnik, Generalag., Beethovenstr. 14 2 23 88

**Nordt, Erich**, + i. Fa. Heinrich Behrendt jun., Clausewitzstr. 17 2 03 61

**Nordwig, Rudolf**, Baugeschäft, Schleiermacherstr. 7, I 2 35 42

**Noreisch, Hermann**, Bauunternehmer, Sackheim 109-110 3 18 47

**Noreisch, Max**, Baugeschäft, Sackheim 130 3 52 51

**Norkewell, Albert**, Fleischermeister, Juditallee 45 2 45 22

**Normann, v., Dr.**, Rechtsanwalt b. d. Oberlandesgericht u. Notar, Dr. Ziebill, + Rechtsanwalt b. d. Amts-u. Landgericht, Büro Steindamm 119-121 3 04 77

**North British & Mercantile**, + Vers.-Akt.-Ges., Direktion f. d. Osten: Rissmann & Joehheim, Schloßstraße 6 3 12 95

**North British & Mercantile**, + Vers.-Akt.-Ges., General-Agent Paul Gramstadt, Hensebestr. 9 3 52 00

**Norwegisches Konsulat, Königl.**, + Steind. 119-121 3 14 41

**Noske, Martha**, Witwe, Schleusenstraße 3 4 10 12

**Noske, W.**, + Dipl.-Ing., Bau-technisches Büro, Wildenbruchstraße 11 3 07 74

**Noth, M.**, Prof. D., Mozartstraße 13 2 33 76

**Nothmann, Erich**, + Konditoreibesitzer, Alte Hammerschmiede, Hammerweg 27 2 03 14

**Nova**, + chemische Produkte, Rudauer Weg 12 2 11 67

**Nowacki, O.**, Kantine, Nenendorfer Straße 4 18 14

**Nowagrotzki, A. u. E.**, ärztl. gepr. Masseuse u. staatl. gepr. Heilgymnastin, Massagen, Heißluft-u. Lichtbehandlungen, Elektrisieren, Schröpfen u. Fußpflege, täglich 8-13 u. 16-18, Unterlaak 20 3 52 13

**Nowoczyn, Marta**, Modistin, Hoffmannstr. 13 4 03 74

**NSDAP:**

**Reichsleitung:**  
Amt für Lotteriewesen, Bz.-Ltg. Ostpreußen, Am Schloß 2 3 79 80

**A. Parteigenossenschaft:**

**Gauleitung Ostpreußen, Gr. Schloßteichstr. 7** \* 3 40 85  
Die Zentrale verbindet mit folgenden Dienststellen:  
Gauleiter  
Gauleiter-Stellvertreter  
Geschäftsführung  
M.-Beauftragter  
Organisation  
Schulungsamt  
Gaugericht  
Amt für Agrarpolitik  
Propaganda  
Gaufunkstelle  
Rassepolitisches Amt  
Kultur  
Bildstelle  
Personalamt  
Gaupresseamt  
Rechtsamt  
Amt für Volksgesundheit  
Vorzimmer des Oberpräsidenten  
Hausverwaltung  
Kantine

**Gauschatzmeister, Giesebrechtstraße 8** \* 3 43 91  
Die Zentrale verbindet mit folgenden Dienststellen:  
Gauschatzmeister  
Gauschatzmeister-Stellvertreter  
Gaukassenverwaltung  
Beauftragter des Reichsschatzmeisters in Revisionsangelegenheiten  
Revision  
Rechnungswesen  
Rechtsangelegenheiten  
Allgemeine Verwaltung  
Fürsorge  
Mitgliedschaftswesen  
Hilfskasse  
Garagenmeister nach Dienstschluß 4 23 24

**Gaufüßstelle Ostpreußen, Vorst. Langgasse 103** 4 52 17. 4 52 18

**Gauheimstättenamt Ostpreußen, + Melanchtonstr. 6** 3 19 92

**Gau-Pressesamt, Selkestraße 3-4** \* 4 60 31

**Gau-Grenzlandamt, + Vorderroßgarten 31, III** 3 14 38

**Amt für Technik, Mühlenberg 2-3** \* (3 40 41)

**Amt für Beamte, Goltzallee 13** \* 2 40 46

**Amt für Erzieher, Nene Dammgasse 10a** 4 09 28. 4 10 29

**Amt für Volksgesundheit, Gescusstr. 15** \* 3 43 81  
Nach Dienstschluß 3 80 30

**Amt für Kriegssophr, Mitteltragheim 25** 3 80 38. 3 54 24

**Amt Seefahrt der NSDAP, Auslandsorganisation, + Sattlergasse 8** 4 14 88

**Auslandsorganisation - Rückwandereramt, Zweigstelle Königsberg, Weißerherstr. 21a** 3 51 03

**Zweigstellenleiter Städte, privat** 3 99 85

**Kreisleitung Königsberg-Stadt, Jägerhof 6** \* 3 78 94  
Darunter sind zu erreichen: sämtliche Aemter und das Kreisgericht

**Amt für Erzieher, Jägerhof 6** 3 52 54

**Amt für Kriegssophrversorgung, Mitteltragheim 25** 3 80 38. 3 54 24

**Noch NSDAP**

**Amt für Volksgesundheit, Gescusstr. 15** 3 80 30

**Amt für Handwerk und Handel, Tragh. Kirchenstraße 73** 3 09 35

**Kreisleitung Samland, Straße der SA 56** 3 36 11

**Ortsgruppen der NSDAP:**

**Ortsgruppe Amalienau, Kronprinzenstraße 14** 2 14 20

**Ortsgruppe Ballieth, Hans-Sagan-Straße 84** 2 20 91

**Ortsgruppe Bismarck, Unterhaberberg 12** 4 59 03

**Ortsgruppe Fritz Tschiers, Sedanstraße 3** 3 84 07

**Ortsgruppe Habersberg, Unterhaberberg 47** 4 24 32

**Ortsgruppe Hagen, Hardenbergstraße 28** 2 08 80

**Ortsgruppe Hans Sagan, Rudauer Weg 28** 2 31 95

**Ortsgruppe Hardershof 2** 3 21 27

**Ortsgruppe Hauptbahnhof, Vorst. Langgasse 21. I** 4 18 91

**Ortsgruppe Herzogsacker, Straße der SA 81** 3 19 07

**Ortsgruppenl. Ernst Schmidt, Wilhelmstr. 13b** (3 19 07)

**Ortsgruppe Humpark, Richard-Wagner-Straße 12** 3 96 61

**Ortsgruppe Hochmeister, Altst. Holzriesenstraße 8** 4 21 84

**Ortsgruppe Horst Wessel, Oberhaberberg 23, pt.** 4 11 43

**Ortsgruppe Juditten, Judittr. Allee 27** 2 17 47

**Ortsgruppenleiter Borchert, Marienbergstr. 8** 2 02 32

**Ortsgruppe Kalthof, Hermann-Göring-Str. 104-120** 3 34 00

**Ortsgruppenleiter Mietusch, Steinmetzstr. 46** 2 54 70

**Ortsgruppe Kneiphot, Kätzelstraße 18** 3 11 04

**Ortsgruppenleiter Herpell, Stägenannstr. 45** 2 21 36

**Ortsgruppe Laak, Lizenzgrabenstraße 8** 3 67 19

**Ortsgruppe Liep, Stallupöner Straße 1** 3 60 60

**Ortsgruppe Löbenicht-Altstadt, Hollandergasse 5-6** 3 62 40

**Ortsgruppe Marauenhof, + Herzog-Alt.-Allee 23** 3 54 25

**Ortsgruppe Mittelhufen, Luisenallee 83-105, Blindenanstalt** 2 14 80

**Ortsgruppe Nasser Garten, Stettiner Str. 1** 4 35 45

**Ortsgruppe Oberlicht, + Herz-Albrecht-Allee 23** 3 54 25

**Ortsgruppe Otto Reinke, Otto-Reinke-Straße 17** 3 84 20

**Ortsgruppe Ponarth, Buddestraße 17** 4 05 10

**Ortsgruppe Quednau, Ortsgruppenleiter E. Bocian, Ringstraße 38** 2 16 86

**Kassenleiter Marquardt, Bahnhofstraße 4** 3 00 83

**Ortsgruppe Rathshof, Lawsker Allee 73** 2 01 87

**Ortsgruppe Rosenau, + Aweider Allee 94-104** 4 35 01

**Ortsgruppenleit. Bruno Sucker, Jakobstraße 6** 3 66 81

**Ortsgruppe Roßgarten, Vorderroßgarten 18** 3 36 21

**Ortsgruppe Rothenstein, Drosselweg 2a** 2 07 11

**Ortsgruppe Saarlandring, Kundelstr. 12** 2 29 05

**Ortsgruppe Sackheim, Yorkstraße 29** 3 32 26

**Ortsgruppe Schloßteich, Weißerherstraße 1** 3 14 42

**Ortsgruppe Schönbusch, Brandenburgischer Str. 45** 4 24 79

**Ortsgruppe Stadtgarten, Pritze-ner Weg 10** 2 54 10

**Ortsgruppe Steindamm, Steindamm 144-145, Hth.** 3 58 62

**Ortsgruppe Steindammer Wall, Sternwartstr. 41** 3 67 67

**Ortsgruppe Sternwarte, Drumme-straße 10-10a** 3 88 85

**Ortsgruppe Tiergarten, Tiergar-tenstraße 40** 2 16 85

**Noch NSDAP**

**Ortsgruppe Tragheim, Rhesa-straße 1** 3 74 43

**Ortsgruppenleiter Wilk, Münzstr. 4, I, Grth.** (3 74 43)

**Ortsgruppe Viehmarkt, Viehmarkt 9** 4 09 82

**Ortsgruppe Vorstadt, Klapperwiese 1-2** 4 09 80

**Ortsgruppe Westend, Schleiermacherstraße 60/62** 2 24 10

**Ortsgruppe Wrangel, Tragh. Pulverstraße 32** 3 07 79

**Ortsgruppe Ziegelstraße, Ziegelstraße 7** 3 97 01

**Ortsgruppe Ziethen, Regentenstraße 42** 2 50 74

**Ortsgruppenl. Strauh, Hornstraße 11** (2 50 74)

**B. Gliederungen:**

**SA der NSDAP**

**SA-Gruppe Ostland, Otto-Reinke-Straße 4-6** \* 3 27 51

**Obergruppenführer Schoone** auch üb. Polizeipräs. (2 40 11)

**Sanitäts-Oberführer Dr. Krohm (privat)** 3 55 85

**SA-Brigade 4 (Königsberg), Otto-Reinke-Str. 4-6** \* 3 21 12

**Sturmabn I/1, Sturmabn II/1, Sturmabn III/1, Bastion Sternwarte** } 3 24 57

**Sturmabn IV/1** 3 79 86

**Sturmabnführer Fischer** \* 3 72 87

**Standarte 3, Sturmabn I/3, Magisterstr. 1** } 3 76 38

**Standarte 43, Bastion Pregel** 4 05 06

**Abt. Verwaltung, Bastion Pregel** 4 16 15

**Sturm 22/43, Turnerstr. 5, Hof I** 4 08 31

**Sturm 32/1, Steindamm 31, Hofg. I** 3 38 14

**Sturm 33/1, Beethovenstr. 45** 2 04 34

**Standarte R 3, Otto-Reinke-Straße 4-6** 3 21 12

**Nachrichtensturmabn, Wrangelturn** 3 24 10

**Marinestandarte 90, Otto-Reinke-Straße 4-6** 3 03 23

**Marinesturmabn II/90, Altst. Holzriesenstr. 145** 4 41 96

**Reiterstandarte 4, Otto-Reinke-Straße 4-6** 3 84 40

**Musikzug d. Standarte 1, Reißschlägerstr. 36a, II** 3 84 38

**Musikzug d. Standarte 43, Jägerhof 5** 3 88 95

**¶ der NSDAP:**

**¶-Oberabschnitt Nordost, Königsberg Pr., Luisenallee 61** \* 2 41 26

**¶-Abschnitt VII, Regentenstr. 4** 2 20 25

**18. ¶-Standarte, Steindamm 7** 3 18 19. 3 39 13

**¶-Sturmabn I/18, Steindamm 7** 3 18 19. 3 39 13

**¶-Sturmabn II/18, Domstraße 15-16** 3 60 75

**¶-Sturmabn III/18, Steindamm 7** 3 18 19. 3 39 13

**¶-Resorvesturmabn der 18. ¶-Standarte, Steindamm 7** 3 18 19. 3 39 13

**¶-Sippenpflegestelle der 18. ¶-Standarte, Steind. 7** 3 95 69

**¶-Nachrichten-Sturmabn 7, Altst. Holzriesenstr. 149-151** 4 24 20

**¶-Pionier-Sturmabn 7, Altst. Holzriesenstr. 149** 4 42 64

**NS-Kraftfahrkorps:**

**NSKK-Motorgruppe Ostland, Oberlichtufer 14** \* 3 27 12

**NSKK-Motorstandarte 4, Gebuhrstr. 16-17** 3 19 89

**NS-Fliegerkorps, General-Litzmann-Straße 21-25:**  
a) Gruppe 1 (Ostland) \* 2 40 71

**Noch NSDAP**

b) Reichsschule für Motorflug-sport, Flughafen Devau 3 72 57

c) Standarte 1 u. NSFK, Stürme 1/1, 1/2, 1/3, 1/4 u. S-Z, Hintertragheim 18 3 18 13. 3 18 14

**Hitler-Jugend:**

**Hitler-Jugend Gebiet 1 (Ostland), Juditten, Luisenthal 11-15** \* 2 42 05

**Abteilung f. Gesundheitsführung, Unterhaberberg 21** 4 43 05

**Heimbefahrung - Presse-Pro-paganda, Vorst. Langgasse 37** 4 11 49

**Kulturabteil. d. Hitler-Jugend, Weißerherstr. 23** 3 82 81

**Hitler-Jugend BannKönigsberg(1), Altst. Holzriesenstr. 5** 4 26 82

**Hitler-Jugend Bann 43 (Sam-land), Königsberg Pr., Hin-tertragheim 26a** 3 68 07

**Bund deutscher Mädel i. d. HJ Obergau 1 (Ostland), Königs-berg Pr., Wrangelstr. 1-2** 3 60 73. 3 67 40

**Verwaltungsabteilung siehe HJ Gebiet 1 (Ostland)**

**Bund deutscher Mädel i. d. HJ Untergau 1 (Königsberg Pr.), Königsberg Pr., Magisterstraße Nr. 70/71** 3 31 19

**Bund deutscher Mädel i. d. HJ Untergau 43 (Samland), Königsberg Pr., Hintertragheim Nr. 26a** 3 68 07

**Gau Ostpreußen im Reichsverband für deutsche Jugendherbergen, Königsberg Pr., Tragh. Pulver-straße 31** 3 98 76

**NSD-Studentenbund:**

**Reichsstudentenführung, Bereich Ostland, Tragh. Pul-verstraße 45** 3 76 04

**Oststelle, Paradeplatz 7, II** 3 76 65

**Außenstelle Ost, Steind. 3, I** 3 79 08

**Gaustudentenführung Ostpreußen, Tragh. Pulverstraße 45** 3 76 04

**Amt für stud. Zinsatz der Gau-studentenführung, Theater-platz 3c** 3 19 76

**Studentenführung der Universi-tät, Theaterpl. 3c** 3 60 03

**Amt für körperliche Erhöhtigung, Am Fließ 3-5** 3 16 38

**Studentenführung der Handels-hochschule, Tragheimsdorf 1** 3 62 15

**Studentenführung der Staatl. Meisterateliers, Ratslinden 40** 2 03 48

**Studentenführung der Höheren Techn. Staatslehranstalt, Schönstraße 2** 3 17 41

**NS-Frauenschaft:**

**NS-Frauenschaft, Gau Ostpreußen, Paulstraße 2** \* 3 00 54

**NS-Frauenschaft Gaukasse und Reichsmütterdienst, Paulstr. 2** \* 3 00 54

**Kreisleitung Königsberg-Stadt, Magisterstr. 64-66** 3 36 07

**Kreisfrauenschaft Königsberg-Land, Cranzer Allee 174** 3 00 14

**Ortsgruppe Rathshof, Lochstädter Straße 10** 2 32 52

**Ortsgruppe Sternwarte, + Rich.-Wagner-Str. 9** 3 86 59

**G. Angeschlossene Verbände:**

**NS-Deutscher Aerzterbund e. V.** siehe Amt für Volksgesundheit unter A

**NS-Lehrerbund e. V.** siehe Amt für Erzieher unter A.

**NS-Rechtswahrer-Bund, Gau Ostpreußen, Steind. 117/118** 3 88 36

**Amt für Volkswohlfahrt, Gau Ostpreußen, Kaiserstraße 50** \* 4 61 91



Vereinigte Dampfwäscherei wäscht gut und billig · Tel. 220 21

**Noch NSDAP**

Die Zentrale verbindet mit:  
Winterhilfswerk Ernährungshilfswerk, NS-Schwesterenschaft, Reichsbund d. Freien Schwestern u. Pflegerinnen e.V. Sozialpädagogisches Seminar, Ratslinden 2 04 39  
Seminar-Kindertagesheim, Altroggärt. Predigerstr. 8-9 3 55 27  
Ernährungs-Hilfswerk, Mästerei Juditten, Juditter Allee 59-61 2 23 23  
Kreisamtsleitung Königsberg, Lindenstr. 1 \* 4 39 44  
Nach Dienstscluß unserer Zentrale sind zu erreichen:  
Kreisamtskassenverwalter 4 54 83  
Abteilung Wohlfahrt 4 58 14  
Kasse 4 39 46  
Kreisamtsleitung Samland, Selkestr. 8 4 03 43

**Ortsgruppen der NSV:**

Ortsgruppe Amalienau, Hüfenallee 57-59 2 53 86  
Ortsgruppe Ballieth, + Hans-Sagan-Str. 61 (2 21 93)  
Ortsgruppe Fritz Tschierse, Sackh. Gartenstraße 6b 3 76 56  
Ortsgruppe Haberberg, Oberhaberberg 99 4 40 25  
Ortsgruppe Hagen, Hardenbergstraße 28 2 03 16  
Ortsgruppe Hans-Sagan, Handelsstraße 3 \* 2 41 31  
Ortsgruppe Hauptbahnhof, Alter Garten 48-50 4 20 65  
Ortsgruppe Herzogsacker, Rippenstraße 17 3 72 70  
Ortsgruppe Hochmeister, Altst. Holzwoosenplatz 3-5 4 24 84  
Ortsgruppe Horst-Wessel, Oberhaberberg 23 4 01 71  
Ortsgruppe Juditten, Juditter Allee 27 2 17 47  
Ortsgruppe Kaltbthf, Rennparkallee 62-64 3 03 24  
Ortsgruppe Kneiphof, Köttelstraße 19 3 30 10  
Ortsgruppe Laak, Unterlaak 36 3 76 36  
Ortsgruppe Liep, Stallupöner Straße 1 3 87 34  
Ortsgruppe Lübenicht-Altstadt, Altst. Langg. 4-6 3 52 07  
Ortsgruppe Marauenhof, Wrangelstraße 44 3 09 38  
Ortsgruppe Mittelhufen, + Luisenallee 105 2 21 93  
Ortsgruppe Nasser Garten, Stettiner Straße 1 4 38 95  
Ortsgruppe Otto Reinke, Otto-Reinke-Str. 3, Hofgeb. 3 55 19  
Ortsgruppe Ponarth, Speichersdorfer Str. 164 4 20 80  
Ortsgruppe Quednau, Ringstraße 84 3 15 29  
Ortsgruppe Rathshof, + Lawsker Allee 73 2 01 87  
Ortsgruppe Rosenau, Jerusalemer Straße 20a, Grth. 4 15 94  
Ortsgruppe Roßgarten, Vorderroßgarten 60 3 69 35  
Ortsgruppe Rothenstein, Drosselweg 2a 2 49 39  
Ortsgruppe Sackheim, Bülowstraße 17 3 75 27  
Ortsgruppe Saarlandring, Adolf-Hitler-Schule, Bledauer Str. 2 38 39  
Ortsgruppe Schloßteich, Kohlgasse 2, Eing. Mittelanger 3 17 56  
Ortsgruppe Schönbusch, Brandenburger Straße 45 4 06 59  
Ortsgruppe Stadtgarten, Wrangelstraße 44 3 58 22  
Ortsgruppe Steindamm, Adolf-Hitler-Str. 14-16 2 28 29  
Ortsgruppe Sternwarte, Karl-Baer-Straße 14 3 83 62  
Ortsgruppe Tiergarten, Hermannallee 8 2 28 42  
Ortsgruppe Traugheim, Tragh. Pulverstraße 31 3 05 16  
Ortsgruppe Viehmarkt, Unterhaberberg 7 4 45 81

**Noch NSDAP**

Ortsgruppe Vorstadt, Klapperwiese 1-2 4 10 89  
Ortsgruppe Westend, Luisenallee 105 2 54 43  
Ortsgruppe Wrangel, Traugheim, Pulverstraße 31 3 83 02  
Ortsgruppe Zietzen, Regentensstraße 42 2 02 35  
NS-Kriegsopfer siehe Amt für Kriegsopfer unter A.  
Reichsbund der Deutschen Beamten o. V. siehe Amt für Beamte unter A.  
Fachschaft 1 Reichsbahnbeamte, Borchterstraße 14 4 56 00  
Fachschaft 2 Reichspostbeamte, Adolf-Hitler-Str. 18 \* 2 41 11  
NS-Bund Deutscher Techniker siehe Amt für Technik unt. A.

**Die Deutsche Arbeitsfront, Gauwaltung Ostpreußen, Königsberg, Pr., „Haus d. Arbeit“, Vorderroßgarten 61-62 \* 3 45 51**

Die Zentrale verbindet mit sämtlichen Abteilungen u. Fachabteilungen.  
Gauverwaltung der NS-Gemeinschaft „Kraft durch Freude“, Königsberg Pr., „Haus der Arbeit“, Vorderroßg. 61-62 \* 3 45 51  
Die Zentrale verbindet mit sämtlichen Dienststellen.  
Auslandsorganisation, Seeschiffahrt, + Sattlerg. 8 4 14 88  
Berufserziehungswerk (Arbeitschule), Münzstraße 29, II \* (2 42 31)  
Büro für Arbeitsausschüsse u. Arbeitskammer, Weißgerberstraße 2 3 09 44  
Abtlg. f. Volksgesundheit, Fachgerberstraße 1 3 00 62  
Abtlg. Wehrmacht, Wehrkreis-Obmann Pg. Kinder \* 3 42 01 (Anschluß 283)  
Abtlg. Wehrmacht, Standortobmann Pg. Pfeiffenberger \* 3 43 01 (Anschluß 283)  
Luftgandienststelle, Steind. 158 Luftgaubom. Hahn 3 96 20  
Gauheimstättenamt Ostpreußen, + Melanchtonstr. 6 3 19 92  
Gaurechtsberatungsstelle d. DAF, Königsberg Pr., „Haus der Deutschen Arbeitsfront“, Adolf-Hitler-Str. 29 \* 2 42 31  
Stromgebietverwaltung Ostd. Wasserstraßen, Gaufachgruppe Binnenschiffahrt n. Wasserbau, Haus der Stauer, Friedrichsburgstraße 19 4 45 80  
Ehren. v. Disziplinargericht d. DAF, + Tragh. Pulverstr. 30 3 73 25

**Kreisverwaltung der DAF-Königsberg, Pr.-Stadt, Tragh. Kirchenstraße 73 \* 3 42 71**

Nach Dienstscluß: 3 09 35. 3 54 76  
Kreisdienststelle „Das Deutsche Handwerk“, Ad.-Hitler-Str. 22 2 47 15  
Verwaltungsstelle Königsberg, Pr., Adolf-Hitler-Straße 29 \* 2 42 31  
Kreisverwaltung „Kraft durch Freude“, Hauptverkaufsstelle Königsberg, Pr., Fritz-Tschierse-Platz 2/3 3 99 29  
Kreistreitungsberatungsstelle d. DAF, Königsberg, Pr., Haus d. Deutschen Arbeitsfront, Adolf-Hitler-Str. 29 \* 2 42 31  
Geschäftsstelle Steindamm, Tragh. Kirchenstraße 73 3 09 35  
hierzu gehören die Ortswaltungen: Steindamm, Laak, Traugheim, Otto Reinke, Wrangel, Sternwarte.  
Geschäftsstelle Lübenicht, Klosterstr. 17 3 20 95  
hierzu gehören die Ortswaltungen: Roßgarten, Herzogsacker, Sackheim, Lübenicht-Altstadt, Kaltbthf, Schloßteich, Rothenstein, Fritz Tschierse, Liep.

**Noch NSDAP**

Geschäftsstelle Hufen, Rudauer Weg 3 2 39 49  
hierzu gehören die Ortswaltungen: Hans Sagan, Mittelhufen, Marauenhof, Tiergarten, Amalienau, Hagen, Rathshof, Juditten, Ballieth, Westend, Zietzen, Saarlandring, Stadtgarten.  
Geschäftsstelle Vorstadt, Vorst. Langgasse 21 4 46 70  
dazu gehören die Ortswaltungen: Kneiphof, Vorstadt, Haberberg, Nasser Garten, Ponarth, Viehmarkt, Rosenau, Schönbusch, Horst Wessel, Hauptbahnhof, Hochmeister.  
Nachstehende Ortswaltungen sind in der Zeit von 18—21 Uhr, außer Mittwoch u. Sonnabend, direkt zu erreichen:  
Hans-Sagan, Rudauer Weg 3 2 39 49  
Tiergarten } Hindenburgstr. 27  
Hagen } 2 02 72  
Amalienau }  
Saarlandring }  
Rathshof, Lawsker Allee 73 2 01 87  
Steindamm, Tragh. Kirchenstraße 73 3 54 76  
Traugheim, Otto-Reinke-Str. 10 3 04 67  
Kaltbthf, Herm.-Göring-Str. 146 3 70 01  
Ponarth, Barharastr. 26 4 31 35  
Lübenicht-Altstadt, Klosterstraße 17 3 20 95  
Vorstadt, Vorst. Langgasse 21 4 46 70  
Haberberg } Friedländer Viehmarkt }  
Hagen } Torpl. 4a }  
Horst Wessel } 4 08 46  
Nasser Garten, Stettiner Str. 1 4 49 72  
Hauptbahnhof, Vorst. Langgasse 21-22 4 46 70  
Schönbusch, Barharastr. 26 4 31 35  
Hochmeister, Altst. Holzwoosenstraße 8 4 21 84  
Stadtgarten, Fritzeuer Weg 10 2 54 10  
Otto Reinke, Otto-Reinke-Straße 10 3 04 67  
Nachstehende Ortswaltungen haben keine Telefonnummern:  
Mittelhufen, Gustloffstr. 71  
Laak, Oberrollberg 11/12  
Marauenhof, Schneiderstr. 11  
Roßgarten, Vorderroßgart. 60  
Herzogsacker, Rippenstraße 34  
Sackheim, Sackheimer Mittelstraße 50  
Kneiphof, Kneiph. Langgasse 45/46  
Juditten, Juditter Allee 45  
Sternwarte, Sternwarte, 55  
Zietzen, Stigemannstr. 72  
Westend, Gustloffstr. 71  
Ballieth, Hans-Sagan-Str. 69  
Rothenstein, Drosselweg 2a  
Liep, Lieper Weg 57  
Schloßteich, Mittelanger 3  
Fritz Tschierse, Sackh. Mittelstraße 50  
Kreisverwaltung Samland (Königsberg-Land und Fischhausen), Königsberg, Pr., Steindamm 3 \* 3 16 68  
Kreisverwaltung der NS-Gemeinschaft „Kraft durch Freude“ Samland (Königsberg-Land u. Fischhausen), Königsberg Pr., Steindamm 3 \* 3 16 68  
Verwaltungsstelle Samland, Königsberg Pr., Steindamm 3 \* 3 16 68  
Postamt Nordbahnhof, Postschloßbach 649 3 32 85  
Heim der NSDAP, Hintertragheim 26-27 3 32 85  
NS-Deutscher Marinebund, + im NS-Reichskriegerbund, Marine-Landesverband Ostland, Marine-Landesführer Landesrat Dr. Gebauer, Ernst-Wichert-Str. 5 3 21 62  
im Dienst 3 43 71  
NS-Fliegerkorps + s. NSDAP.

**NS-Frauenshaft, + s. NSDAP**

NS-Kraftfahrkorps, + s. NSDAP  
NS-Reichsfachschaft Deutscher Werbefachleute, Gau Ostpreußen, + Ad.-Hitler-Str. 6-8, (Ostmessehaus) \* 3 44 22  
NS-Reichskriegerbund (Kryfhäuserbund) e.V., + Landeskriegserführung Nordost, Henschestraße 8 3 73 97  
Gebietskriegserführung Königsberg (Pr), Henschestr. 8 3 03 36  
Kreiskriegserführung Königsberg-Stadt, Geseccustr. 17/18 3 60 69  
Kreiskriegserführung Königsberg-Land, Verwaltungsführer Schipper, Herm.-Göring-Str. 146 3 76 35  
Kriegerkameradschaft Königsberg (Pr), Geseccustr. 17/18 3 60 69  
Sterbehilfe der Krieger-Kameradschaft Königsberg (Pr), Henschestraße 10 3 63 03  
NSU + s. Deutsche Fiat  
NSU - D-Motorräder, + Fahrräder, Verkaufsstelle: Gebr. Stadie, Vorst. Langg. 106 \* (4 06 28)  
NSU - D-Rad-Bezirksvertretung i. Ostpreußen Rolf Wetzell, + Viehmarkt 24, I 4 07 04  
NSU - Opel-Fahrrad-Bezirksvertretung f. Ostrp. Rolf Wetzell, + Viehmarkt 24 4 07 04  
NSV, + s. NSDAP  
Nüll, v. d., Kurt, + Geschäftsführer, Tragh. Pulverstr. 18/19 (3 70 61)  
Nürnberg. Leb.-Vers.-A.-G., Bezirksdirektion Willi Paul, Bursenstr. 14-15 4 08 44  
Nueske, Wilhelm, Rechtsanwalt u. Notar, Büro Steindamm 67-69 3 11 66  
Wohn. Goltzallee 12, pt. 2 01 01  
Nüvemann, Karl, + Dipl.-Ing., Obering. u. Leiter d. Siemens-Reiniger-Werke A.-G., Adolf-Hitler-Str. 34 (3 78 78)  
Nußbaumer, Edgar, Weidendamm 16 4 00 53  
Nuskowski, Edmund, + Ziv.-Ing., Gen.-Vertr. d. Fa. Messer & Co. G.m.b.H., Frankfurt a. M., Autogen-Schweiß- u. Schneidegeräte, Masch. f. Elektro-Schweißerg. Lindenstr. 31 4 04 89  
Nymphius, J., Kaufm., Meieret, Kolonialw. u. Delikatessen, Gen.-Litzmann-Str. 20 2 05 34



Obal, Karl, Tischlerei, Französer Straße 22 3 34 51  
Obdachlosenpolizei, + Hindenburgstraße 53 2 23 84  
Obdachlosenpolizei, + Liep, Grazer Weg 3 73 91  
Obdachlosenunterkunft, + Samitter Allee 26 3 65 41  
Oberbürgermeister, + s. Stadtverwaltung, Königsberg, Pr.  
Oberburgfreiheit, Sterbekasse zu Königsberg, Brahmstr. 5 2 27 36  
Oberfinanzkasse, + s. Reichsfinanzverwaltung  
Obertischmeister f. d. Binngewässer d. Provinz Ostpreußen, + Tragh. Kirchenstraße 74 3 60 18  
Oberhauser, Erich, staatl. gepr. Dentist (9-12, 15-18), Brandenburger Str. 33 4 27 40  
Oberhauser, Kurt, Milch, Lebensmittel, Brandenburg. Str. 59 4 33 56

**Oberlandesgericht i. Schloß + \* 3 42 45**

Oberlandesgerichtspräsident Dr. Draeger, privat 2 07 97  
Ab 19 Uhr sind zu erreichen:  
Oberlandesgerichtspräsident (Dienstzimmer) 3 65 83  
Landesgerichtsrat Sawitzki (Dienstzimmer) 3 65 81  
Oberlandesgerichtsrat Dr. Fischer (Dienstzimmer) 3 65 82  
Justizoberwachmeister Barstie (Dienstwohnung) 3 42 49  
Justizamtmann Grunwald (Dienstzimmer) 3 54 10  
Oberlein, August, Oberingenieur, Hagenstraße 41 2 53 40  
Oberpostdirektion, + s. unter Reichspost — Reichspostdirektion  
Oberpräsident der Provinz Ostpreußen (7½—19½ Uhr) einschließlich Eichungsdirektion, Wasserbaudirektion, Abt. für höheres Schulwesen, Inspektor der Ordnungspolizei, Wehrwirtschaftliche Abteilung, Mittelwegheim 40 B  
Oberpräsident Koch  
Vizepräsident Dr. Betkhe  
1. Allgemeine Abteilung \* 3 40 71  
2. Wasserbaudirektion für d. Fernverkehr \* 3 40 81  
3. Wehrwirtschaftliche Abteilung  
4. Eichungsdirektion, Hindenburgstraße 14  
5. Abt. f. höheres Schulwesen  
6. Inspektor d. Ordnungspolizei \* 3 45 65  
7. Dienstaufsicht d. Frachterstatungsstelle  
Nach Dienstscluß sind zu erreichen:  
Oberpräsident Koch  
Dienstzimmer 3 58 51  
Privat 2 52 55  
Vizepräsident Dr. Betkhe  
Dienstzimmer 3 58 52  
Privat 2 26 61  
Allgemeine Abteilung: Hauptbüro 3 58 53  
Politischer Referent  
Dienstzimmer 3 58 54  
Privat 3 09 55  
Kraftfahrer d. Oberpräsidenten 3 58 50  
Wasserbaudirektion, Wasserbaudirektor Schäfer  
Dienstzimmer 3 91 79  
Privat 2 47 04  
Abt. für höheres Schulwesen, Regierungsdirektor Raatz  
Dienstzimmer 3 88 45  
Privat 2 22 44  
Wehrwirtschaftliche Abteilung, Oberregierungsrat Koehler  
Privat 3 37 87  
Inspektor der Ordnungspolizei, Oberst Kowalski  
Dienstzimmer 3 83 11  
Privat 2 11 16  
Eichungsdirektion, Hindenburgstraße 14, Eichungsdirektor Dr. Block, privat 2 08 49  
Anderem sind zu erreichen:  
Landeskulturabteilung, Gr. Domplatz 1, während der Dienststunden \* 3 03 81  
Nach Dienstscluß 3 72 80  
Bevollmächtigter für den Nahverkehr, Nachtigallensteig 11a, während der Dienststunden 3 33 07. 3 51 22  
auch nach Dienstscluß.



Noch Oberpräsident

Wehrwirtschaftliche Abteilung:
a) Gruppe Ernährung u. Landwirtschaft, Beethovenstraße Nr. 24-26 \* 2 42 51
b) Gruppe Arbeitstragen, Deutscherdenring 9 \* 3 41 91
c) Gruppe Forst- u. Holzwirtschaft, Schönstraße 4 \* 3 59 23
Landesplanungsgesellschaft Ostpreußen, s. Landesplanungsgesellschaft Ostpreußen, Mitteltragheim 31
3 63 08. 3 23 46. 3 93 91
Landesgewerbeamt Ostpreußen, s. Landesgewerbeamt Ostpreußen, Vorst. Langgasse 83-84 \* 4 50 57
Verwaltung d. Provinzialverbandes, s. Landeshaupmann, Straße der SA 28-31
f. d. Ortsverkehr \* 3 43 71
f. d. Fernverkehr \* 3 84 71
Oberste Straßenverwaltung, Prinzenstraße 8-9 s. Oberste Straßenverwaltung
f. d. Ortsverkehr \* 3 43 71
f. d. Fernverkehr \* 3 84 71
Oberrealschule auf der Burg, + Lehnrdorferstr. 2 35 65
Obersky, Arnold, Korsettgesch., Junkerstr. 8 \* 3 35 92
Oberste Straßenverwaltg., + Prinzenstraße 8-9 s. auch unter Oberpräsident und Landeshaupmann; werktags von 7 1/2-13 Uhr
f. d. Ortsverkehr \* 3 43 71
f. d. Fernverkehr \* 3 84 71
Nach 18 Uhr ist zu erreichen:
Hausmeister, Prinzenstraße 8-9 3 84 74
Obersteller, Anna-Luise, + Dr., Zahnärztin, Sprechz. 9-12 1/2, 15-18, Steind. 154 3 71 03
Oberteich-Drogerie, + Inh. W. Erdmann, Herzog-Albrecht-Allee Nr. 16 (3 01 34) u. 3 03 50
Oberteichterrasse, + 3 05 50
Oberüber, John, Spezialhaus f. Weine, Liköre, Zigarren, Zigaretten u. Tabake, Steindamm 135 3 56 77
Oberversicherungsamt und Versorgungsgericht Königsberg, + Straße d. SA 65-67, zu erreichen durch Regierung.
Obitz, Ewald, Ing., Tragheimer Kirchenstr. 70 3 17 18
Obtschmalkat, Helene, + Korsettspzialistin, Französ. Str. 17 3 31 97
Obst- u. Südruchthandlung, + Maria Schwab, Kneiph. Langgasse 30-32 3 25 30
Obstgeschäft Kneiphof, Obst und Südrüchte, Kneiph. Langgasse 23-24 3 34 22
Ochs, Eberhard, + Gen.-Vertr. d. Allianz + Stuttgarter Vers.-Akt.-Ges., Hermannallee 7 2 03 69
Odebreit, Paul, Getreide, Kartoffeln, Heu, Stroh, Strohpressen, An- u. Verkauf von Gütern u. Stadtgrundstücken, Kneiph. Langgasse 41 3 81 38
Odebreit, Richard, + Spezialdirektor d. Norddeutschen Hagel-Vers.-Ges. a. G. zu Berlin, Büro Gen.-Litzm.-Str. 27/33 2 09 70
Wohn. Mozartstr. 13 2 15 24
Odnwerk + Maschinenfabrik n. Gießerei, Bartlick + Rögler, Aweider Allee 59-65 4 23 31. 4 07 85
Nach Geschäftsschluss:
Inh. Bartlick 4 07 85
Inh. Rögler 4 23 32
Leitender Ing. Hein 3 26 75
Odwald, Alb., Mechanikermstr., Fahr., Motorrad., Nähmaschinen, Kinderwag. Alfa-Laval-Vertretung, Mechan. Werkstatt, Tankstelle, Speichersd. Str. 163 4 23 63
Öffentlicher Fernsprecher + s. Eintragungen vor A
Oehler, Walther, Kapitän zur See, Gluckstraße 3 2 29 96
Oehlmann, Hermann, Bücherrevisor, Beethovenstr. 14 2 12 61

Oehlmann, Wilh., Kallleim-Industrie, Hermannallee 10, I 2 36 64
Oel- u. Fettfabrik Königsberg, + Hinz & Co., Kontor Salzwiese 1 4 53 89
Ölberg, Albert, Hausverwalter, Dirschauer Straße 20 4 01 19
Oele - Fette + s. Willenssen 4 49 66
Oelgasanstalt, Karlstr. 4 59 85
Oelmann, August, Betr.-Ingenieur, Beekstr. 25 2 12 89
Oelmann, Kurt, Töpfer, Klosterstraße 1 3 61 89
Oelsner, Charlotte, Plättanst., Wehnerstr. 11 3 09 30
Oertwig, Johannes, Schuhw.-Vertretungen u. Lager, Wallenrodtstraße 53, I 3 35 00
Oesterreich, Heinz, Dipl.-Kfm. i. H. Daimler-Benz A.-G., Mercedes, Bachstr. 18 2 46 26
Oesterwitz, Ernst, Stadinspektor, Hagenstr. 32 2 14 03
Oestreich, Walter, Vertr. d. Vereinigte Lausitzer Glaswerke Akt.-Ges., Burrowsstr. 14 3 29 27
Oetcke, A. H., Heilpraktiker, Biolog. Heilpraxis, Kantstr. 14, II, Sprechst.: von 10-12 u. 15-18, Mittwoch den ganz. Tag u. Sonntags nachm. keine Sprechst. 3 51 61
Außerhalb der Sprechstunden - nachts: Gen.-Litzmann-Str. 200 2 49 78
Oetker, A., Dr., Bielefeld, + Vertr. Carl Moeschke, Beethovenstraße 18 2 54 74
Oertel, Willy, + Dir. d. Deutschen Dunlop-Gummi-Comp. A.-G., Verk.-Niederl. Königsberg, Steinmetzstraße 43 2 10 14
Oleausstellung d. Ostpreussischen Töpferhandwerks, + Kneiph. Langg. 59 3 63 00
Olenau Wilhelm Bonn, + Unterhaberberg 44 4 04 30
Offen, sen., Wilh., Tischlerei-bedarf, Gen.-Vertr. v. Holzbearbeitungsmaschinen, hochwert. Leime, Möbelheizen, Schellack-Mattine usw., Kontor n. Lager Altrödg. Kirchenstraße 13 3 78 21
Offen, Wilh., Handelsvertr., Tischl.-Bedarfsart., Kontorstd. 8-13, 15 bis 18, Yorkstr. 16 3 33 76
Offenbacher Lederwaren, + Inh. Hanns Goerke, Fritz-Tschierse-Platz 6 3 24 66
Offenbacher Lederwaren, + Inh. Oskar Goerke, Lederw.-u. Reise-art., Kneiph. Langg. 26 3 02 35
Offenbacher Lederwaren, + Inh. Fritz Loewner, Lederwaren, Reiseartikel, Kneiph. Langgasse Nr. 30-32 3 68 38
Offermann, Clara, Abt.-Leiterin, Sudermannstraße 4 3 38 88
Offizier-Bekleidung, + a. Arme-Marine-Bekleidung
Offizierheim, Neuendorfer Str. 4 10 16
Offizierheim II, Rothenstein, Neue Grenadierkasernen, Cranzer Allee 52-60 3 06 74
Offizierheim Ostpreußen, Paradeplatz 5 3 03 88
Rechnungsführer 3 20 70
Offizierwohlfahrts-gemeinschaft im NS-Reichskriegerbund, Offz. Wo.-Gruppe, Königsberg, Pr., Hintertagheim 11 3 54 54
Ogilvie, Helene, Frau, + Freudenheim, Französ. Str. 23 3 70 35
Oginski, Theodor, + Radio-u. Elektro-Vertretungen, Lizenstr. 1, I 3 31 34
Ogrzewalla, Herbert, + Prok. d. Fa. Holländische Kaffee-Lagerer Albert Ebner, Loheckstr. 7, II (3 86 01)
Ohlendorf, Bruno, + Architekt, Bachstraße 20a 2 32 64
Ohlenschläger, Paul, Agt. u. Komm.-Geschäft Luisenallee 37, Mitteleingang, I 2 20 31
Ohlert, Martha, + Kaufm., s. unter Textilia.
Ohlhorst, SA-Obersturmbannführ., Freystraße 16 (3 19 68)
Ohliger, Max, Baumeister, Baugeschäft u. Eisenbetonbauten f. Hoch u. Tief, Thrauerer Str. 14 4 08 14. 4 31 57

Ohm, Dr. med. vet., Polizei-Ober-Veterinär, Wrangelstraße 4a 3 36 18
Ohm, Gerd, Dr. med., Gluckstraße 2 2 10 36
Ohnesorge, A., Frau, Massagen, Bestrahlungen, Am Fließ 10 a 3 68 59
Ohrenklinik der Universität, + siehe Univ.-Kliniken 3 88 71
Okračka, Richard, Haushesitz., Gluckstraße 3 2 52 46
Okkrassa, Erich, Dr. med., Facharzt f. Orthopädie (10-12 30, 16 30 bis 18 30), Paradeplatz 12 3 18 38
Wohn. Sudermannstr. 7 3 18 37
Klinik, + Krankenhaus Ostmark 3 20 02
Oldenburg, Gerhard, Agentur u. Kommission, Bürozeit v. 8-16 Uhr, Auguststr. 17 3 85 71
Oldenburger Versicherungs-gesellschaft, Bz.-Dir. Kbg. Pr., Französ. Str. 1 3 55 52
„Olex“ Deutsche Benzol-u. Petroleum-Ges. m. b. H., Verkaufsbüro Königsberg d. Verk.-Abt. Berlin, Brückenstraße 3 \* 4 26 43
Lager: Ponarther Str. 4 04 55
Tankbaus (K. Arndt), Ostbahnhof 4 51 13
Tankanlage, Hafenbecken 5 4 05 67
Olf, Köpke & Co., Obst-, Gemüse u. Südruchthandlung, Bananen, Knochenstr. 27 4 07 47. 4 40 29
Olga Friedemann-Haus, + Rentnerheim d. Hausfrauenbund., Aschmannallee 32-34 2 20 90
Ollesch, Max, Kunst- und Bau-schlosserei, Baderstr. 7 3 26 49
Olshewski, Arthur, Ingenieur, Perweller Weg 1 3 63 84
Olshewski, Elisabeth, Cranzer Allee 31 3 64 35
Olshewski, G., + Inh. Otto Kohn, Haus f. ausl. Tabakw., Paradeplatz 12 3 17 13
Olshinka, Dr., Syndikus d. Ind.-u. Handelskammer, Albrechtstr. Nr. 9-11 2 51 43
Olshorsdorf, Paul, Hauptmann, Clausewitzstraße 3 2 10 41
Olshorsdorf, Horst, Damen-u. Herren-Frisier- u. Fußpflege-Salon, Hufenallee 30-36 2 04 48
Olympia-Büromaschinenwerke A.-G., + Büro Stein-damm 40-42 3 57 24
Nach Geschäftsschluss: Geschäfts-leitung R. Rambow 2 39 94
Olzien, Emma, + Universitäts-tanzlehrerin, Gymnastik-Lehrerin, Paradeplatz 8 3 24 28
Olzien-Reller, Hildegard, + Frau, Kaiserstr. 20 4 44 47
Omulbus-Anbauten, + siehe Rudolf Schwarz, Anhänger - Vertrieb
Omnibusvermietung für Aus-flugs- und Geschäftsfahrten, Carl Bellmann, + Lindenstr. 26 Paradeplatz 5 \* 4 27 44
Nach Geschäftsschluss:
Abt.-Leiter Pawlowsky 4 29 58
Omnibusvermietung M. Makolies, + Giesebrechtstr. 1 3 63 60
Omnibusvermietung Herbert Telitzky + Lastfuhrwesen, Ju-ditier Allee 2-4 2 25 92
Onischke, Ernst, Lastautofuhr-betrieb, Speichersdorfer Str. 85 4 36 66
Opalla, Ernst, Rentier, Herzog-Albrecht-Allee 17 3 08 49
Opel - Generalvertretung Martin Spengler, + Schindekopfbücke
Zentrale verbindet:
Verkaufsleitung
Buchhaltung
Kasse
Tankstelle
Teile u. Zubehör
Laden
Reparaturwerk I
Kundendienst
Laden Steind. 8 \* 3 54 61
Reparaturwerk II, Schönfließer Allee 14-16 nur 4 54 60

Opel-Personen- u. Lastkraft-wagen, + Ersatzteillag. u. Kunden-dienst Schott & Co., Vorst. Langg. 103, Einf. s. Rep.-Verk. Schmirlingstr. 17 \* 4 45 09
Opernhaus, + s. Städt. Bühnen
Ophoff, Hermann, + Inh. d. Fa. H. Schnell, Nettelbeckstr. 6-8 4 09 72. 4 09 73
Nach Dienstschluss 4 09 72
Opitz, + Oberpoststr. Schrötter-str. 1 2 25 11
Opitz, Konrad, Studienrat, Musikal. Leiter d. Königsberger Singschule u. Heintz-Albert-Chors, Melodia u. Bäckeringungsgesang-verein, Schmirlingstr. 21 4 58 78
Oppenheimer, Otto, Tabakw.-Großhdlg., Rosenkranzallee 15 3 55 13
Oppenkowski, Max, + techn. Stadtamtmann, Lübecker Str. 4 (4 08 43)
Oppermann, Ewald, + Bau-mstr., Mitinh. d. Fa. Franz Oppermann, RudauerWeg23 (2 15 96)
Oppermann, Franz, Mozart-str. 5 2 28 53
Oppermann, Frau, + Baugeschäft, Saniandweg 38 2 15 96
Oppermann, Otto, + Inh. Karl Kathens, Medizinisches Warenhaus u. Sanitätsmagazin, Münz-str. 11 3 17 77
Orenstiel & Koppel (Aktien-gesellschaft), Feld- u. Normal-bahnmaterial, Münzstraße 12 \* 3 13 71
Organisation d. früheren Stutt-garter Lebensvers. - Bank A.-G., Stuttgart (Silberburgstr.), Oberinsp. H. Strauss, Tannen-walde-Goldschmiede 48
Orgelbauanstalt Bruno Goebel Söhne, + Wallring 19 (3 32 91)
Orisch, Carl, Gerichtsassessor, Goltzallee 24a 2 13 12
Orlopp, Siegfried, + Neuer Graben 12 3 74 92
Wohn. Dieffenbachstr. 52 2 27 55
Orlopp-Pleick, Erna, + Dr. med., Frauenärztin (11-13, 15 1/2 h. 16 1/2, Mi. 11-13, So. keine Sprechst.), Mitteltragh. 47 (2 27 55)
Privatklinik Mitteltragheim 47 3 58 25
Wohn. Dieffenbachstr. 52 2 27 55
Orlovius, + Postbau-Assessor, Aschmannallee 12 2 00 17
Orlowski, Anni, Tanzlehrerin, Steindamm 154, III 3 52 40
Orlowski, Bruno, Großhdlg. n. Aus-tuhr f. Möbelstoffe, Dekorations-stoffe, Teppiche, Decken, Wagen-stoffe, Autostoffe, Posamenten, Börsenstr. 16 4 20 51. 4 20 52
Die Zentrale verbindet mit Expedition, Lager, Buchhaltung, Prokurist, Privatkontor.
Orlowski, Bruno, Wohn. Haar-brückerstr. 1a 2 22 90
Orlowski, Emil, Sackh. Tabak-wagen u. Tabakwaren-Großhandl., Sackheim 40 3 18 12
Orlowski, Hubert, Kfm., i. Fa. B. Orlowski, Selkestr. 14, I 4 52 20
Orlowski, Joseph, Spez. Möbel-transport und Wohnungstausch, Vorst. Langg. 48 4 29 34
Orlowski, Otto, Zigarrenspezial-geschäft, Löhen, Langg. 1 (Eingang Lutherstr.) 3 54 46
Orlowski, Wilhelm, Handels-vertr., Walsche Gasse 3 3 20 06
Ormig-Vervielfältiger, + Buchungs-u. Arbeitsvorbereitungs-masch., Gen.-Vertretg. 2 10 25
Orschkowsky, Leo, Baugesch., Vorst. Langgasse 113 4 48 53
Ortel, Erich, Kapornet Str. 26 2 31 43

Orthopädische Klinik, + u. Schulungsanst. f. Körperbehinderte, Leiter: Prof. Walther Müller, General-Wever-Str. 10, Poliklin. Sprechst. d. werktägl. 9-12 Uhr. Privatsprechst. d. ärztl. Leiters werktägl. 10-12 Uhr \* 2 46 54
Therapeutische Abteilung (Bäder, Massagen, Elektromedizin), werktägl. 7 30-18 30 Uhr (2 46 55)
Orthopädische Versorgungs-stelle, Königsberg, Pr., Straße der SA zw. 26 u. 27 (3 28 88)
Orthopädische Werkstätten, + Inh. Carl Königstein, Straße der SA 68 3 79 28
Wohn. Straße der SA 70a 3 37 80
Orthopädische Werkstätten, + Inh. Albert Reinke, Stein-damm 16 3 39 62
Friedmannstraße 21 3 60 28
Ortskrankenkasse, + (s. Allge-meine Ortskrankenkasse).
Ortskrankenkasse f. das Gast-u. Schankwirtschaftsgewerbe, Französische Str. 1 3 12 93
OSBA Ostd. Siedlungs- und Bau-Artelngesellschaft, + Königsberg (Pr), Beekstr. 23, I 2 01 26
Oscher, Eugen, G. m. b. H., + Alteisen- u. Metallgroßhandl., Masch.-Demontage (7-16 Uhr), 2. Laakspeicherquerstr. 4-4a \* 3 10 43
Oschinski, Th., Gew.-Oberlehrer, Traugh. Pulverstr. 9, I 3 98 80
Oschilles, E., Obst u. Südrüchte, Hufenallee 74-76 2 21 58
Oschilles, Ed., + Mozartdrogerie, Mozartstraße 7 2 24 81
Oschilles, Ernst, + Gärtnerel-besitzer (3 68 69)
Oschilles, Herbert, Drogerie, Schindekopfb. 28 2 20 95
Oschilles, Hermann, Gastwirt, Gasthaus zur Einigkeit, General-Litzmann-Straße 45, 2 04 21
„Osilag“, + Ost. Speditions-u. Lagerhaus-Ges. m. b. H., Haupt-büro Vorst. Langg. 94, Stückgut-u. Massentransporte, Läger mit Gleis- und Wasseranschluß, Be-frachtung, Möbeltransport, Woh-nungsnachweis 4 15 50
Osram, G. m. b. H., Kommandit-ges., Verkaufslager Königsberg, Steindamm 5 \* 3 80 43
Oswald, Friedrich, Dr. med., Stabsarzt, Cranzer Allee 50a 3 35 73
Oswald, Karl, + Dipl.-Ing., Am Ausfallort 41, I 3 91 68
Ostbach, + Vertrieb national-sozialist. Schrifttum, H. Kloos, Hohenollernstr. 15 3 06 95
Ostd. Banbedarfs-Hdlg., + Inh. Hans Milwitzki, Baumaschin.-u. Geräte-Spezialhaus, Baueisenwar.-Großhdlg., Büro u. Lager, Vieh-markt 13 \* 4 10 38
Ostd. Brunnenvertriebs-Ges. Hagen & Co., + Dr. Wimmer, Junkerstr. 6 \* 3 04 64
Ostd. Centralheizungs-werk, + Inh. Hermann Kohnert, Ausfüh-rung v. Zentralheiz. u. sanitären Anlag., Büro u. Lag. d. Straße der SA 82 b/c 3 24 04. 3 19 17
Wohn. Hermann Kohnert, + Hoyerkerkerstr. 6 3 89 20
Ostd. Eisenbahn-Gesellschaft, Nordbahnhof, Adolf-Hitler-Platz 3, Bau und Betrieb von Eisen-bahnen und Kraftwagenlinien \* 3 45 46
Auskunft über Fahrplan u. Fahr-preise usw. bei den Bahnver-waltungslagen:
Cranzer Bahn, Nordbahnhof
Auskunft üb. Fahrplan u. Fahr-preise, Sonderfahrten, Omni-busbetrieb und Omnibusver-mietung 3 75 26
Auskunft über Güterverkehr, Güterabfertigung, Wagenbestel-lung 2 26 78
Betriebsleit., Verwaltung, Fund-büro 3 75 25
Betriebsleit., Kaminski, Wohn. General-Litzmann-Straße 32a 2 33 77

Vereinigte Dampfwäscherei wäscht mit feinsten Seifenflocken .Tel.22021

**Moch Ost. Eisenbahn-Ges.**  
Samlanbahn, Nordbahnhof  
Auskunft über Fahrplan und  
Fahrpreise, Sonderfahrten  
3 75 26  
Auskunft über Güterverkehr,  
Güterabfertigung, Wagenbestel-  
lung 2 25 18  
Betriebsleiter, Omnibusvermie-  
tung 3 30 38  
Verwaltg., Fundbüro 3 30 39  
Betriebsleiter Holsten, Wohn-  
Preyler Weg 12 2 29 79  
**Königsberger Kleinbahnen:** Klein-  
bahnhof Königstor,  
Güterabfertigung, Wagenbestel-  
lung, Omnibusvermietung  
3 55 04  
Verwaltung, Betriebsleiter  
3 67 15  
**Kleinbahnhof Volksgarten**  
Güterabfertigung, Umladestelle  
3 31 94  
Betriebsleiter Will, Wohn,  
Wildenbruchstr. 5 3 38 71  
**Ost. Eisenb.- u. Verkehrs-**  
**zeitung**, + s. Jussas  
3 66 56  
**Ostdeutsche Gärtner-Börse**,  
+ Hammerweg 70 2 25 56  
**Ost. Genossenschafts-**  
**verband (Schulze - Delitzsch)**  
e. V., + Königsberg Pr., Vorst.  
Langg. 77 4 50 36. 4 50 37  
**Ostdeutsche Hausfrau**, +  
Schloßstraße 6, I 3 50 59  
**Ost. Hefewerke Tilsit**, O.  
H. T.-Hefe, Versandstelle Stein-  
damm 34, Hof (3 53 09)  
**Ost. Kilscheeanstalt**, G.m.b.H.,  
+ a. „Preuß. Zeitung“.  
**Ost. Kühlerfabrik**, + Inh. Ing.  
Richard Schulz, Weidendam 9,  
Maschinen- und Motorenfabrik,  
Kühler-Neubau u. Reparatur, Zyl-  
linder- u. Kurbelwellen- Groß-  
schleiferei, Lager u. Anfertigung  
von Automobiliersatzteilen, Auto-  
federnfabrikation, Autozubehör,  
Dampf-Vulkanisieranst., Elektro-  
u. Autogen-Schweißerei, Repara-  
turwerk \* 4 60 61  
**Auf Anruf** vorstehender Nummer  
meldet sich die Zentrale,  
welche mit folgenden Stellen  
verbindet:  
Betriebsleitung  
Betriebsingenieur  
Technisches Büro  
Expedition  
Rechnungs-Abteilung  
Buchhaltung  
Hauptkasse  
Zylinder- u. Kurbelwellen-  
schleiferei  
Montage I  
Montage II  
Vulkanisieranstalt  
Autoteile u. Materiallager  
Einkauf  
Auto-Schnellwäscherei  
Großtankstelle  
Annahme u. Verkaufsstelle,  
Steindamm 158  
Nach Geschäftsschluß meldet sich  
die Nachtzentrale, diese ver-  
bindet mit:  
Automobilhilfsdienst  
(Bereitschaft nachts u. Sonntags)  
**Ost. Kunststeinwerke G. m.**  
**b. H.**, + General-Litzmann-Str.  
Nr. 70 2 28 66  
**Ost. Landw. Vertriebs-Ges.**,  
Großhandel m. landw. Bedarfs-  
art., Koggenstr. 29 3 34 25  
**Ost. Margarinwerke**,  
Brändlein, Holtz & Co., Hinter-  
lause 10, I 4 40 87  
**Ost. Marmorwerke**, + Peter  
Janssen, Nachf. Paul Schneider,  
Tragh. Mühlenstr. 3 3 60 62  
**Ost. Revisions- u. Treuhand-**  
**Aktiengesellschaft**, Speichers-  
dorfer Str. 165 4 54 04  
**Ost. Stahlbau-Gesellschaft**  
m. b. H., + Stahlkonstruktionen  
aller Art in genietet u. ge-  
schweißter Ausführung.  
Verwaltung u. Betrieb: Godriener  
Str., Prappeln \* 4 50 52  
Geschäfts-, Direktor P. Burg-  
winkel 2 53 18  
Börstinghaus, Prokur. 2 07 16

**Ost. Verlagsanstalt u. Druck-**  
**Korrel, G. m. b. H.**, + Selke-  
straße 3-4 \* 4 57 26  
Abt. Chemigraphie (4 57 26)  
Nach Dienstschluß: Verlagsdir.  
August Kasperleit (4 57 27)  
Betriebsleiter P. Makrutski  
(4 57 26)  
**Ost. Vermessungsbüro**, + H.  
Abeber, vereid. preuß. Vermess-  
ing, Friedrichsw. Allee 16 2 30 10  
**Ost. Wachsschmelze**, Günther  
Westphal & Co. + Alter Graben  
Nr. 25 3 06 11  
**Ost. Waschanstalt**, + Kohl-  
gasse 3 3 74 69  
**Ost. Werbe-Zentrale**, + s.  
Jussas 3 66 56  
**Ost. Zentralgenossenschafts-**  
**bank e. G. m. b. H.**, + Kö-  
nigsberg Pr., Vorst. Langg. 77  
4 50 36. 4 50 37  
Außerdienstlich sind zu erreichen:  
Bankdir. Ernst Bohl, Theater-  
platz 5e (4 50 37)  
Dr. Erich Schimmelpennig,  
Vorstandsmittglied, Hammer-  
weg 19 (4 50 36)  
**Ostendorf**, + Landgerichtsprä-  
sident, Hardenbergstr. 4-6 2 25 66  
**Ostendorf, Frida**, Frau, Stein-  
straße 4, I 2 29 41  
**Oster & Co.**, + Kohlenäure-,  
Sauerstoff-, u. Bierdruckapparat-  
Fabriken, Weidendam 10  
4 26 45. 4 26 46  
**Ostermeyer, W.**, Dr. iur., i. f. A.  
Bernh. Wichler, Kgl. Schwed.  
Konsul, Herzog-Albrecht-Platz 1  
3 64 63  
**Osterode, Franz**, Brauereidir.,  
Krönchenstr. 4 3 27 28  
**Osterode, Gustav**, Getreide,  
Saaten, Düngemittel, Futtermag.,  
Gen.-Litzm.-Str. 81 2 01 27  
**Osterrieder**, + Maschinenzentrale  
Rathenow, Original Osterrieder-  
u. Erntehilfe-Höfenförderer, Ein-  
bau-Anlagen, Alfa-Grifer-Auf-  
züge, Elektro-Doppelwinden, s.  
Georg Hager, Philosophend. 7  
\* 4 63 61  
**Osterrieder, G. m. b. H.**, + För-  
deranlagen, Lutrach, s. Schlieden  
& Timnik 4 44 21. 4 42 21  
**Ost-Europa-Markt**, + Zeit-  
schrift d. Wirtschaftsinstituts  
f. d. Oststaaten, e. V., Adolf-  
Hitler-Str. 6-8 (Ostmessehaus)  
\* 3 44 22  
**Ost-Europa-Verlag, G. m. b. H.**,  
Königsberg Pr., + Adolf-Hitler-  
Straße 6-8 (Ostmessehaus)  
\* 3 44 22  
**Ostfunk**, + Funkzeitschrift,  
Theaterstr. 11/12 \* 3 43 21  
**Ostglas Rudolf Florin**, +  
Flachglas-Großhandlung, Burgen-  
landstraße 4b 4 10 57  
**Ost-Musik**, Musikwaren u. Zu-  
behör, Saiten, Schallplatten,  
Steindamm 115 3 33 13  
**Ostheider, Walter**, Bankproku-  
rist, Waldburgstr. 23 3 95 75  
**Ostkraft**, Ostdeutscher Kraft-  
wagenbr., Inh. Benno Mueller,  
Autoferttransporte - Spedition  
Lagerung, Holländerbaumstr. 6  
3 87 88  
**Ostland, G. m. b. H.**, Werkstätten  
f. Eisenkonstruktionen u. Appa-  
ratabau Tharauer Straße 26  
\* 4 10 34 u. 4 10 70  
**Ostmarken-Rundfunk, Ver-**  
**triebsgesellschaft Geissler**  
& Co., Verkauf v. Rundfunkger.  
aller Art, Steindamm 18  
3 86 36. 3 84 01  
**Ostpreußenbau**, Ostpr. Hand-  
werker-Bau-Genossenschaft, e. G.  
m. b. H., Adolf-Hitler-Str. 22  
\* 2 46 05  
**Ostpreußenhilfe**, e. G. m. b.  
H. (Fürsorge f. Lungenkranke),  
Powundener Str. 16 2 11 08  
**Ostpreußenstall**, + Pächter  
Wilh. Kindermann, Cranz. Allee 26  
3 60 59

**Ostpreußenwerk Aktien-**  
**Gesellschaft**, + General-Litz-  
mann-Straße 15  
Direktion,  
Sekretariat,  
Pressestelle,  
Zentral-  
verwaltung:  
Technische Ab-  
teilung:  
Betriebs- u. Bau-  
abteilung,  
Überspannungs-  
netz u. Kraft-  
werke,  
Abteilung Hoch-  
n. Tiefbau,  
Verwaltungs-Abtei-  
lung,  
Kaufmännische Ab-  
teilung,  
Zentrallager,  
Abteilung Ueber-  
landwerk Kfg.:  
Technische Ab-  
teilung,  
Kaufmännische  
Abteilung,  
Lager Hans-  
Sagan-Straße,  
Wirtschaftsgruppe  
Elektrizitäts-  
versorgung Be-  
zirksgruppe Ost-  
preußen,  
Elektriz.-Kredit-  
genossenschaft,  
e. G. m. b. H.,  
Elektro-Vertrieb  
Ostpr. G. m. b. H.,  
Gesellschaft für  
Kleinwohnungs-  
bau m. b. H.,  
Landkreis-Elektri-  
zitäts-Versorg.,  
Elbing, G. m.  
b. H.  
Umspannwerk Cosse:  
Obering. Kritzer,  
Obering. Kunde,  
Obering. Bischoff,  
Ing. Bloeck  
Obering. Kusche-  
witz,  
Ing. Lehnerdt  
Hauptschaltstation Beydrillen  
2 45 32  
Betr.-Monteur Meller  
2 28 67  
Nach Dienstschluß um 16 1/2 Uhr  
Sonabend 13 Uhr sind zu  
erreichen:  
Obering. Mundorf, Dieffenbach-  
straße 31 2 31 61  
Obering. Bischoff, Hammer-  
weg 38 2 13 34  
Betr.-Ing. Pudlas, Hammer-  
weg 117 2 04 58  
Betr.-Ing. Hartung, Ziethen-  
platz 6 2 25 71  
Betr.-Insp. Bettkober,  
Beethovenstr. 33 2 33 16  
Obering. Kunde, Ziethenpl. 8  
(2 52 80). (2 45 38)  
Obering. Kuschevit, Beethoven-  
Straße 20  
(2 52 80). (2 45 38)  
Ing. Bloeck, Samlandweg 8  
(2 52 80). (2 45 38)  
Ing. Lehnerdt, Ziethenplatz 8  
(2 52 80). (2 45 38)  
Für Unfälle: Max Thaurau,  
Stranßtr. 15 2 26 49  
Pressestelle: Salau, Hammer-  
weg 88 2 27 21  
Hausmeister Kraft, Jensen-  
straße 2 2 48 43  
Kraftwagenführer Eglinski,  
Jensenstraße 2 2 48 45  
Kraftwagenführer Hansen,  
Jensenstr. 2 2 48 44  
Kraftwagenführer Goergens,  
Ziethenplatz 6 2 21 37  
Kraftwagenführer Kugler,  
Lehrsstraße 1 3 13 34  
Kraftwagenführer Pieger,  
Ziethenplatz 6 2 21 37  
Kraftwagenführer Ritter, +  
Krausallee 17 2 51 80  
Kraftwagenführer Thalau,  
Schrotterstr. 187 2 16 80  
Zentrallager, Hans-Sagan-Straße  
2 46 43  
**Ostpr. Bau- u. Siedlungs-**  
**gesellschaft m. b. H.**, +  
siehe Ostpr. Heimstätte.  
**Ostpr. Bekenntnisynode**,  
Bruderrat, + Burgkirchen-  
platz 8 3 39 42

**Ostpr. Beratungsstelle für**  
**Wärmewirtschaft**, Parade-  
platz 9 3 80 26  
**Ostpr. Bibelschule**, + siehe  
Bibelschule 3 23 96  
**Ostpr. Blindenanstalt**, + s.  
unter Provinzial-Blindenschule  
mit Helm  
**Ostpr. Blindenverein e. V.**,  
Sitz Königsberg Pr., Geschäfts-  
stelle Hindenburgstr. 51, pt.  
2 19 93  
**Ostpr. Dampfkesselrein-**  
**igungs-Institut**, + Vogel-  
gasse 3 3 64 40  
**Ostpr. Donar-Türen-Lager**  
s. unt. Richard  
**Ostpreussische Düngelkalk G.**  
**m. b. H.**, Zweigstelle Königs-  
berg (Pr), Schrötterstraße 39  
2 22 04  
Nach Dienstschluß:  
Mensch, Arthur + 4 52 95  
Zillmer, Wolf + 2 19 43  
**Ostpr. Feuerungsmaterial-**  
**Einkaufs-Genossenschaft**,  
e. G. m. b. H., + Junkerstraße  
Nr. 15, I \* 3 04 61  
**Ostpr. Feuerungsmaterial-**  
**Verkaufsges. m. b. H.**, +  
Junkerstr. 15, I \* 3 04 61  
**Ostpr. Flachsverwertungs-**  
**genossenschaft e. G. m. b. H.**, +  
Königsberg, Gen.-Litzm.-Str. 27-33  
f. Ortsgespräche \* 2 42 11  
f. Ferngespräche \* 2 41 71  
**Ostpr. Fleischwarenwerke**  
**Aktiengesellsch.**, + Liebig-  
straße 1-3 2 34 43. 2 12 02  
**Ostpr. Frauenhilfe, E. V.**, +  
Prov.-Verb. d. Ev. Frauenhilfe,  
Rhesastr. 18, II 3 58 49  
**Ostpr. Geolog. Heimatsamm-**  
**lung**, + Lange Reihe 4  
3 06 83  
**Ostpr. Getreide-Wirtschafts-**  
**und Handelsvereinigung e.**  
**G. m. b. H.**, Sitz Königsberg,  
Pr., Sattlergasse 5 \* 4 62 01  
Lager: Kfg. Lagerhaus 2 22 61  
Lager Lastadie 24 3 62 30  
**Ostpreussischer Gewürz-**  
**trieb**, F. H. Barth, Am Ziegel-  
hof 4 3 64 48  
**Ostpr. Glashandels-Akt.-Ges.**,  
Cranzer Allee 135-153  
\* 3 53 01  
**Ostpr. Güter- u. Hypotheken-**  
**Vermittlungs-Ges. m. b. H.**,  
+ Steind. 179, II 3 20 57  
**Ostpr. Handweberei**, + Vorst.  
Langgasse 133 4 40 10  
**Ostpr. Hauswäscherei**, + jetzt  
Vereinigte Dampfwäscherei, Hin-  
denburgstr. 49 \* 2 20 21  
**Ostpr. Heimstätte, G. m. b. H.**,  
+ Provinzielle Wohnungsfürsorge-  
ges. u. Ostpr. Bau- u. Siedlungs-  
ges. m. b. H., Hauptgeschäfts-  
stelle Bernerkestraße 9  
f. d. Ortsverkehr \* 2 41 41  
f. d. Fernverkehr \* 2 49 41  
Nach Büroschluß sind zu errei-  
chen:  
Hauswart 2 49 42  
**Ostpr. Hochschulkreis**, +  
Landeshaus \* 3 43 71  
**Ostpr. Imprägnierwerke, G.**  
**m. b. H.**, + Fabrikverv. Kö-  
nigsberg, Kaibahnhof 4 34 88  
Leitung nach Geschäftsschluß:  
2 21 86  
**Ostpr. Kartonnagenfabrik**  
Ernst Borm, + Inh. Rich.  
Schaak, Sackb. 67 \* 3 22 77  
**Ostpr. Kistenfabrik**, Inh. M.  
Bressem, Bartensteiner Str. 18  
4 48 67  
**Ostpr. Kleinbahnen Aktien-**  
**gesellschaft**, + Str. d. SA 68  
f. d. Ortsverkehr \* (3 43 71)  
f. d. Fernverkehr \* (3 84 71)  
3 81 64  
**Ostpr. Kriegsbeschädigten-**  
**u. Erwerbsbeschädigten-**  
**Werkstätten G. m. b. H.**, +  
Weidendam 34, pt. 4 02 66  
**Ostpr. Landgesellschaft m.**  
**b. H.**, Theaterstraße 4  
f. d. Ortsverkehr \* 3 42 16  
f. d. Fernverkehr \* 3 32 03

**Ostpr. Landschaft**, + siehe  
Landschaft.  
**Ostpr. landwirtschaftl. Be-**  
**rufsgenossenschaft** +  
Prinzenstraße 7  
s. auch unter Landeshauptmann  
werktag v. 7.30-18 Uhr  
f. d. Ortsverkehr \* 3 43 71  
f. d. Fernverkehr \* 3 84 71  
**Ostpr. landwirtschaftliche**  
**Genossenschaftsbank** -  
Raiffeisen - e. G. m. b. H., +  
General-Litzmann-Str. 27/33  
f. d. Ortsverkehr \* 2 42 11  
f. d. Fernverkehr \* 2 41 71  
**Ostpr. Mädchen-Gewerbe-**  
**schule** 2 09 32  
**Ostpr. Pächterkreditbank e.**  
**G. m. b. H.**, Hintertragheim  
Nr. 11, II 3 65 75  
**Ostpr. Pflaster-Anstalt**, +  
M. Martens, Hufenallee 80, pt.  
2 27 26  
**Ostpr. Prov.-Verein f. Innere**  
**Mission**, + Tragh. Pulverstr. 32, I  
3 83 28. 3 75 28. 3 62 34  
**Ostpr. Regenmäntelfabrik**,  
Bary & Co., + Schüring-  
straße 4 4 16 66. 4 45 26  
**Ostpr. Revisionsverein**, +  
(8-16. Sonnabend 8-14), Wei-  
dendam 3 \* 4 15 12  
**Ostpr. Saatucht-Gesellschaft**  
**m. b. H.**, „Nordost“, Liszt-  
straße 4 2 24 20. 2 24 21  
**Ostpr. Saatucht-Gesellschaft**  
**m. b. H.**, „Nordost“, Vogel-  
straße 21-22 3 59 64  
**Ostpr. Schweinezuchtgesell-**  
**schaft e. V.**, + Vogelweide  
Nr. 11 2 47 51  
**Ostpr. Serunwerk G. m. b. H.**,  
Steind. 37, I \* 3 81 75  
Die Zentrale verbindet mit:  
hum. med. Abteilung,  
vet. med. Abteilung,  
Abt. f. Vorratsschutz u. Schä-  
dlingsbekämpfung  
Versand-Abteilung, + Wrangel-  
straße 31 3 55 80  
Nach Geschäftsschl. zu erreich-  
en: Rich. Morgenroth, Direktor +  
Herz.-Albrecht-All. 39 3 34 28  
Prok. Franz Raabe, Tiergarten-  
straße 57 2 09 23  
**Ostpreussische Sonntagspost**,  
+ Theaterstraße 11/12  
\* 3 43 21  
**Ostpr. Sparkassen- u. Giro-**  
**verband**, + Brodbänken-  
straße 21/22 3 41 46  
**Ostpr. Verein für Feuer-**  
**bestattung e. V.**, + Münz-  
straße 29 3 13 02  
**Ostpr. Werbe-Dienst**, +  
Drummstraße 45/46 3 04 30  
**Ostpr. Stadtschaft**, + Kneiph.  
Langgasse 1-4  
f. Ortsgespräche \* (3 40 55)  
f. Ferngespräche \* (3 10 45)  
**Ostpr. Straßenbau- u. Wal-**  
**zenbetrieb Paul Meyer G.**  
**m. b. H.**, + Königsberg Pr.,  
Hermannallee 14 2 52 15  
**Ostpr. Stutbuch f. schwere**  
**Arbeitspferde, E. V.**, + Schu-  
berstr. 15 2 11 42. 2 11 43  
**Ostpr. Stutbuchges. f. Warm-**  
**blut** Trakeiner Abstammung e. V.,  
Verband ostpr. Warmblutzüchter,  
Am Wallring 30 (Schlageterhaus)  
3 28 96. 3 28 97  
**Ostpreussische Verwaltungs-**  
**Akademie e. V.**, Goltzallee 13  
2 27 70  
**Ostpr. Zentralgenossenschaft**  
**f. Viehverwertung, e. G. m.**  
**b. H.**, + Vorst. Langg. 111  
4 53 70  
nur f. d. Fernverkehr 4 04 94  
**Ostrowski, v., Otto**, Ubrun -  
Schmuck Bestecke, Vorst. Lang-  
gasse 96/97 4 47 75  
**Ostwald, Bruno**, Elektro-Groß-  
handel, u. Rundfunkvertretungen,  
Vorst. Langgasse 20 4 56 47  
Wohn. Hermannallee 2 2 37 51

Wachschutz-  
u. Schließdienst  
Ruf 375 38

Vereinigte Dampfwäscherei wäscht mit feinsten Seifenfloeken · Tel. 22021

**Ostwald, Heinrich**, Forststr., Am Stadtwald 29, I 2 20 63  
**Ostwald, Heinrich**, Schlossermstr., Kathöfische Straße 37c 3 79 73  
**Ostwald, Paul**, Möbelhandlung, Steindamm 171b 3 99 57  
 Wohn. Steind. 171a, II (3 99 57)  
**Otis-Aufzugswerke G.m.b.H.**, Berlin, + Vertretung Königsberg, Vertr. Ing. Max Domning, Altst. Tränkg. 3-4 3 00 90  
**Ott, Adolf**, Altkstr. 4 2 47 01  
**Ott, Fritz**, Maschinenbaumeister, Schlosserei f. Maschinenbau u. Eisenkonstruktion, Hans-Sagan-Straße 91 2 51 31  
**Otte, Willy**, Ton-Ing. d. Reichs-senders Königsberg, Cranzer Allee 76a/b 3 04 49  
**Ottengruber, Walter**, Flugkapitän, Richterstr. 3 2 28 52  
**Ottlie - Hoffmann - Saal**, + Vorderroßg. 41-42 (Alkoholfr. Speisehaus) 3 14 09  
**Ottmann, Ernst**, Kfm., Vertr. d. C. F. Heyde A.-G., Lackfabrik, Tapeten-Goltzallee 26b 2 15 65  
**Otto & Woltzack**, Buchdruckerei, Schiefer Berg 12 3 26 86  
**Otto, Erich**, + Jägerkrug, Knip-rodstraße 24 3 61 78  
**Otto, Günter**, + Vertr. d. Junker & Ruh A.-G., Schnür-lingstraße 19 4 31 00  
**Otto, Kurt**, Textilvertretungen, Altroßg. Predigerstr. 7 3 32 16  
**Otto, Robert**, Lebensmittel, Weine, Spirituosen, Lizenzen, Grabenstr. 25 3 61 79  
**Otto, Walter**, Universitätspro-fessor, Straße der SA 10, III 3 25 62



**Paape, W.**, Dr., Oberstabsapo-theker, Hagenstr. 78 2 14 91  
**Pabst, Anton**, Vertr. d. Fa. F. Reichelt A.-G., Zietenstr. 16, II 2 13 41  
**Pabst, Hans**, Spezial-Vertrieb ärztl. Instr. u. Zahnwaren, Vik-toriastraße 3, I 4 05 63  
**Pachnlo, Frau**, Amalienau, Resi-denzstraße 8 2 52 75  
**Pachot, F.**, Reisevertr. d. Fa. C. W. Kemp Nachf., A.-G., Stet-tin, Königseeck 6, III 3 56 97  
**Pacht, Emil**, Fleischermeister, Alter Garten 52 4 22 64  
**Packelsohn, Gebr.**, Sarg-, Bau-u. Möbel-Tischlerei, Hinterroß-garten 25 3 52 47  
**Packhäuser, Herbert**, Bäckerei, Sternwarstr. 53/54 3 29 40  
**Packhäuser, Otto**, + Bäckerei, Konditorei u. Kaffee, Villenkolo-nie Juditten, Hammerweg 133 2 47 02  
**Packheiser, Wilhelm**, Kfm., Kolonial-u. Delikatwaren, Kreuzstr. 33/34 3 66 43  
**„Packhofs-Arbeiterinstitut“**, öffentl. Güterbearbeitungsstelle, Holländerbaumstraße 19-20 3 00 65  
**Packmohr, Erich**, Autofuhr-betrieb, Arndtstr. 17a 2 25 59  
**Packroff, F. A.**, + Kolonialw.-Delikat.-Wild-, Gefl.-, Fisch-u. Weinhdl., Mitteltrhg. 23 3 06 55  
**Packroff, Friedrich**, Handelsver-tr., Bobberger-Mignon, Neu-roßg. Schulstr. 2a 3 60 74  
**Paduck, Paul**, + Vertr. Loeb & Suthem, Pelzwarengroßhandlg., Junkerstr. 13-14 3 68 27  
 Wohn. Schützenstr. 1 (3 68 27)  
**Paech, Dr.**, Rechtsanw. am Ober-landesgericht, Tragh. Pulver-straße 3 3 86 32  
**Pädagogische Verlagsgemein-schaft Ostpreußen G.m.b.H.**, Sturm-Verlag Ferdinand Hirt, Tragheim, Kirchenstraße 22 3 88 39. 3 20 83

**Paetsch, A.**, + Kürschnermstr., Burowstr. 3 3 84 52  
**Paetsch, Adolf**, Zuckerwaren-fabr., früh. Albert Prejawa, G.m.b. H., Paulstr. 3 3 34 70  
**Paetsch, Bruno**, Klempneri, In-stallations-u. Bedachungsgesch., Sackh. Neue Gasse 1a 3 12 46  
**Paetsch, Edwin**, Handelsvertr., f. Lebensmittel-Großhdl., Koggen-straße 38 3 03 92  
**Paetsch, Fritz**, Fleischermstr., Jerusalem Str. 35 4 29 20  
**Paetsch, Gertrud**, Fran. i. Fa. Gräfe & Unzer, Dürerstraße 50 2 32 54  
**Paetsch, Gustav**, Eisen- u. Me-tallkunst, Galvanische Anstalt, Weidendam 33 4 16 25  
**Paetsch, Kurt**, Getreide, Saat-en, Futte-r- u. Düngemittel, Kommissionen, Börsenstr. 12, I 4 15 40. 4 15 41  
 Wohn. Burowstr. 3 3 84 52  
**Paetsch, Robert**, Handelsvertr., Koggenstr. 38 3 03 91  
 Wohn. Ottokarstr. 4 2 17 68  
**Paetzel, Elisabeth**, Hagen-straße 47 2 54 69  
**Paetzel, Otto**, Kfm., Kanzler-straße 5 2 30 19  
**Paetzel, Paul**, + Zahnarzt (9 bis 13, 15-18), Steind. 119-121 3 65 78  
**Paetzel, Woll**, Elektro-Ingenieur, Auerswaldstr. 8/10 3 05 31  
**Pagel, Max**, + Fischhdlg., Kont. u. Lager Vorderloms 37b 4 41 27  
 Zweiggeschäft Steindamm 32 (4 41 27)  
**Pahlke, Bäckerstr.**, Friedmann-straße 19, pt. 3 72 33  
**Pahlke, Adolf**, Gemüse-, Obst-u. Südruchthdlg., Hufenallee 53 2 20 50  
**Pahlke, Carl**, Tankstelle u. Ga-ragen, General-Litzmann-Str. 35 2 09 21  
**Pahlke, Erwin**, + Werbehüro, Albambrabaus, Steind. 119-121 3 37 20  
 Privat + Gr. Schloßteichstr. 8 über 3 24 49  
**Pahlke, Fritz**, Autofuhrbetrieb u. Spedition, Neuer Graben 21 3 06 40  
**Pahlke, Fritz**, Obst und Süd-früchte, Burgstr. 1-2 3 28 87  
**Pahlke, Gustav**, + D.L.R.G., Schrötterstr. 175 2 11 19  
**Pahlke, Gustav**, Lastautofuhr-betrieb, Lobekstr. 16, III 3 79 05  
**Pahlke, Horst**, Maßschneide-ri, Schnüringstr. 27, Eing. Georgstr. 4 56 31  
**Pahlke, Hugo**, Kalthöfische Straße 20 3 23 13  
**Pahlke, Kurt**, Fleischermeister, Kranichweg 43 2 05 94  
**Pahlke, Kurt**, Außenbeamter d. Maschinen-gesellschaft m. b. H., Hagenstr. 72 2 09 71  
**Pahncke**, + Rechtsanw. u. Notar, Büro Kai 13 3 54 20  
 Wohn. Julienthal I, II 2 50 27  
**Pajonzek, Robert**, + 3 20 22  
**Paknusch, Carl**, Verbands-Ober-revisor, Sebnarnhorststraße 3 2 30 97  
**Pakutz, Werner**, Kriegsgeser.-Rat d. Lw., Aschmannallee 7 2 20 27  
**„Palaestra“**, Restaurant und Café, Inh. Ernst Werner, Sa-mitter Allee 9 3 03 73  
**Palakst, Heinz**, Gerüstverleih-geschäft, Maloreibetrieb, Selke-straße 14a, III 4 08 13  
**Palast-Café am Roßgärtner Markt**, Kaffee, Straße der SA 49-50 3 32 87  
**Palenczak, G.**, Maßschneide-ri, Melanchtonstraße 6 3 37 62  
**Pallner-Bergau, Elisabeth**, Dr. med., Kinderärzte; Praxis Tragh. Kirchenstr. 71, I 3 07 58  
 Wohn. Hufenallee 35 (3 07 58)  
**Palkowsky, Georg**, Hypotheken, Grundstücke, Verwaltungen, Agen-tur d. Deutschen Hypothekenbank, Weimar, Theaterpl. 10-11 3 37 33

**Palm, H. Nachf.**, Inh. G. Reim-mann, chirurg. Instrumente und Bandagen, Schleiferei mit Kraft-betrieb, Holzstr. 4 3 74 13  
**Paltzo, Joachim**, + Leiter d. Reichspropagandaaemtes Ostpreu-ßen, Hagenstr. 24b (3 23 58)  
**Pancritius, Karl**, Reichsbank-dir-ektor a. D., Ziegelstr. 20 3 19 10  
**Pangritz, A.**, Meierei, Lebens-mittelgeschäft, Palwestr. 31 4 01 84  
**Panitzki, Oberleutnant**, Süder-mannstraße 26 3 31 08  
**Panka, Kurt**, Elektrotechnik, Radio, Motoren - Reparaturen, Rippenstr. 27, pt. 3 25 14  
**Panka, Paul**, Elektromstr., elektr. Licht- u. Kraftanl., Gas, Wasser, Radio, Lindenstr. 34 4 19 12  
**Pankow, Helene, Walter Jahake**, + Zahnpraxis, Kneiph. Lauggasse 21 3 27 40  
**Pankuweit, Hugo**, Reichsbank-Oberinspektor, Bachstr. 23, I 2 37 59  
**Pantel, Max**, + Kfm., Mitinh. d. Fa. Tietz & Kranz, Wohn. Ottokarstr. 10 (3 98 28)  
**Pansenhagen, Erich**, Auto-fuhrhalterei und Kiesvertrieb, Steind. 100/101 Hth. II 3 56 39  
**Pansenhagen, Gertrud**, Witwe, Am Flicß 9, I, Grth. 3 00 96  
**Panzer, Conrad**, + Handels-u. Generalvertr., Wrangelstr. 32, II 3 13 82  
**Panzer, Else**, Frau, Landwirtin, Tiergartenstr. 49c 2 12 23  
**Pape, Gertrud**, + Papierwaren, Bürobedarf, Drucksachen, Vorst. Lauggasse 74 4 46 94  
**Pape, Walther**, Dr., Oberstve-ri-när u. Korpsveterinär d. I. Ar-meekorps, Friedrichswalder Allee 29 2 16 75  
**Papendieck, Magistrats-Baurat** a. D., Körteallee 20 2 15 40  
**Papendieck, Max**, Kaufmann, Schützenstr. 3, II 3 23 75  
**Papendieck, Willl**, Geschäftsf. d. Ganes I d. Deutschen Turners-chaft, Luisenallee 4 2 51 57  
**Papke, Erich**, Kfm., Am Stadt-wald 3, pt. 2 14 82  
**Paprotta, Friedrich**, Bücher-revisor u. Helfer in Steuersachen, Kalthöfische Str. 16 3 84 18  
**Paprottkä - Gebr.**, Sägewerksmaschinen Lokomobilen der Fa. Esterer A. G. Industrieerzeugnisse Sattlergasse 7 4 32 83  
 Wohn. G. Paprottkä Mozartstr. 13 (4 32 83)  
**Para-Großhandlung**, + Büttel-platz 4 3 63 12  
**Paragon Kassenblock A.-G.**, + Berlin, Oberschönweide, Bezirks-vertretung W. Denow, Kbg. Pr., Vorst. Langgasse 103 4 40 40  
**Paranenkin, Willl**, Malermstr., Bärensstraße 6, I 3 64 39  
**Parbs, Reinhold, Nachf.**, Inh. Otto Schulze, Papiergroßhdlg. u. -verarbeitg., Buchdruckerei, Tüben-fabrikation, Büchertisch, Kneiph. Langg. 54 3 02 95. 3 02 71  
**Parczanny, Hedwig**, Lawsen, Straße 1058, am Hammerweg 2 49 80  
**Pareigat u. Dunse**, Wäsche- u. Schürzenfabr., Textilwarengroß-hdlg., Sattlerg. 12 4 06 46  
**Pareigat, Franz**, Vertr. f. Textil-waren, Knochenstr. 35 4 34 34  
**Parfümerie Favorit**, Inh. Frieda Klein u. Elisabeth Wieck, Parade-platz 11 3 67 12  
**„Parfümerie Goldblüte“**, Inh. Helene Schories, Altst. Lan-gasse 18 3 62 23  
**Parfümerie am Zoo**, Inh. Willy Markowski, Hufenallee 25 2 07 12  
**Paries, Heinz**, Kaufmann, Hinterloms 17 4 35 41  
**Park-Hotel**, + Hintertragh. 33 \* 3 45 25  
 Direktor Strunskus (3 45 25)  
 Weinkeller Park-Hotel, Hinter-tragh. 33a 3 24 60

**Park Schönbusch**, + Rest. u. Gartenbetr., Inh. Karl Zilkenth, Schönbuscher Straße 5 4 40 46  
 Wohnung 4 37 29  
**Park Schönfließ**, + (Fremden-zimm.), Gartenlokal 4 19 58  
**Parkeet-Stabfußboden-Lagerer Erich Köhler**, + Schnüringstraße 1 4 10 42  
**Parkeetgeschäft Köhler, Wilhelm**, + Quednau-Kbg., Ringstraße 74 3 64 87  
**Parplies, Hermann**, Autofuhr-betrieb, Vorst. Langgasse 115 4 09 95  
**Parschau, Erich**, Auto-Reparatur-Werkstatt, General-Litzmann-Straße 35 2 50 17  
 Wohn. Mozartstr. 2 2 50 17  
**Partikel, Alfred**, Professor a. d. staatl. Meisterateliers, Dürer-straße 41 2 51 96  
**Pascherat, W.**, + Hoverbeck-straße 39a 3 30 00  
**Paschke, Max**, + Vertr. d. Fa. Dr. Bichtemann & Co., Hamburg, Gen.-Litzm.-Str. 110 2 08 29  
**Passeau, W. & Wark**, Kaffee-größterei, Schnüringstr. 1 4 24 33  
**Paske, Arthur**, Justizoberinsp. d. Lw., Augustastr. 12 3 97 70  
**Passage-Lichtspiele, G.m.b.H.**, Passage Roßg. 6-7 3 32 56  
**Pasarge, Anna**, Frau, Straße der SA 34 3 81 63  
**Passarge, Elisabeth**, Frau, Ge-richtsrendantenwitwe, Hintertrag-heim 19 3 79 48  
**Passarge, Käthe**, Konkretorin i. R., Burgenlandstraße 8, pt. 4 45 42  
**Passarge, O.**, Eisenbahnbau, Lan-deskultur u. Tiefbau, Beton-u. Eisenbetonbau, Luisenallee 32/34 2 52 89  
 Lagerplatz Hardershof, Zement-warenfabrik 2 19 07  
**Passarge, Wanda**, staatl. gepr. Dentistin (9-12, 15-17, 26, Sbd. nachm.), Hufenall. 78, I 2 36 72  
**Passenheim, Fuhrhaltere**, Hans-Sagan-Straße 15a 2 13 77  
**Passenheim, Erich**, Kolonialw.-Geschäft, Insterburger Straße 4 3 75 80  
**Passenheim, Fritz**, i. Fa. Drese Nachf., Tischlerei m. Maschinen-betr., Vorst. Langg. 99 4 18 28  
**Passenheim, Heinrich**, Elektro-meister, Sackh. Mittelstraße 15 3 14 91  
**Passenheim, Willl**, Konzert-sänger, Kupfiterstr. 5a 3 55 17  
**Paßlack, Otto**, Umzüge, Last-traghänge, Borchertstr. 3/4 4 34 35  
**Pasternack, Gustav**, Inhaber Gustav Goede, Feinbäckerei, Schönbergerstr. 11 3 69 06  
**Pasternack, Richard**, Hinter-tragh. 17, I 3 27 68  
**Patabel**, + Schienen, Schwellen, Loks, Schubertstr. 9 2 29 23  
**Patentbüro Luks**, + Vorstadt, Langgasse 39 4 54 20  
**Patermann, Artur**, Eisenhäh-ling, Vereinsvorst. des Juditter Spar-u. Darlehnskassenvereins, Juditter Allee 72 2 00 62  
**Pathologisches Institut**, + Coppernicusstr. 3-4 3 60 48  
**Patschke, Major**, Auerswald-straße 26 3 32 97  
**Patz, Walter**, Büro u. Lager Friedrichsburgstr. 15 4 23 33  
 Whn. Rantauer Str. 3 (4 23 33)  
**Patzig, Goltzall**, 20, II 2 53 47  
**Patzig, W.**, Ing., Ing.-Büro u. Vertretg. für Industrie- u. Werk-bedarf, Aweid. Allee 161 4 26 01  
**Patzke, Arthur**, Mozartstr. 30 2 13 61  
**Patzke, R., Nachf.**, Fritz Christ, Uhrfurnituren u. Werkzeug-Hdlg., Koggenstraße 42 3 28 52  
**Paugstadt, Ernst**, Friseurmstr., Damen- u. Herren-Salons, Werk-statt f. Haararbeiten u. Haarschmuck, Theaterstr. 7 3 16 98

**Paul, Albert**, Rest. r. Yorkstüb-chen, Yorkstraße 50 3 17 10  
**Paul, Gebrüder**, Inh. B. Peters, Koggenstr. 6, Fritz-Tischerse-Platz 5; Technische Abt.: Groß-handlung techn. Bedarfsartikel, Chirurgische Abt.: Arzt- u. Kran-kenhaus-Einrichtungen Beide Abteilungen 3 01 85  
 Chir. Abteilung 3 01 65  
**Paul, H.**, + Nachf., Artur Go-dau, Autobus- u. Lastkraftwagen-vern., Unterhaber. 89 4 13 42  
**Paul, Johannes**, Dr. med., Nerven-arzt (Sprechst. 10-12, 16½-18 auß. Mitw. nachm. u. Sonnb.), Paradeplatz 22, II 3 39 80  
 Leitender Arzt d. Nerven-Abt. u. Hirnverletzen-Station d. Kran-kenhauses v. Roten Kreuz + Tragh. Pulverstr. 12a 3 70 93  
**Paul, Marie**, + Ritterstraße 31 2 23 28  
**Paul, Rudolf**, Stadtrat a. D., Künckelstraße 18 2 50 09  
**Paul, W.**, Heringsseinfuhr, Ober-laa 24 3 50 54. 3 78 22  
**Paul, Wilhelm**, Malermeister, Hindenburgstr. 79 2 12 36  
**Paul, Willl**, + Prokurist d. Fa. Ivers & Arlt, Am Ziegelhof 11 3 13 49  
**Paulat, Walter**, + Prokurist d. Fa. Seidenhaus Erich Dietz, Gen.-Litzmann-Str. 30, I 2 36 23  
**Paulekuhn, Eugen**, Dr. iur., Rechtsanw. b. Oberlandesgericht, Kantstraße 11 D 3 87 89  
**Pauli, Carl**, + i. Fa. Albert Bank, Selkestraße 16 4 50 39  
**Pauli, R.**, Holzschneidender f. Laub- u. Nadelholz, Lizenzen, Graben-straße 23 3 20 24  
**Pauli, Walter**, Tabak- u. Zucker-warengroßhandlg., Giesebrecht-straße 1, II 3 94 18  
**Paulini, Berthold**, Holzmakler, Kontor Goltzallee 12 2 10 80. 2 11 80  
 Wohn. Goltzallee 12 (2 11 80)  
**Paulini, Elise**, + Malerin i. angew. Kunst Steindamm 84/86 3 83 27  
**Paulini, Johannes**, + Dr., Zahn-arzt, Steind. 84/86 3 83 27  
**Pauls, Erich**, + Kneiph. Lang-gasse 9 3 58 45  
**Pauluhn, Otto**, Malermeister, Turnerstraße 5 4 15 45  
**Paulusch, Ernst**, Fleischermstr., Kaiserstraße 35 4 35 03  
**Pauly, Arthur**, Handelsvertr. f. Textilwaren, Schiefer Berg 17, I 3 37 59  
**Pauly, C.**, Architekt, Hufenallee Nr. 23 2 19 91  
**Pauly, Seestern**, + Wettan-nahme, Münzstr. 18 (3 10 08)  
**Pausat, Paul**, Dachdeckermstr., Horst-Wessel-Str. 33 4 14 66  
**Pausch, Hermann**, Chem. Bau-schutzstoffe, chem. Produkte, Alt. Garten 52 4 07 61  
**Pawelzik, Emil**, Lebensmittel-u. Milchverkauf, Bauernhof 1 3 80 75  
**Pawdenat, Maßschneiderei f. Herren u. Damen u. Bügelanst.**, Lizenzen, Grabenstr. 20 3 69 25  
**Pawlis, Luise**, Lebensmittelgesch., Hindenburgstraße 85 2 50 08  
**Pawlitzki, Alfred**, + Gerhard-str. 14, v. Hause H. Unterberg-Albrecht, RheinbergRhd. 2 24 73  
**Pawlowski, Richard**, + Mühlen-besitzer, Quednau, Ringstraße 72 3 17 16  
**Pawlowski, Udo**, Malermstr., Schützenstraße 1 3 97 54  
**Pawlowski, Kurt**, + Abteil-ungsleiter, Hoffmannstraße 13 4 29 58  
**Pechbrenner, Willy**, Eisenbau-u. Kunstschnidei, Richard-Wagner-Straße 19 3 61 04  
**Peck, Elma**, Hebamme, Schaakener Straße 8 2 18 10  
**Peck, Maria**, Hebamme, Ring-straße 32 2 20 01  
**Pedack, Erich**, Bäckereimeister, Weißgerberstr. 8-9 3 17 04  
**Pegelow-Gerslach, Ruth**, Dr., Aerztin, Luisenallee 10 2 12 62

Verenigte Dampfwascherei wäscht gut und billig · Tel. · 220 21

**Pehle, Kurt**, Kaufmann, Sackbeim 98 3 70 59  
**Pehling, Dr.**, Rechtsanwalt u. Notar, Steindamm 123-124, Eing. Rich.-Wagner-Str. 3 29 34  
**Pehlke, Emil**, Holz-u. Kohlenhandlg., Brandenburger Str. 88 4 05 14  
**Pehlke, Max**, Holz-u. Kohlenhdlg., Barbarastr. 4 4 36 21  
**Peick, Paul**, Inh. Gebr. Peick, Honigkuchenfabrik, Weidend. 13 4 53 49  
**Peiler, Alfred**, Kaufm., Henschstraße 17, II 3 35 14  
**Pein, v., Kurt**, + Vertr. d. Nationalen Radiator-Ges. m. b. H., Berlin SW 68, Hammerweg 4 2 22 54  
**Pein, Maria, Frau**, Theaterstraße 5, Grth. 3 59 59  
**Peiser, E.**, staatl. geprüft, Masagen, Heilmystik, Bestrahlungen; Säugl., Krankenk., Münzstraße 22, II 3 55 11  
**Peisker, + Pfarrer**, Jerusalemstraße 14 4 40 93  
**Pelikan-Drogerie**, Albert Even, Burgstraße 3-4 3 27 08  
**Pelikan-Klause**, Bier-u. Weinstuben, Gr. Schloßbergstr. 11 (auch Privat) 3 62 68  
**Pelikan-Werke**, + siehe W. Günther Wagner  
**Pelikan, Alfred**, + Fabrikdirektor, Scherresstr. 1 2 37 90  
**Pellnat, Gustav**, Rothensteiner Straße 12 3 83 97  
**Peltz, Otto**, + Rohprod.-Großhdl., 2. Laakspeicherquerstraße 4-4a \* 3 10 43  
 Wohn. Götzstr. 8/5 2 08 52  
**Pelz, A.**, Granit-u. Marmorwerk, Börsenstr. 5 4 05 96 4 41 51  
**Pelz, Alfred, + Elek.**, + Installationsgesch. f. Elektro-u. Gasanlagen, elektr. Werkst., Hohenzollernstr. 4 3 08 71  
 Wohn. Kaplanstr. 16 (3 08 71)  
**Pelz, Max**, + Kunst-u. Bauschlosserei, Borchstr. 22 4 53 56  
**Pelz, Walter**, + Reisevertr. d. Gritzner-Kayser A.-G., Kreislerstraße 5 3 65 15  
**Pelzhaus Korell & Co.**, + vorm. L. Gersten, Französischestr. 14/16 (am Münzplatz) 3 90 48  
**Pelzhaus Hermann Krüger**, + Französischestr. 24 3 39 31  
**Pelzwaren-Großhandlung u. Fabrikation**, + Schmiedeschäft, 2-3 3 61 71  
**Penell, Otto**, Bäckerstr., Fahrenheidstr. 15 3 74 58  
**Penkwitt, Herrmann**, Töfermeister, Georgstr. 15 4 07 19  
**Penn, Hermann**, + Direktor d. Bank d. Deutschen Arbeit A. G., Memeler Weg 3 3 21 53  
**Pension**, siehe Fremdenheim  
**Penner**, + kaufm. Leiter d. Königsberger Tiergartens, Gerhardsstraße 1 (2 00 55)  
**Pensky**, + Pfarrer, Altroß, Kirchenstr. 29-30, I 3 14 32  
**Peppel, Charlotte**, Zigarrengeschäft, Oberlaak 25a 3 75 95  
**Peppel, Erich**, Kolonialw.- und Delikat.-Gesch., Tragh. Pulverstraße 52 b 3 35 51  
**Peppel, Heinrich**, Vertreter d. Elektro-u. Radiobranche, Büro u. Lager: Alt. Garten 42 4 47 62  
 Wohn. Hardenbergstr. 23 2 31 00  
**Perack-Lindner G.m.b.H.**, + Verkaufsbüro Ostpreußen, Französische Str. 12/13a 3 32 73 3 32 74  
**Perband, Bernhardt**, + Nettelbeckstraße 6 (4 26 78)  
**Perband, Johannes**, Klempnermeister, Brodbänkenstr. 33-34, Eing. Schönbergerstr. 3 81 91  
**Perbandt, von, Landwirt**, Vorderroßgarten 1/2 3 64 22  
**Perbandt, Erich**, Kfm., Kolonialwaren, Hindenburgstraße 6, pt. 2 3 38 28  
**Perbandt, v., Willy**, Hintertragheim 48 3 36 26  
**Pergams, E.**, + Frau, Fremdenheim, Burgstr. 1-2 3 05 01

**Perk, Artur**, Kartoffeln, Kobl., Lebensmittel, Schönbergerstr. 32 3 60 78  
 Hagenstraße 11 2 10 89  
**Perkowski, Otto**, Börsenmakler, Kaiserstraße 11 4 01 90  
**Perkuhn, Alice**, Walterstr. 12 2 27 49  
**Perkuhn, Erika**, Oberschullehrerin, Ratsindlen 37 2 39 63  
**Perkuhn, Gustav**, Installateurmstr., Klempner u. Installateur, Sackh. Mittelstr. 40, II 3 08 79  
**Perkuhn, Hans, Werner, Dr.**, Stabsveterinär, Krugstr. 4 3 95 15  
**Perkuhn, Johanna**, Kolonialw.-Delikatess., Hindenburgstr. 78a 2 26 06  
**Perkun, Herbert**, NSKK-Oberstabsführer, Malteserstraße 7 (Marauenhof) 2 02 24  
**Perl, Erich**, Studienrat, Dr. phil., Straße der SA 10 3 18 45  
**Perlbach, Grete**, Blumenhaus, Mittelragheim 27 3 57 81  
**Perlenk, M.**, Fabr. f. Fleisch-u. Wurstwaren, Steile Str. 6 3 34 20  
**Perling, Bruno**, Photo-Atelier, Kunstwerkst. f. alle photogr. Arbeiten, Ansichtspostkartenverlag, Schnürlingstr. 28, pt. 4 36 30  
**Perner, Meta**, Lebensm., Milchgesch., Niddener Weg 1 3 14 66  
**Perrey, Werner, Dr. jur.**, Syndikus, Wallenrodstr. 3 3 74 49  
**Perrix, Ostrp.**, Elemente und Batterie-Fabr., G.m.b.H., Herm.-Göring-Str. 151-153 3 77 75  
**Peschel, Paul**, + Bz.-Dir. d. „Allianz u. Stuttgarter Verein“, Sackh. Kirchenstr. 6, II 3 34 61  
**Peschke, H.**, Tischlermstr., Fenster, Türen, Möbel, Stühle, Charlottenburg, Haynstr. 9 2 50 78  
**Peschles, Dr.**, Facharzt f. Chirurgie, Hufenallee 55 (3 57 18)  
 Sprechstunden (10-12, 17-18), Steind. 30 3 57 18  
 Privatklinik, + Hintertragh. 51 3 39 48  
**Peschtes, Erich, Dr.**, Ober-Studienrat, Tiergartenstraße 25 2 01 19  
**Pest, Erich**, Prokurist, Juditten, Am Stadtwald 14 2 26 29  
**Pestalozzihaus**, Waisenhausplatz 2 3 29 07  
**Peter, August**, + Auto-Lastwagenbetr., Auf der Palve 19, II 3 83 68  
**Peter, Carl**, Tabakwaren-Groß- und Kleinhandel, Hauptgeschäft: Kneiph. Langg. 36 u. f. Stadtilfilialen \* 3 12 21  
**Peter, Curt**, Staatl. gepr. Dentist, Kneiph. Langg. 9 3 59 48  
**Peter, Georg**, Baumeister, Architekt u. Bausachverst. in Bau-, Grundst.- u. Mietssachen, Brand-u. Schwammeschäden, Planung u. Bauleit., Hufenallee 20 2 03 83  
**Peter, Johanna**, + Dentistin, Hohenzollernstr. 11 3 86 40  
**Peter, Leo**, Studienrat, Gneisenaustraße 33, II 2 23 32  
**Peter, Otto**, Lastkraftwagen-Besitzer, Unterhaberberg 52 4 12 80  
**Peter, Otto**, Tischlermstr., Bau-u. Möbeltischlerei, Steind. 16, Hof 3 07 49  
**Peter, Richard**, Bier-u. Likörstüb., Kurlfürstend. 13 4 32 33  
**Peter, Richard**, + Dentist, Hohenzollernstr. 11 3 86 40  
**Peter Müller**, + s. Müller, Peter  
**Peterleit, Carl, A.-G.**, + Edel-likörfabr., Weinbrennerei und Fruchtsaftpress., Brückenstr. 2/4 4 19 85 4 19 86  
 nach Dienstschluß: Direktor Max Zenke 4 19 86  
 Gaststätte 4 19 85  
**Peterleit, Fritz**, Rest. Kronenhalle, Vorst. Langg. 7 4 07 02  
**Peterleit, Theresia**, Ottokarstraße 14, I 2 02 55  
**Peters, Alfred**, Kaufm., Ritterstraße 16, II 2 35 48

**Peters, Aug.**, Kaffee-Groß-Rösterei, Steindamm 79-80 \* (3 30 26)  
 Großhandels-Abteilung, Monken-gasse 29/30 \* 3 30 26  
**Peters, Bruno**, + Inh. d. Fa. Gebr. Paul, Ritterstraße 31 über 2 23 28  
**Peters, Emil**, Handelsvertreter, Korke, Flaschenkapseln, Kellerei-artikel, Kellereimasch., Essenzen aller Art, Knochenstraße 57 4 28 87  
**Peters, Erich F. O.**, Ingenieur-Büro, Farberzeugung techn. Vertretungen, Gottschedsstr. 42 2 36 16  
**Peters, Ewald**, + Lovis-Corinth-Straße 14 2 06 73  
**Peters, Gustav**, Lastautofuhrtreibh., Berliner Straße 8d, III 4 33 03  
**Peters, Heinrich**, Kiesgeschäft u. Lastautofuhrtreibh., Dieffenbachstraße 5 \* 2 20 78  
**Peters, Jakob**, Geschäftsführer der Ostrp. Herdhub-Ges., Tiergartenstraße 62 2 31 56  
**Peters, Johannes, Dr.**, Studienrat, Metgether Str. 1 2 16 50  
**Peters, W.**, + Lacke-u. Farbenh-großhdl., Maurastraße 11/12 (3 78 68)  
 Wohn. Herzog-Albrecht-Platz 10 3 78 68  
**Petersdorf, Edith**, Fr. Schönstraße 15 3 32 06  
**Petersdorff, Rudolf**, Kanstr. 1 siehe Jasching, Hans  
**Petersen, Wilhelm**, + Ing., i. Fa. Teerprodukten-Vereinigung d. Ostens G.m.b.H., Berlin W 35, Hufenallee 27 2 52 22  
**Peterson, Erich**, Buchbinderei, Jägerhof 19 3 01 52  
**Petra, Fritz**, Damenschneider, Heumarkt 12, I 3 33 46  
**Petrenz**, + Kreuz-Apotheke, Straße der SA 73 3 11 20  
**Petric & Co.**, Tabak-u. Zuckerwaren-Großvertrieber, Vorst. Feuer-gasse 26/28 4 07 48  
**Petricke, Heinrich**, Autofuhr-Unternehmer, Schönfließ Allee Nr. 28a 4 15 30  
**Petromax-Dienst**, + s. Harry Goettel  
**Petroschka, Franz**, Kaufmann, Busoltstraße 6 2 08 51  
**Petroschka, O.**, Darmortier-anstalt, Hans-Sagan-Str. 29, II 2 30 43  
**Petroschka, Robert**, + Kfm., i. Fa. Dannat & Freytag, Straße der SA 59 (3 65 46)  
**Petruck, Anna**, Blumenhalle, Juditten Allee 10 2 07 74  
**Petruck, W.**, Leiter d. Zweigst. Königsberg d. Wirtschaftsbundes gemeinnütz. Wohlfahrtsvereinigth., Gustloffstraße 37 2 28 45  
**Petrusch, Max**, Konfitüren, Mittelragheim 26 3 59 19  
**Petrusch, Walter**, Holzhdlg., u. Bündelholzfabrik, Neuer Markt Nr. 10-11 3 51 66  
**Petrusch, Wilhelm**, Bäckermeister, Sackheim 78 3 51 64  
**Petsch, Bernhard**, Kfm., Hammerweg 7 2 39 41  
**Petschles, Nachtl.**, + Konditorei E. Liedtke, Kaiser-Wilh.-Platz 3 60 01 3 60 02  
**Petschles, R.**, + Mitinh. d. Fa. Herm. Bimler, Vorst. Langgasse 81 (4 50 19)  
**Petza, Heinrich**, Staudengärtnerlei, Juditt. Allee 25 (2 27 74)  
 Blumengesch., Arndtstraße 15a 2 27 74  
**Petzall, Alfred**, + Dr. jur., über 3 31 26  
**Petzal, Erich**, Kfm., Ahornweg 2 4 56 22  
**Petzal, Reinhard**, Fleischer, Krugstraße 2-3 3 62 05  
**Petzina, Alice**, Schauspielerin u. Sängerin, Dürerstr. 22-24 2 14 85  
**Petzinger, v. Johann**, + Sanitätsrat, Dr. med., homöopathischer Arzt (12-15, auch Sonntags), Kantstr. 12 über 3 37 14  
**Petzinger, v. Karl**, Dr. med., homöopathischer Arzt (8-10½ u. 16-17, auß. Mittw. u. Sbd. nachm.), Straße der SA 49-50 3 66 05

**Petzinna, Karl**, Spezialist für Burroughs Maschinen, Beethovenstraße 6 2 50 84  
**Petzold, A.**, Schneiderbedarf u. Futtermstoffe, Vertretungen, Paradeplatz 19 3 09 40  
**Petzold, Erich**, Regierungs-Baumeister, Architekt, Zietenstr. 13 2 29 57  
**Peuchert, Emil**, Prokurist, Cranzer Allee 47 3 14 18  
**Peuchert, Walter**, Geschäftsf. d. Ärztekammer Ostpr., Cranzer Allee Nr. 35 3 34 29  
**Pezinna's Bierstuben**, Brandenburger Straße 25 4 09 04  
**Pfahl, Ernst**, Gaststätte u. Lebensmittelgesch., Karl-Baer-Str. Nr. 18 3 08 42  
**Pfandleihe**, + Steindamm 164 3 78 11  
**Pfiarramt**, + s. Evang. Kirchenbehörden, -Gemeinden  
**Pfeifer, Fritz**, Salon f. moderne Haar-u. Hautpflege, Parfümerie, Schiefer Berg 16 3 29 20  
**Pfeifer, Wolfgang P.**, Welmerstraße 9 3 28 76  
**Pfeifer, Albert**, Musiker, Unterhaber, 16, III 4 24 68  
**Pfeifer, Alfred**, Möbel, Koblmarkt 5-6 3 74 29  
**Pfeifer, Elise**, Frau, Probst-heidstr. 2 3 14 15  
**Pfeifer, Helene**, Wrangelstr. 4a 3 25 53  
**Pfeifer, J. A.**, Pianoforte-haus, Vorderroßgarten 46 \* 3 57 57  
 Zentrale verbindet mit:  
 Verkaufsabteilung  
 Stimmabteilung  
 Mietabteilung  
 Transportabteilung  
 Buchhaltung  
 Werkstätte  
**Pfeifer, Johannes**, Oberleutn., Herm.-Göring-Str. 167 3 66 26  
**Pfeilnberger, K. H.**, Vorder-lomse 1a 4 17 10  
**Pfeilnberger, Louis**, Kolonialw., Oberrollberg 17 3 52 37  
**Pfeiffer & Schmidt**, Braunschweig, + Zweiglager Königsberg, Vorderroßg. 41-42 3 56 60  
**Pfeifer, Franz**, Großvertrieb v. Bürobeford, Karl-Baer-Str. 11 3 59 13  
**Pfeiffers Bierstuben**, Große Sandgasse 9 4 18 33  
**Pfeil, Heinrich**, Gen.-Vertr. d. phys. Werkstätt, Göttingen, u. Lehrmittel-Vertrieb, Claaßstraße 11a 2 02 96  
**Pferdedroschen**, + Steindamm 115 3 37 17  
**Pfützmann-Giang, Marie-Eli-sabeth**, Frau, Sippenforscherin, VBS, Am Hochgericht 6a 3 32 62  
**Pfützner, Paul**, Bürovorsteher, Körteallee 38a 2 52 03  
**Pfanz, Ise**, Lönstraße 1 3 15 53  
**Pfanz, Joachim Albrecht**, + Dr., Rechtsanwalt am Oberlandes-ger., Straße d. SA 68a \* 3 58 86  
**Pfau, A.**, Architekt, Büro f. Architektur u. Bauausführungen, Brahmstr. 5 2 03 54  
**Pfau, Friedrich**, Dr., Zahn-arzt, Pfau, Frau Ise, Dr., Zahn-ärztin, Junkerstr. 1 3 16 05  
**Pflegeamt, Ev.**, + Tragh. Pulverstraße 32, I 3 75 28  
**Pflug, Benno**, + Direktor des Hauptversorgungsamts Ostpreußen, Orselnstr. 8 2 10 71  
**Pflug, Hermann**, Inh. Walter Pflug, Destillation, Holzstr. 9 3 10 32 3 10 59  
 Gastwirtschaft „Pflugstübchen“, Fritz-Tschierse-Pl. 4 3 09 21  
**Pflug, Otto**, + Detektiv, Steindamm 52-53 3 36 75  
**Pflug, Werner**, + Inh. d. Fa. Zentral-Leihhaus, Köttelestr. 22 3 00 79  
**Phänomen-Schnellastwagen**, + Generalvertreter Curt Mnck, Verkaufsbüro, Ersatzteillager, Service-Station, Hoffmannstr. 16 4 43 44  
 Nach Geschäftsschluß Curt Mnck, Wohnung 3 30 55

**Pharmakologisches Institut der Universität**, + Coppernicusstraße 8-4 3 83 55  
**Pharmazeutische Fachschaft**, + Vertreternachweis 8-15, Besselstraße 5 3 36 93  
**Pihler, Carl August**, Kraft-fahrzeugbedarf u. Zubehör, Walsche Gasse 7-10 3 19 47  
**Philipp**, Oberinspektor, Schrötterstraße 90 2 53 37  
**Philipp, Erich**, Wünschelrutenforscher, Beratungsstelle f. Brunnenbau, Unterlaak 26, Hof III 3 70 11  
**Philipp, Gustav**, Bauer, Schönfließ 4 33 52  
**Philipp, Herbert**, Fluglehrer, Immelmannstraße 7 3 31 71  
**Philipp, Hugo**, Inh. Herbert Walter, Futtermittelhandlung u. Häckselwerk, Altst. Holzweisenstraße 2a 4 28 53  
**Philipp, Max**, Friseursalon, Hermann-Göring-Str. 146 3 77 93  
**Philipp, Otto**, Gartenbaubetrieb, Rennparkallee 37 3 98 69  
**Philipp, Wolfgang**, Dr. med., Albrechtstraße 5 2 31 32  
**Philippel, Emil**, Rest., „Zum Königstor“, Straße der SA 92 3 25 47  
**Philippel, Helmut**, Spezialaus-schank d. Fa. F. Scholtz gen. „Cognacschultz“, Kuhlmarkt 2 3 68 39  
**Philipzig, Walter**, Dr. med., Arzt, Praxis Heumarkt 5 3 23 78  
 Wohn. Hufenallee 14-16 (3 23 78)  
**Phönix A.-G. d. Zahnbedarfs**, + Zahnwarengroßhdlg., Theaterstraße 10 3 39 04  
**Phoenix: Harburger Gummi-waren-Fabrik Phoenix**, + Harburg-Wbrg., Niederlage Kbg. Pr., Tannastr. 1 4 26 11  
**„Phönix“ Lampen u. Radio**, G. m. b. H., Elektrisches Installationsbüro, Schloßstr. 1-2 \* 3 29 41  
 Die Zentrale verbindet:  
 Abt. Beleuchtungskörper  
 Abt. Installationsbüro  
 Abt. Rundfunk  
 u. Buchhaltung  
 Nach Geschäftsschluß z. erreichen:  
 Max Kulke, + Luisenallee 86b 2 35 89  
**Phönix-Nähmaschinen**, + Gen.-Vertr. Paul Hasler, Kaiserstraße 37 4 58 25  
**Photo-Kino-Haus Boegel**, + Kneiph. Langg. 25 3 11 08  
**Photo-Kino-Haus Schattke**, + Gr. Schloßleichenstr. 3 3 65 22  
 Steindamm 128-129 3 12 10  
 Vorst. Langg. 74 4 21 60  
 Abt. Kino u. Projektion, Vorst. Langgasse 74 4 30 44  
**Photo-Sücker**, + Photo-Kino-Haus, Steindamm 123/124, Ecke Richard-Wagner-Str. 3 33 74  
**Physiologisches Institut der Universität**, + Coppernicusstraße 1-2 3 33 19  
**Pianos**, + s. Ch. Schmalus & Co. 4 20 04  
**Pichler, Ernst**, + Rest. u. Café „Zum Copernikus“, Am Landgraben 2 26 46  
**Pichon, Michael**, Maskenkostüm-gesch., vorm. Anna Pichon, Münzstraße 28, I 3 11 50  
**Picolin, Alfred**, Kaufmann, Köttelestr. 11 3 54 07  
**Pleochitka, Fritz**, Banklempner u. Installationsgesch., Kniprodstraße 3 3 83 72  
 Wohn. Kneiph. Langgasse 30-32 (3 83 72)  
**Plechutski, Georg**, Buchhalter, Schönfließ, Gartenstadt 49 4 11 93  
**Piek, Franz**, Neumetalle, Eisenw. u. Vertretungen, Vorderroßg. 8-9 3 18 24

**Wachschutz u. Schließdienst**  
 Ruf 375 38



Vereingte Dampfwäscherei wäscht mit feinsten Seifenflocken .Tel.2021

**Piekarowitz, Richard**, Kolonialw., Wein, Tabakwaren und Brennmater., Karschener Str. 46 4 26 92  
**Piekeri, Berta**, Tabakhandlung, Sackheim 72 3 85 62  
**Piekeri, Fritz**, Generalvertretungen f. Zigarren, Schaumweine, Spirituosen, Herm.-Göring-Str. 15 3 05 92  
**Pienak**, Vorderroßgarten 47 3 01 84  
**Piepenstock, W. H.**, Kaufmann, Oberleicher 24 3 76 79  
**Pieper, Arthur**, Oberlandmesser, Herzog-Albr.-Allee 47 3 01 89  
**Pieper, Bruno**, Gen.-Vtr.d.Springer & Möller A.G., Kont. u. Lager Scharborststr. 9 2 23 26  
**Pieper, Elisabeth**, Schneiderin, Kreislerstr. 4 3 60 83  
**Pieper, Fritz**, Vertretung u. Auslieferungslager f. Chamotte-Hausbacköfen, Vorderroßgarten 33-34 3 10 31  
**Pieper, Kurt**, Zahntechnikermstr., zahntechnisches Laboratorium, Bullatenstr. 2 3 04 39  
**Pieperreit, Eduard**, + Papier-Großhandlung, Tannastr. 1 \* 4 26 31  
 Nach Geschäftsschluß Prokurist P. Günther \* (4 26 31)  
**Pietrowski, August**, Geschäftsinhaber, Henschestr.23 3 94 63  
**Pietruck, Willy**, Bezirksdirektor d. Berlinischen Lebensversicherungs-Gesellschaft A.-G., Burgstraße 7 3 01 23  
**Pietrzyk, Johannes**, Baumeister, Lutherstr. 10, pt. 3 14 35  
**Pietrzyk, Ludwig, & Co.**, + Großhdl. f. Spirituosen, Fruchtweine u. Fruchtsäfte, Krumme Grube 12, Wohn. Mittelanger 28 3 70 75  
**Pietsch, Ann**, Atelier f. Damenmod., Kueiph. Langg. 44 3 19 59  
**Pietsch, Elfriede**, + Geschäftsinhaberin, Steind.59-61 3 21 82  
**Pietsch, Franz**, Maßschneiderei f. Damen u. Herren, Paradeplatz 4 3 88 61  
**Pietsch, Otto**, Damen- u. Herrenmoden, Schönstr. 5 3 25 57  
**Pietsch, Willy**, Uhren-, Gold-, Silberwaren-Reparaturwerkstätte, Steindamm 174/175 3 35 97  
**Pietzner, Erich**, + Maleremstr., Hindenburgstr. 27a 2 17 16  
**Pikart, Alfred, Dr.**, pr. Zahnarzt (9-13, 15-18, außer Mittwoch u. Sonnabend nachm.), Steindamm 36, I 3 25 28  
 Wohn. Adalbertstr. 8 2 22 45  
**Pikart, Willy**, Lawken, Straße 1053 2 05 73  
**Pikorr, Karl, Kfm.**, Hippelstr. Nr. 5 4 37 14  
**Pilchowski, Rolf, Dr. med.**, Arzt, Viehmarkt 17-18, Sprechz.: 8-10, 15-17 4 40 84  
 Bei erfolglos. Läuten Frenzsl. + 4 46 74  
**Pillkahn, Bruno**, + Prokurist d. Fa. Teppichhaus Tobias, Luisenhöh 5 2 28 39  
**Pillmann, F.**, + 3 78 11  
**Pillokat, Fritz**, Spirituosen- u. Wein-Großhdlg., Friedmannstr. Nr. 23-24 3 33 44  
**Pilson, Julius**, + Inh. Walter Schulz, Spirituosen- u. Weinhdlg., Kötterstr. 26a 3 00 25  
**Piltz, Gustav**, Uhren- u. Goldwärendhlg., Vorderroßg. 8-9 3 27 01  
**Pill, E. C.**, Ing., techn. Vertretungen, Büro für Maschinen- u. Dampftechnik, Zellerstr. 4 4 34 63  
**Pilzecker, Emil**, Brot- u. Feinbäckerei, Steile Str. 18 3 21 84

**Pilzecker, Hans**, Handelsvert., Schönliebner Allee 28, Eing. B 4 26 62  
**Pinette, Leo, Dr.**, prakt. Arzt, Ziegelstr. 8 3 58 71  
**Pinkall, Adolf**, Steinschmied, Straßenbaubetrieb, Kalth. Str. 7 3 52 77  
**Pinkinell, Walter**, Klempneremstr., Mittelanger 21 3 08 81  
**Pinnau, Franz-Otto**, Messerwrt. Am Stadtgarten 61 2 30 73  
**Pinz, Fritz, Kfm.**, Passargestr. Nr. 5 2 07 86  
**Piontek, Curt, Dr. med., Arzt** (9-11, 15½-16½), Vorst. Langgasse 39, I 4 29 50  
**Piontkowski, P.**, Klempnerer i. Installationsgesch., Unterhaberberg 44a 4 33 38  
**Piper, Carl**, Lehrer, Schindkopfsstraße 5b 3 23 30  
**Piper, Wilhelm, f. d. Kathreiner** u.m.b.H., Berlin W 57, Claabstraße 1a 2 46 80  
**Pipl, Paul**, Delikatessen- u. Kolonialw.-Hdlg., Burgstr. 1-2 3 79 63  
**Pirckmayer, Ed.**, + Vertr. d. Fa. Paul Hartmann A.-G., Berlin, Eink. v. gehr. Säcken, Albrechtstraße 19 2 45 45  
**Pirrmann, Major**, Hufenallee 44/46 2 31 44  
**Pirsch, M.**, + Kfm., Vorstadt, Langgasse 110 4 21 94  
**Pischel, Otto**, Friseur-Salon und Parfüm-fab., Tragh. Kirchenstr. Nr. 51 3 15 72  
**Pisowatzki, A.**, Fleischerer, Schleiernmacherstr. 53 2 35 83  
**Pitzner, Rudolf**, Börsenstr. 4 4 44 05  
**Pladek, Josef**, Oberlaak 36 3 06 87  
**Plaep, Friedrich**, Autofuhrtr., Schönfließ 4 58 60  
**Plage, Gustav**, Bäckermeister, Neue Dammg. 40 4 34 44  
**Plage, Otto**, Kolonialwar., Gastwirtsch., Quednau 3 73 01  
**Plage, Paul**, Buchdruckerei, Krugsstraße 10 3 27 82  
**Plage, Willy**, Bäckermeister, Otto-Reinke-Str. 12 3 75 24  
**Plagentz, Albert**, Installateur-mstr., Friedmannstr. 36, Hof, I 3 00 97  
**Plakatsanschlag**, + s. Deutsche Städte-Reklame  
**Plakat-Industrie**, Berlin-Nkln., + Gen.-Vtr. Kaufmann 4 30 97  
**Plamann, Hauptmann** (W) 3 69 79  
**Plamböck**, Oberst, Schubertstr. Nr. 35, pt. 2 36 91  
**Plamisch, Ursula**, Gr. Schloß-leichstr. 1 3 06 75  
**Plaschke**, + Beeckstr. 7 2 20 51  
**Plaschke, Hans-George**, Architekt, Kai 15, I 3 36 67  
**Plaschke, Johannes**, + Inh. d. Fa. Gayer & Plaschke, Kaiserstr. 12 (4 06 13)  
**Plaschke, Kurt**, + Apotheker, Eich-Apothek, Straße d. SA 59a 3 37 53  
**Plaschke, Paul**, Handelsvert. f. Textilw., Herbartstr. 9, I 3 72 68  
**Plassmann, Wilhelm**, Cranzer Allee 51 3 53 84  
**Platen, v., Margarete**, Hintertragheim 8, I 3 51 93  
**Platz, Albert**, Kolonialw.-, Delikatessendhlg., Mozartstr. 12 46 49  
**Platz, Otto**, Wein-, Bier- u. Likörstüb., Oberhab. 81 4 03 92  
**Plauk, Herbert**, + Sachverst. l. Buchhalt.- u. Betriebsorganisa-tion, Quednau, Parkstr. 7 3 05 35

**Plauemann, Dr.-Ing.**, Regierungsbaumeister a. D., Gen.-Litzmann-Str. 96 2 48 50  
**Plauemann, Else**, Schülerpensio-nat, Albrechtstr. 21, I 2 32 17  
**Plauemann, Eugen**, Gen.-Vtr. d. Hartwig & Vogel, A.-G., Dres-den, Lindenstr. 1 4 23 01  
**Plauemann, Kh.**, Handelsvert., erreichbar von 17 bis 9,30, Koggenstr. 43, II 3 52 01  
**Plauemann, Maria**, + Mode-Salon, Geseccusstr. 23 3 74 08  
**Plauemann, Otto**, Tischleremstr., Bau- u. Möbeltischlerei, Hippel-str. 11 4 57 31  
**Plauemann, Willy**, Lastautofuhr-betrieb, Oberlaak 7a 3 66 34  
**Plahn, Kurt**, Vertreter, Kohlmarkt 1 3 02 31  
**Plenio, Ludwig**, Regierungsin-spektor, Ottokarstr. 9 2 00 42  
**Plensat, Edith**, Putzgesch., Vor-städt. Langg. 40 4 10 90  
**Pliep, Thea**, Plätterei u. Wäsch., Krausallee 18 2 02 88  
**Pless, Hans**, Textilvertreter, Kreuzburger Str. 23 4 12 30  
**Plettan, Otto**, Herren- u. Damen-schneiderei, Hintertragh. 53, I 3 97 93  
**Plew, Emma**, Altst. Langg. 4-6 3 91 55  
**Plew, Karl**, Bau- und Kunst-glaserei, Blumenstraße 6 3 23 98  
**Plew, Margarete**, Claabstraße Nr. 15, I 2 38 05  
**Plewinski, Fr.**, Schlosserei u. Installationsgesch., Luisenallee Nr. 1 2 34 01  
**Pleyer, Kleo**, Univ.-Prof., Dir. o. Luisenböh 1 2 01 05  
**Plickert, Walter**, Kaufmann, Lawken, Str. 1053, Ecke 1056 2 09 63  
**Pligg, Helene**, Kanzlerstr. 10 2 21 76  
**Plliguet, Friedrich**, Delikat., Südf Früchte, Burgstr. 5 3 86 97  
**Plöckl, Ernst**, Lebensmittel-Handelsvert., Kalthöf. Str. 39 3 65 73  
**Plüger, Heinr.**, Futfabr., Herren-Artikel, Kueiph. Langgasse 28-29 3 26 36  
 Wohn. Steffekstr. 8 2 52 19  
**Plüner, Albin**, f. Carl Eduard Dominicus, Sägenfr., Remscheid-Hasten, Sophienstr. 8, I 2 38 92  
**Plötz, von, Dr.** + Regierungs-assessor am Oberpräsid., Mittel-tragheim 18, III 3 09 55  
**Plogschies, Konrad**, Schrift-steller, Gebaurstr. 24 3 05 44  
**Plohmann, Paul**, + Schriftleit. d. Kbg. Tageblatt, Wobn. Säge-mannstraße 68 2 31 73  
**Ploke**, + Landesbaurat, Tiergar-tenstraße 62, I 2 05 52  
**Florin, G.**, Verglas. aller Art, Glashdlg., Glasschleif., Spiegel-fabrik, Tiergartenstr. 36 \* 2 45 87  
**Florin, Rudolf**, + s. Ostglas Rudolf Florin, Flachglasgroßhdlg.  
**Flonda, S.**, + Konditorei, Mar-zellanfabr., Kueiph. Langg. 6. Be-stellungsannahme u. Exped. auch nach Geschäftsschluß 3 03 08  
 Café, auch für Gäste 3 74 00  
**Flonda, Stephan**, Rentier, Gen.-Litzmann-Str. 32b, I 2 50 72  
**Flügge, Adolf**, Kraftfahrtschule, Straße der SA 89-90, Hof 3 20 39  
**Flügge, Wilhelm**, Vertretungen, Fotoartikel u. Musikwaren, Vorst. Langgasse 37 4 30 50  
**Flumhoff, Anna**, Judtiter Kirchenstr. 12 2 15 91

**Pluschkoll, Hans**, Feinkost, Ko-lonialwar., Spirituosen, Luther-str. 7 3 61 80  
**Poczek, Bruno**, Bankprokurist, Scharnhorststr. 1 2 15 56  
**Podack, Gärtnereibesitz.**, Robert-Koch-Str. 123 3 09 13  
**Poddey, Erich**, Verwaltungsver-antwortl., Prinzenstr. 15 3 62 96  
**Poddey, Kurt**, Feinkosthandlg., Krausaklee 21 2 16 42  
**Poddlas, Otto**, Vtr. d. Martin Brinkmann A.-G., Bremen, Lo-beckstraße 14 a 3 50 52  
**Podhasky, Otto**, + Ing.-Büro f. Licht- u. Kraftanlag., Tragh. Kirchenstr. 35 (3 50 92)  
**Podlasly, Paul**, Brandenburger Drogerie, Brandenburger Str. 10 4 50 42  
**Podlasly, Paul**, Flottwell-Dro-gerie, General-Litzmann-Str. 83 2 50 54  
**Podlasnie, Rudolf**, Sattler- u. Polsterwarengroßhandlg., Altst. Langgasse 75 3 33 77  
**Podlech, Ernst**, + f. Fa. Mober & Podlech, Hofmannstr. 4 4 01 79  
**Podlech, Ernst**, Regierungsober-insp., Dessauerstr. 8 3 80 50  
**Podlech, Ilse**, Städt. Lehrerin, Lobeckstr. 14d, II 3 13 07  
**Podraza, Oberinspektor**, Lawken, Straße 1053 2 49 93  
**Podschady, Rudolf**, + Dinter-str. 2 3 66 04  
 Garagen u. Werkstätten, Straße der SA 97-99 (3 66 04)  
**Podszus, Emil**, Baunternehm. l. sämml. Maurer- u. Zimmerarbeit., Hofmannstr. 9, Eing. Selkestr. 4 52 96  
**Podszus, Lothar**, staatl. gepr. Dentist, Französ. Str. 19-20, Neudorfer Str. 22 3 88 79  
**Podubria, Erwin**, Vtr.: Merz & Co., Vauka, Dr. Richters Tee, Richard-Wagner-Str. 31 3 06 85  
**Podzun, + Oberstleutnant u. Kom-mandeur** d. Gendarmrie, Haym-str. 10 2 34 52  
**Podzun, Ewald**, Kfm., Zigarren-Weine, Hindenburgstr. 52a 2 05 22  
**Poehlmann, Elisabeth**, Ottokar-str. 14 2 04 67  
**Poensgen, Gebr., A.-G.**, + Wäscherei- u. Plättier-Maschin. u. Anlag. (Heißbügeln), Vtr. Ing. Hans Roessler, Hagenstr. 61 2 14 34  
**Poeppel, Oskar**, + Solinger Stahlwarenh., Kueiph. Langg. 41 u. Theaterstraße 1 3 38 06  
**Poerschke, Amalie**, Zigarren-hdlg., Tragheim. Kirchenstr. 42 3 84 39  
**Poerschke, A.**, General-Vertre-tung, Gollzale 26 2 06 28  
**Poerschke, Ernst**, Baumeister, Am Fließ 8, I 3 06 71  
**Poerschke, Ferdinand**, Prokuri-rist, Sophienstr. 8a 2 18 28  
**Pörschke, Fritz**, Maureremstr.-Baugesch. f. Hoch- u. Tiefbau, Zithenstraße 19 2 38 95  
**Pörschke, Max**, Maurer- u. Zimmeremstr., Bangesch. f. Hoch- und Tiefbau, Dieffenbachstr. 31 2 02 08  
**Poerschler, Erich**, Prokurist, Georgstr. 29 4 08 85  
**Pohl u. Co.**, + Komm.-Ges. „Körting“-Radio-Generaltret., Fleischbänkenstr. 20 3 82 11  
**Pohl, + Dr., Ob.-Vet.-Rat, Dir. d. Staatl. Veterinär-Untersuchungs-amtes**, Busoltstr. 5 2 46 18  
**Pohl, Albert**, + Friedhofsinsp., Dinterstraße 2 3 23 47  
**Pohl, Betty**, Oberschw., staatl. geprüft f. Massage- u. sämtlich. physikalischen Behandlungsarten, Weißgerberstr. 1 3 26 63

**Pohl, Franz, & Thrams, Gustav**, + Metallgießerei, Dreherei u. Masch.-Rep.-Werkst., Weidendam 44 4 42 86  
**Pohl, Hanna**, Georgstr. 25 4 00 90  
**Pohl, Harald**, + Vtr. der Lingner-Werke Dresden, Kraus-allee 30 2 08 55  
**Pohl, Hugo**, Landesoberinspekt., Oberlita. a. D., Steinmetzstr. 50 2 38 14  
**Pohl, Willi**, Luisenallee 30 2 31 38  
**Pohle, Otto**, Photo-Atelier, Gr. Schloßteichstr. 11 3 35 04  
**Pohlent, Alired**, Sperrplatten, Tischlerplatten, Furniere pp., Vertretungen erster Möbelfabrik., Büro: Simon-Dach-Straße 15 3 23 44  
**Pohlent, Bernhard**, Sperrplatt., Furniere, Holzfasern- und Hart-platten, Massivholzer, Philo-sophendamm 8-10 4 18 80  
 Wohn. Dieffenbachstr. 6 2 23 73  
**Pohlent, Kurt**, Möbelvertretung., Vorst. Langgasse 103 4 03 04  
 Wohn. Brünneckallee 31 2 46 62  
**Pohlent, Margarete**, Judtiter Kirchenstraße 33a 2 16 48  
**Pohlmann, A. C.**, Hamburg, Wandsbek, + Rahmzellen-Be-tondecken, Baraden, Vertreter Dipl.-Ing. Merckens, Dohna-str. 14 3 14 69  
**Pohlmann, Emil**, Papierhandlg., Altst. Langgasse 12 3 18 80  
 + Zweigggesch. Steind. 93 (3 18 80)  
**Pohlmann, G., Dr.**, Zahnarzt, Montag u. Donnerstag 15-18, Dienstag u. Freitag 9-13, 15-18, Neudorfer Str. 22 4 24 15  
**Pohlmann, Helene**, geprüfte Leh-rerin für Einheitskurzschrift, Neumarkt 14 3 05 84  
**Pohlmann, Paul**, + Genossenschafts-direktor, Herzog-Albrecht-Allee 7 3 87 49  
**Pohlmann, Walter**, stellv. Dir. d. Leb.-Vers.-Anstalt d. Ostrp. Landsch., Markgrafenstr. 5, I 2 24 23  
**Pokahr, Willy**, + Dr., Landesver-trauensarzt, Straße d. SA 83, III 3 13 35  
**Pokar, Bruno**, + Roßschlächter u. Wurstfabr., Roonstr. 15 4 04 19  
**Pokar, Erich, Dr. phil.**, Stud.-Rat, Luisenallee 12 2 28 27  
**Pokarr, Max**, Möbeltransp. und Lastautofuhrbetr., Tragh. Kir-chenstraße 67 3 84 50  
**Pol-Registrator Comp.m.b.H.**, + Krefeld, Gen.-Vtr. Hans Lemboefer u. Leo Krause, Büro-bedarf, Fleischbänkenstr. 12-13 3 21 33  
 3 06 70  
**Polensky & Zöllner**, Zweig-niederl. Kbg., Baununterhng., Am Fließ 42a, I 3 25 98  
**Polikliniken d. Universität**, + s. Univ.-Kliniken  
**Pollza, Lothar**, + Kaufmann, Straße der SA 14 (4 07 05)  
**Polizei-präsidium** + General-Litzmann-Str. 3-7  
**A. Vermittlung Polizeipräsidium** \* 2 40 11  
 Angeschlossen sind:  
 Der Polizeipräsident, sämtl. Ab-teilungen des Pol.-Präsidiums, Kriminalpolizeistelle, Kom-mando der Schutzpolizei, Ab-schnittskommando Nord, Poli-zie-Reviere 7, 8, 10 und 12, Pol.-Rev.-Zweigstelle 8 u. 10, Polizeileitfunkstelle, Wasser-schutzpolizei



**Alfred Pohlent (Königsberg Pr)**  
 Simon-Dach-Straße 15  
 Sperrplatten - Furniere - Tischlereibedarf  
 Fernruf 323 44

**Noch Polizeipräsidium**

**B. Vermittlung Abschnitt Süd**  
 \* 4 62 21  
 Angeschlossen sind:  
 Abschnittskommando Süd, Polizei-Revier 3, 4, 5, 6 und 11, Pol.-Rev.-Zweigstelle 3 und 6, Wache Hauptbahnhof, Abteilg. W 9, motor. Gendarmerie-Bereitschaft  
**C. Unter besonderen Anschlüssen sind zu erreichen:**  
 Polizeirevier 1 3 38 53  
 Polizeirevier 2 3 71 26  
 Polizeirevier 9 2 49 06  
 Wasserschutzpolizei 3 29 45  
**Poikohn, Erich**, Geschäftsführ. der Großgarage Heumarkt, Heumarkt 1a (31 01 80)  
**Pollack, August**, Fuhrhalter, Kaltböfische Str. 39 I 3 10 07  
**Pollitt, Fritz**, Holzspedition, Umschlag. Flößerei, a. Kaibahnhof 4 42 54  
**Pollitt, Hermann**, Rippenstr. 17 3 14 37  
**Pollux, Hans**, VDI., Beratender Ingenieur DRP-Sachverständiger, V. D. Industrie- u. Handelskammer Königsberg, öffentl. bestellt, u. vereidigt. Sachverständiger f. Torf u. Kalk, Schrötterstraße 16 2 02 80  
**Pollitt, Hermann**, Ruttbr., Inh. Alfred Pollitt, Steindamm 104 3 29 15  
 Wohn. Gen.-Litzmann-Straße 216 2 13 24  
**Pollnow, Leo**, Dr. med., Sanitätsrat, Steind. 146, I 3 31 26  
**Polsches Generalkonsulat**, + Mitteltragsheim 24 3 79 68  
**Polschinski, Berta**, + Autovermiet. a. Hans-Sagan-Straße 68 Lagerplatz Hafenbocken IV 2 31 40  
**Poluda, August**, Tragh. Pulverstraße 6 3 33 65  
**Polytechnischer Gewerbeverein** 3 63 15  
**Polzner, Georg**, Mechaniker, Fahrrad- u. Nähmaschinenhdlg., Löben, Langg. 19 3 20 68  
**Pomeranke, Willy**, Kfm., Steindamm 174-175, Hof I 3 59 51  
**Pomm, Carl**, Oberapothek., Tiergartenstr. 40. pt. 2 02 21  
**Pommer + Thomsen**, + Herings-Einf., Lastadie 44-46 3 61 21. (3 25 79)  
**Pommer, Willy**, Mitglied des städt. Orchesters, Theaterstr. 7 3 01 40  
**Pom. Bettfedernfabr. D. Lubs**, Verkaufsl. Tragh. Kirchenstr. 35 3 81 44  
**Pompetzki, Anton**, Kolonialw.-Geschäft, Gneisenaustr. 56 2 30 24  
**Ponarth, A.-G., Brauerei**, + Hauptkontor u. Brauerei in Ponarth \* 4 63 51  
 Stadt-Niederlage Tuchmacherstr. Nr. 20-22 3 78 09  
**Ponndorf, Eberhard**, NSKK-Gruppenführer, Wallring 43-45 3 53 66  
**Ponto, Alois**, Architekt, Schneiderstraße 3 3 88 91  
**Poplowski, Max**, Textilvertretung, Vorst. Langgasse 74 4 53 39  
**Popp, Hermann**, Bäckermeister, Kaltböfische Str. 13 a 3 67 90  
**Popp, Hugo**, Fleischermeister, Sackheim 26 3 34 34  
**Popp, Reinhold**, + Eisenwaren, Haus- u. Küchengeräte, Unteraak 26 3 38 23  
**Popp, Richard**, Feinbäckerei, Obermstr. d. Bäckervereinigung Kbg. Vereid. Sachverst. b. d. Handwerkskammer I, d. Bäckergew. Ostpr., Altst. Langg. 69 3 30 05  
**Popp, Walter**, Vertr. d. Hartwig + Vogel, A.-G., Dresden, Bismarckstraße 8 4 06 55  
**Porath, Bezirksgruppenführer d. RLb und SA-Oberführer**, Aschmannallee 40 2 19 92  
**Porr, Catharina**, Frau, Walterstraße 1 2 15 15  
**Porr, Helmuth**, + Kfm., Paradeplatz 21 (4 00 56. 4 00 57)

**Porr, Otto** (vorm. Julius Porr), Ba- u. Entwässerungsanl., Bauklemmerei, Aweider Allee Nr. 105-107 4 13 55  
**Porr, Otto**, + Kfm., Sattlerg. 8 4 00 56. 4 00 57  
**Portofee, Ferdinand**, + Auerswaldstraße 25 3 87 90  
**Portofee, Fritz**, Bangeschäft f. Eisenbetonbau, Hoch- u. Tiefbau, Rothensteiner Straße 9 3 06 49. 3 06 10  
 Baustelle Karschau 4 53 34  
 Wohn. Rothensteiner Straße 9 (3 06 49)  
 Baustelle Seligenfeld 4 23 90  
**Portofee, Ferdinand**, + 3 87 90  
**Poschmann, Gustav**, Apotheker, Beethovengasse 14 2 30 86  
**Poschmann, Kurt**, + Bäckerei und Konditorei, Bestellschäft, Gen.-Litzmann-Str. 20 2 02 05  
**Poschmann, Otto**, Fachgeschäft f. Herrenbekleidung, fertig und nach Maß, Altst. Langg. 66-68 3 39 34  
**Pose, Rudolf**, + Hauptgesch.-Stelle der Gotlaer Lebensversicherung auf Gegenseitigk., Steind. Nr. 165-167 3 32 92  
**Pose, Rudolf**, + Kursmakler, Sattlergasse 9 4 13 07  
 Wohn. Regentenstr. 30 2 37 87  
**Pose, Werner**, Wertpapiermakler, Sattlerg. 9 4 46 37  
 Wohn. Friedrichswalder Allee 51 2 20 44  
**Poseidon**, + Reederei d. Kohlen-Import und Poseidon Schiffahrt-Aktienges., Lizenstr. 13  
 Abt. Reederei } \* 3 44 33  
 Abt. Schiffsbefrachtung }  
 Abt. Expedition }  
 Lagerplatz Hafenbocken IV 4 51 15  
 Nach Geschäftsschlus: Schiffsinsektion 3 88 00  
**Privatanschlüsse:**  
 Direkt. Max Liebethuth, Friedrichswald, Allee 54 (Reed. u. Befrachtung) 2 47 03  
 Dir. Werner Schilling, Kanzlerstraße 7 (Kohlen) 4 47 48  
 Direktor Hans Merkel, Lawsker Allee 27 (Buchhaltung) 2 30 22  
 Prokurist Cruse, Coppeneiusstraße 9a (Reederei u. Befrachtung) 3 81 94  
 Prokurist Helmut Dreyer, Prinzenstr. 3 (Reederei u. Befrachtung) 3 13 95  
 Prokurist Kapitän H. Kempf, Ottokarstr. 13 (Schiffsinspektion) 2 34 23  
 Kapitän Axel Goetzke, Steffekstraße 10 (Schiffsinspekt.) 2 52 81  
 Prokurist Ob.-Ing. Gerb. Muus, Wildenbruchstr. 26 (Masch.-Inspektion) 3 19 66  
 Alfred Fischer, Goltzallee 9 (Reederei und Befrachtung) 2 18 64  
 Hans Dreher, Kaporney Str. 26 (Reederei und Befrachtung) 2 37 31  
 Artur Scharfetter, Gehabrstr. 27 (Expedit.) 3 55 38  
**Poseiner**, + Zahnarzt, Kanstr. Nr. 12 3 37 14  
 Wohn. Juditten, Am Stadtwald 7 2 29 55  
**Posemann, Fritz**, + Ingenieur, Hardenbergstr. 16 (4 36 22)  
**Posnien, W.**, Bauklemmerei u. Installationsgeschäft, Gneisenaustr. 50. pt 2 03 85  
**Posorski, Hans**, Kfm., Vertretg., Sammitter Allee 139a 2 48 24  
**Posselt, Bruno**, + Obering., Vertr. d. Fa. Henschel + Sohn, A.-G., Kassel, Abtl.-Lokom.u. Straßenbaummasch., Wg.Trgh.Pulverstr.38 3 52 76  
**Possekel + Schader, Kom.-Ges.**, Unternehm. I. Hoch-, Beton-, Eisenbeton- u. Tiefbau, Charlottenburg, Lagerpl. Ringchausee \* 2 37 28  
 Dipl.-Kfm. Karl Possekel, Wohn. Adalberstr. 10 2 33 52  
 Nach Dienstschluss: Prokurist Henning, + Straußstraße 7 2 11 36

**Possekel, Gerhard**, Handelsvertreter, Kontor a. Lager Gehabrstr. 26 3 72 00  
 Wohn. Bernsteinstr.8 (3 72 00)  
**Post, Ernst**, Br.-Vertret. d. Fa. Westfäl. Textilw. Adolf Ahlers, Herford-Eilverdissen, Am Stadtgarten 53 2 23 19  
**Post, Hermann**, Handelsbevollmächtigt, d. Bettfedernfabr. Hermann Fromm, Güstrow I. Oldenburg, Wrangelstr. 28 3 33 08  
**Postanschlüsse** + f. d. Dienstbetrieb s. Reichspost  
**Postbetriebskrankenkasse** + f. d. Bezirk d. Reichspostdir. i. Kbg. Pr. Poststr. 14-15 3 76 34  
**Postelmann, Walter**, Lederw. Spezialgeschäft, Kneiph. Langg. Nr. 42-43 3 19 43  
**Postelmann, Walter**, Lederw. u. Reiseartik., Schiefer Berg 15 3 53 31  
**Postomnibusse**, + Vermietung z. Sonderfahrten, s. Bezirkswerkstatt für Postkraftwagen unter Reichspost  
**Postreklame**, + s. unter Deutsche Reichs-Postreklame.  
**Potratke, Hermann**, Bangesch., Hoch- u. Tiefbau, Tragh. Kirchenstraße 80 3 54 70  
**Potschlen, Alfred**, Bäckerei, Konditorei u. Café, Vorst. Langgasse 15 4 47 17  
**Potschlen, Alfred**, Konfitüren-gesch., Str. d. SA 59 3 26 27  
**Potschlen, Fritz**, Restauration, Destill., Wein- u. Spirituos.-Hdlg., Unterhaberberg 61 4 18 84  
**Potschka, Max**, Kfm., Spirituosenf.- u. Weinhdlg., Destill. u. Bierstuben, Altroßg. Predigerstr. 25 3 65 44  
**Potschka, Wilhelm**, Hotelbesitz., Wartenburgstr. 1 3 72 07  
**Pottel, Erich**, + Diplom.-Kfm., Büro: Steind. 3 3 60 23  
 Wohn. Hufenallee 80 2 05 41  
**Pottel, Max**, Handelsvertreter f. Kosmetik, Seifen, Bürsten, Alter Garten 8, Grth. pt. 4 47 48  
**Pottent, Franziska**, Geschäftsinhab., Klingershof 4 3 89 81  
**Powelet, Willy**, Damen-Frisier- und Schönheitspflegeanl., Weißgerberstraße 17 3 60 86  
**Powels, Arthur**, + Kreiskommissar d. Ladol u. Bz.-Kommiss. d. Feuerz.-Dinterstr. 14 3 59 79  
**Powels, Fritz**, + Dipl.-Kfm., Scharnhorststraße 24 2 01 14  
**Powels, Helene**, Frau, Tiergartenstr. 54 2 11 14  
**Präg + Held**, + Bosch-Dienst, Verkauf und Reparatur elektr. Kraftfahrzeugausrüstungen, Gen.-Litzmann-Str. 82-84 2 39 61. 2 39 62  
**Prætorius, Karl**, Fleischerstr., Juditter Allee 33 2 49 23  
**Prabi, Anna**, Ottokarstraße 29 (2 33 20)  
**Prang, Albert**, Fleischerstr., Kaiserstr. 31b 4 34 47  
**Prang, Alfred**, Kantinenpächter, Berliner Str. 43-47, Artl.-Kaserne 4 03 51  
**Prang, Erwin**, + Landesverwaltungsrat, Hagenstr. 32 2 03 51  
**Prang, G.**, Claabstr. 25 2 14 04  
**Prang, Max**, Obst und Blumen, Hauptbahnhof 4 44 27  
**Prang, Paul**, + Inh. d. Hausreinigungs-Instituts Ost, Brodbänkenstr. 7 3 70 96  
**Prang, Richard**, Kfm., Vertr. süddeutscher Möbelfabriken, Zellerstr. 4 4 21 80  
**Prang, Therese**, Schneiderin, Böhmrstr. 1 4 38 39  
**Prang, Waldemar**, Dr. phil., Chemiker, Straußstr. 16a 2 16 08  
**Prangmühlen, A.-G.**, + Gumbinnen, Vertr.: Paul Wolff, Kbg. Pr., Kontor und Lager, Sattlergasse 33 4 10 84  
**Franschke, Dr.**, Stadtschulzahnarzt, Leiter der Schulzahnhege, Friedrichswald, Allee 26 2 18 73

**Franschke, Paul**, Textilvertretungen, Hinterroßg. 35 3 60 58  
**Frater, Walter**, + Dipl.-Ingenieur, Brämsstr. 14 2 25 98  
**Fratzschke, Karl**, Obst- u. Südfruchtbandlg., Straße der SA 46 3 11 73  
**Frawitt, Hermann**, Bierstaben, Wein- u. Spirituos.-Handlung, Yorkstr. 73 3 99 18  
**Frawitz, F. C.**, Kaufmann, Straße der SA 46 3 70 88  
**Frejawa, Karl**, Möbelvertretung., Landhofmeisterstr. 3 3 79 44  
 Gumbinnen, Bismarckstr. 3 29 37  
**Frellwitz, Walther**, Geheimerat, Tragh. Kirchenstr. 23 3 16 35  
 Von Mai bis Oktober Rauschen 276  
**Frepsen, Max**, Malerei, Anstrich, Schrift, Reklame, Adlerweg 14 2 46 27  
 + auch über 4 11 47  
**Freß, Georg**, Kohlen-Import, Goltzallee 2 2 24 68  
**Freß, Wilhelm**, Agt., Holfänderbaumstr. 8a 3 73 41  
**Presserichterstätter** über Gerichtsverhandlungen, + (Zimmer 453) 2 51 23  
**Prestiten, Conrad**, Kfm., Körnerallee 33a 2 19 19  
**Preukschas, C.**, Fuhrhalter, Kummerauer Str. 40 3 96 87  
**Preuschhof, Hugo**, Dr., Helfer in Steuersachen, Krausallee 126 2 11 53  
**Preuschhof, Georg**, + Kfm., Inh. d. Fa. E. Heisel, Samlandweg 23 2 26 56  
**Preuschhof, Ernst**, + Beet-hovenstraße 10 2 51 05  
**Preuschhof, Paul**, Taubstummen-oberlehrer, Hindenburgstraße 10 2 51 51  
**Preuß-Stübchen**, + Inh. R. Browarzky, Steind. 160 3 27 04  
**Preuß, Dr.**, Oberstabsarzt, Goltzallee 4 2 51 19  
**Preuß, Frau**, Lönstr. 22 3 37 55  
**Preuß, Albert**, Glaserei u. Bildereinrahmungen, Hochmeisterstr. Nr. 10 II 4 41 71  
**Preuß, Alfred**, + Gauamstl., Weberstraße 1 (2 52 00)  
**Preuß, Aloys**, Maßschneiderei u. Bügelanstalt, Unterhaberberg 18 4 14 53  
**Preuß, Benno**, Kaufmann, Beethovenstraße 27 2 50 29  
**Preuß, Dr.**, Hühenaugen-Operateur, Behandlg. v. Haut- u. Nagelwucherungen, Sprechst. 14-19, Vorm. auf Anmeldung, Sonnab. 9-13, Tragheim, Kirchenstr. 49 3 75 52  
**Preuß, Carl**, + Wohn. Steindamm 43-44, I 3 32 33  
**Preuß, Eduard**, Rentier, Schrötterstraße 80 2 53 62  
**Preuß, Emil**, Goldschmied, Neuer Markt 1-2 3 57 71  
**Preuß, Emil**, + Kaufmann, Herderstraße 1 3 25 75  
**Preuß, Ernst**, Agenturen, Kommissionen, Bäckereiartikel, Großhandlung, Tragh. Pulverstr. 38 3 53 92  
**Preuß, Fritz**, Kfm., Vertr. d. Fa. R. G. Leuchttag Nachf., Hindenburgstr. 1c 2 17 26  
**Preuß, Gerhard**, Feinkost, Kolonialw., Luisenallee 44 2 24 54  
**Preuß, Gerhard**, + Kontrolle u. Probenahme f. Getreide usw., Vertretung d. Fa. Beckmann + Jörgensen, G. m. b. H., Hamburg, Klapperwiese 3 4 33 15  
 Wohn. Aschmannallee 3 2 01 43  
**Preuß, H.**, + Säckel- u. Fastagenhandel, Abbau Lauth, Kaulsche Siedlung 3 80 69  
**Preuß, Hans**, Hofmannstr. 5-6a, Filialleiter d. Fa. Paul Scholz 4 16 59  
**Preuß, Herm.**, Stellmachermstr., Wag- u. Karosseriew., Reparaturwerkst., Gen.-Litzmann-Str. 52 2 15 55  
**Preuß, Ida**, Frau, Kosmetikerin, Haut- u. Gesichtspflege, Luisenallee 25c 2 32 00

**Preuß, J. O., A.-G.**, Weingroßhandlg. u. Spirituosenf.- u. Vorst. Langg. 44 4 53 84. 4 53 85  
**Preuß, Johannes**, Hans-Sagan-Straße 27a 2 18 68  
**Preuß, Kurt**, Kaufmann, Gluckstraße 1 2 38 28  
**Preuß, Marianne**, Fran, Markgrafenstr. 1 2 23 55  
**Preuß, Marie**, Fran, Witwe, Altroßg. Predigerstr. 15, III 3 72 97  
**Preuß, Otto**, Möbeltransport, Spedition, Fuhrhalterei, Hintertragh. Nr. 1, pt 3 57 65  
**Preuss, Paul**, Dr. med., Facharzt f. inn. Krankheiten (1/2 10-12 u. 16-18), Steind. 43-44 3 61 31  
**Preuß, Paul**, Feuersozietätsoberssekretär i. R., Herbartstr. 7 3 29 37  
**Preuß, Rudolf**, + Handelsvertretungen, Krönchenstr. 1 3 80 54  
**Preuß, Theodor**, Steinestammstr., An den Birken 22 4 35 24  
**Preuß, Werner**, Dipl.-Ingenieur, Hufenallee 6-8 2 05 53  
**Preuß, Willy C.**, + Agt., Komm., Neue Dammgasse 20 4 06 06. 4 06 07  
**Preußen-Bad**, + Badeanstalt, Steindamm 43-44 3 32 33  
**Preuß, Bergwerks- u. Hütten-A.-G.**, + Zweigniederl. Königsberg, Pr., Sattlergasse 6  
 Abt. Bernsteinwerke, Abt. Staatl. Bernsteinmanufaktur, Verkaufsstelle: Paradeplatz 11 \* 4 62 61  
**Preuß, Wörterbuch**, + Walterstr. 9 2 35 75  
**„Preussische Zeitung“**, + Sturm-Verlag G. m. b. H., Selkestr. Nr. 3-4 \* 4 60 31  
 Geschäftszeit: 7-20 Uhr; Schriftleitung: 7-21 Uhr.  
 Nach Dienstschluss d. Vermittlungsstelle sind, soweit in den Geschäftsräumen anwesend, zu erreichen:  
 Verlagsleiter Aug. Kasperitt (privat) (4 57 27). 2 03 31  
 Verlagsleitung 4 44 58  
 Hauptschriftleit. Heinz Henckel (privat) 4 44 33  
 Chef vom Dienst 4 44 57  
 Politische Schriftleitg. 4 44 32  
 Lokal-Schriftleitung 4 44 56  
 Feuilleton 4 49 92  
 Anzeigen-Abteilung 4 44 31  
 Vertriebs-Abteilung 4 47 59  
 Vertriebsleiter Roeder (privat) 2 17 88  
 Druckerei 4 57 26  
 Feuilleton, Kneiph. Langg. 37  
 Sportschriftleitung, 4 49 92  
 Briefkasten  
 Abt. Chemigraphie (s. Ostst. Verlagsanstalt u. Druckerei, G. m. b. H.) \* 4 60 31  
**Priddenow, Magdalene**, Hebammenw. Schwester, Charlottenburg, Haynstraße 64 2 35 30  
**Prize, Rudolf, H.**, Architekt, Horustraße 3 2 00 48  
**Priesemuth, Fritz**, Dr., Wehnerstraße 3 3 62 54  
**Prill, Amande**, Hebamme, Schönflößer Allee 50a 4 42 48  
**Prill, Erich**, Bäckermstr., Bäckerei, Waldburgstr. 8 3 64 83  
**Prill, Franz**, Delikatessen- und Räucherwarenhdlg., Sackheim 110 3 08 07  
**Prill, Friedrich**, Feinkost, Hintertragh. 44 3 56 20  
**Prill, Gustav**, Seifengroßhdlg., Vorderroßg. 67-68 3 37 38  
**Prillwitz, H.**, Handelsvertreter, Handelsvertretung f. pharm. u. kosmet. Präparate, Mitteltragh. heim 42 3 38 19  
**Prill, Horst**, Destillation, Friedmannstr. 8 3 65 76  
**Prill, Konrad**, Bäckerei, Alter Garten 57 4 03 59  
**Prillwitz, W.**, Fahrradhdlg., Fahrrad- u. Motorrad-Reparatur-Werkstatt, Aweider Allee 78 4 35 08

Vereinigte Dampfwäscherei wäscht gut und billig • Tel. 220 21

Vereinigte Dampfwäscherei wäscht mit feinsten Seifenflocken · Tel. 2021

**Primus-Traktorengesellschaft**, + Johannes Köhler u. Co., Komm.-Ges., Generalvertr. Olinwerk Aweider Allee 4 07 85. 4 23 31

**Prinz, E.**, Großhdlg. f. Tabak u. Schokoladen. Tragh. Pulverstraße 8. III 3 96 65

**Prinz-Schilling, Margarete**, Damen-Maschneiderin. Richard-Wagner-Straße 45-46 3 57 62

**Prinzen, Elsa**, + Konzertsängerin u. staatl. geprüfte Gesangslehrerin, Backstr. 4 (2 20 06)

**Prinzen, Emil**, Strümpf-, Hand- schuh-, Damenwäsche, Altestadt. Langgasse 23 3 32 78

**Prinzen, Ernst, Großwäscherei u. Plättereier**, + Fabrik u. Kontor Backstr. 4 \* 2 40 91  
Die Zentrale verbindet mit dem entsprechenden Stadtbezirk: Geschäftszeit: 6½—18½ Uhr Nach Geschäftsschluß: Prinzen, Ernst, sen. (2 25 06)  
Prinzen, Ernst, jun. \* (2 40 91)

**Prisma-Lichtspiele**, + Theaterbetr. d. Kbg. Lichtspiele Akt.-Ges., Steind. 137-138 (3 09 92)

**Prissma, Hermann**, + Vorst. Langg. 19 (s. G. Winter Nachd.). 4 18 34

**Pritzkolet, Wilhelmine**, + Milchgeschäft, Mitteltragheim 10 3 99 48

**Pritzlaß, Otto**, Prok. u. Gesch.-Leiter d. Fa. A. Kinkel, A.-G., Claaßstraße 1a 2 17 21

**Privatabteilung für Frauenkrankheiten u. Geburtshilfe**, Prof. Dr. Beuthin + (früher Mitteltragh. 47). Hinterroßgarten Nr. 52-53 3 35 90 \* 3 42 41

**Privatfrauenklinik**, + Dr. Günther, Tragheim, Pulverstraße 7. Grth. 3 10 18

**Privatfrauenklinik**, + Dr. Müller, Straße der SA 62 3 30 36  
Sprechst. Straße der SA 63 3 25 39

**Privatfrauenklinik**, + Dr. Erna Orlopp-Pleick, Mitteltragheim 47 3 58 25

**Privatfrauenklinik**, + Dr. Völcker, Tragh. Pulverstr. 7 3 71 71

**Privatfrauenklinik** n. Entbindungsanstalt, + Dr. Hennig, Hintertragheim 51 3 39 48

**Privatfrauenklinik u. Entbindungsanstalt**, Dr. Margarete Schwabe, + Koggenstraße 22-23 3 12 48

**Privatklinik**, Inh. Frau Zirkel, Butterberg 8 3 60 12

**Privatklinik**, + Schwenzig, Tragh. Pulverstr. 7, Gartenhaus 3 10 18

**Privatklinik**, + Inh. Frau Mathilde Dreßler, Drummstr. 8 3 11 16

**Privatklinik**, Vorderroßgarten 55 Frau M. Luckert 3 86 77

**Privatklinik Dr. Matthias**, + (Dr. Hoeltmanns Privatklinik), Hintertragh. 8a/b 3 00 32

**Privatklinik**, Inh. Fran M. Neubauer, + Giesebrechtstr. 4 3 35 22

**Privatklinik**, + Steind. 146, Inh. Oberschw. Anna Schilling 3 12 19  
Durch Vermittlung dabeist: Dr. Ulrich Stabenow (Facharzt für innere Krankheiten) Dr. Franz Paul Schönes (Facharzt für Chirurgie)

**Privatklinik**, + Inh. Frau Käthe Siebert, Tragh. Pulverstr. 30 3 23 17

**Privatklinik Stillier**, Fril. Meta, Walterstraße 16 2 11 02

**Privatklinik**, + Vogelweide 4 2 24 77

**Privatklinik**, + Inh. Fran Elise Zirkel, geb. Eckloff, Jakobstr. 2 3 06 78

Privat: Jakobstr. 4 3 95 25

**Prochnow, Herman, vormals**, + jetzt M. Josepeit + Schmidt, Baugeschäft, Steindamm 132-133 \* 3 07 67

**Pröck, Erna**, Milch und Lebensmittel, Beeckstr. 25 2 31 45

**Proeck, v. L., Major**, Cranzer Allee 31 3 07 63

**Pröhl, Hans**, Dr. jur., Pr. Provinzialrat, Verbandsvorst. d. Ostpr. Sparkassen- und Giroverbandes, Orselnstraße 14 2 18 36

**Proell, Carl**, Grundstückssachwalter, Kronprinzenstraße 6, I 2 21 12

**Proeve, Fritz**, Konditormeister, Brot- u. Feinbäckerei, Fahrenheidstraße 7 3 94 24

**Prokredita**, Gläubigerschutz f. Handel, Gewerbe und Industrie. Kbg., Pr. Kneipb. Hofgasse 4 3 32 31

**Promp, Geschw.**, Tapissiererei, Kurz- u. Weißw., Straße d. SA 36 3 53 95

**Propan-Gas**, + d. I. G. Farbenindustrie A.-G. in Ostpreußen: Leuna-Propan-Gemeinschaft, Leitung Fritz Monetha, Vorst. d. Langgasse 140 4 45 35

**Propan-Vertrieb Ostpreußen**, Weis. Bremer u. Herzberg, Komm.-Ges., Quednau, Backhausstr. 1 3 68 10 3 67 62

**Propp, Artur**, Kronprinzenstraße 13a 2 48 10

**Proskauer, Hildegard**, ärztl. gepr. Diplom-Kosmetikerin, Knochenstraße 19 4 30 77

**Prothmann, Hugo**, Lebensmittl., Feinkost, Spirituos., Luisenallee Nr. 94 2 18 66

**Prothmann, Paul**, Ausschankbetrieb u. Flaschenverk., Tamaustraße 30 u. 30a 4 04 51

**Protz, Otto**, + Geräte u. Masch. I. Hoch- u. Tiefbau, Generalvertreter für: Drahtseilverband G. m. b. H. Essen, Ibag, Int. Baum. Fabr. A.-G., Neustadt/Haardt, J. Kemna, Breslau, Dieselmotorwägen, Ebano Asphaltwerke A.-G., Hamburg, Losenhäuserwerk, Düsseldorf-Grafenberg, Luisenallee Nr. 15a 2 32 88

**Proitzen, v., Schramm**, Major, Hardenbergstraße 28 2 52 07

**Providentia, allgemeine Versicherungsgesellschaft**, + Bz.-Direkt. Königsberg, Altst. Langgasse 4-6 3 89 79

**Provinzial-Blindenschule** mit Heim, + Luisenallee 95-105 2 06 19  
Ostpr. Blindenanstalt: Werkstätten, Lager, Großverkauf, Anstaltsgärtnerei, Luisenallee 81 2 06 37. 2 06 19  
Verkaufsstelle Tragh. Kirchenstraße 37 3 33 15

**Provinzialdenkmalamt**, Schloßhof, Eing. 8 3 11 92

**Provinzial-Gehörlosenschule** mit Heim, Direktor G. Bromm, Schleiermacherstr. 60-62 2 05 60

**Prüss, Otto**, + Kreissparkassendirektor, Straße der SA 55 3 08 84

**Prußas, Harry**, Polsterer u. Dekorationsmeister, Sackheim 8-9 3 59 86

**Prussia - Handelsgesellschaft Sentz & Co.**, Kaffee-Großbröster, Koggenstr. 24 3 65 63

**Prussia-Museum**, + Altertums-gesellschaft Prussia, Schloß, Eing. 6a 3 37 05

**Przikling, Elisabeth**, verw. Fran Oberst, Kriegsgerichtsrat, Dr., Steind. 11. II 3 89 63

**Przyborowski, Adolf**, Bäckermeister, Sackh. Gartenstr. 13 3 66 85

**Przyborowski, Bruno**, Handelsvertreter, Chem. Markenartikel, Kath. Kirchenstr. 5 3 29 54

**Przyborowski, F.**, Klempner-mstr., Hinterlomsö 20 4 00 20

**Przybyllok, Erich**, + Prof. Dr., Besselplatz 4 (3 86 26)

**Przygodda, Gustav**, Obst-, Gemüse u. Südfüchte, Schnür-lingsstr. 40 4 30 27

**Przykopanski, Richard**, Schneidermstr., Französische Straße 3 3 77 16

**Pschorrhaus Rücken**, + Steindamm 67-69 3 05 76

**Psychiatrische Klinik d. Universität** + siehe Univ.-Kliniken \* 2 45 84

**Pucknat, Dr.**, Hindenburgstr. 28a 2 00 97

**Pudlas, H.**, + Ingenieur, Hammerweg 117 2 04 58

**Pudor, Erich**, Dir. d. Deutschen Bank, Filiale Königsberg, Wal-lenrodstraße 22 3 15 54

**Pudor, Hans-Joachim**, Auto-mobilvertreter, Gottschedstr. 88 2 10 39

**Puell, Dipl.-Ing.**, I. Fa. Julius Berger, Tiefbau A.-G., Gottschedstraße 36a 2 37 41

**Pukles, Kantinenverwalter**, Holsteiner Damm 130a 2 32 53

**Palina, Ernst**, Herzog-Albrecht-Allee 55 3 77 69

**Puls, Ernst A.**, + Subdirektor d. „Securitas“ Bremer Allgem. Versicherungs-A.-G. u. Allgemeine Rentenanstalt Lebens-u. Renten-versich.-A.-G., Stuttgart, Nachti-gallensteig 25 3 52 73

**Puls, G.**, Altst. Langgasse 23 3 31 46

**Pulke, Georg**, + Architekt, Maurermeister, Inh. d. Baufirma Fritz Henrich, Kath. Straße 1-2 3 09 02

**Pundschus, Ernst**, Bankvorstand, Schillerstraße 19c 2 31 63

**Puppel, Lotte**, Hebammen-schwester Ponarther Bergstr. 4 4 40 35

**Pusch, Ernst**, Uebernahme sämtl. Transporte mit Lastkraftwagen, Neue Dammgasse 41 4 33 50

**Pusch, Franz**, Glaserei, Glasrei-nigungs-u. Bohrer-Institut, Vorder-roßgarten 55 3 89 76

**Pusch, Hedwig**, Konfitüren n. Schreibwaren, Boyenstr. 11-13 2 10 46

**Pusch, Johannes**, Uhren u. Gold-war., Hufenallee 70-72 2 14 10

**Puschinski, Karl**, Kantinen-pächter, Juditten 2 37 76

**Puschke, Käthe**, Tragh. Kirchen-straße 15 3 36 37

**Puschnerus, Paul**, Manufaktur- und Schuhwaren, Arndtstraße 8 2 11 00

**Puskeppel, Jons**, Installat.-Mstr., Fabr. I. Gas-, Wasser-, Kan-nalis- u. Heizungsanlag., elektr. Stark- u. Schwachstrom u. Schloss-erei, Kont. Krugstr. 10 3 66 30

**Pustlauk, Nachtl.**, Inh. Gustav Glang, Bäckermstr., Kaiserstr. 6 4 15 83

**Puttien, Hermann**, I. Fa. Deut-sche Luftbansa-Werkstätten, Immelnmannstr. 1 3 72 10

**Fyko, Gotthold**, + Ingenieur, Hippelstraße 22 über 4 15 61



**Quadfasel, Alb.**, Baumeister, Bautechn. Büro n. Baugeschäft, Brückenstr. 1, II 4 02 60

**Quadt**, + Diplomalndwirt, Hammerweg 21 2 20 18

**Quäck, Walter**, Kunstdrechslermeister, Steind. 3 3 83 92

**Quak, Karl**, Regierungshausassessor, Gerhardtstraße 10 2 38 47

**Quandt, Maria**, Frau, Vorsitzende d. Stadtverbandes d. Ev. Frauenhilfe, Hermannallee 7 2 28 72

**Quast, Lud.**, Bz.-Schornsteinfeger-mstr., Beeckstr. 3, II 2 54 24

**Quatz, Eduard**, + Papier-Großhdlg., Tüten-u. Geschäftsbücher-fabr., Buchdruck., Buchbinderei, Hindenburgstr. 2 2 53 55

**Quatz, Otto**, Kom.-Ges., Fein-Papiergroßhdlg., Gr. Schloßbeich-str. 10 (3 30 67)

**Quedenfeld, Carl**, Dr., Sanitätsrat, Hufenallee 37, Grth. II 2 16 76

**Quedenfeld, Gustav**, Dir. I. R., Julichenthal 4 2 25 86

**Quedenfeld, Max**, Alte Pillauer Landstraße 44 2 16 97

**Quednau, August**, + Dampf-tresch- u. Rammgesch., General-Litzmann-Str. 80 2 08 35

**Quednau, Ernst**, Uhren-, Gold-u. Silberwarenhdlg., Kneipb. Lang-gasse 36 3 22 13  
Wohn. Samlandweg 8 (3 22 13)

**Quednau, G.**, Handelsvertretungen, Textil- u. Wollwaren, Rheba-straße 2 3 37 37

**Quednau, Gertrud**, Regenten-straße 27 2 21 72

**Quednau, Willy**, Fuhrhaltere n. Autolastbetrieb, Prappeln, Villa Else 4 32 36

**Quednauer Spar- und Dar-lehnskassenverein G. m. b. H.**, + Kirchenkasse, Quednau, Fräuleinbör Weg 2 3 80 83

**Quint**, + Wehrmachtpparrer, Alte Pillauer Landstr. 25 2 49 16

**Quint, Gerhard**, Kaufm., Wils-mannstr. 18 2 52 40

**Quiring, Bruno**, Hauptmann, Schönstraße 10, I 3 59 26

**Quitsch, Justizinspektor**, Bern-steinstr. 3 3 50 43

**Quittschau, Ewald**, + Dr., Dom-pfarrer, Domstr. 20-21 3 88 76

**Quitzrau, Helmut**, + Direktor, Grünwaldstraße 2 34 83

**Quoos, Hausverwalter**, Schreber-straße 11 4 52 13

**Quoos, Karl**, Fleischermeister, Straße der SA 81 3 15 33

**Quost, Paul**, Bäckermstr., Bar-barastraße 16 4 40 09



**Raabe**, + Dir. d. Naturheilanst., Kastanienvallee 1 2 27 40

**Raabe, Altons**, Heilpraktiker, Vorst. Langg. 123, III 4 00 10

**Raabe, Berthold**, Dr., Studien-rat n. Universitätssektor, Julichenthal 6, II 2 37 62

**Raabe, Franz**, + Tiergarten-straße 57, II 2 09 23

**Raabe, Hans**, Dr. med., Arzt, Sprechst. 8-10, 15-17 Uhr, Landhofmeisterstr. 2 3 88 22

**Raabe, Hans**, Spirituosen, Weine, Tab., Schönbergerstr. 5 3 93 07  
Wohn. Kaiserstr. 34 (3 93 07)

**Raabe, Johann**, Buchdruckerei, Drummstraße 15 3 24 88  
Wohn. General-Litzmann-Str. 28 (3 24 88)

**Raabe, Otto**, Drogerie, Kapormer Straße 25 2 11 30

**Raabe, Paul**, Handelsvertreter (feinmechanische Meßinstrumente, Photo, Kino, Lehrmittel), Lindengrabenstr. 1 4 10 06

**Raabe, Walter**, Bankprokurist, Rudauer Weg 48 2 26 89

**Raabe, Walter**, Rosen-Drogerie, Jerusalemstr. 20 4 59 37

**Raatz, Otto**, + Regier.-Direktor, Gneisenaustraße 2 22 44

**Rabe, Arno**, Rechtsanwalt, Kalt-höfische Straße 30 3 67 09

**Rabe, Waldtrant**, Behämme, Jerusalemstr. 22, I 4 33 13

**Rabien**, Regierungsbaurat, Ranta-auer Str. 27, II 2 30 50

**Rabinowitz, Gebr.**, B68senmaki., Klapperwiese 16 4 59 41

**Rachsteiu, Maria**, Frau, Kumer-auerer Straße 3 79 77

**Rackemann, Erich**, Kaufmann, Rantaauer Straße 1 2 14 64

**Radau, Franz**, Schlossermeister, Magisterstraße 11 3 52 21

**Radau, Fritz**, Fahrradhandlg., Mechanikmeister, Steindamm Nr. 174/175 3 22 79

**Radau, Helmut**, Kolonialwaren, Delikatessen, Zietzenstraße 18 2 32 76

**Radau, Hermann**, Bäckermstr., Speichersdorf, Str. 155 4 21 24

**Radau, Hermann**, Möbelausw., Löben, Langgasse 49 3 33 20  
Wohn. Admiral-Scheer-Straße 9 2 46 49

**Radau, Hugo**, Buchdrucker, Appelbaumstraße 2 31 70

**Radau, Willy**, Patent-Reifen-presse, Fußbeschlagn., Lehr- u. Schmiedemstr., Werkst. f. Fußbeschlagn. u. Wagenbau, Simon-Dach-Str. 10-11 3 08 30

**Raddatz, Otto**, Schmiedemeister, Gebauerstr. 53 3 60 70

**Rade, Ch.**, Feinkost, Kolonialw. und Spirituosen, Hindenburgstraße 27b 2 05 93

**Rade, Ernst**, Autofuhrbetrieb, Charlottenburg, Ringstraße 44 2 26 51

**Radek, Alfred**, Baumeister, Baugeschäft f. Hoch- u. Tiefbau, Busoltstraße 2 2 12 52

**Radio**, + s. Dieckmann, Münz-str. 12

**Radio**, + Großhandel u. Vertre-tungen, s. unter Rosenthal, Hell-muth

**Radio**, + Missun, Münzstr. 4 3 53 54

**Radio**, + s. Nadolny

**Radio**, + s. Ch. Schmalus & Co. 4 20 04

**Radio-Baubüro u. Handel**, + Inh. Otto Schübler, Vorst. Lang-gasse 46 4 19 16

**Radio-Elektro-Geyer**, + Krumme Grube 3 u. 4, früher Münchenhofstraße 2 36 59

**Radio-Elektro-Vertrieb**, + Fritz Witter, Unterrollberg 17 3 53 67

**Radio-Fachwerkstätte u. Verkauf**, + Inh. Walter Haack, Mitteltragheim 1 3 50 32

**Radio-Großhandel**, + s. Fritz Behrendt 4 33 10

**Radioreparatur u. Handel**, s. Lezin + 3 36 66

**Radio-Röhren**, + Reparaturen, Antennenb., s. Ballnet 2 25 93

**Radoröhrenfabrik G.m.b.H.**, Hamburg, + Hauptvertretung Kbg., Vorst. Langg. 25, I 4 43 33

**Radio-Spezial-Reparaturwerkstätte**, + Inh. Funktech-niker Walter Haack, Schützen-str. 12, I 3 50 32

**Radio-Vertrieb Kurt Lange**, Vorst. Langg. 113 4 02 10

**Radke, Gustav**, + Rechtsanw., Büro Kneipb. Langgasse 40, II 3 09 42 3 09 43  
Wohn. Orselnstr. 14 2 25 87

**Radmann, Magnus**, Havanna-Zigarren-Einfuhr, Zigaretten-, Ziga-rettchen- u. Tabak-Großhdlg., Ta-bak-Fbr., Kontor u. Lager Vorst. Langgasse 14, Zigarrenhof 4 01 12 4 01 13  
Zweiggesch. Vorst. Langg. 14 (4 01 12)  
Zweiggesch. Poststr. 6-7 3 79 91  
Zweiggesch. Steind. 50 3 08 05

**Radmann, Magnus**, Wohnung, Lawsker Allee 27 2 28 97

**Radoch, Carl**, Restaurant „Roß-gärtner Hof“, Hinterroßgart. 8 3 63 36

**Radok, Gertrud**, Frau, Ottokar-straße 27 2 52 36

**Radowski, Reinhold**, Dr. med. dent., Zahnarzt (9-12, 15-18, Mittw. u. Sbd. 9-12), Branden-burger Straße 31a 4 45 44

**Radschat, Gustav**, Gemüsehän-dler, Lauth 3 09 12

**Radschinski, Hans**, Kolonialw., Feinkost, Langenbeckstraße 2 2 17 65

**Radtke, Albert**, Sanitäre Installation, Zentralheizung., Quitzow-weg 1 3 00 03

**Gustav Rathke** Kdt.-Ges. Gegr. 1864

**Spezial-Möbeltransportgeschäft**

nur Vorst. Langgasse 67 Fernspr. 458 02

Vereinigte Dampfwäscherei wäscht gut und billig • Tel. 220 21

**Radtke, Alfred, Nachf., Inh.** Herm. Hoffmann u. Walter Stachowitz, Fleischbdg., Steind. 49 3 10 28  
Zweiggesch. Vogelweide 1 (3 10 28)

**Radtke, Arthur,** Pelzkonfektion u. Rauchwaren, Kunstwerkstätte f. Pelzw., Junkerstr. 18 3 32 61  
Wohn. Herzog-Albrecht-Allee 26 (3 32 61)

**Radtke, Bruno,** Pferdehandlung, Devauer Str. 14 3 85 49

**Radtke, Emma,** Fran., Dorotheenstraße 1 3 63 48

**Radtke, Erich,** Dr. med., Frauenarzt Gr. Schloßbeichstraße 2. I. 3 35 06  
Klinik + Tragh. Kirchenstr. 24 (Krankeu. Ostmark) 3 20 02

**Radtke, Ernst,** Schlossermester, Bau- u. Maschinenschlosserei, Gen.-Litzmann-Str. 246 2 27 22

**Radtke, F., & Tietze,** + Alter Graben 25 (4 37 28)

**Radtke, Fr., & Co.,** + Möbelfabrik, Steind. 31 3 07 19

**Radtke, Franz,** Bäckermeister, Karl-Baer-Str. 13 3 05 97

**Radtke, Franz,** + Malermeister, Unterhaberweg 8a 4 37 28

**Radtke, Frida,** Gebärmenschwester, Hagenstr. 45 2 35 84

**Radtke, Friedrich,** Polsterer n. Dekorateur, Dinterstr. 14 3 08 52  
Wohn. Bundrieserstr. 4 3 51 39

**Radtke, Fritz,** Bäckermeister, Tuchmacherstr. 1-2 3 36 59

**Radtke, G.,** Rhesastraße 6a, III 3 70 91

**Radtke, Gustav,** Bäckermeister, Sackheim 82 3 94 37

**Radtke, Gustav,** Malermeister, Freystraße 26, I 3 81 49

**Radtke, Gustav,** + siehe Gustav Rathke 4 58 02

**Radtke, Hans,** Ortsgruppenleiter d. NSDAP, Ortsgr. Hardershof, Hindenburgstr. 61d 2 46 38

**Radtke, Henry,** + s. unter Rathke Henry.

**Radtke, Hermann,** Mechanische Werkstätte, Hindenburgstr. 42 2 37 67

**Radtke, Joh.,** + Möbeltransportgesch., Spedition, Lagerung, Verpackung, Wohnungstausch, Zollabfertigung, Straße der SA 40 3 27 62, 3 67 21, 3 27 62)  
Wohn. n. nach Geschäftsschluß (3 67 21, 3 27 62)

**Radtke, Karl,** Klempner n. Installation, Nikolaistr. 5 3 77 49

**Radtke, Karl,** Lebensmittelgesch., Altroßg. Predigerstr. 1b 3 58 14

**Radtke, Kurt,** Ban- u. Möbeltischl., Spez. Klein-u. Luxusmöbel, Hindenburgstraße 44 2 07 92

**Radtke, Kurt,** beedigt, Bücherrevisor u. Steuerberater, Tragh. Kirchenstraße 50 3 22 35  
Wohn. Dürerstr. 21-25 2 01 51

**Radtke, Otto,** Bücherrevisor u. Steuerberater in der Fachschaft d. Buch- u. Steuerberater, Vorst. Langgasse 85 4 26 59

**Radtke, Walter,** Feinkost Spirituosen, Samlandweg 17 2 04 40

**Radusch, Max,** Kaufm., Tragh. Pulverstraße 3 3 08 72

**Radzinski, Lous,** Walterstraße 5 2 25 30

**Radzio, Gertrud,** Dentistin, Sprechst. 9-13, 15-17, Sonnab. 9-13, Beethovenstr. 37 2 17 60

**Radziwill, Max,** Viehagutor, Aweider Allee 95 4 08 40  
Viehhof (4 08 40)

**Radziwill, Walter,** Klempner n. Installation, zugel. Betrieb f. Gas-, Wasser- u. Abwasseranl., Steind. Wall 18 3 39 16

**Radzuweit, H.,** + Autofuhrbetrieb, Abbau Lauth, Kaulsche Siedlung, über 3 80 69

**Radzuweit, H.,** Konfitürengesch., Mitteltragheim 21 3 22 69

**Radzwill, Curt,** Kfm., Hagenstraße 88 2 03 25

**Raeder, Emil,** + Mitinh. d. Fa. Gustav u. E. Fechter, Kropfenstr. 7 (3 19 81)

**Raeder, Georg, sen.,** Steinsetzmeister, Straße der SA 68 3 89 43

**Raeder, Georg, Inh. B. Streibel,** Straßenbau- u. Tiefbau-Unternehmung, Auerswaldstr. 8-10 3 30 58

**Raeder, Gustav,** + Kraftwagen-Güterfernttransporte, Spedition, Eylauer Straße 1/3 4 22 60, 4 49 86

**Raeder, Max,** Inh. d. Fa. Holl-dack & Thran, Adalbertstraße 1 2 28 98

**Räder, Paul,** Kaufm., Memeler Weg 3 3 55 98

**Radszewsky, Arthur,** Maler-mstr., Heumarkt 11 3 16 97

**Rähm, Walter,** Handelsvertr. f. Textilwaren, Weidendam 39, II 4 52 64

**Raehs, Dora,** Walterstr. 10, III 2 45 40

**Raehs, Fritz,** Hufenallee 6-8 2 29 67

**Raehs, Julius,** Vertr. v. A. W. Faber-Castell, Jakobstraße 9 3 01 29  
Büro: Börsenstr. 11 4 58 28

**Raehs, Paul,** Dr. Syndikus, Körte-allee 15 2 01 08

**Räther, Gertrud,** Blumengesch., Georgstraße 11 4 09 12

**Raether, Hans,** + Dipl.-Ing., Vorstandsmitgl. d. Stiff. f. g. Wohnungsbau, Kunzener Weg 13 3 13 25

**Rätzig, G.,** + Dr. med., Facharzt f. Zahn- u. Mundkrankh., Sprechst. 9-13, 15-18, Mittwoch u. Sonnabend 9-13, Gr. Schloßbeichstr. 10 3 08 80

**Rafalski, Eduard,** + Vertreter d. Chemischen Fabr. „Delicta“, Delitzsch „Sackh. 124 3 27 78

**Raffel, Klapperwiese 12/13 4 38 37**

**Raffel, Hans,** + Inh. d. Fa. Mehlvertr. Hans Raffel, Albrechtstraße 23 2 25 14

**Rafflenbeul & Loewe,** Inh. Fritz Kerckhoff, Flachglas-Großhdg., Vorst. Feuergr. 3 4 42 16

**Rafoth, Fritz,** Elektro- u. Rundfunkanl., Hagenstr. 45 2 04 77

**Rage, Hans,** Zigarren-Spezial-Geschäft, Kaiserstr. 48a 4 24 25  
Zweiggesch. Lizenstr. 4 3 82 69

**Ragnit, Hermann,** Holzmakler, Selkestr. 13 4 46 86

**Ragnit, Richard,** Konkretor a. D., Kraussallee 92 2 12 74

**Rahn, Artur,** Tischlermstr., Innenausbau, Bäckereiartikel, Altroßg. Predigerstr. 1a 3 61 28

**Rahn, Johs.,** + s. Kaiser, Oberlaak 19a

**Rahnenführer, Emil,** Lackierer-mstr., General-Litzmann-Str. 9/13 2 22 00

**Rahnenführer, Hermann,** Zentralheizungen, Ringstraße 43 2 29 77

**Rahr, Arthur,** Hoffmannstraße 4 4 15 65

**Raiffeisen-Organisation,** + Gen.-Litzmann-Str. 27/33  
I. d. Ortsverkehr \* 2 42 11  
L. d. Fernverkehr \* 2 41 71  
Unter diesen Nummern sind die nachstehenden Firmen zu erreichen:  
Verband landw. Genossenschaften - Raiffeisen - e. V.  
Ostpr. landw. Genossenschaftsbank - Raiffeisen - e. G. m. b. H.  
Haupthandels-gesellschaft ostpr. landw. Genossenschaft m. b. H.  
Deutscher Bauerndienst, Lebensversicherungs-Gesellschaft  
Allgemeine Versicherungsgesellschaft n. Tierversicherungsgesellschaft  
Genossenschafts-Treuhandgesellschaft, m. b. H.

**Ralkowski & Wagenführ,** Komm.-Ges., Bau- u. Kobl.-Großhdg., Magisterstr. 1 \* 3 17 07  
Lagerpl. Pregehbff. (3 17 07)

**Ralkowski, Fränze,** Konfitüren-geschäft, Hufenallee 31 2 53 88

**Ralkowski, Gertrud,** geb. Gebauer, + Gottschedsstraße 26-30 2 49 60

**Ralkowski, Paul,** Textilw.-Vertr., Kantstr. 14. Wohn. Hufenallee 76 3 51 17.

**Ralsmann, Josef,** Getreide-Komm.-Gesch., Kaiserstraße 22 4 01 93

**Rakenius, Inge,** + Herderstr. 1 über 3 25 75

**Rakow, Hans,** Hafenlotse, Am Bahnhofswall 8. II 4 49 16

**Rakowski, E.,** Handarbeitsgesch., Vorst. Langgasse 133 4 34 84

**Rakowski, Otto,** + Inh. d. Fa. Ostpr. Dampfkeiselreinigungsinstitut, Vogelstr. 3 6 40 40

**Rakutis, Betriebsing. d. K.W.S.,** Abtlg. W. W., Luisenallee 73a 2 22 47

**Ramesohl & Schmidt, A.-G.,** + Verkaufsl. der Westfalia-Separatoren Kaiserstraße 46, II 4 53 45

**Ramm, Auguste,** Kolonialw.-Hdlg., Artilleriestr. 33 4 12 98

**Rangnick, Max, Fr. I. Wure-n,** Fleischw. Groß- u. Kleinhdg., Alter Garten 46b 4 28 17

**Rapetzki, A. Franz,** Ing., Zentralheiz.- u. Entwässerungsanlagen, Sackh. Kirchenstr. 23 3 52 44  
Wohn. Hammerweg 120 2 09 77

**Rapetzki, Felix,** Malermeister, Stägemannstr. 86 2 27 23

**Raphael, R. & E.,** Möbelhaus, Reifschlagerstr. 23 3 57 78  
Wohn. R. Raphael, Heumarkt 14 (3 57 78)

**Wohn. E. Raphael, Heumarkt 17 (3 57 78)**

**Rasch, Gerhard,** Prokurist der Staatl. Bernsteinmanufaktur G. m. b. H., Diefenbachstr. 54 2 24 61

**Rasch, Heinz,** + Dentist, Knab-kehlstraße 22, pt. 2 52 63

**Rasch, Paul,** Kolonialw.-Gesch., Wallenrodstr. 48 3 37 92

**Raschdorf, Walter,** Studienrat, Reichsh. dt. Amateur-Fotogr., Gau Ostpr., Hornstr. 3 2 20 42

**Raschke, Fritz,** Lebensmittel, Friesenstr. 1 2 23 76

**Raschke, Walter,** Gasthaus Kalthof, Hermann-Göring-Straße Nr. 148-150 \* 3 29 95

**Raschkewitz, Hermann,** Schrift-führer der Marinekameradschaft, Kurfürstendam 10 4 13 73

**Rassenbiologisches Institut** d. Universität u. Beratungsstelle für Erb- u. Rassenpflege, + Oberlaak 8/9 \* 3 38 31

**Rastaedt, Kurt,** + Gen.-Vertr. der Kaffee-Fabg Bremen u. Plan-tagen Ges. m. b. H. Bremen, Markgrafenstraße 2 18 54

**Raszat, Friedrich,** Mineralöl-Großhandlung, Kontor u. Lager Alter Graben 25 3 39 89  
Wohn. Schönstr. 19a 3 88 14

**Rathgen, Ernst,** Dachdecker-mstr., Hoffmannstr. 9 4 12 10

**Rathke, Gustav, Kdt.-Ges.,** + Spezial-Möbeltransportgesch., Wohnungsnachweis, Vorst. Lang-gasse 67 4 58 02

**Rathke, Henry,** + Klempner, Installationsgeschäft für Gas-, Wasser- u. Kanalisationsanlagen, Berliner Straße 22 4 29 33

**Rathke, Joh. + s. Radtke, Joh.**

**Rathke, Martha,** Kolonialwaren, Ziegenweg 9 4 52 40

**Ratskeller, +** Weinstuben der Weingroßhdg. Hermann Backhaus Altst. Langg. 24 3 19 21  
Kontor u. Lager Altstätt. Bergstraße 47 3 31 24

**Rattay, Dr. phil.,** Diefenbachstraße 51 2 19 53

**Ratzkowski, Bertha,** Witwe, Hufenallee 23 2 20 92

**Rau, Elriede,** techn. Assistentin, Zietenstraße 21 2 00 09

**Rau, Ernst,** Damenfrisiersalon, Am Pließ 17b 3 61 25

**Rau, Herbert, Dr. med.,** Dozent, Leiter d. Kinderabtlg. d. Städt. Krankenanstalt, Sprechstund. im Krankenhaus Hinterroßg. von 11-12 Uhr \* 3 42 41  
Wohn. Brabmsstr. 5 2 28 35

**Rauch, Hans,** + Dr. med., Fach-arzt f. Chirurgie, Sprechst. in Privatklinik Vogelweide 4 von 18-20 2 24 77  
Wohn. Giuckstr. 14 2 17 77

**Raudies, Robert,** + Hotelbes., Paradepl. 14 3 31 31

**Raudszus, L.,** Eier- u. Butter-großhandlung, Hinterlomsa 15a 4 15 89

**Raudszus, Rich.,** Autofuhrbetr., Hagenstraße 96, III 2 50 19

**Raukuttis, Max,** Baugeschäft f. Hoch-, Tief- u. Eisenbetonbau, Brahmstr. 37 2 20 55

**Raup, Fritz,** Fabrik f. Fleisch- u. Wurstwaren, Hagenstr. 45 2 30 46  
Zweiggesch. Lawsker Allee 58-60 2 16 95

**Raupach, Oskar,** + Kolonialw.-Hdlg., Tappauer Str. 64 3 68 69

**Rausch, Geschwister,** + Ad-miral-Scheer-Str. 5 2 33 97

**Rausch, Günter,** + Rechtsanw., Admiral-Scheer-Str. 5 2 33 97

**Rauscher, Curt,** + Ing., öffentl. angest. beed. Sachverst. f. Auto-mobile u. Masch. d. Holzbearb. im Dz. d. I.- u. H.-Kam. zu Kbg., Pr. Masch.-Expertise f. Brand-schäden, Str. d. SA 71 3 27 45

**Rauschnick, Julius,** Schuhm.-Mstr., Magisterstr. 59-60 3 04 73

**Rauschnig, Erhardt,** + Di- rektor d. Wohnstätten-Gesellschaft, Schindekopstr. 22 pt. 2 12 12

**Rauschnig, Walter,** Eloh-Dro-gerie u. Fotobdgl., Hindenburg-straße 54a 2 15 13

**Rausnitz, B.,** + Herings-Ein- u. Ausfuhr, Inh. Otto Ulrich, Lastadie 5 3 04 04  
Krauspecher, Lastadie 47 (3 04 04)

**Heringshrake, Bohlwerqsq. 8-10 (3 04 04)**

**Inh. Otto Ulrich, Lawsker Allee 21 (3 04 04)**

**Rauß, Karl,** Malermstr., Otto-Reinke-Str. 10 3 13 52  
Wohn. Otto-Reinke-Str. 10 (3 13 52)

**Rautenberg, Reg.-Baurat,** Pr. Staatshochbauamt III, Goltz-allee 6 2 01 97

**Rautenberg & Co.,** Uhren-, Gold- u. Silberwaren, Poststraße 1/2 3 09 01

**Rautenberg, A., Hellmut** Melletat, + Auto-Rep.-Werk, Krausestr. 7 2 23 63

**Rautenberg, A., Frau,** Erbhof-bäuerin, Seligenfeld 4 46 12

**Rautenberg, Emil,** Verlagsbuch-druckerei, Buchbind., Papiergroß-bd., Büroeinricht., Schieferer-Str. 5-6, Geschäftszeit 8-18, in den Sommermonaten 8-16 3 07 33

**Rautenberg, Ernst,** + Inh. d. Fa. Bernhard Galland, Sackh. Nr. 34 (3 74 28)

**Rautenberg, Eugen,** Kaufmann, Damen- u. Herrenwäsche, Jerusa-lemer Str. 21 4 37 93

**Rautenberg, Fritz,** Fleisch- u. Wurstfabrik, Lindengrabenstr. 1 4 24 71

**Rautenberg, Fritz,** + Handels-vertr. d. Eisenwaren-, Glas-, Por-zellan-, Maschinen- u. Auto-branche, Büttelplatz 4 3 63 12

**Rautenberg, Gerhard,** Buch-druckereibesitzer, Wallenrod-str. 21 3 07 31

**Rautenberg, Hugo,** Kaufmann, Gerhardstraße 6 2 19 85

**Rautenberg, Kurt,** Sackh. 104 3 67 98

**Rautenberg, Max,** Fleischer-mstr., Kunkelstr. 26 2 00 26

**Rauter, Eugen,** Gen.-Agt. I. R., Hintertragheim 48 3 72 18

**Rauter, Wilh.,** Rechtsbeistand, Hypotheken- u. Grundstücksver-mittler, Grundstücksverwalter, Vorderroßgarten 13-14 3 98 48

**Rauther, Max,** + Betr.-Ing., Contiener Weg 48 4 51 43

**Raven, von,** Walterstraße 10, I 2 06 94

**Ravet, Ernst,** Dipl.-Ing., Mark-grafenstr. 7, 2. Eing. III 2 20 67

**Rawaway, Julius,** + Tuchhdg., Vorst. Langg. 49 4 04 77  
Wohn. Julchenhal 1 (4 04 77)

**Rawaway, Rudolf,** C्लाd-straße 13a 2 14 19

**Rebsdat, Gertrud,** Damenschnei-dermeisterin, Schrötterstraße 30 2 05 54

**Rechenberg, W. u. M.,** Stein-str. 26, pt. 2 12 07

**Rechenmaschinen-Verkauf** Otto Naujoks, + Steindam Nr. 144/145 3 66 63, 3 66 64  
Wohn. Graf-Spee-Str. 7 2 09 18

**Rechtanwaltskammer** Königsberg (Pr.) + Parade-platz 4 3 38 00  
Präsident Dr. Rudat 3 38 00  
Schatzmeister Rechtsanw. Dr. Hoepfner Schiefer Berg 15 3 93 19

**Rechtsberatungsstelle der Deutschen Arbeitsfront,** + Adolf-Hitler-Str. 29 \* 2 42 31

**Reck, Wilh.,** Obst, Gemüse, Süd-früchte-Großhandlg., Selkestr. 1 4 13 45  
Nach Geschäftsschluß: Kfm. Reck, Wohn. Sudermanstr. 15 3 21 50

**Reckling, Otto,** Blindenanstalts-direktor I. R., Hagenstr. 41 2 32 71

**Reddig, Emil,** Obergerichtsvoll-z., Cranzer Allee 76 3 99 44

**Reddig, Paul,** Schmiedemeister, Borchertstr. 9 4 38 70

**Redetzki, Bernhard,** + Reise-büro, Mischener Weg 1 2 21 13

**Redetzki, H.,** Kolonialw. a. Feint-kost, Luisenallee 82 2 06 97

**Redetzki, Kurt,** Kfm., Probst-heidastraße 6, pt. 3 28 15

**„Redezi“,** Einkaufsgenossenschaft d. deutschen Einzelhandels mit Tabakwar. f. Königsberg n. Um-ggebung, e. G. m. b. H. zu Kbg., Pr., Viktoriast. 5 4 21 82  
Geschäftsfl. Emillklapput 4 21 83

**Redottée, Hans,** Maler, Kreisstr.-straße 6 3 58 05

**Redweik, Kurt,** Lebensmittel- u. Konservengroßhandlung, Löben, Langg. 31/32 3 23 40  
Wohn. Memel. Weg 3 (3 23 40)

**Reemtsma, E. F. & Ph. F.,** Altona-Bahnhof, Verkaufsbüro Königsberg, Pr. Kantstraße 3-4 3 21 65

**Reemtsma, E. F. & Ph. F.,** Fabriklager Kbg., Pr., Friedrichs-burgstr. 1 4 03, 12 4 03 13

**Reepschläger, Erich,** Verwal-ter, Barbarastr. 106 4 02 30

**Rees, Alfred,** + Kaufm., Münz-str. 10, II über 3 18 33

**Reese, Kurt,** Bau- u. Möbel-schleiferei, Sackh. 92 3 52 23  
Wohn. Parenheidstraße 11 (3 52 23)

**Retormhaus Hufen,** + Hufen-allee 53 (3 73 89)

**Retormhaus Jungborn,** Inh. Ida Hägebarth, Vorstätt, Lang-gasse 34 4 05 12

**Retormhaus Ostlicht,** + Trag-beimer Kirchenstr. 43 3 73 89

**Retormhaus Otto Hans,** + Thalsia-Fachgeschäft, Paradepl. Nr. 11, Vorderroßg. 43-44, Hufen-allee 44-46 3 57 90

**Gustav Rathke** Kdt.-Ges. Gegr. 1864

**Spezial-Möbeltransportgeschäft**

nur Vorst. Langgasse 67  
Fernspr. 4 58 02

**Reform-Wäscherei**, Bruno Scharfenorth, + Rippenstr. 24 3 13 56  
Nach Büroschluß — Wohnung Luisenallee 92 2 22 26

**Regenbrecht, Franz**, Fleischermeister, Unterlaak 35a 3 69 44

**Regenbrecht, Maria**, Frau, Pensionat, Steind. 158 3 54 15

**Reger, Rudolf**, Jagdwaffen-u. Munitionsmagazin, Jagdtensilien, Büchsenmacherei, Walsche Gasse Nr. 4 3 30 75

## Regierung

7½—19¼, Mitteltragh. 40, Regierungspräsident, Bezirksverwaltungsgericht, Oberversicherungsamt, Versorgungsgericht, Regierungsrat, Vermessungskommissar i. d. Prov. Ostpreußen, Regierungs-Präp. Kassas  
Für den Ortsverkehr: \* 3 40 71  
Für den Fernverkehr: \* 3 40 81

**Katasterverwaltung**, Zeichenbüro d. Reichsbodenschätzung, Mitteltragh. 16 3 14 11  
**Landesplanungsgemeinschaft**, Bezirksstelle Königsberg, Mitteltragh. 40 3 76 41

Nach Dienstschluß:  
**Regierungspräsident**, Dienstsitz 3 91 78  
Wohn. 2 12 92

**Reg.-Vizepräsident**, Dienstsitz 3 51 12  
Wohn. 3 20 64

**Reg.-Direktor Meydam**, Dienstsitz 3 51 31  
Major d. Schutzpolizei Rieck, Dienstsitz 3 51 30  
Wohn. Metgethen 2 56

**Reg.-Rat Wohlfahrt**, Wohn. 2 02 10  
**Kraftw.-Führer**, Wohn. 3 51 71

**Regis-Registratur**, + z. unter Krause, E., Heumarkt 9-10 3 81 10

**Reh, Martha**, Frau, Witwe, Jägerhof 7 3 71 85

**Reh, Willy**, + Melanchthon-Drogerie, Ldb. Langg. 1 3 63 15

**Rehahn, Otto**, Maler, Traughelm, Kirchenstr. 76, pt. 3 63 41

**Rehan, August**, Kfm., Münzstr. Nr. 9 3 38 50

**Rehberg, Friedrich**, Bäckermeister, Viehmarkt 20 4 19 60

**Rehberg, H.**, Töpfermstr., Alter Garten 5, I 4 02 37

**Rehberg, Heinz**, Kaufm., Tiergartenstraße 54 2 49 84

**Rehberg, Inge**, Klavierlehrerin, Oberlaak 20a 3 09 77

**Rehberg, L. O.**, + Inh. Paul Wiedenbagen, Steind. 144-145 3 85 04

**Rehberg, Max**, Inh. d. Fa. Jean Müller, Lawsker Allee 49, I 2 18 79

**Rehberg, Otto Karl**, Drogerie u. Parfümerie, Allst. Langgasse 48 3 74 65

**Rehberg, Walter**, Fleischermstr., Fbr. f. Fleisch- u. Wurstwaren, Sackb. 84 3 87 74

**Rehberg, Werner**, + Wohn. Kneiph. Langg. 14 3 09 39

**Rehs, Carl**, Vorsitz. d. Landesfachgruppe Inker Ostpreußen; Schriftf. d. „Preuß. Bztg.“, Godriener-Str., Villa Biene 4 36 70

**Rehs, Reinhold**, Rechtsanwalt, Steind. 9b 3 12 13

**Rehse, A.**, Fabrräder, Nähmaschinen, Reparatur-Werkst., Sackh. Nr. 113-114 3 04 70

**Rehse, August**, Restaurant, Bier- u. Likörstuben, Hintertragh. 65 3 16 16

**Rehse, Hermann**, Wein- u. Spirituosenhandl., Kontor n. Lager Krumme Grube 13 3 14 44  
Wohn. Krumme Grube 13 3 30 19

**Rehse, Max**, Bäckermeister, Richard-Wagner-Str. 52-53 3 00 78

**Rehse, Richard**, + Kneiph. Langgasse 19 3 87 14. 3 10 80

**Rehse, Richard**, Bäckermstr., Neuer Graben 30-31 3 08 92

**Rehse, Robert**, Heringsräucherer u. Versand, Neuroßg. Kirchenberg 1a 3 04 54

**Reiber, Gerhard**, Preyler Weg 4 2 01 93

**Reiber, Oswald**, + Gen.-Vertr. f. Ostdeutschland d. Fa. Johann Scheerer, Obst- u. Forstbauschulen, Waldsee, Marinus Elfers, Hamburg 25, Blumenzweibeln u. Pflanzen, Junkerstraße Nr. 15, II über 3 32 46

**Reibnitz, von, Elisabeth**, Hufenallee 31, II 2 35 47

**Reich, Direktor** des Bauamts d. Landesbauernschaft Ostpreußen, a. D., Büro f. landw. Bauberatung, Hagenstr. 9 2 09 61

**Reich, Anna**, Hausbesitzerin, Georgstr. 7, I 4 40 07

**Reich, Erich**, Malermeister, Tamnaustr. 6 4 21 97

**Reich, Ernst**, + Gaststätte, Vorderroßgarten 16 3 72 81

**Reich, H.**, + Glaserei, Glaschleiferei, Spiegelfabrik, Bildereinrahmung, Auto-Glaserei, Bülowstraße 34a u. Sackheim 33a 3 30 30

**Reich, Hans**, Studienrat, Beet-hovenstraße 30 2 38 58

**Reich, Heinz**, + Baumeister, Betonbau, Tiefbau, General-Litzmann-Strasse 62 2 48 65  
Wohn. Rantauer-Str. 25 (2 48 65)

**Reich, Hellmut**, Kolonialwaren-Bldg., Viehmarkt 2 4 44 87

**Reich, Kurt**, Ankauf v. Schrott u. Altmittel, Vermittl. v. Kraftfahrzeugen, Oberlaak 28a 3 22 91

**Reich, Rudolf**, Kolonialwaren u. Kaffeerösterei, Alter Garten 42 4 53 65

**Reich, W.**, + Wiehr's Restaurant, a. Café, Rosenkranzallee 2-4 3 67 26

**Reichardtwerk, G. m. b. H.**, + Vertr. Fritz Hinz, Klapperweide 4 48 43

**Reiche, Eugen**, Vertr. I. Tapeten u. Papier, Wallarondstr. 34a 3 11 74

**Reiche, Otto**, Staatsanwalt, Wißmannstraße 5, I 2 16 96

**Reichelt, Carl**, Regierungsrat, Haydnstraße 10 2 24 15

**Reichelt, F.**, Aktienges., Zweigmst. Königsberg, Drogen-, Spezialitäten- u. Chemikalien-Gröhdg., Kontor n. Lager Traugh. Kirchenstr. 67 \* 3 44 66  
Für Ferngespr. 3 44 69

**Reichelt, Willy**, Milch- u. Lebensmittelgesch., Schleiermacherstr. Nr. 35 2 52 76

**Reicherl, Adolf**, Baumeister (Inh. d. Baufirma Gebr. Reicherl), Friedrichswalder Allee 40a 2 48 02

**Reicherl, Ernst**, Dr. jur. et rer. pol., Gen.-Litzmann-Str. 24 2 36 40

**Reicherl, Franz**, Friseurmstr., Damen- und Herrenfriseursalon, Allst. Langg. 72-73 3 38 63

**Reicherl, Friedrich**, Tischlermstr., Neuer Graben 18 3 83 23

**Reicherl, Fritz**, Strampf- und Wäschegesch., Fabrikverteilungen, Hindenburgstr. 61 2 07 33  
Wohn. Wißmannstr. 17 (2 07 33)

**Reicherl, Fritz**, Wäsche, Trikotagen, Strümpfe, Vorst. Langgasse 104 4 22 55

**Reicherl, Fritz**, Baufrim. I. Hoch-u. Tiefb., Büro Lagerpl., Bautischl., Hindenburgstr. 59-61a 2 21 46

**Reicherl, Gustav**, Baumeister, (Inh. d. Baufirma Gebr. Reicherl), Dürerstraße 31 2 45 06

**Reicherl, Margarete**, + Frau, Steindamm 158 (3 64 15)

**Reichert, Max**, Direktor d. Flughafen, m. b. H. Königsberg, Pr., Straße der SA 100 3 15 26

**Reichert, Philipp**, Dipl.-Ing., Hardenbergstr. 4-6, I 2 25 29

**Reichert, W.**, + Kraftfahrzeug-Versicherung f. Finanzierung, Franzos. Str. 23 3 53 76

**Reichert, Wilhelm**, Landwirt, Lieper Weg 51-53 3 56 46

**Reichert, Wolfgang**, Handelsvertr., Hintertragh. 60 3 14 57

**Reichsadler-Drogerie Karl Riecherl**, Steindamm 27-29 3 68 51  
Wohn. Am Fließ 28, I (3 68 51)

## Reichsarbeitsdienst

**Der Führer des Arbeitsganges I**, Ostpreußen, Schleier Berg 4 \* 3 42 36

Unter vorstehender Nummer können durch die Vermittlungsstelle des Arbeitsganges erreicht werden:

Generalarbeitsführer  
Oberarbeitsführer a. b. v. 1  
Oberarbeitsführer a. b. v. 2  
Dienstleiter  
Adjutanten  
Dienstabteilung  
Personalabteilung  
Abteil. Erziehung u. Ausbildung  
Arbeitsleitung  
Sachbearbeiter für Strafrecht.  
Vorst. Langg. 88/89 4 02 03

Unter vorstehender Nummer können durch die Vermittlungsstelle des Arbeitsganges erreicht werden:

Verwaltung  
Amtskasse  
Abteilung Unterkunft und Geräte, Kraftfahrwesen  
Gesundheitsdienst.  
Anßerhalb der Dienststunden nur \* 3 42 36

Führer der RAD-Gruppe 10, Wbn. Fließ 32 3 85 10

Anßerhalb der Dienststunden:  
Arbeitsführer Dr. Lippold, Wohn. Schubertstr. 8 2 49 71

Reichsarbeitsdienst, Bekleidungskammer d. Gruppe 10, Knochenstraße 26, Hof 4 42 75

Hauptmeldeamt I für den RAD, Steindamm 40/42 3 83 76

Meldeamt I für den RAD, Drummstraße 45/46 3 76 42

Meldeamt II für den RAD, Drummstraße 45/46 3 76 42

**Reichsarbeitsdienst**  
Arbeitsdienst für die weibliche Jugend, Bezirksleitung I, Vorderroßgarten 3 02 30. 3 71 89

Zentrale vermittelt:  
Meldestelle Allst. Bergstr. 11, Unterkunfts-Abtlg. Ziegelstr. 20

Anßerhalb der Dienststunden sind zu erreichen:  
Generalarbeitsführer Eisenbeck 3 67 16  
Gauarzt Oberarbeitsamt Dr. med. Breda, Wohn. Zepplinstr. 47 2 16 68

**Reichsarbeitsdienst**, Arbeitsdienst f. d. weibl. Jugend, Lagergruppe I/13, Straße d. SA 82/bc 3 03 42

**Reichsarbeitsdienst**, Arbeitsdienst f. d. weibl. Jugend, Bezirk I (Kameradschaftsheim), Regentstraße 4 2 04 68

**Reichsarbeitsgemeinschaft**, Schadenverhütung, GauOstpreußen, Tragh. Pulverstr. 81 3 52 49

**Reichsautobahn Krattstoff G. m. b. H.**, Tankstelle Kbg. Pr., Anschlussstelle d. Reichsautobahn Königsberg 4 24 78

**Reichsautobahnen**, Oberste Bauleitung, Königsberg, Pr. \* 4 63 21

## Reichsbahn +

**Direktion**, Vorst. Langg. 117-121 \* 4 63 21

Mit vorstehender Nummer können durch die Vermittlungsstelle der Direktion die Beamten der Reichsbahn-Direktion, Aemter, Hauptkassen und Dienststellen in Königsberg, Pr., eruieren oder herangerufen werden. Sonstige Sprachstellen siehe unten. Die Vermittlungsstelle d. Reichsbahndirektion stellt Postverbindungen auch mit den Teilnehmern her, die namentlich im Fernsprechverzeichnis nicht genannt sind.

Amtszimmer des Präsidenten \* 4 63 21

Eisenbaubüro der Direktion, Schleusenstr. 8-10 4 53 24

Wagenbüro der Direktion 4 53 22

## Noch Reichsbahn

**Reichsautobahnen**, Oberste Bauleitung Königsberg, Pr. \* 4 63 21

**Ausbesserungswerk Ponarth**, Buddestraße 23-25 \* (4 63 21)

**Neubauleitung für das Heizkraftwerk im Ausbesserungswerk** 4 56 91

**Ansknft für den Personenverkehr**, Hauptbahnhof 4 53 43

Dienststunden wochentl. 8—20, Sonn- u. feiert. 8-13, nach Dienstschluß nur 4 53 43

**Bahnmeister 1**, Verkaufsstelle für Schienen und Altsienen \* 4 63 21

**Bahnmeister 2, 3, 4, 5, 7, 9, 10** \* 4 63 21

**Bahnbetriebswerk**  
**Bahnbetriebswagenwerk**  
Betriebsstoffanplager  
Signal- u. Telegraphenwerkstätte \* 4 63 21

**Betriebsämter 1 u. 2**  
Verkehrsamt  
Maschinenamt  
Vermessungsamt, Neubauamt \* 4 63 21

**Fahrkartenausgabe Königsberg, Pr.**, Hauptbahnhof 4 53 43

**Vorstand der Fahrkartenausgabe u. Gepäckabfertigung**, Kasse d. Fahrkartenausgabe, Nachlässchalter \* 4 63 21

**Fahrkartenausgabe Königsberg, Pr., Nord** 3 74 63  
(Königsberg, Pr., Nord, Cranzer Bahn 3 75 26  
Königsberg, Pr., Nord, Samlandbahn 3 30 38)

**Fahrkartenausgabe Königsberg, Pr.**, Holländerbaum 3 70 19

**Fundbüro d. Reichsbahndirektion** \* 4 63 21

**Bahnkassette** 8—12.

**Vorstand d. Hauptbahnhofs**, Fundstelle, Telegraphenbüro, Bahnpolizei d. Hauptbahnhofs  
**Vorstand des Bahnhofs Kbg. Ost**  
**Vorstand des Haltepunktes Holländerbaum**

**Vorstand des Verschiebebahnhofs** \* 4 63 21

**Güterwagenkontrolle**, Verschiebebahnhof, Ponarth Str. 22 4 42 43

**Reichsbahnbeamten-Krankenversorgung** \* 4 63 21

**Reichsbahn-Versicherungsanstalt**, Bezirksausschuß Nr. 15

**Reichsbahn-Betriebskrankenkasse**  
Kranken- u. Sterbegeldkasse,  
Bezirksvorstand \* 4 63 21

**Abfertigungen**  
Eilgutabfertigung Hauptbahnhof (wochentl. 7—18, für beschleunigtes Eilgut b. 19 Uhr, Sonntags 8—10), Dienstvorsteher, Ermittlung über beschädigte u. verlorene Güter, Wagenbestellung \* 4 63 21

Eilgutempfang, Eilgutversand, Eilgutkasse 4 53 27

**Gepäck- u. Expressgutabfertigung Hauptbahnhof** 4 53 26

**Expressgutabfertigung** 4 16 16

**Gepäckabfertigung** 4 17 75

**Gepäck- u. Expressgutabfertigung Haltepunkt Holländerbaum** \* 4 63 21

**Güterabfertigung Königsberg, Pr.**, Ost (7—18), Dienstvorsteher, Frachtladungen, Einlösungen von Frachtbriefen über eingegangene Güter, Abrechnung d. Freibetragsrechnung, Ansknft über eingegangene Wagenladungen \* 4 63 21

Leiter d. Güterkassen 4 43 88

Zahlung von Nachnahmen, verkäufliche Drucksachen, nachträgliche Frachterhebungen u. Frachterstattungen 4 43 90

**Frachtgutempfang u. Stückgut-avisierung** 4 43 86

**Frachtgutversand**, nachträgliche Verfügungen, Unbestellbarkeitsmeldungen, Frachtbriefprüfung, Freibetragschalter 4 43 87

**Ermittlung über beschädigte Güter** 4 43 89

## Noch Reichsbahn

**Ermittlung über fehlende und überzählige Güter** 4 49 53

**Ansknft über Tarif- u. Beförderungsangelegenheiten**, Verkauf von Tarifen 4 43 85

**Wagen- u. Kleinbehälterbestellungen** 4 44 00

**Umbehandlung v. Wagenladungen und Stückgütern** nach und von Litauen, Lettland, Estland, Rußland n. Japan 66

**Abrechnungsstelle mit Speditionen** 4 16 81

**Versandboden** 4 43 91

**Feuergutboden** 4 26 81

**Güterabfertigung Königsberg**  
Juditten \* 4 63 21

**Güterabfertigung Königsberg**  
Lizent (7—18) 3 64 47

**Güter- u. Eilgutabfertigung Königsberg, Pr. Nord**, Dienstvorsteher, Versand von Fracht- und Eilgütern, Ansknft 3 59 40

**Ermittlung über beschädigte u. verlorene Güter**, Lademeister u. Wagenbestellg. 3 59 41

**Empfang von Fracht- u. Eilgütern**, Güterkasse n. Sonntagsdienst 3—11 3 59 42

**Güterabfertigung Königsberg Kai**, Dienstvorsteher 4 25 56

**Ermittlung, Wagenbestellung** 4 19 19

**Empfang u. Versand v. Fracht- u. Eilgütern** 4 53 30

**Ladestelle Kainschuppen** (Börswagen), Güterkasse 4 20 35

**Güterabfertigung Fregelhahn**, Dienstvorsteher, Güterkasse, Empfang n. Versand v. Fracht- u. Eilgütern 2 48 78

**Wagenbestellung** 2 20 61

**Güterabfertigung (Ladestelle)**  
Bosenau 4 53 29

**Güterabfertigung Königsberg**  
Rothenstein 3 67 83

**Reichsbahn-Gaststätte**, Holländerbaum, Pächter Alfred Feierabend 3 10 90

**Reichsbahn-Reklame**, + siehe Jussas 3 66 56

**Reichsbahn-Turn- u. Sportverein e. V.**, Sportplatz, Cranzer Allee 30-32 3 82 67

**Reichsbank**, Schloßplatz 2-3. Schalterstunden 8½—13 Uhr \* 3 40 31  
Abrechnungsstelle 3 22 32

**Reichsbankdirektor Seiler**, + Wohn. Schloßplatz 2-3 (3 40 34)

**Direktor b. d. Rbk Winter**, + Wohn. Schloßplatz 2-3 (3 57 30)

**Reichsbauamt**  
+ siehe Reichsfinanzverwaltung

**Reichsband d. Deutschen Beamten e. V.**, + Gau Ostpreußen (siehe Amt für Beamte).

**Reichsband d. Deutschen Beamten e. V.**, + Kreiswarter Samland, Stägemannstr. 17 2 32 98

**Reichsband d. Freien Schwestern u. Pflegerinnen e. V.**, Königsberg, Pr., + Klapperweide 1/2, angeschlossen an die Fernsprechanschlüsse d. NS-Volkswohlfahrt, Gauverwaltung Ostpr. (4 61 91)

**Reichsband d. Kinderreichen**, Kreisverband Königsberg, Pr.-Land, Kreiswart E. Altenberg, Knochenstraße 19 4 15 10

**Reichsband d. Kinderreichen**, Kreisverband Königsberg, Pr.-Stadt, Tragh. Kirchenstraße 48 3 86 62

**Reichsband d. Kinderreichen**, Landesverband Ostpreußen, Königsberg, Pr., Tragh. Kirchenstraße 48, I 3 53 37

**Reichsband deutscher Kleingärtner e. V.**, + Landesbund Ostpreußen, Magisterstr. 67/71 3 07 05

**Reichsband T. Leibesüb.**, + s. unter Deutscher R. I. L.

**Reichsband d. Textilienzelhandels e. V.**, + Bezirksfachgruppe Ostpr., Ortsfachgr. Kbg., Pr., Börsenstraße 19-20 \* 4 61 05

**Nach Büroschluß** 4 40 60



**Reichsfachschaft f. d. Sachverständigenwesen** in der Deutschen Reichsfront, Gau Ostpreußen, Sachverständigenachweisstelle, Vogelweide 1 (Oberingen. Kießwetter) 2 10 66

**Reichsstilkammer**, + Bezirksleig. Ostpreußen, Pachtgrange Filmtheater, Kneiph. Langgasse 46-47, 1 3 05 69

**Reichsfinanzverwaltung**

**1. Der Oberfinanzpräsident Ostpreußen**, Alte Pillauer Landstr. 1 (Oberfinanzpräsident Dr. Zschuler privat) 2 23 97

Der Oberfinanzpräsident Ostpreußen dienstlich

**Abteilung P** (Verwaltung, Personalien, Organisation, Liegenschaften, Bauten)

Oberfinanzkasse

Finanzgericht

**Abteilung (St)** für Besitz- u. Verkehrsteuern

**Abteilung (Z)** für Zölle und Verbrauchsausgaben außerh. d. Dienststunden

(Finanzpräsident Capeller 3 62 20)

(Reg.-Dir. Jaspensen 2 25 58)

(Reg.-Rat Borgmann 2 26 43)

(Reg.-Assessor Rühlmann 3 64 94)

(Oberzollinspekt. Neumann 2 25 40)

Zolltechn. Prüfungsstelle der Reichsfinanzverwaltung

Reichsbauamt Königsberg

**2. Devisenstelle**, Französische Str. Nr. 12-13a \* 3 38 33

**3. Finanzämter Nord und Süd**

Theaterstr. 15-14

Hintertrag. 15 } \* 3 41 15

Hintertrag. 16 }

Hintertrag. 25 }

**4. Finanzamt Land**, Straße der SA 26 \* 3 51 75

**5. Harptzollamt Holländerbaum**, Holländerbaumstr. 16-17

Hauptzollamt, Zollkass. Packhöfe, Motorenwerkst., Hafenzollaufsicht \* 3 15 86

Außerhalb der Dienststunden: Hauptzollamtsvorsteher 3 15 87

Vertr. d. Hauptzollamtsvorst. (Zollrat Schulz), Straußstraße 4, 1 2 03 59

Hafenzollaufsicht 3 16 03

Zollabfertigungsstelle Pregelau-sicht 3 15 88

**Zollweigstelle Flughafen** 3 25 13

**Zollweigstelle Güterbahnhof** 4 31 36

**Zollweigstelle Hafenbecken III** 4 48 55

**Zollweigstelle Rathaus** 2 48 69

**Zollweigstelle Werftballe** 4 50 27

**Bootsschuppen Altst. Holzweise** 4 15 73

**6. Hauptzollamt Paradeplatz**, Paradeplatz 13, Zollamt Post 3 01 70

Bezirkszollkommissariat (St) I, Bezirkszollkomm. Streckfluß

Bezirkszollkommissariat (St) II, Bezirkszollkomm. Molks, Traugh. Pulverstr. 48 3 02 67

Bezirkszollkommissariat (St) III, Bezirkszollkomm. Müller, Claabstr. 10, pt. 2 38 91

Bezirkszollkommissariat (St) IV, Bezirkszollkomm. Grätzki.

**7. Zollfahndungsstelle**, Paradeplatz 13, III 3 30 51

Vorsteher nach Dienstschluß 2 35 35

**Reichshot** (VfB-Casino), Verein f. Bewegungsspiele e. V., Klubheim, e. G. m. b. H., u. Königsb. Pr., Theaterplatz 10-11 3 72 22

**Reichsinnungsverband des Bäckerhandwerks**, Bezirksstelle Ostpreußen, + Adolf. Hitler-Str. 22 \* 2 16 25

**Reichsinnungsverband d. Baugewerkes**, + Bezirksstelle Ostpreußen, Straße der SA 79 \* 3 55 64

**Reichsinnungsverband d. Installateur- u. Klempnerhandwerks**, + Bezirksstelle Ostdeutschland, Steind. 154 3 55 55

**Reichsinnungsverband d. Elektrohandwerks**, Bz.-Stelle Ostpr., Steind. 154 3 78 73

**Reichsinnungsverband d. Plasterer- u. Straßenbauhandwerks**, + Bezirksstelle Ostpreußen, Straße der SA 79 \* 3 55 64

**Reichsinnungsverband d. Tischlerhandwerks**, + Bezirksstelle Ostpreußen, Paradeplatz 16 3 75 70

**Reichsinnungsverband des Töpfer- u. Ofensetzerhandwerks**, + Bezirksstelle Ostpreußen, Kneiph. Langg. 59 3 63 00

**Reichskolonialbund**, Gauverband Ostpreußen, Tragh. Pulverstraße 20 3 13 38

**Reichskolonialbund**, Kreisverband Königsb., Pr.-Stadt, Steindamm 32a 3 60 90

Hauptsprechzeit täglich, außer Sonnabend, 18—20 Uhr.

**Reichskraftprüf G. m. b. H.**, Berlin + Verkaufsbüro Königsberg, Schief. Berg 7 \* 3 78 64

Großtanklager Cranzer Allee 209 3 34 14

Nach Schluß: Leiter d. Verkaufsbüros Max Finke, + Gustloffstraße 7 2 25 32

**Reichs-Kraftwagen-Betriebsverband**, Königsberg, Pr., Sattlergasse 9-10, I

Der Beauftragte f. d. Bezirk 10 (BB 10)

Laderaum-Verteilungsstelle (LRV) 4 13 08, 4 27 52

Nach Dienstschluß Stell. BB 10 4 13 08

**Reichsluftschutzbund**

Landesgruppe Ostpreußen e. V., Gr. Schloßstraße 11 3 83 43, 3 83 44

Landesgruppenluftschuttschule, Lawaker Allee 84-86 2 54 16

Bezirksgruppe Königsberg Pr.-Stadt, Schiefer Berg 12 3 35 28, 3 75 97

Ortsgruppe Königsberg Pr.-Nord, Schiefer Berg 12 3 35 28

Ortsgruppe Königsberg Pr.-Süd, Schiefer Berg 12 3 35 28, 3 75 97

Orts-Kreisgruppe Samland, Schiefer Berg 12 3 79 88

Reviergruppe I, Mühlengang (Polizeirevier) 3 23 63

(sonst Rektor Dembowski 3 64 01)

Reviergruppe II, Drummstr. 45/46 3 34 73

Reviergruppe III, Friedmannstraße 56/57 3 01 02

Reviergruppe IV, Kaiserstr. 38 4 57 87

**Noch Reichsluftschutzh.**

Reviergruppe XII, General-Litzmann-Straße 87 2 50 33

Reviergruppe XIII, Waldstr. 15a 2 06 70

Reviergruppe XIV, Drosselweg 2 2 52 29

Reviergruppe XV, Herm.-Göring-Straße 169a 3 07 61

Reviergruppe XVI, Berliner Str. Nr. 8d 4 56 76

**Noch Reichsnährstand**

Gartenbauteilung, Schnür-Junkerstraße 19 4 38 23

Kleintierzuchtabteilung, Luisenallee 10 2 11 86

Maschinenberatung, Luisenallee 10 2 11 86

Vermittlungsstelle d. Reichsnährstandes f. Melker u. Tierpfleger, Steind. 128 3 84 14

Landeskontrollstelle u. Landeskontrollverhandl., Handelstr. 2 2 50 89, 2 16 74

Molkereilehr- u. Untersuchungsanstalt, Junkerstr. 10 3 27 85

Tiergesundheitsamt, Cranzer Allee 170-172 \* 3 02 82

Tierzuchtamt Königsberg (Pr), Handelstr. 2 \* 2 47 66

Untersuchungsamt, Lange Reihe Nr. 3 \* 3 20 81

Versuchswirtschaft Waldgarten 2 33 92

Kreishauernschaft Fischhausen, Steindamm 8, I 3 05 64 u. 3 05 65

Kreishauernschaft Königsberg, Steindamm 8, II 3 05 63 u. 3 71 44

Kreishauernschaften Fischhausen u. Königsberg, Kreishauptabteilungen III, Steindamm 8, I 3 05 64 u. 3 05 65

Kreisgefolgschaftsward d. Kreishauernschaften Fischhausen u. Königsberg, Steindamm 8, II 3 05 63 u. 3 71 44

Reichsnährstands-Verlags G. m. b. H., Zweigniederlassung Ostpreußen, Franzö. Str. 12-13a \* 3 03 85

Privat u. außerh. d. Geschäftszeit sind zu erreichen:

Hausmeister: 2 21 20

Stadie 2 21 20

Landesbauernführer Spickschen, Königsberg 2 21 25

und Thierenberg 32

Großmann, Führungshelfe d. Landesbauernführers, Mozartstraße 43 2 51 34

Landesobmann: Gruber, Bohnan, Kr. Fischhausen, unter Godnick [31] 1

Hauptstabsleiter: Dr. Hintmann, Vogelweide 1 2 05 17

Abt.-Leiter Landwirtschaftsrat Dr. Beutler, Boyenstr. 83 2 47 39

Abt.-Leiter Dr. Striewski, Schrötterstr. 30 2 32 61

Landeshauptabteilungsleiter I: Berg, Banners, Kr. Mohrenen unter Liehstadt 1 19

Stabsleit. Oberlandwirtschaftsrat Adam, Gneisenaustr. 33 2 39 38

Landeshauptabteilungsleiter II: Schumacher, Crossen, bei Pr. Holland

unter Pr. Holland 5 21

Stabsleit. Oberlandwirtschaftsrat Dr. Schwarz, Hindenburgstraße 33 2 08 02

Landwirtschaftsrat Dr. Amloggen Hagenstr. 32 2 54 65

Landeshauptabteilungsleit. III: Ortman, Luisenwalde, unter Dietrichsdorf, Kr. Stuhm, 11

Stabsleit. Oberlandwirtschaftsrat Horn, Lisztstr. 6 2 13 45

Scheranski, Kraftwagenführer 2 21 28

**Reichsmonopolverwaltung f. Branntwein**, Verwertungsstelle, Abtg. Königsberg, Wickbolder Str. 18-23 4 12 27

**Reichsnährstand**

Landesbauernschaft Ostpreußen, Beethovenstraße 24/26

f. d. Ortsverkehr \* 2 40 51

f. d. Fernverkehr \* 2 42 51

Nach 19 Uhr:

Hausmeister Stadie 2 21 20

Landesbauernführer: Spickschen, Führungshelfe: Großmann, Landesobmann: Gruber, Hauptstabsleit. Dr. Hintmann.

**Verwaltungshauptabteilung**

Allgem. Verwaltung, Personalfragen, Geld- u. Vermögensverwaltung, Oberkasse, Presse, Funk, Werbung.

Landeshauptabteilung I, Landeshauptabteilungsleiter: Berg.

Stabsleiter: Adam, Kultur- u. Berufsfragen, Hof- u. Betriebsgemeinschaft, Arbeits- u. Sozialwesen, Landfrau, Landjugend, Bauernschulung, Siedlung, Siedlerauswahl, Rechtsfragen.

Landeshauptabteilung II, Landeshauptabteilungsleiter: Schumacher.

Stabsleiter: Dr. Schwarz, Grundlagen der Betriebsführung (Statistik).

Zweige der Betriebswirtschaft: Acker- u. Pflanzenbau, Grünland, Silo, Meliorationen, Großtierzucht.

Verkausbildung: Lehrlingswesen, Landwirtschaftsschulen, Versuchswesen, Wirtschaftsberatung, Hauswirtschaft.

Landeshauptabteilung III, Hufenallee 60

Ortsgruppen: } \* 2 42 66

Ferngruppen: }

Landeshauptabteilungsleiter: Ortman.

Stabsleiter: Hora, Allgem. Marktordnungsfragen, Verteilung und Verarbeitung, Marktübersicht, Marktausgleich, Ein- u. Ausfuhr, Gruppe Reichsnährstandskaufleute, Marktrecht.

Schiedsgericht f. Lieferstreitigkeiten u. Schiedsgericht f. landw. Marktregelung, Beschwerdeausschuß B. Getreidewirtschaftsverband Ostpr., Beschwerdeausschuß beim Milch- u. Fettwirtschaftsverband Ostpreußen.

Im Hause der Landesbauernschaft sind ferner unter den Sammelnummern 2 40 51 n. 2 42 51 zu erreichen:

Hauptstelle f. Pflanzenschutz und Samenuntersuchungsamt, Körant, Wochenblatt der Landesbauernschaft Ostpreußen, Schriftleitung.

Unter vorstehenden Nummern u. außerdem unter nachstehenden zu erreichen:

Landesbauernrat Ostpreußen, Geschäftsstelle 2 21 25

Landbau-Außenstelle Königsberg (Pr), Beethovenstr. 29 2 50 12

Abteilung Werkausbildung 2 05 13

Unter nachstehenden Nummern zu erreichen:

Bauberatungsstelle d. Landesbauernschaft Ostpreußen, Straußstr. 23 2 01 40, 2 01 50

Fischereiabteilung, Steind. 128 3 08 21

Forstabteilung der Landesbauernschaft Ostpreußen u. d. Forstämter Königsberg (Pr), I, II u. VII, Lange Reihe 3 3 59 63

**Noch Reichspost**

Abt. Präsident, Dr. Hellmuth, Dienstzimmer 2 46 98

Abt.-Dirigent, Oberpostdirektor Frenzel-Beyme, Dienstzimmer 2 49 00

Wohnung Cranzer Allee 31, II 3 28 02

Abt.-Dirigent, Oberpostdirektor Rubiewski, Dienstzimmer 2 46 95

Wohnung Regentenstraße 37 2 35 00

Autrum, Postrat, Nicoloviusstraße 18 2 15 75

Bednarschowsky, Postinspektor, Steinstr. 19a 2 11 25

Böwering, Postrat, Funkwesen, Wohnung Orselstr. 14 2 50 55

Castens, Posthausrat, Wohnung Lovis-Corinth-Str. 10 2 26 11

Diekamp, Postrat, Kraftfahrtsachverständiger, Wohn. Claabstraße 3a 2 30 55

Gehrke, William, Postinspektor, Bezirksstelle f. Fahndungs- u. Untersuchungsangelegenheiten, Wohn. Domhardtstr. 4 2 50 52

Groß Techa, Telegraphen-Inspr., Wohn. Straße der SA 36 3 81 82

Gundlach, Postrat, Sachbearbeiter f. Fahndungs- u. Untersuchungsangelegenheiten, Wohn. Reichardtstraße 3 2 19 16

Kayser, Postrat, Dr., Haushalts- u. Pressesachbearbeiter, Wohn. Hans-Sagan-Str. 76 2 33 54

Kirchner, Postassessor, Dipl.-Ing., Fernmeldebetriebswesen, Wohn. Rudauer Weg 6 2 23 40

Kühle, Postassessor, Dipl.-Ing., Steinstr. 16 2 22 75

Lerique, Telegrapheninspektor, Wohn. Passargstr. 3 2 07 76

Manzey, Postamtman, Domhardtstraße 10 2 28 00

Opitz, Oberpostrat, Kraftfahrtriebwesen (Kraftwagenbestellung siehe Bkwk. 4 60 66 u. 4 62 31), Wohn. Schrötterstr. 1 2 25 11

Orlovius, Postbaussessor, Aschmannallee 12 2 00 17

Preuß, Oberpostrat, Wohn. Weberstraße 1 2 52 00

Riel, Postrat, Sachbearbeiter f. d. Bau ober- u. unterirdischer Fernmeldeanlagen, Wohnung Schrötterstr. 15 2 12 54

Senger, Postrat, Dipl.-Ing., Fernleitungs- u. Fernkabelschichtarbeiter, Wohn. Jensenstr. 7 2 46 46

Tiegs, Postrat, Dipl.-Ing., Wohn. Weberstraße 4 2 15 51

Hauswart 2 47 94

Bezirks-Werkstatt f. Postkraftwagen

Thörner Str. 11 \* 4 62 31, 4 60 66

angeschlossen an die Vermittlungsstelle des Postamts 5

Unter vorstehenden Nummern können durch die Vermittlungsstelle während der Dienststunden angerufen werden:

Der Amtsvorsteher sowie sämtliche Dienststellen, auch Anmeldung von Kraftomnibussen zu Sonderfahrten.

Außerhalb der Dienststunden:

Kraftwagenwerkstatt 4 47 63

Sammlerladestelle 4 47 14

Postamt 1, Poststraße 14-15 \* 3 44 01, 3 42 81

D. d. Vermittlungsstelle: W 7 bei 21, S 8—13 Uhr

Unter vorstehenden Nummern können durch die Vermittlungsstelle während der Dienststunden angerufen werden:

Der Amtsvorsteher, die Abteilungsleiter sowie sämtliche Dienststellen

Außerhalb der Dienststunden:

Briefausgabe 3 76 96

Briefkastenentleerung 3 77 96

Briefkastengeschäft, Auskunf (werktags nach Dienstschluß 19—8 u. Sonn- u. feiertags) 3 77 91

**Noch Reichsnährstand**

Gartenbauteilung, Schnür-Junkerstraße 19 4 38 23

Kleintierzuchtabteilung, Luisenallee 10 2 11 86

Maschinenberatung, Luisenallee 10 2 11 86

Vermittlungsstelle d. Reichsnährstandes f. Melker u. Tierpfleger, Steind. 128 3 84 14

Landeskontrollstelle u. Landeskontrollverhandl., Handelstr. 2 2 50 89, 2 16 74

Molkereilehr- u. Untersuchungsanstalt, Junkerstr. 10 3 27 85

Tiergesundheitsamt, Cranzer Allee 170-172 \* 3 02 82

Tierzuchtamt Königsberg (Pr), Handelstr. 2 \* 2 47 66

Untersuchungsamt, Lange Reihe Nr. 3 \* 3 20 81

Versuchswirtschaft Waldgarten 2 33 92

Kreishauernschaft Fischhausen, Steindamm 8, I 3 05 64 u. 3 05 65

Kreishauernschaft Königsberg, Steindamm 8, II 3 05 63 u. 3 71 44

Kreishauernschaften Fischhausen u. Königsberg, Kreishauptabteilungen III, Steindamm 8, I 3 05 64 u. 3 05 65

Kreisgefolgschaftsward d. Kreishauernschaften Fischhausen u. Königsberg, Steindamm 8, II 3 05 63 u. 3 71 44

Reichsnährstands-Verlags G. m. b. H., Zweigniederlassung Ostpreußen, Franzö. Str. 12-13a \* 3 03 85

Privat u. außerh. d. Geschäftszeit sind zu erreichen:

Hausmeister: 2 21 20

Stadie 2 21 20

Landesbauernführer Spickschen, Königsberg 2 21 25

und Thierenberg 32

Großmann, Führungshelfe d. Landesbauernführers, Mozartstraße 43 2 51 34

Landesobmann: Gruber, Bohnan, Kr. Fischhausen, unter Godnick [31] 1

Hauptstabsleiter: Dr. Hintmann, Vogelweide 1 2 05 17

Abt.-Leiter Landwirtschaftsrat Dr. Beutler, Boyenstr. 83 2 47 39

Abt.-Leiter Dr. Striewski, Schrötterstr. 30 2 32 61

Landeshauptabteilungsleiter I: Berg, Banners, Kr. Mohrenen unter Liehstadt 1 19

Stabsleit. Oberlandwirtschaftsrat Adam, Gneisenaustr. 33 2 39 38

Landeshauptabteilungsleiter II: Schumacher, Crossen, bei Pr. Holland

unter Pr. Holland 5 21

Stabsleit. Oberlandwirtschaftsrat Dr. Schwarz, Hindenburgstraße 33 2 08 02

Landwirtschaftsrat Dr. Amloggen Hagenstr. 32 2 54 65

Landeshauptabteilungsleit. III: Ortman, Luisenwalde, unter Dietrichsdorf, Kr. Stuhm, 11

Stabsleit. Oberlandwirtschaftsrat Horn, Lisztstr. 6 2 13 45

Scheranski, Kraftwagenführer 2 21 28

**Reichspost +**

Reichspostdirektion, Adolf-Hitler-Straße 18 \* 2 41 11

Dienst der Vermittlungsstelle: 7½—16½ Uhr.

Unter der vorstehenden Nummer können durch die Vermittlung der Reichspostdirektion während der Dienststunden angerufen werden: der Präsident d. Reichspostdirektion, der Abteilungspräsident, die Abteilungsdirigenten, die Sachbearbeiter, die Oberpostkasse u. d. Dienststellen.

Außerhalb der Dienststunden: Der Präsident der Reichspostdirektion, Dienstzimmer 2 46 97

Präsidialbüro 2 46 93

Bereitschaftsdienst bis 18½ Uhr. Sachbearbeiter 2 54 87

Bürobeamter 2 46 96

Vereinigte Dampfwascherei wäscht gut und billig • Tel. • 220 21

Vereinigte Dampfwäscherel wäscht mit feinsten Seifenflocken · Tel. 22021

**Noch Reichspost**

Geldzustellung 3 77 97  
 Paketannahme u. -ausgabe 3 76 26  
 (Paketzustellung s. Postamt 5, Ortspackkammer)  
 Zeitungsverpackungsstelle 3 76 18  
 Postamt 2 (Zweigpostamt v. 1), Adolf-Hitler-Platz 3 (Nordbahnhof) 3 76 91  
 Postamt 4 (Zweigpostamt v. 1), Straße der SA 63 3 77 42  
 Postamt 5 — Bahnpostamt 25, Thörner Str. 1 \* 4 62 31. 4 60 66  
 Unter vorstehenden Nummern können durch die Vermittlungsstelle während der Dienststunden angerufen werden:  
 Der Amtsvorsteher, die Abteilungsleiter sowie sämtliche Dienststellen  
 Außerhalb der Dienststunden:  
 für alle Anfragen u. Aufträge des Publikums 4 58 48  
 Annahmestelle in der Bahnhofshalle 4 50 15  
 Briefabfertigung (Aufsicht, Kartenprüfung) 4 54 33  
 Brief- u. Geldzustellgeschäft 4 40 97  
 Durchgangspackkammer (Dienstführer) 4 42 14  
 Geldabfertigung 4 45 66  
 Landabfertigung u. Auftragsstelle 4 58 48  
 Ortspackkammer (Packmeister) 4 38 18  
 Postamt 6 (Zweigpostamt v. 5), Selkestraße 11 4 38 74  
 Postamt 8 (Zweigpostamt v. 1), Schönstraße 3 3 77 07  
 Postamt 9, Hufen, Hindenburgstraße 22 \* 2 42 41  
 D. d. Vermittlungsstelle 7 bis 13 u. 16—19 Uhr  
 Unter vorstehender Nummer können durch die Vermittlungsstelle während der Dienststunden angerufen werden:  
 Der Amtsvorsteher sowie sämtliche Dienststellen  
 Außerhalb der Dienststunden:  
 Amtsvorsteher 2 52 58  
 Amtszimm., Auskunft 2 26 67  
 Entkartung, Briefsortiergeschäft, Auskunft (werkt. nach Dienstschluss) 19—7 u. Sonn- und feiertags) 2 26 69  
 Zustellgeschäft 2 50 21  
 Hauswart 2 51 83  
 Postamt Königsberg (Pr.) — Penarth (Zweigpostamt von 5), Schifferdeckerstr. 12 4 37 71  
 Postamt Königsberg (Pr.) — Rosenau (Zweigpostamt v. 5), Aweider Allee 73 4 37 74  
 Postamt 12 (Zweigpostamt v. 1), Kalthof, Hermann-Göring-Str. Nr. 122 3 76 85  
 Postamt 16 (Zweigpostamt v. 1), Herzog-Albrecht-Allee 77 3 76 84  
 Postamt 17 (Zweigpostamt v. 5), Klappewiese 18 \* 4 62 31. 4 60 86  
 angeschlossen an die Vermittlungsstelle des Postamts 5  
 Postagentur 7, Nasser Garten 27 4 37 70  
 Postagentur 13, Tragheimsdorf, Beydrither Weg 14 2 48 39  
 Postagentur 14, Rathshof, Altkraustraße 5 2 10 84  
 Postagentur 15, Amalienan, Krausallee 19 2 33 53  
 Postagentur 18, Haynstraße 21 2 39 48  
 Postagentur 19, Rothenstein, Amselweg 30 2 10 37  
 Postagentur Juditten, Juditten Allee 30 2 46 88  
 Postscheckamt (8—15½ Uhr werktags), Deutschordenring 9 \* 3 44 91  
 Unter vorstehender Nummer können durch die Vermittlungsstelle während der Dienststunden angerufen werden:  
 Der Amtsvorsteher sowie sämtliche Dienststellen

**Noch Reichspost**

Fernsprechamt, Fritz-Tschierse-Platz 8 \* 3 44 01. 3 42 81  
 D. d. Vermittlungsstelle: W 7 bis 21, S 8—13 Uhr  
 Unter vorstehenden Nummern können durch die Vermittlungsstelle während der Dienststunden angerufen werden:  
 Der Amtsvorsteher, die Abteilungsleiter sowie sämtl. Dienststellen einschließlich der Börse.  
 Außerhalb der Dienststunden:  
 Aufsicht, Leit- u. Sammelstelle (Telegraphie) 3 77 26  
 Betriebsleitung des Fernamts 3 77 50  
 Telegrammannahme, Schalter 3 77 45  
 Telegrammaufnahme durch Fernsprecher 3 44 11  
 Telegramm- u. Eilbriefzustellgeschäft 3 77 46  
 Rundfunkstörungsdienst 3 06 13  
 Fernsprechtariffstellen, siehe Eingang d. Teilnehmerliste  
 Telegraphenbaumt., Salzweise 2 \* 4 63 81. 4 63 75  
 D. d. Vermittlungsstelle: Mo. bis Fr. 7-16, Sbd. 7-13 Uhr  
 Unter vorstehenden Nummern können durch die Vermittlungsstelle während der Dienststunden angerufen werden:  
 Der Amtsvorsteher, die Abteilungsleiter sowie sämtliche Dienststellen.  
 Außerhalb der Dienststunden:  
 Telegrapheninspektor Kienow, Fernkabelbeamter, Wohn. Metgethen 3 73  
 Telegrapheninsp. Frenzel, Vertreter des Fernkabelbeamten, Wohn. Dombardstr. 6 2 13 18  
 Wächter 4 12 95  
**Reichspropagandaamt Ostpreußen**, + Mitteltragheim 40 3 23 51. 3 22 55. 3 23 58  
 Außerhalb der Dienststunden:  
 Leiter des Rpa. Paltau 3 23 58  
 Referent Maertins 3 23 55  
 Referent Nestler 3 23 51  
 Referent Hentschell + 3 24 64  
 Büroleiter Pogrzeba, Metgethen 3 83  
**Reichs-Rundfunk-G. m. b. H., Berlin**, Reichsender Königsberg, Adolf-Hitler-Straße 21-27 \* 2 42 21  
**Reichsschule für Motorflugsport**, + Flughafen Devau, s. NSDAP  
**Reichsstelle f. Getreide, Futtermittel u. sonstige landwirtschaftliche Erzeugnisse**, Geschäftsabteilg., Außenstelle Königsberg, Pr., Vorstadt, Langgasse 74 4 32 56  
**Reichsstelle f. Tiere u. tierische Erzeugnisse**, + Außenstelle Königsberg, Pr., Liebigstr. 1 2 12 02  
**Reichstreuhändler d. Arbeit f. d. Wirtschaftsgelände Ostpreußen**, Hintertragheim 4 3 34 32. 3 34 33  
**Reichsverband d. Betriebskrankenkassen**, Körperschaft d. öffentl. Rechts, Landesgeschäftsst. Ostpreußen, Regentenstraße 41 (Eing. Dieffenbachstraße) 2 20 70  
**Reichsverband d. Deutschen Presse**, Landesverband Ostpr., Körperschaft d. öffentl. Rechts, Tragh. Pulverstr. 20 3 72 78  
**Reichsverband d. Deutschen Zeitschriften-Verleger e. V.**, + Landesgruppe Ostpreußen, Adolf-Hitler-Str. 6-8 (Ostmesshaus) \* 3 44 22  
**Reichsverband d. Deutschen Zeitungsverleger, Landesverband Ostpreußen**, Vorderboğarten 65-66, I 3 75 11

**Reichsverband Deutscher Dentisten**, Landesdienststelle Nordostdeutschland, Schloßstr. 5 3 25 78  
**Reichsverband Deutscher Funkhändler e. V.**, + Bez.-Verband Ostpr., Börsenstr. 19-20 \* 4 61 05  
**Reichsverband Dtsch. Sportfischer**, Oberbez. Ostpreußen, Hagenstraße 81, pt. 2 47 17  
**Reichsverband d. Großhändler d. sanitären Wasserleitungsbranche e. V.**, + Bezirksgruppe Ostpreußen, Börsenstraße 19-20 \* 4 61 05  
 Nach Büroschluss: 4 15 52  
**Reichsverband der Landkrankenkassen**, + Körperschaft d. öffentl. Rechts, Landesgeschäftsstelle Ostpreußen, Theaterstraße 9 3 39 56  
**Reichsverband d. Ortskrankenkassen**, + (Sitz Berlin), Landesgeschäftsstelle Ostpreußen, Sitz Königsberg, Pr., Theaterstraße 9 3 39 56  
**Reichsverkehrsgruppe Binnenschifffahrt**, + Bezirksgeschäftsstelle Königsberg (Pr.), Altstadt, Langg. 6a 3 28 80  
**Reichsverkehrsgruppe Fuhrwerke**, Bezirksgruppe 1, Königsberg, Kneiph. Langg. 8 3 20 11  
**Reichsverkehrsgruppe Kraftfahrwerke**, + Bezirksfachgruppe Personenwagenverkehr (Kraftradroschen und Mietwagen), Geschäftszimmer: Schiefer Berg 18, Eing. Burgkirchenplatz 3 44 48  
**Reichsverkehrsgruppe Kraftfahrwerke**, Fachgruppe Güterverkehr, Bezirksfachgruppe Ostpreußen, Kneiph. Langg. 18 3 20 12  
**Reichsverkehrsgruppe Spedition u. Lagerer**, + Landesgeschäftsstelle Ostpreußen, Kneiph. Langgasse 46-47, I 3 05 69  
**Reichsversicherungsanstalt f. Angestellte** + 3 21 17  
**Reichswetterdienst**, + e. Wetterdienst  
**Reichswollverwertung**, Beethovenstr. 1 2 26 07  
 Lager- und Sammelstelle Kaiserstraße 2 4 24 23  
**Reichwaldt**, Obergerichtsvollzieher, Claaßstr. 23 2 11 31  
**Reif, Dr.**, Vorst. Langgasse 66, I 4 26 76  
**Reif, Hans**, + Zollexpedient d. Reederei Robt. Kleyenstüber & Co., Pobother Weg 9 2 01 81  
**Reikowski, J.**, Dohnastraße 6 3 91 50  
**Rellein, Alfred**, Spezialgesch. f. Aussteuer-Möb. u. Polstermöbel-Fabrikat, Kl. Holzstr. 4 3 80 10  
**Reimann's Glasreinigungsbetrieb**, + siehe Schultz, Anna, verw. Reimann  
**Reimann, Hausverw.**, Seligenfelder Str. 25, I 4 34 85  
**Reimann, Albert**, Geschäftsf. d. A. Druckenmüller Kfg. G. m. b. H., Tharauer Str. 13 4 19 61  
**Reimann, Bernhard**, Senatspräsident, Hintertrag. 24 3 54 64  
**Reimann, E.**, Hauptkommissar d. Feuersozietät, Straße d. SA 93, Gartenh., Eing. B. II 3 60 34  
**Reimann, Eduard**, Gen.-Vertr. f. Haus- u. Küchengeräte, Loebbeckstraße 3, I 3 59 35  
**Reimann, Elsa**, geb. Thulke, Samlandweg 49 2 45 77  
**Reimann, Fritz**, Autovermieter, Bismarckstraße 16 4 43 79  
**Reimann, Gustav**, Kolonialw. u. Delikatessen, Hans-Sagan-Straße 24 2 24 70  
 Zweiggeschäfts Laptauer Str. 21 (24 70)  
**Reimann, Gustav**, Porzellan, Glas, Steingut, Schiefer Berg 17 3 86 98

**Reimann, H.**, Orthopädische Werkstatt, Steind. 55 3 33 22  
**Reimann, Ida**, Wirtschaftstreuhänder NSRB, beedigt, Bücherrevisorin, Prinzenstr. 15 3 23 70  
**Reimann, Paul**, Revisionsdirekt., Adm.-Scheer-Str. 2, pt. 2 28 12  
**Reimann, Wilhelm**, Schneidermeister, Walsche Gasse 2a 3 37 58  
**Reimer, Gustav**, Terrazzo-, Kunststein- u. Zementarb., Hammerweg, Wochenendkol. 2 17 30  
**Reimer, Heinrich**, Sanitäre Anlagen, Badeeinrichtung, u. Wasserleit., Gebaurstr. 2a 3 86 78  
**Reimers, Hans**, + Prokurist d. Fa. Ivers & Arlt, Lawsker Allee 5 2 23 16  
**Reinecke, Elsa**, + Schwester, Nachtgallensteig 1 3 20 08  
**Reinecke, Rud.**, + Betriebsführer Büssing-NAG, Herzog-Albrecht-Platz 12 3 12 63  
**Reiner, Franz**, Bürgermeister i. R., Bezirksdirektor d. Concordia Lebensvers. A.-G. Köln a. Rhein, für Ost- u. Westpr., Wohn. Ritterstr. 29 2 03 79  
**Reiner, Fritz, Dr.**, Oberstaatsanwalt a. D., Goltzallee 16, III 2 05 71  
**Reiner, Gisela**, Wrangelstr. 42 3 99 81  
**Reiner, Horst**, Automobilvertr., Holländerbaumstr. 10c 3 07 85  
**Reinhard, Alfred**, Stadtmissionspfarrer, Am Stadtwald 30 2 07 03  
**Reinhardt, Georg, I.** Direktor, Orselnstraße 12 2 36 61  
**Reinhardt, Friedrich (Fritz)**, Architekt u. Sachverständiger, Wiebestraße 105 2 11 45  
**Reinhardt, Paul**, Fleischeri., Sackh. Mittelstr. 8 3 80 93  
**Reinhardt, Rudolf, Dr. jur.**, Univ.-Prof., Körteallee 40, I 2 53 24  
**Reinhold & Co.**, + s. unter Rheinhold & Co.  
**Reinhold, Alfred**, Klavier-Magazin, Am Fließ 18, I 3 24 74  
**Reinhold, Artur**, Bezirksdirektor, Wißmannstr. 2 2 51 78  
**Reinhold, Georg**, Kolonialw.-Großhdlg., Margarinelager, Insel Venedig 1 4 58 64  
 Geschäftsst.: 8—12 u. 14—18 Uhr, Sonnabend 8—14 Uhr  
 Spezialitäten: Königsbg. Rinderfleisch „Eich“, bayr. Würstl., „Seppl.“  
 Wohn. Dieffenbachstr. 18 2 12 87  
**Reinhold, Heinz**, Piano-Magazin, Klavier-Stimmen m. Reparaturen, Vorstadt, Langg. 61, I 4 04 84  
**Reinhold, Kurt**, Klempnerei u. Installation, Litauer Wallstr. 13 3 29 65  
**Reinhold, Robert**, + Gerbermstr., Gerber- und Robfell-Ankauf, Viehmarkt 23 4 01 18  
**Reinigungsbetrieb** + für Glas, Parkett u. Gebäude, Anna Schultz, früher Reimann, Straße d. SA 73 3 19 33  
**Reinigungsanstalt f. Glas u. Parkett Paul Loeper**, + Glasreinigungs- u. Bohreranstalt, Kesselstr. 7 3 22 39  
**Reinis, Friedrich**, Obst, Südfrüchte, Gemüse, Lawsker Allee 58 2 22 33  
**Reinke, Albert**, + Maßschuhmacherei u. Schnellbesohlenstalt, Steindamm 16 3 39 62  
**Reinke, Albert**, Orthopädischer Schuhmachermeister, Brünneckeallee 6 2 54 33  
**Reinke, Artur**, fng., Vertr. d. Vereinigten Eisenbahnschlafwerke Braunschweig, Goltzallee 18, I 2 11 49  
**Reinke, Fritz**, Architekt, Poewundener Str. 24 2 51 82

**Reinold & Co., K.-G.**, das Spezial-Textilhaus, Altst. Markt Nr. 1-6 \* 3 63 63  
**Reinold, Willi**, Kfm., Sarkauer Straße 4 3 71 63  
**Reins, Gertrud**, + Zahnpraxis, Dohnastr. 9 3 23 22  
**Reins, Wilh.**, + Dohnastr. 9 3 23 22  
**Reins, B., Dr.**, Komm. Vet.-Rat d. Kreises Kbg., Pr., Stadt III, Hohenzollernstr. 6 3 68 36  
**Reisch, Dr.**, Rechtsanwalt, Schröterstr. 3, I 2 36 56  
**Reisch, Ernst**, Dr. phil., Chemiker, Luisenallee 75 2 08 76  
**Reise- und Verkehrsbüro Unitas**, + Hans Frein v. Keyserlingk, Inh. Henze, Mahlow & Co., Vorst. Langg. 94 4 32 42  
**Reisebüro Robert Meyhoefer**, + Gen.-Vertr. Nordd. Lloyd, Bremen, Hamburg-Amerika Linie, Seedienst Ostpr., Vertr. Dtsch. Afrika-Linien, Steind. 127 (werktag. 9—17½, Sonn- u. feiertags 12—14) 3 62 27  
 Nur für Seereisen 3 07 17  
**Reisebüro Bernhard Redetzki**, + Mischener Weg 1 2 21 13  
**Reiß, Gertrud**, Kaffee- u. Konfitürengeschäft, Alter Garten 30 4 36 77  
**Reiss, Paul**, Bankdirektor, Dohnastr. 1 3 14 07  
**Reiß, Richard**, Bauunternehmer, Rippenstr. 11 3 81 60  
**Reißmann, A.**, Nachfolger, Brantwein-u. Likörfabrik, Kommandit-Ges., Königsberg (Pr.), Unterhahberg 82 4 22 77  
**Reiter**, + Heilpraktiker, Dr. rer. nat., Tragh. Kirchenstraße 42 über 3 89 50  
**Reiter, Max**, Rentier, Kreislerstraße 4 3 53 23  
**Reith, von der, Adolf**, + Gen.-Vertr. d. Cyklop-Ges., Inhah. E. Hoffmann, Köln (Rhein), Reichardtstraße 3 2 07 41  
**Reklamebüro Heyer**, + Anzeigen, Diapositive, Werbefilme, Tragh. Pulverstr. 40 3 20 50  
 Die Zentrale verbindet mit folgenden Abteilungen:  
 Film u. Diaposition,  
 Kasse u. Buchhaltung,  
 Anzeigenannahme:  
 Wochenblatt d. Landesbauernschaft „Georgine“,  
 Ermäländische Zeitung,  
 Natanger Tageblatt,  
 Warmia.  
**Reklamebüro WAK**, + Inh. B. Schröder, Anzeig.-Annahme, Kinorekl., Steind. 165-167 3 79 13  
**Reklame-Verlag Schadinsky**, + Tragh. Pulverstr. 16-17 3 37 51  
**„Rekord“**, + Bügel-Anstalt, chem. Reing., Reparaturwerkst., Betrieb u. Kontor Oberhollchr Nr. 11-12, Geschäftszeit 8-19 Uhr 3 19 29  
 Nach Geschäftsabschluss Privat 3 19 29  
**„Rekord“**, Bügel- u. Reinigungs-Anstalt, Inh. B. Willuweit, Nikolaistr. 27, Zweiggesch. Unterhahberg 32-33, Wohn. Krugstr. 9e } 3 00 18  
**Rekord**, Vervielfältigungsbüro S. Blohm, Schreibbüro u. Vervielfältigungen, Kneiph. Langg. 59, II 3 34 36  
**Rekowsky, Hans, Dr.**, Luisenallee 54 2 49 05  
**Remberg, Hermann**, Bauing., Bachstraße 1a 2 05 37  
**Remp**, Telegraphenoberbauführer, Tragh. Pulverstr. 52h 3 81 65  
**Remstedt, Otto**, General-Vertreter, Neue Dammg. 33 4 13 25  
**Renk, Ferdinand**, Fleischermstr., Lieferant f. sämtl. Schiffsbedarf, Lisenstr. 4 3 85 59  
**Renning, Ang.**, Stellmachermeister, Turnerstr. 2 4 26 85

**Fensterputzer Bohnern Staubsauger**  
 Reinigungs-Institut für Glas u. Parkett  
**Paul Loeper, Kesselstr. 7. Tel. 322 39**

**Rennwald, W. C.**, Obst u. Südfrüchte, Kl. Domplatz 15a  
3 60 39

**Renowski, Martha**, geb. Skalweit, Kim.-Witwe, Theaterplatz Nr. 5a, hpt.  
3 24 50

**Rentel, G. Otto** (Inh. Arthur u. Heins Herholz), Grobhdg. für Bäckereibedarf, Speiseartikel, Süßwaren, Holländerbaumstraße Nr. 15a  
3 54 28

**Rentel, Lisbeth**, + (I. Fa. Feinkekks), Kekse, Konfit., Tragh. Kirchenstr. 45  
3 86 69

**Rentel, Otto**, Kfm., Hans-Sagan-Str. 17  
2 00 81  
+ auch zu erreichen unter  
3 86 69

**Repukat, Gustav**, Bierstube, Wein-, Spirituosen u. Zigarrenhdlg., Kaiserstr. 27  
4 28 28

**Reschke, Fr. Franz**, Versicherungs-gesch., Handelsvertreter i. Baustoffe, Schönfließer Allee 28  
4 55 63

**Reschke, Paul**, Buchhandlg., Antiquariat, Weißgerberstr. 3  
3 20 92

**Reske, Helmut**, Vertretungen d. Maschinen-Industrie, Alter Gart. Nr. 44-45, II  
4 10 31

**Ressal, Käthe**, staatl. gepr. Klavierlehrerin, Hoyerbischstr. 18  
3 86 44

**Rest. u. Café „Zum Copernikus“**, + Am Landgraben, Besitzer Ernst Pichler  
2 26 46

**Rest. Alter Hirsch**, Inh. Arnold Drusen Dahl, Altst. Langgasse 76  
3 39 43

**Rest. wie Aschinger**, + (Prinzstübchen), Inhab. Winkelmann, Poststr. 16  
3 86 43

**Rest. Augusta-Halle**, + Inh. Friedr. Dargel, Augustastr. 19  
3 36 50

**Rest. „Berliner Imbiß-Stübchen“**, + Inh. Paul Baehr, Vorstäd. Langg. 113  
4 58 07

**Rest. „Bräu-Stübli“**, + Inh. J. Beck, Weißgerberstraße 1  
3 96 60

**Rest. „Domstübchen“**, Inh. Felix Greiser, Kl. Domplatz 14  
3 69 90

**Rest. „Eden“**, + Inh. Adolf Karlsruh, Kniprodestraße 17  
3 50 14

**Rest. Gabelsdrch**, Inh. Fritz Grinda, Lizenstr. 7  
3 11 59

**Rest. Glashalle**, + Auguste Brilla, Altst. Markt 20  
3 60 14

**Rest. Hammerklause**, + Inh. Bruno Schacht, Hammerweg 22  
2 08 43  
f. Bestellungen u. Privat 2 15 70

**Rest. „Nordbahnhof“**, + Bahnhofs-wirtschaft, Inh. Käthe Kaempf  
3 09 87

**Rest. Paulanerbräu**, + Inh. Gustav Habermann, Straße der SA 70  
3 07 48

**Rest. Römer**, Inh. Kurt Hesse, Richard-Wagner-Str. 39  
3 67 10

**Rest. „Siechen“**, + Inh. Walter Bankal, Vorst. Langgasse 94  
4 36 44

**Rest. Spaten-Bräu**, + Inh. Richard Rehse, Kneiph. Langgasse 19  
3 87 14 3 10 80

**Rest. Stadtkeller**, Inh. Fritz Eckert, Adolf-Hitler-Str. 3-7  
3 80 65

**Rest. Steindammer Börse**, + Inh. Franz Iwanski, Steindamm Nr. 111  
3 59 54

**Rest. Albert Szonn**, + Maurer-str. 3-5  
3 25 81

**Rest. Tarachs Hufenschlößchen**, + Inh. Paul Naps, Hufenallee 62  
2 08 44

**Rest. Tragheimer Bürgerhallen**, Inh. Wilhelm Bode, Tragh. Kirchenstr. 34  
3 51 77

**Rest. „Tucher“**, + Inh. Georg Gattow, Steind. Kirchenplatz 1-2  
3 76 01

**Rest. „Winkel am Tore“**, + Inh. Anna Hollatz, Steind. 180  
3 00 39

**Rest. „Zum Bergesrand“**, Inh. Wilhelm Konietzko, Französische Straße 1  
3 32 25

**Rest. „Zum Dorfonkel“**, Inh. Reinhold Mielke, Vorderberg, 22  
3 52 02

**Rest. „Zum Eisernen Kreuz“**, Inh. Gustav Klein, Wilhelmstraße 13c  
3 85 70

**Rest. zum Fürsten Bismarck**, + Inh. Otto Fischer, Fleischbänkenstr. 5  
3 18 50

**Rest. zum Grobschmidt**, Inh. Aloys Grünberg, Hammerweg 104  
2 26 76

**Rest. zum großen Schoppen**, Inh. Ernst Passarge, Weißgerberstraße 6/7  
3 34 08

**Rest. „Zum Hoffjäger“**, Kegelhahn u. Vereinszimm., Inh. Rich. Wörgull, Kalth. Str. 22  
3 10 33

**Rest. zum Hubertus**, + Inh. Otto Rogowski, Kaiserstr. 46a  
4 05 84

**Rest. „Zum Hundegatt“**, Lastadie 26-27  
3 37 67

**Rest. „Karschauer Hof“**, Inh. O. Synowzik, Palwestraße 13-15  
4 12 12

**Rest. zum Kuhbacher**, + siehe Nabser

**Rest. „Zum Kurfürsten“**, + (Löwenbräu), Inh. Otto Platz, Steindamm 153  
3 31 22

**Rest. „Zum Landgraben“**, + Inh. Romoth, Hindenburgstr. 40  
2 09 55

**Rest. zum Magisterkeller**, + Willy Hesse, Magisterstr. 1  
3 60 96

**Rest. zum Münchenhof**, + Inh. Gustav Kampf, Lutherstr. 1  
3 81 19

**Rest. „Zum Nordpol“**, Inh. Otto Scheideiter, General-Litzmann-Str. 18  
2 37 60

**Rest. zum Pilsener**, a. d. Kaiserbrücke, Walter Traufetter, Steinfurtstraße 1  
4 09 40

**Rest. „Zum Reichsapfel“**, + Vereins-u. Gesellschaftsräume, Vorst. Hospitalstr. 17  
4 48 76

**Rest. „Zum Roland“**, + Walter Erbard Ziemer & Co., Steindamm 99  
(4 54 15)

**Rest. u. Kegelhahn „Zum Steinadler“**, Inhab. Aug. Gennies, Rich.-Wagner-Str. 41-42  
3 00 63

**Rest. „Zum Trommelstübchen“**, Inh. Kurt Matzutat, Kniprodestr. 30  
3 73 32

**Rest. „Zum Walfisch“**, Inh. Adolf Drückler, Richard-Wagner-Straße 35  
3 31 21

**Rest. „Zum weißen Adler“**, + Inh. Max Abrolat, Sackheim 32  
3 55 18

**Rest. „Zum weißen Rößli“**, + Inh. Max Dander, Viehmarkt 1  
4 19 32

**Rest. „Zur Fließ-Rütte“**, Inh. Wilhelm Rutsch, Geseussstr. 19  
3 51 68

**Rest. „Zur gemüthlichen Hütte“**, + Inh. E. Sender, Steind. Wall 5a  
3 19 00

**Rest. zur goldenen Sonne**, Inh. Otto Schlicht, Unterlaak 27  
3 75 37

**Rest. „Zur Honigbrücke“**, + Pauperhausplatz 6  
3 38 83

**Rest. „Zur Hütte“**, Inh. Willy Rehse, Steind. 123-124  
3 10 19

**Rest. „Zur Jägerhütte“** (Inh. Boeckel), Koggenstr. 35  
3 69 39

**Rest. „Zur Katze“**, Inh. Meta Scheffler, Burgstr. 7  
3 25 01

**Rest. zur Klosterglocke**, Inh. H. Schwarz, Löben, Hospitalstraße 4  
3 21 39

**Rest. „Zur Künstlerklause“**, Inh. B. Gesper, Sternwartstr. 41  
3 78 55

**Rest. zur Schloßmühle**, + Festsäle u. Vereinszimmer, Altst. Bergstraße 51  
3 80 08

**Rettig**, + Dr., Zahnarzt, siehe unter Rätzig

**Rettig, Albert**, Fleischermstr., Fabrik f. Wurstwaren, Kniprodestraße 4  
3 18 70

**Rettig, Aug.**, Malerstr., Dinterstraße 7-8  
3 18 02

**Rettig, Rudolf**, Wagenbauerei, Bismarckstr. 6  
4 03 07

**Retz**, + Bürgermstr. i. R., Prappeln b. Königsberg, Pr. 5, Gordiner Straße 55  
4 28 30

**Retzko, August**, Fleischermstr., Löben, Oberbergstr. 1  
3 57 88

**Retzlaff, Georg**, + Geschäftsführer, Boyenstr. 85  
2 04 29

**Reufarth, A.**, Arch. u. Baumstr., Bangesch. i. Hoch-, Tief- u. Eisenbeton, Haarbriickerstr. 12  
2 15 17

**Reuser, Lydia**, Frau, Oberregierungsrat-Witwe, Rhesastr. 12-13  
3 88 16

**Reuss, Wilhelm Franz**, Jungenthal 2  
2 02 85

**Reuter**, + s. Sudau & Rhode

**Reuter, Dr. med.**, Gen.-Litzmann-Str. 22  
2 20 17

**Reuter & Leimkühler**, Agt. u. Komm.-Gesch., Koggenstr. 25-26  
3 89 36

**Reuter, Carl**, Milch- u. Lebensmittelgeschäft, Neuer Graben 15  
3 50 06

**Reuter, Erich**, Kfm., i. Fa. Reuter & Leimkühler, Walterstr. 14  
2 36 13

**Reuter, Fritz**, Damen- u. Herrenfrisurgesch., Hufenallee 44-46  
2 11 94

**Reuter, G.**, Möbellfabr., Steindamm 139  
3 63 56

**Reuter, Gen.-Litzmann-Str.** 44-50  
2 02 86

**Reuter, Hans**, Gartenbaubetriebe, Gartenstadt Schönfließer  
4 02 15

**Reuter, M.**, + fr. Rogall, Maßschneiderei, Stofflager, Münzstraße 20-21  
3 89 06

**Reuter, Otto, Nacht.**, + Leibgeschirr, Bestecke, Stühle usw., Kl. Schloßteichstr. 8  
3 18 41

**Revisions- u. Treuhand-Gesellschaft i. Wirtschaft u. Verwaltung m. b. H.**, + Kneiph. Langg. 16  
3 90 13

**Revisionsverein, Ostpr.** + (8-16, Sonnabend 8-14), Weiden-damm 3  
\* 4 15 12

**Rexin, Arthur**, Fisch-Feinkost, Mitteltragheim 28  
3 67 45

**Rhaue, Hans, Dr.**, Steinmetzstraße 28, pt.  
2 23 93

**Rheinhold & Co.**, + Vereinigte Kieselgubr- u. Korkstein-Gesellschaft m. b. H., Neuroßg. Kirchenberg 1a  
3 88 17  
Wohn. Lizenstr. 20  
(3 88 17)

**Rheinisch-Westfälische Lebensversicherung a. G.**, Wuppertal-Barmen-Bezirksgeschäftsstelle, Vorst. Langg. 82  
4 17 96

**Rheinland A.-G.**, + Fenerversich.-Ges. u. Münchener Lebensversicherungsanstalt A.-G., Bz.-Dir. f. Ost- u. Westpr., Steind. 5  
3 14 03

**Rheinmetall-Borsig A.-G.**, + Fabrikvert. i. Büromaschinen: Hermann Frank, Steind. 21-23  
3 15 22

**Rhenania-Ossag**, + Mineralölwerke A.-G., Zweigniederl. Kgl.-Pr., Betriebsstoffe, Schmieröle u. Fetts., Hindenburgstr. 9  
\* 2 48 31  
Ferngespräche 2 48 34  
Großtanklager Hafenbecken 4 05 34

**Rhesastift**, Schillerstraße 3-5  
2 01 64

**Richard, E.**, + Prokurist d. Fa. Ivers & Artl, Am Ausfalltor 1  
3 74 62

**Richard, Wilhelm**, + Prof., Reichsbahnoberrat, Wohn. Nachtigallensteig 25  
\* (4 63 21)

**Richardt, Anny, Frau**, Albrechtstraße 14  
2 46 50

**Richardt, Johannes**, + Ostpr. Donar-Türen-Lager, 8-16, Sbd. 8-13 Uhr, Bohlwerksgasse 15, I.  
3 99 33

**Richau, Emil, Nacht.**, + Inh. F. W. Neumann, General-Litzmann-Str. 74  
2 12 59

**Richlitz, Johann**, Cranzer Allee 209  
3 29 43

**Richlitzki, Max**, Bäckerei, Vorderbergstr. 98  
3 51 13

**Richter, Gausamtsleiter**, Oberstl. a. D., Vogelweide 11  
2 54 17

**Richter, Arthur**, Tiefbau-Unternehmung, Treuburg, Kneiph. Langgasse 46-47  
3 91 51

**Richter, Bruno**, Tabakwaren, Oberlaak 20a  
3 55 34

**Richter, Bruno**, Vertretungen Unterhaberberg 34  
4 31 01

**Richter, Carl, Dr. med.**, Spezialarzt f. Erkrankungen d. Haut u. d. Harnorgane, Steind. 123-124  
3 70 05

**Richter, Felix**, Kathol. Kirchenstraße 6-7, II  
3 19 52

**Richter, Franz**, Kneiph. Langgasse 51  
3 01 93

**Richter, Georg, Dr. med., Arzt**, Ziehnestr. 17, I.  
2 28 83

**Richter, Heinrich**, Rentier, Robg. Markt 3, III  
3 93 17

**Richter, Johannes**, Lebensmittelgeschäft, Jägerstr. 18, Ponarth  
4 13 85

**Richter, Kurt**, Dipl.-Ing., Lawsker Allee 41  
2 23 80

**Richter, Otto**, Hoch- u. Tiefbau-Unternehmung, eigenes Kieswerk, Büro Königsberg, Pr., Ottokarstraße 5  
2 14 84  
Wohn. Marienburg, Hüllmannstraße 26  
25 33  
Kieswerk Gr. Waplitz, Altmark 53

**Richter, Paul**, Holzkaufmann, Kollegienstr. 1a, III  
3 86 49

**Richter, Richard**, Bz.-Schornsteinfegermeister, General-Litzmann-Str. 67  
2 39 57

**Richter, Richard**, + techn. Vert., Sophienstraße 9a  
2 03 50

**Richter, Werner**, + Autovermietung, Privat-Autos, Straße der SA 61  
3 66 75

**Richtshoten, B., Freiherr von**, Univ.-Prof. Dr., Schubertstr. 6, II  
2 31 77

**Riebensahm & Bieler**, + Versicherungen aller Art, Hypothek-Makler, Gen.-Ag. d. Kön. Hagel-Vers.-Ges., Hyp.-Ag. d. Centralboden-Berlin, Koggenstr. Nr. 25-26  
3 03 98  
Nach Geschäftsschluß Privat 2 30 15

**Riebensahm, Carl**, + Fa. Eschment & Migeod, Kolonialwaren, Konserven, Groß- u. Einzelhandel, Richard-Wagner-Str. 33  
3 04 09

**Riebensahm, Hermann**, Vers.-Insp. d. Kön. Hagel-Vers.-Ges., Graf-Spee-Str. 1a  
2 32 92

**Riebensahm, Konrad**, + Inh. d. Fa. Riebensahm & Bieler, Ottokarstraße 12  
2 30 15

**Riebensahm, Siegfried**, Bankprokurist, Luisenhöb 1, 2. Eing.  
2 16 61

**Riebensahm, Werner**, Großhandel i. Großküchenbet., Steind. Nr. 27-29, 2. Hof, II  
3 86 76  
Wohn. Körteallee 14  
2 13 15

**Riebes**, + Dr. med., Facharzt i. Haut- u. Geschlechtsleid., Sprechzeit 11-15 u. 17-18½, Münzstraße 23, Kinohaus  
3 63 71  
Außerhalb d. Sprechzeit 2 49 66

**Riebes, Charlotte**, + Dr. med., Fachärztin i. Haut- u. Geschlechts-leiden, Sprechzeit 11-15, Münzstraße 23, Kinohaus  
3 63 71  
Außerhalb d. Sprechzeit 2 49 66

**Riechert, Alfred**, Hauptmann, Luisenallee 53  
2 35 49

**Riechert, Arthur**, Stabszahlmstr., Alte Pillauer Landstraße 25, II  
2 00 19

**Riechert, George**, + Wohnung Hinterbergstr. 23, pt. (3 04 05)  
Fabrik s. Königsberger Essig-spiritfabrik

**Riechert, Gertrud**, Karlstr. 7-8  
4 09 14

**Rieck, August**, Maßschneiderei, Otto-Reinke-Str. 8  
3 79 07

**Rieck, Christel**, Schwester, Hebamme, Anguste-Viktoria-Allee 10  
3 50 73

**Rieck, Franz**, Inh. H. Rieck, Möbelhandlg., Hobenzollernstr. 3  
3 06 77

**Rieck, Hermann**, Kaufmann, Ratslinden 37  
2 20 24

**Rieck, Johannes**, Banmeister, Juditten, Am Stadtwald 62  
2 14 63

**Rieck, Richard**, + s. Riek

**Rieck, Richard**, + Eisenwaren, s. u. Tollkühn, Artur

**Riedel, A.**, Werkstätten i. Möbel u. Innenausbau, Bautischlerei, Gen.-Litzmann-Str. 100  
2 04 73

**Riedel, E.**, Spedition u. Autofuhrbetrieb, Kreuzstr. 33-34  
3 78 67

**Riedel, Erich**, Hauptmann, Hufenallee 53  
2 02 67

**Riedel, Walter**, + Bau- und Kunstglaseri, Schleiferei, Belegerei, Mitteltragh. 25  
3 53 34

**Riederer, Franz, Dr., Dipl.-Kfm.**, Treuhänder, Revisor, Wirtschaftsberater, Tragh. Kirchenstr. 56  
3 22 60

**Riediger, Curt**, + Dr., Frauenarzt, Chefarzt d. St. f. Frauenkrankh., Gebh. d. St. Katharina-Krankenhaus, Sprechst. Steind. 157, I.  
10½-12½, 16½-17½ (3 72 29)  
In dring. Fällen i. Krankenhaus, Oberhaberberg 19  
4 12 19, 4 12 20  
Wohn. Lönstr. 15  
3 72 29

**Riediger, Fritz**, + Dr. med., Facharzt f. Frauenkrankh. u. Geburtsh. (10½-12½, 16-17, Mi. u. So. nur vorm.), Jakobstr. 4  
3 77 17  
Privatklinik: Jakobstraße 2  
3 06 78

**Riediger-Danowski, Gertrud**, + Dr. med., Fachärztin f. Frauenkrankh. u. Geburtshilfe (10½ bis 12½, 16-17, Mi. nachm. u. So. keine Sprechst.), Jakobstraße 4  
3 77 17  
Privatklinik: Jakobstraße 2  
3 06 78

**Riege, Herbert, Dr.**, Zahnarzt, Sprechstunden 9-12½, 15-18, Krumme Grube 6, I  
3 64 69  
Wohn. Hormannallee 12  
2 33 33

**Riehl, Otto**, Kieswerk Heide Maulen, Stadtkontor: Borchertstraße 15  
4 00 03  
Betriebsbüro: Seepoth 64

**Riek, Güter**, Häuser, Hypotheken, Schlusenstr. 5  
4 00 24

**Riek, Richard**, + Baumstr.; Baugesch., Hoch-, Tief-, Beton- u. Umbauten, Quednau, Schulstraße 2  
3 74 48

**Riel**, + Postrat, Schrätterstr. 15  
2 12 54

**Rielke, Gustav**, Bau- u. Möbelschlerei, Vorst. Langgasse 128  
4 11 53

**Riemann's Gaststätte**, General-Litzmann-Str. 99  
2 21 00

**Riemann, August**, Bäckermstr., Schützenstraße 11  
3 73 92

**Riemann, Ernst**, + Dipl.-Ing., A. F. E., Bezirksstelle, Luisenallee 25c  
2 13 32

**Riemann, Hugo**, Bau- u. Nutzholzhdlg., Hobelwerk, Holzbearbeitung, am Kaihof, (2 22 40)  
Wohn. Orselnstr. 6  
2 22 40

**Riemann, K., u. O. Lauge**, + Bau- u. Möbelschlerei, Bülowstraße 41  
3 76 74

**Riemann, Otto**, Installateurmstr., Gas, Wasser, Heizung, Kalthöfische Str. 33, I. Grth.  
3 27 60

**Riemann, Otto**, + Möbelhdg., Vorderbergstr. 31  
3 84 63  
Wohn. Tragh. Pulverstraße 33  
(3 84 63)

**Riemann, Richard**, Dr. jur., Oberkriegsgerichtsrat beim Gericht d. I. Armeekorps, Adalbertstraße 1  
2 17 96

**Riemann, W.**, Inh. Max Burkschat, Sattlerwarenfabrik, Weißgerberstraße 16  
3 14 76

**Riemer, Agathe**, Höhere Mädchenschule, Luisenallee 18  
2 51 29

**Riepe, Josef**, Generaldirektor d. Ostpr. Heimstätte G.m.b.H., Provinzielle Treuhandstelle i. Wohnungs- und Kleinsiedlungswesen n. d. Ostpr. Bau- u. Siedlungsgesellschaft m. b. H., Am Landgraben 45  
2 21 04

Vereinigte Dampfwascherei wäscht gut und billig. Tel. 220 21

**Wachszut- u. Schließdienst**  
Rui 3 75 38



Vereinigte Dampfwäscherei wäscht mit feinsten Seifenflocken .Tel.22021

**Riese, Hermann**, Holzmakler, Tragh. Kirchenstr. 58, III 3 69 81

**Riesemann & Lintaler**, + Buch- u. Kunsthandlung, Kunstsalon, Schiefer Berg 15 3 33 03

**Riesemann, Paul**, + Buch- u. Kunsthandler, Beethovenstraße 3 (3 33 03)

**Riesen, van, A.**, Stadtbauing., Hoffmannstraße 4 4 21 06

**Riesen, van, E., Dr.**, Zahnarzt, Hufenallee 10-12, pt. (9-12, 15 bis 17) 2 04 87

**Rieß, Anny**, Plättereier u. Heißmangel, Bachstr. 3 2 34 61

**Rieß, F.**, Obergerichtsvollzieher, Schrötterstraße 86 2 16 11

**Riethausen, Hermann**, Baumstr., Cranzer Allee 79, Grth. 3 05 37

**Rietschel & Henneberg**, + Zentralheiz- u. Lüftungsanlagen, Neue Dammgasse 21 4 22 20 Inq. Paul Geisler, Scherresstr. 13 (4 22 20)

**Rikowski, Konrad**, Kaufmann, Lobeckstraße 1a 3 64 49

**Rikowski, Oswald**, Prokurist, Appelbannstr. 7 2 26 52

**Rilat, Dr. med., Arzt**, Domstraße 15-16, I 3 26 79

**Rimat, Otto, Kfm.**, Rothensteiner Straße 27 3 58 64

**Rindfleisch**, Obermeister, Neuer Graben 34 3 67 53

**Rindberg, Ferdinand**, Viehhandlg., Schnürlingstraße 22, II 4 00 13

**Rindberg, Ludwig**, Vieh- u. Pferdehandlg., Schnürlingstr. 25 4 19 90

**Ring, Curt**, Pr. Oberforstmeister, Wartenburgerstraße 8 3 13 06

**Ringeltaube, E. u. H.**, Installation, Schlosser und Klempneri, Am Fließ 44 3 97 09

**Ringeruth, Karl**, Installationsmeister, Gas, Wasser, san. Anl., Klempneri, Steind. 31 3 31 59

**Ringeruth, R.**, Installateur-mstr. u. Klempnermstr., Henmarkt 13, pt. 3 15 17

**Rinsche**, Oberregierungsrat, Hammerweg 16 2 27 87

**Rippholz, Albert**, Kaufmann, Hirschgasse 12 4 23 27

**Rippke, Max**, Baugesch., Wrangelstraße 24 3 55 47

**Rippke, Max**, Tischlermeister, Bau- u. Möbelfabrik, Borchertstraße 19 4 14 92

**Rippke, Otto**, + Luisenallee 73a 2 19 67 Inh. d. Fa. Elektra, Steind. 158 3 67 23 Zweiggesch. Vorst. Langg. 61 4 31 17

**Rischmüller, A.**, Kfm., Hagenstraße 28 2 28 14

**Rissmann & Jochheim**, + Versicherungen, Schloßstraße 6 3 12 95 Nach Geschäftsschluß: Paul Liedtke, Prokurist 2 10 26

**Ristan, E.**, Kiegevertrieb u. Fuhr-gesch., Künckelstr. 12 2 23 03

**Ristan, Willi**, Fleischermeister, Siedl. Bothenstein, Amselweg 9 2 38 97

**Ritter, + Kraftwagenführer**, Krausallee 17 2 51 80

**Ritter, C.**, Mehlagt- u. Commis-sion-Handelsvertretungen, Börsenstraße 1 b 4 35 70

**Ritter, Curt**, + (i. H. C. E. Steormer, Glasgroßhdlg.), Roonstraße 19 (4 00 42)

**Ritter, F. E.**, Kaufmann, Sam-landweg 1 2 04 71

**Ritter, Hermann**, Dorotheen-straße 9 3 16 56

**Ritter, Paul**, + Dipl. agr., Bz.-Dir. (s. Gothaer Feuer), Hufenallee 80 (3 03 44)

**Ritterbach, Albert**, Vertreter, Hoyerbeckstraße 18 3 30 82

**Ritzki, Rudolf**, Direktor a. D., Hagenstraße 3 2 28 65

**Robe, Otto**, Familien- u. Garten-lokal, Rest., Cranzer Allee 5 3 57 77

**Robiller, Dr.**, Handwerkskammer-Syndikus, Dieffenbachstr. 20, I 2 35 37

**Robohm, Hans**, Dipl.-Ing., Kanzlerstraße 24 2 49 18

**Rochan**, Stadtoberinspektor, Niddener Weg 8 3 59 72

**Rochelmeyer, Otto**, + Kfm., Am Ziegelhof 17 3 22 55

**Rock, Paul**, Samitter Allee 139a 2 04 15

**Rocke, Kanzlerstr. 15** 2 26 86

**Rockel, E.**, Tischlermeister, Hindenburgstraße 59 2 27 56

**Rockel, Werner**, Claaßstr. 3 2 15 92

**Rodat, Arthur**, Restauration, Wrangelstraße 18 3 89 91

**Rodde, Emma**, Bäckerei-Nieder-lage, Kaiserstr. 53, pt. 4 00 81

**Rode, Emil**, Studienrat im Ruhe-stand, Hindenburgstraße 21, II 2 51 27

**Rode, Wilhelm**, Handelsvertre-ter der Möbelbranche, Am Stadt-wald 4 2 22 73

**Rode-Diczelsky, v., Georgia**, Friedrichswalder Allee 74 2 24 30

**Rodeck, Ernst**, Kolonialwaren, Delikatess.-Sackh. 3 18 94

**Rodeck, Horst**, Feinkost, Milch u. Käse, Straße der SA 42 3 57 97

**Rodeit, Erich**, Bücherrevisor u. Grundstücksverwaltungen, Kog-genstraße 42 3 04 15

**Rodin, W.**, + Dipl.-Ing., Kron-prinzenstr. 9 2 10 18

**Rodloff, Felix**, Kfm., Holländer-baumstr. 10e, III 3 81 08

**Rödler, Willi**, Malermeister, Sternwartstr. 48 3 54 50

**Röder, Hellmut**, + Dipl.-Ing., Geschäftsf. d. E. Kelling G. m. b. H., Rooderstr. 9 2 12 44

**Roeder, Kurt**, + Vertriebsleiter, Stägemannstr. 49 2 17 88

**Rögler, Horst**, + Fabrikbesitz., Viehmarkt 27 4 23 32

**Roehl, E.**, Grundstücks- u. Hypo-theken-Vermittlung, Parzellierun-gen, Hindenburgstr. 30a, Grth. 2 30 30

**Röhl, Albert**, Dentist, 9-13, 15 bis 18, Laboratorium I, Zahn-ersatz, Arno-Holz-Str. 1 3 31 95

**Röhl, Fritz**, Generalvert. d. Ta-bakbranche, Altroßg. Prediger-straße 15a 3 89 27

**Röhl, Paul**, + Kfm., Kurfürsten-damm 11, I 4 46 66

**Röhr, Hans, Dr.**, Landwirtschafts-rat, Schrötterstr. 38 2 20 80

**Röhr, Karl**, Vertretungen elektro-techn. Spezialfabriken, Neue Dammgasse 9, I 4 52 80

**Röhring, Ernst**, Autofuhrbetrieb, Altst. Tränkgasse 3-4 3 99 04

**Röhrs, Fritz**, Architekt u. Bau-ing., Bauberatung, Bauentwürfe, Bauleitung, Verfr. für Spezial-Baukonstruktionen, Hoyerbeck-straße 45a 3 38 91

**Röllig, Paul**, Kunstblumen-Binde-reibed., Unterlaak 21 3 24 46

**Römpke, Alb.**, Wein- a. Fein-kosthülgr., Hitenallee 55 u. Hin-denburgstraße 20 2 22 81

**Römpke, Fritz**, Kfm., General-Litzmann-Str./Kingschusssee 2 14 51

**Rönne, v., Major a. D. o. Reg.-Bat a. D.**, Luisenhöb. 6, pt. 2 50 43

**Roenspless, Ernst**, + Obering.-d. Didier-Werke A.-G., Berlin-Wilmersdorf und der Francke-Werke A.-G., Zweigniederl. Kbg. Pr., Hindenburgstr. 29a 2 13 54

**Roenspiess, Erwin**, Ostr. Ge-neralvertretung u. Auslieferungslager d. Fa. Otto Markmann, Berlin SW 68, u. Gustav Kühn, Nenruppin, Sackb. 93 3 16 24

**Rüschert, Erich**, Büromaschi-nen-Verkauf u. Reparaturwerk-statt, Sattlerg. 28 4 33 73

**Roose, Baurat**, Wallenrodstr. 42 3 64 12

**Rosenberger, Albert**, Deko-rationsmaler, Westende, General-Litzmann-Str. 2 03 84

**Rosenberger, Franz**, Maler-mstr., Beethovenstr. 51, Hofeing. 2 21 44

**Roeske, Georg, Dr.**, Spez.-Arzt f. Ohren-, Nasen- u. Halskrank-heiten (9-10, 15-17), Münz-straße 9 3 19 88

**Roesler & Boretius**, Möbel- und Grobhdlg., Möbel- u. Auto-leider, Kunstleder, Kont. u. Lager Kantstraße 10b, I 3 29 69. 3 29 70

**Roesler, Hans**, + Ingenieur, Vert., Hagenstr. 61 2 14 34

**Roesler, Richard**, Kfm., Schön-straße 10, III 3 63 92

**Roesnick, Franz**, Tief-, Straßen- u. Betonbau, Kies- u. Steinlie-ferungen, Rudauer Weg 54 2 00 24

**Rössel, Hans-Wolfgang**, Sark-auer Str. 4 3 99 82

**Rößler, Walter**, + Geschäftsf. d. „Nordsee“ A.-G., Brahm-sstraße 21, II (3 12 47)

**Rogall, Gustav**, + Kaffee- u. Tee-Einfuhr, Kaffee-Großrösterei, Magisterstr. 58 3 19 30

**Rogall, Gustav**, + Kfm., Vogel-weide 3, II (3 19 30)

**Rogall, Karl**, Landwirt, Seligen-feld 4 23 70

**Rogall, Otto**, Tiergartenstraße 27 2 25 39

**Rogall, Otto**, elektr. Licht- u. Kraftanlage, Giesebrechtstr. 2-3 3 30 65 Wohn. Jensestr. 7 (3 30 65)

**Rogall, Otto, Nachl.**, + M. Reuter, Maßschneiderei, Stoff-lager, Münzstr. 20-21 3 89 06

**Rogall, Otto**, Schuhm.-Meister, Schuhgesch., Sackh. 94 3 61 58

**Rogall, Paul**, Schuhm.-Mstr., Schubwaren-Geschäft, Unterhaber-berg 93a 4 33 39

**Rogalski, Dr.**, + Rechtsanwalt. u. Notar, Sanden, Dr., Rechts-anw. u. Notar, Junkerstr. 13-14, II. Eing. Straße Am Schloß \* 3 53 03

**Rogalski, Georg**, I. Direktor d. Bank d. Ostrp. Landschaft, Kas-tanienallee 7 2 51 92

**Rogalski, Ursula**, Frau, Hufen-allee 10-12 2 13 36

**Rogalski, Willy**, + Dr. jur., Rechtsanw., Junkerstr. 13-14, II. Eing. Str. Am Schloß \* 3 53 03

**Rogatzki, Hans**, Fritzenzer Weg Nr. 6a 2 21 17

**Rogga, Erich**, Süßwarengroßhdl., Cranzer Allee 133 3 05 79

**Rogge, Carl**, + siehe Paul Hellmich

**Rogge, E.**, Dr. jur., Gerichts-assessor, Lawsker Allee 29, II 2 17 45

**Rogge, Fritz**, Gartenbaubetrieb, Devauer Str. 41 3 25 18

**Rogge, Grete**, Kastanienallee 57 2 32 70

**Rogge, R.**, Viehhändler, Bar-barastraße 9 4 23 14

**Rogge, Siegfried**, Automaten-Vertrieb, Jordanstr. 5 3 06 79

**Rogge, Walter**, Kuzener Weg 20 3 24 67

**Roggensack**, + Landesbürodirektor, Brahmstraße 46 2 25 63

**Rogosch, Franz**, + Ober-Ing., Vogelweide 15 \* (3 40 41)

**Rogowski, Arnold**, General-Ver-treter, Fabriklager f. Fabriken-landwirtschaftl. Masch. Ersatz-teile, Dragehner Weg 5 25 90

**Rogowski, Otto**, + Rest. zum Hubertus, Kaiserstr. 46a 4 05 84

**Rogowski, Otto, Waren-Großhdl.**, Kaiserstr. 36 4 01 76 Wohn. Kaiserstr. 23 (4 01 76)

**Rohde, Gemeinde**, Altenberg, Awiden 4 51 90. 4 22 18

**Rohde, + Pfarrer**, Coppennius-straße 14 3 85 30

**Rohde, Alfred, Dr.**, + s. Kunst-sammlungen der Stadt Kbg. 2 24 45

**Rohde, Anna**, Handweberei, Hufenallee 20 2 54 96

**Rohde, Ella**, Tiergartenstraße Nr. 45, II 2 32 22

**Rohde, Erich**, Klempneri und Installation, Sackh. 89 3 63 69

**Rohde, Hans**, + Bäcker-mstr., Steind. 141, Feinbäckerei, Kon-ditorei u. Café 3 06 30 Nur für Gäste 3 64 70

**Rohde, Kurt**, Kundendienst für Burroughs Buchungs- u. Spezial-maschinen, Tragheimer Kirchen-straße 89, III 3 32 42

**Rohfleisch, Willibald**, + Kfm., Jakobstraße 11 3 07 45

**Rohla, Fritz**, Töpfermstr., Plan-tage 17, III, Hinterh. 4 46 87

**Rohloff, Wilhelm**, Klempneri u. Installationsgesch., Knipprode-straße 9-11 3 86 37

**Rohn, Albert**, Reichsangestell-t., Herbartstr. 10a 3 64 06

**Rohrbeck, Paul**, Foto-Entwick-lungs- u. Kopier-Anstalt, Königs-acker 3 3 62 83

**Rohrmoser, Alfred**, Büromasch.-Reparaturwerkstätte, Klapper-wiese 15, II 4 05 02

**Rohrmoser, Hans**, Landwirt, Oberteichufer 14b 3 85 97

**Rohrmoser, Paul**, Bartenstei-ner Straße 6 4 55 88

**Rohrschneider, W.**, + Prof. Dr. med., Dir. d. Univ.-Augen-kllinik, Sprechst. in d. Klinik Wohn. Lönstraße 21 3 34 68

**Rohse, Hans**, Regierungs- u. Baurat, Hagenstr. 9, I 2 13 53

**Rohse, Ilse**, Wilhelmstraße 12a 3 55 32

**Rohstoffverein d. Maler u. Lackierer**, + Ein- u. Verkauf v. Farben usw., Am Fließ 35 3 11 71

**Rohwedder, Franz**, Korvetten-kapitän M. A., Alle Pillauer Landstraße 44 2 48 28

**Roik, Otto**, Goldschmiedemeister u. Juwelier, Knipprodestraße 10 3 74 20

**Rohleki, von**, Kulturbau-mstr., Adolf-Hitler-Str. 24, II 2 36 36

**Rolle, Kurt**, SA-Standartenführ., Hagenstraße 10 2 34 73

**Roloff, Willy**, Börsen-Drogerie, Börsenstraße 2-3 4 32 95

**Romahn, Bruno**, Wohn. Stein-metzstr. 54 2 01 46

**Romahn, Hermann**, Elektrotech-nisches Installationsgesch., Hen-markt 6-7 3 70 48 Wohn. Freystr. 21, II (3 70 48)

**Romahn, Rudolf**, + Prokurist d. Fa. Luise-Kohle G. m. b. H., Fäherstraße 2 2 24 45

**Romeikat, Artur**, Abt.-Leiter, Wildenbruchstr. 24 3 25 67

**Romeike, Anna**, Fran. General-Litzmann-Str. 24, II 2 05 97

**Romeike, Max**, Kfm., Grund-stücks- u. Hypothekemakl., Ge-neral-Agt. d. Aachener u. Mün-chener Ver.-Ges., Stägemann-straße 61 2 02 75

**Romeike, Selma**, + Schönfließ 2 24 45

**Romey, Bruno**, Landmaschinen, Altst. Holzriesenstr., 3. Pregel-eingang 4 45 84

**Romey, Emil**, Fleisch- u. Wurst-gesch., Albrechtstr. 18 2 21 90

**Romeyke, Ernst**, Schwarze Adler-Drogerie, Juditter Allee 36 2 24 45

**Romoth, Karl**, + (Gaststätte), Hindenburgstr. 40 2 09 55

**Ronge, Dr., Joachim**, u. Wil-lutzki, Rechtsanw., + Büro Steind. 177 3 07 37. 3 93 66

**Ronge, Paul**, + Dr., Rechtsan-walt, Büro Steindamm 177 3 07 37. 3 93 66 Wohn. Ratslinden, Straße 1052 2 38 90

**Roos, Adele**, Witwe, Götzstr. 6 2 19 63

**Roos, Oskar**, Nahrungsmittel-chemiker, Lovis-Coriath-Str. 14 2 47 08

**Roose, Benno**, Beton-, Eisen-beton- und Tiefbauen, Alter Garten 42 4 45 48 Wohn. Frau Frida Roose, Law-sken, Straße 1059 2 06 41

**Roquette, Hermann**, Dr. jur., Rechtsanw. u. Notar, Büro Vorst. Langgasse 91, II 4 40 00 Wohn. Hufenallee 53 2 24 16

**Rosbiegal, Carl**, Blumenhdlg., Münzstraße 1 3 74 26

**Rosbiegal, Erich**, Blumengesch., u. Wohnung General-Litzmann-Straße 30 2 14 26

**Rose, Albert**, Fuhrhalter, Awei-der Allee 59-65 4 11 30

**Rose, Ernst**, + Apotheker, Hammerweg 36 (2 34 79)

**Rose, Gustav**, Direktor, Berflin-gerstraße 1 2 08 41

**Rose, Gustav**, Rest. „Gambrius-Halle“, Straße der SA 25 3 98 63

**Rose, Heinrich**, Fleischermstr., Altroßg. Predigerstr. 28 3 04 46

**Rose, Helene**, + Witwe, Oranien-straße 14, I 2 51 60

**Rose, Hellmut**, Fototechniker, Foto-Werkstatt, Hindenburg-straße 42 2 10 40

**Rose, K.**, Dr. med., Spezialarzt f. Haut- u. Hautleiden (10-13/4, 16-18), Tragh. Kirchenstr. 46, III 3 10 10 Wohn. Lawsk. Allee 23a 2 17 66

**Rose, Otto**, Baugeschäft, Neu-damm 3 68 87

**Rose, W.**, Arzt (8-11 u. 15-16; auß. Sonnab. nachm.), Branden-burger Straße 10 4 15 67

**Rosemeyer, Richard**, Autofuhr-betrieb, Löben. Schlachthof. 3 3 68 49

**Rosenbach, August**, + Roß- u. Fohlenschlächtereier, h. Unfallen Transportauto z. Verfügung, Ba-derstraße 15 3 30 94 Ludwigsort 64, Mehlsack 214. Derselbe 3 05 20

**Rosenbaum, Bruno**, Lastauto-Fuhrbetrieb, Sped., Transp. all. Art, Kieslieferungen, Rippen-straße 19 3 03 93

**Rosenbaum, Franz**, + Tisch-lermstr., Hab. Neue Gasse 25 4 25 16

**Rosenbaum, Gerhard**, Alt-waren, Hökerstr. 20 3 84 05

**Rosenbaum, H.**, Inh. Gustav Hellwig, Kolonialw., Destillat., Auffahrt, Sackh. 16-17 3 09 36

**Rosenbaum, Hermann**, Bau- u. Wirtschaftsklempneri, Steind. Nr. 13-14 3 24 84

**Rosenberger, Fritz**, Fleischer-meister, Tragh. Kirchenstr. 32 3 12 76

**Rosenbusch**, Oberst, Kronprin-zenstraße 10 2 28 85

**Rosencrantz, Arthur**, Handels-vertreter, Kaiserstr. 20 4 25 13

**Rosencrantz, Elisabeth**, + geb. Eichler, Admiral-Scheer-Straße 3 2 10 48

**Rosencrantz, Gerhard**, + Dr. phil., Admiral-Scheer-Str. 3 2 10 48

**Rosencrantz, Niels**, + Dr. jur., Rechtsanw. u. Notar, Büro Junker-straße 18, Eing. Kanstraße \* 3 63 61 Wohn. Admiral-Scheer-Str. 3 2 16 56

**Rosenhain, Kurt**, Dr., Rechts-anwalt am Oberlandesgericht, Tragh. Pulverstr. 5a 3 87 96

**Rosenkranz, Franz**, Kraftwagen-führer, Georgstr. 23 4 12 62

**Rosenmeyer, Max**, Stadtmann, Gerbardstraße 8, III 2 38 94

**Rosenmeyer, Otto**, Tischler-mstr., Möbelhdlg., Steinhaupt-straße 1 3 87 29

**Rosenow, Eberhard**, Dentist, Steind. 134, Sprechst. 9-13, 15-18 3 07 01

**Rosenow, Eugen**, Gerichts-assessor a. D., Luisenallee 67, I 2 51 00

**Rosenstock, Dr.**, Sanitätsrat, Straße der SA 80 \* 3 05 55

**Rosenthal-Porzellane**, + siehe Erich Buchholz

**Rosenthal, Hellmuth**, + Radio-Vertretungen u. Großhdl., Vorst. Langgasse 20 4 33 37 Wohn. Hufenallee 66 2 51 18

**Rosentreter, Samuel**, Fleischer-mstr., Unterherb. 42 4 37 35

**Rosin, Hans, Ing.,** Brünneckallee 18 2 02 70  
**Ros, Carl, Vieh- u. Pferdehändl.,** Alter Garten 6 4 33 93  
**Ros, Erich,** Orthopädie - Mechanische Werkstätte, Straße der SA 25, Hof 3 51 21  
**Ros, Erwin,** Professor, Dr., Konzertsänger, Brahmsstr. 46, II 2 35 53  
**Ros, Friedrich,** + Dr. rer. pol., Altstäd. Langg. 6a 3 28 80  
**Ros, Hildegard,** Damen-Moden, Straße der SA 45 3 11 55  
**Ross, Leo,** Spezialhaus für Baumaschinen, Baugehäte, Bauwesenwaren, Hauptbüro Weidendam 4; Lager I, Baugehäte u. Bauwesenwaren, Weidend. 4 u. 5; Baumaschinenlager Bittrichstr. 4.  
 Die Zentrale verbindet:  
 Abt. Baumaschinen  
 Abt. Baugehäte u. Pumpen  
 Abt. Bauwesenwaren  
 Abt. Expedition  
 Abt. Baumaschinen - Expedition  
 \* 4 61 61  
 Nachtrud nach Geschäftsschluss:  
 \* 4 61 61  
**Ros, Paul,** Handelsvertreter, Tabakwaren, Blutgericht-Weine, Straße der SA 20 3 96 09  
**Rossello, Gebr.,** + Südfrucht-Einfuhr, Paradepl. 11 3 51 82  
**Ros-, s. Fohlenschlächterer**  
**Angust Rosenbach,** + b. Unfällen Transportauto z. Verfügung, Baderstr. 15 3 30 94  
 Ludwigsort 64, Mehlsack 214.  
 Derseibe 3 05 20  
**Rothfleisch-Versandgeschäft,** + Karl Gerling, Altroßg. Pre digerstr. 1 3 25 96  
**Rossius, Elisabeth,** Witwe, Privatmittagsstich, Paradepl. 19, pt. 3 07 72  
**Rosmann, Rudolf,** Bäckermeister, Brot- u. Feinbäckerei, Vorst. Langgasse 10 4 53 15  
**Rossocha, Fritz, Rest.,** Simon-Dach-Sträße 27-29 3 88 21  
**Roschlächterer E. Bretschneider,** + Jerusalemstr. Nr. 21 4 43 19  
**Roschlächterer Erich Kulkowski,** + b. Unglücksfällen, steht Transportw. u. Lieferauto z. Verfügung, Schönbergerstr. 34 3 57 80  
**Roschlächterer E. Metzold,** + Monkenegasse 14 3 35 07  
**Roschlächterer Bruno Pokar,** + Roosterstr. 15 4 04 19  
**Rost, Wilhelm, Dir. d. Kbg. Kühlhaus u. Kristalleisfabr., A.-G.,** Am Holzsteiner Damm 2 47 00  
**Rostek, Arthur,** + Gen.-Vertret. d. Zigarettenfabr. Kyriazi, Hamburg, Brahmsstr. 21 2 39 50  
**Rostek, Hans,** Immobilien, Makler, Neuer Markt 15 (Eing. Mittelanger) 3 59 33  
**Rostek, Julius,** + Kolonialw.-Großhdlg., Steind. 34 (2 18 89)  
 Wohn. Claasstr. 3, pt. 2 18 89  
**Rostek, Hans, Dr.,** Apotheker, Hoyerbeckstraße 45a 3 59 70  
**Rostock, Ernst,** Fuhrunternehmer, Charlottenburg, Ringstr. 25 2 39 65  
**Rostschützfarben** + für alle Zwecke, s. Concordia Elektr. A.-G.  
**Rotaprint A.-G.,** Berlin, + Generalvertreter, I. Ostpreußen Otto Naujoks, Steindamm 144-145  
 \* 3 66 63 3 66 64  
 Wohn. Graf-Spee-Str. 7 2 09 18  
**Rote Radler,** + Eilboten-n. Gepäckbeförderung, Brodtkänkenstraße 23 \* 3 66 66

**Rotes Kreuz, Deutsches,** + Sanitätskolonne 1 Königsberg, Koll.-Führer Dr. Rotter 3 80 25  
**Rotes Kreuz, Deutsches,** + Sanitätskolonne 2, Kbg., Kolonnenführ. Dr. Korallus 3 71 71  
 Stellv. Kollführer Jurkat 3 40 21  
 Krankenanto (Grube) Tag u. Nacht 4 10 65  
**Rotes Kreuz, Deutsches,** + Sanitätskolonne 3, Königsberg, Pr., Kolonnenführer: Reg.-Med.-Rat Dr. Bedaun 2 37 95  
**Rotes Kreuz, Deutsches,** + Schwesternschaft Ostpreußen in Königsberg, Pr., Jakobstraße 8 3 64 86  
**Rotes Kreuz,** + Schwesternhaus Ostpreußen und Krankenanstalt, Tragh. Pulverstraße 12-13 3 58 58 3 70 93  
**Rotes Kreuz,** + Vaterländischer Frauenverein, Kreisverein Königsberg, Königsberg Land, Landratsamt \* 3 01 43  
**Roth-Büchner G. m. b. H.,** Blm-Tempelhof, + Vertr. Paul Curt Tiedemann, Oberhaberberg 94 4 17 22  
**Roth, Alois,** Schriftleiter, Paradeplatz 16 3 81 11  
**Roth, Friedrich,** + Mitinh. u. Geschäftsf. d. Fa. HermannWendler, Komm.-Ges., Alle Pillauer Landstraße 41a 2 37 33  
**Roth, G. P.,** Hutgeschäft, Paradeplatz 7 3 06 15  
**Roth, Georg,** Heilpraktiker, Spezialpraxis I. Beinleiden, Kaiserstraße 32 4 30 64  
**Roth, Helmuth, Dr.,** Generalinsp. d. Karlsruh. Leb.-Vers.-A.-G., Rosenkranzallee 20 3 86 13  
**Rothe, Hans,** Architekt, Büro f. Architektur, Kaiserstraße 43a 4 07 43  
**Rothe, Johannes, Dr.,** Universitätsprofessor, Ernst-Wichert-Straße 4 3 75 81  
**Rothe, O.,** + Prof. an d. Universität, Tragh. Kirchenstr. 74 3 60 17  
**Rothenburg Lebensvers.-A.-G. in Görliß,** + Bz.-Dir. F. Windt, Steind. 135 3 69 76  
**Rothenburgerversicherungs-Akt.-Ges. in Görliß,** + Gen.-Agt. Franz Fischer, Weidendam 9 d. I. 4 37 64  
**Rothgänger, Otto,** Autofuhrtrieb, Kies- u. Steinlieferung, Judtiter Allee 97a 2 54 38  
**Rothkamm, Wilhelm,** Friseurmeister, Damen- u. Herren-Frisier-Salons, Unterlaak 42 3 83 48  
**Rotter, Georg,** Kneiph. Langgasse 9 3 00 00  
**Rotter, Otto,** + Dr. med., Arzt (9-11, 16-17), Hermann-Göring-Straße 156 3 80 25  
**Rottmann, Anna,** Fran. Sammitter Allee 140 2 47 30  
**Rowinski, Gertrud,** staatl. gepr. Lehrerin für Klavier u. Musikwissenschaft, Ziegelstr. 10 3 95 71  
**Royke, Heinrich,** Lehrer, Waldgarten 2 20 79  
**Rubach, Ida,** Lebensm. u. Kolonialwaren, Artilleriestr. 57a 4 14 61  
**Rubbel, Hermann,** Reisechef d. Martin Brinkmann A.-G. Bremen, Lawsker Allee 29 2 48 66  
**Rubean, Hellmut,** + Gen.-Agt., Hintertragheim 44, III 3 20 17  
**Ruberoidwerke, A.-G.,** Betriebsstelle Königsberg, Pr., Weidendam 23 4 12 43  
 Lagerr. Weidend. 42 (4 12 43)  
**Rubiewski,** + Oberpostdirektor, Regentenstraße 37 2 35 00  
**Rubinsteln, H.,** Textilw.-Großhdlg., NeueDammg. 33, II 4 35 20

**Ruck, Gustav, Fleischermeister,** Bachstr. 13 2 17 76  
**Rucollwands, Klabert & Co.,** Kommanditges., Boelckestr. 14 3 54 51  
**Rudakowski, Heinrich,** Bäckermeister, Farenheidstr. 36 3 82 38  
**Rudat, Arthur,** Klempnermeister, Jerusalemstr. 30a 4 22 46  
**Rudat, Emil,** Rohrnetzmeister, Judtiter Allee 91-93 2 19 44  
**Rudat, Fritz, G. m. b. H.,** + Bettenspezialgeschäft, Altst. Langgasse 59 3 14 83  
**Rudat, Fritz,** + Dr., Rechtsanw. n. Notar, Danowski, Walther, Dr., Rechtsanw. u. Notar, Paradeplatz 4 3 08 89  
 In Angelegenheiten d. Rechtsanwaltskammer s. Rechtsanwaltskammer  
**Rudat, Fritz, Dr.,** Rechtsanwalt u. Notar, Präsident d. Rechtsanwaltskammer, Rosenkranzallee Nr. 16 3 16 06  
**Rudat, Fritz,** + Prokurist d. Kohlen-Import A.-G., Luisenhöh 7 2 16 44  
**Rudat, Max,** + Automobile, Gen.-Vertr. d. Bayerischen Motorenwerke A.-G., München u. Eisenach, Reparaturen, Büro, Ersatzteile, Tankstelle, Judtiter Allee 19 2 20 28 2 20 29  
 Ausstellung und Verkauf Steindamm 158 3 30 14  
 Wohn. Körteallee 2 (2 20 28 2 20 29)  
**Rudat, Paul,** Grundbesitzer, Bachstraße 1 2 16 19  
**Rudat, Vally,** + Frl. (Geschäftsf. d. Fa. Fritz Rudat G. m. b. H., Altst. Markt), Freystr. 12 (3 14 83)  
**Rudat, Wilh.,** Malereigeschäft, Hindenburgstr. 30a 2 02 13  
**Rudat, Willy,** Möbelgeschäft u. Tischlerei, Neuer Markt 21 3 64 27  
**Ruder-Club „Germania“,** E. V., Weidendamm 21 4 42 69  
**Ruder-Verein „Prussia“,** E. V., Bootshaus Weidend. 20 4 25 34  
 Schriefführer Hellmut Ennulat, Mozartstr. 28 2 11 12  
**Rudersdorf, Otto, I. Pa. Gebr. Siebert,** Herzog-Albrecht-Platz 3 18 43  
**Rudnick, Kurt,** Quednau, + Dreitarm-Versand, Gele, Fette, Anstrichmittel über 3 67 62  
**Rudolph, Edgar,** + Apothekenbes., Unterhaberberg 14 4 11 02  
**Rudolph, Ernst Haus,** Schuhwaren-Vertretungen, Brahmsstr. Nr. 35a 2 39 88  
**Rudolph, Walter,** + Dr., Tenkitter Str. 13 2 24 69  
**Rudt, Körteallee 4** 2 19 03  
**Rückert, Walter,** Gastwirt, Restaur., Heiligegeiststraße 6 3 52 71  
**Rückforth, Ferd.,** Nachf., A.-G., Stettin, Gen.-Vertretung Ludwig Pietrzyk & Co., Königsberg, Pr., Krumme Grube 12, Wohn. Mittelanger 28 3 70 75  
**Rühle von Lilienstern,** Generalmajor, Hammerweg 10 2 35 07  
**Rühmann, Woll,** + Reg.-Rat, Am Ausfallort 37 3 64 94  
**Rümschüssel, C.,** + Rechtsanwalt, Steindamm 117-118 3 59 71  
**Rüther, Franz,** + Großhandlg., Dachziegel jed. Art, Asbestementwaren, Leichthauplatten, Alter Garten 24-25 4 11 78  
**Rüther, Josef,** + Bedachungsgeschäft, Alter Garten 24-25 4 11 78

**Ruf - Buchhaltung,** + Berlin, Durchschreibebuchhaltungen für Hand- u. Maschinenschrift, Generalvertreter, I. Ostpr. FritzWieske, Am Sandstich 2 4 49 00  
**Ruffini, Peter,** + Baumstr., Inh. d. Fa. R. Balzer, Friedrichstraße 12 3 23 45  
**Rufmann, R.,** + Km., Weidendamm 34 (4 22 87)  
**Rufmann, Walter,** + Dr. jur., Inh. d. Fa. C. L. Willert, Klapperwiese 3 4 01 45  
**Ruhnau & Lebrecht,** + Tiefbauunternehmen, Tief-, Beton-, Straßen- u. Eisenbahnbau, Steinlieferung, Freystr. 18 3 67 55  
**Ruhnau, Alfred, Kohlen-Vertrieb,** + Büro u. Hauptlager: Lizenzgrabenstr. 24 \* 3 33 35  
 Zweigstelle Vorst. Langgasse 1 \* (3 33 35)  
 Nach Geschäftsschluss:  
 Alfred Ruhnau, Lawsker Allee 31 2 03 02  
 Walter Pascher, Hoyerbeckstraße 39a 3 30 00  
**Ruhnau, Doro,** Diplom-Gymnastiklehrerin, Kronprinzenstr. 10 2 31 28  
**Ruhnau, Erich, Uhren, Juwelen, Gold- u. Silberwaren-Lager,** Straße der SA 49-50 3 27 37  
**Ruhnau, Erich, & Co.,** Holzgroßhandlung, Inh. Erich Ruhnau, Steinfurstraße 1 4 20 24  
 Nach Geschäftsschluss 4 20 24  
**Ruhnau, Ewald,** Mitinhaber d. Fa. Ruhnau & Lebrecht, Nettelbeckstraße 8 4 09 70  
**Ruhnau, Hellmuth,** Prokurist, Copernicusstr. 6b, III 3 16 43  
**Ruhnau, Kurt,** + Inh. d. Fa. Kurt Ruhnau & Co., Kom.-Ges., Hindenburgstr. 60, Grth. 2 02 16  
**Ruhnau, Kurt, & Co.,** + Kom.-Ges., Kohlenhdlg., Kohlen, Koks, Brik., Brennholz, Kont. Steind. 170 (Geschäftsz. 8-19 Uhr) 3 34 15  
 Kurt Ruhnau (3 34 15)  
 Lagerplatz: Hans-Sagan-Str. 43 (3 34 15)  
 Nach Geschäftsschl. Kurt Ruhnau, Hindenburgstr. 60 2 02 16  
**Ruhnau, Paul,** Theaterstr. 8, II 3 27 92  
**Ruhnau, Hans, Tabakwaren-Großhdlg.,** Sackheim 121 3 01 17  
**Ruhnau, Heinz, Km.,** Wallenrodstraße 52 3 54 00  
**Ruhrmann, Hermann,** + Dr. med., Arzt (8-10, 15-17), Altstäd. Langg. 1-3 (3 37 03) 3 88 87  
**Rulz, Joseph, MaBatelier f. Wiener Damenmod.,** Hoyerbeckstr. 10, I. 3 31 73  
**Rumän. General-Konsulat** + f. Ost- u. Westpr. n. Grenzmark - Posen-Westpr., Lizenzstraße 5 \* 3 06 63  
**Rummel, Ludwig, Handelsvertreter,** f. Kraftfahrzeugzubehör, Rudauer Weg 20 2 37 50  
**Rummeny, Jos.,** Tuchfabrik u. Großversand, Futterstoffe und Schneiderei-Bedarfsartikel, Aachen, Verkaufslager Königsberg, Pr., Wassergasse 1-3 3 12 01  
**Rump, Ernst,** Bezirksleiter der Orientl. Tabak- u. Zigarettenfabr. „Yenidze“, Altona-Bahrenfeld, Hammerweg 32 2 17 59  
**Rumpe, August, Malergeschäft,** Sackheim 33a 3 27 06  
**Runde, Hugo,** + Inh. d. Astoria-Lichtspiele, Vorst. Langgasse 61 Nr. 19-20 \* 4 05 89  
**Runde, Paul, Dr.,** Zahnarzt, Sprechst. 9-13, 15-18, Aweider Allee 85 4 11 08

**Rundfunk,** + siehe Nadolny  
**Rundfunkanlagen,** + s. Nitsche  
**Rundfunk-Haus Alfred Hartung,** + Inh. Kurt Riechert, Steindamm 21-23, Eing. Hoyerbeckstr. 3 78 41  
**Rundfunkhandel,** + Elektrotechn. Erzeugnisse, Fritz Krause, Lutherstraße 4 3 78 10  
**Rundfunkreparaturen u. Neuanlagen,** s. Lexim + 3 36 66  
**Rundfunkförngsdienst b. d. Telegraphenamtl.,** + Fritz-Tschierse-Platz 8, Eing. Kanstr. 3 06 13  
**Rundfunkvertrieb K. Heinke,** + Koggenstraße 39 3 82 80  
 Wohn. Schleiermacherstraße 10 2 28 88  
**Rundfunkwerkstätte,** + Hufen, s. Ballnet 2 25 93  
**Runge, Albert, Holzhandlung, Schützenstraße 4** 3 62 48  
**Runge, J.,** Vorst. d. Ostpr. Glas-handels-Akt.-Ges., Auerswaldstraße 6 3 22 64  
**Rupp, Julius, Baumeister, Hagenstraße 17** 2 09 47  
**Ruppel, Elma, Goethestraße 13** 2 45 67  
**Ruppel, Heinrich, Inh. Dreykluft, Elektro- u. Radio-Großhdlg.,** u. Vertretungen, Knochenstraße 25-26 \* 4 27 41  
**Ruppel, Martha, Hebamme, Schwester, Jahrmarktplatz 1, II** 4 39 20  
**Ruppel, Walther, Dr. med.,** Facharzt I. Orthopädie (11-13 u. 16 $\frac{1}{2}$  u. 18, auß. Sbd. nachm.), Steind. 27-29 3 98 06  
 Whn. Rosenkranzallee 12 3 98 31  
**Ruppersburg, Friedrich, Km.,** Scharnhorststr. 1, III 2 26 26  
**Rusch, Paul, Zahnmechaniker, Am Stadtgarten 39, I.** 2 21 55  
**Rusch, Walther, Dr., Zahnarzt** (9-14 u. 15 $\frac{1}{2}$ -18 Uhr, Mittw. u. Sonnab. 9-14 Uhr), Kneiph. Langgasse 23-24 3 74 25  
 Wohn. Brahmsstr. 19, I (3 74 25)  
**Ruß, Karl, Wäsche u. Textilwaren, Sackheim 96** 3 20 34  
**Russak, Ernst, Kohlen- u. Holzhdlg.,** Brandenburger Str. 52 4 28 62  
**Rußmann, Wilhelm, Kantine I, Luftnachrichtenabteilg., Ballieth** 2 29 65  
**Rust, Alexander, Dr. med.,** Arzt, (16-18, außer Sonnabend), Luisenallee 11 2 38 01  
**Rutau, Dr.,** Oberstudienrat, Hoyerbeckstraße 17 3 38 68  
**Rutecki, Hans, Bauingenieur, Dohnastraße 3** 3 90 16  
**Ruthel, Fritz, Bäckermeister, Beydritter Weg 4-6** 2 45 08  
**Rutemann, Walter, Agentur u. Kommission, Kaltböfische Str. 16** 3 58 63  
**Rutkat, Wilhelm,** + Subdirektion, Jacobstraße 9 3 32 90  
 Wohn. Krausallee 7 2 13 55  
**Rutkowski, August, Hebamme, Altroßg. Kirchenstr. 17** 3 79 42  
**Rutkowski, E.,** Kneiph. Langgasse 42-43 3 55 01  
**Rutkowski, Felix, Stenersyndikus, vereid. Bücherrevisor, Wirtschaftsprüfender NSRB, Steuerberater, Vorst. Langgasse 70** 4 57 79  
 Wohn. Vorst. Langg. 108 (4 57 79)  
**Rutz, Elisabeth,** + Dentistin, Münzstraße 28 3 83 84  
**RVHM,** + Reichsverband d. Handelds mit Metallhalbfabrikaten, Bezirk Ostpreußen, Borsenstraße Nr. 19-20 \* 4 61 05  
 Nach Büroschluss: 4 15 52  
**Rybka, Dr.,** Arzt, Lizenzgrabenstraße 22 3 26 72

Verreinigte Dampfwascherei wäscht gut und billig • Tel. • 220 21

 **Kurt Ruhnu & Co.**   
 Steindamm 170 I an der Hohenzollernstraße  
 A n r u f : 3 3 4 1 5  
 Brennmaterialien • Kartoffeln





**Vereinigte Dampfäscherei wäscht gut und billig • Tel. • 220 21**

**Schäfer, Emil**, Tischlermeister, Sackheim 76 **3 00 86**  
**Schaefer, Ernst**, Obering., Lösungsstraße 16 **3 82 76**  
**Schaefer, Friedrich**, Bekleidungs-, Textil- u. Kurzwar., Sackheim 35 **3 07 90**  
**Schaefer, Gustav**, Meierei u. Kolonialwaren, Lizenstr. 3 u. Tragb. Pulverstr. 52 **3 00 31**  
 Wohn. Lastadie 1-4 **(3 00 31)**  
**Schäfer, Karl**, + Wasserbaudirektor, Luisenb. 3, I **2 47 04**  
**Schaefer, Karl-Heinz**, + Dipl.-Ing., Wallenrodstr. 8 **3 50 55**  
**Schäfer, Konrad**, techn. Oberinspektor, Cranzer Allee 18 **3 69 63**  
**Schaefer, Kurt**, Zigarrengesch., Roßgärtner Markt 3 **3 71 15**  
**Schaefer, Otto**, + Turnerstr. 4 **4 24 21**  
**Schaefer, Richard**, + Vertretg. u. Lager d. „Griesogen“ Griesheimer Autogen Verkaufs G. m. b. H., Frankfurt a. M., u. Bruno Mädler, Berlin, Heumarkt 3 **3 83 40**  
**Schäfer, Werner**, Kfm., Am Landgraben 4 **2 17 32**  
**Schäfer, Werner**, + Zeitschr.-Grosso-Vertrieb, Kneiph. Langg. Nr. 23-24 **3 53 27**  
**Schaeß, Friedrich**, Mag.-Oberbaurat, Clausewitzstraße 39 **2 32 65**  
**Schäfer & Walcker**, + Zentralheizung, G. m. b. H., Fabr. f. Zentralheiz., Lüftungsanlag., Badeanstalten, Vorst. Langgasse 27 **4 20 12-4 20 13**  
 Obering. Karl Bethge, Kuznecer Weg 26 **(4 20 13)**  
 Ing. Fritz Juckel, Rantauer Str. 1 **(4 20 12)**  
**Schaeffer, Ohering.**, Contienen, Altes Gutshaus **4 00 60**  
**Schaeffer, Johannes**, Musikprofessor, Hintertag. **3 03 31**  
**Schawen, v., Annemarie**, Rentantin, Batockistr. 97 **3 13 20**  
**Schafraunack, Helmut**, + Autofuhrgeschäft, Laptauer Str. 9 **2 18 43**  
**Schaftrinna, F.**, Meierei, Lebensmittel, Sackh. nirenstraße 21 **3 74 21**  
**Schaffstaedt, H., G. m. b. H.**, + Zentralheizungen, Lüftungsanlag., u. sanitäre Artikel, Unterhaberberg 26, s. unter Heizungsbau Königsbg. Pr., Walter Schwikal.  
**Schafstädt, Fritz**, Autofuhrbetrieb, Hindenburgstr. 81a **2 06 55**  
**Schakel, A.**, Sattlermeister u. Lederwarenspezialgeschäft, Weißbergerstraße 18 **3 38 61**  
**Schakel, Willy**, Kfm., Hufenallee 80 **2 58 18**  
**Schaknies, Otto**, Gaubmann f. d. leidtathlet. Kampfrichter, Schubertstr. 29 **2 17 58**  
**Schalge, Max**, Spirit. u. Weine, Oberlaak 37 **3 83 69**  
**Schalhorn, Hermann**, Dr., Regierangsw. u. Schulrat, Gottschiedstraße 39 **2 10 17**  
**Schallenberg, Helmut**, Fluglehrer, Am Stadtwald 58 **2 28 49**  
**Schallnau, Alfred**, Maschineningenieur, v.-Brandt-Allee 9a **2 34 32**  
**Schallock, Gerhard**, Kaufm., Tragb. Kirchenstr. 70 **3 84 81**  
**Schamberger, Helene**, + Blumenesch., Markgrafenstr. 7, Eing. Hammerweg **2 59 52**  
**Schank Hugo**, Fenster- u. Spiegelglashdlg., Glas., Einrahm.-Bilder, Leisten, Steindamm 105 Zweigg. Vorst. Langg. 137 **(3 82 28)**  
**Schanklies, Albert**, Bau- und Maschinenschloss., Richard-Wagner-Straße 18 **3 35 17**  
**Schapper, Theodor**, Dr., Major, Straußstr. 13 **2 33 31**

**Schareyka, Carl**, Kantingepächter, Palwestr. 12-18 **4 29 89**  
**Scharlenort, Kurt**, + Schriftleiter d. Königsberger Tageblatts, Auerswaldstraße 35 **3 17 30**  
**Scharfenorth, Bruno**, Wasch-Roll-Plättanstat., Claaßtr. 7 **2 22 26**  
**Scharfenorth, Hans**, Hauptm., Herm.-Göring-Str. 167 **3 98 30**  
**Scharfenorth, Martha**, Milch-Butter-, Käsegesch., Hagenstr. Nr. 10 **2 27 59**  
**Scharfberg, Günther**, + Inh. d. Ostmark-Apoth., Paradeplatz 2, pt. (3 68 97)  
**Scharfenth, Alfred**, Ing.-Kaufmann, Schwerbrüderstr. 22 **2 01 95**  
**Scharfetter, Arthur**, + Gebauhrstr. 27 **3 55 38**  
**Scharfetter, Fritz**, Baugeschäft, Palmburg **3 36 27**  
**Scharfswardt, Paul**, Fleischermstr., Heidemannstr. 9 **3 24 62**  
**Scharmacher, Fritz**, Obst und Gemüse, Lizenstr. 17 II **3 88 96**  
**Scharmacher, Hans**, Dr., Arzt, Sprechst. 11-1230, 17-18, auß. Mittwoch u. Sonnabend nachm., Steindamm 157 **3 82 35**  
**Scharna, Otto**, Mützenfabrikat., Inh. Alice Scharna, Steinstr. 38 **2 07 02**  
**Scharnowsky, Paul**, + Steindamm 179, II **3 20 57**  
**Schartner, Helmut**, + Dr. phil., Apotheker, Altst. Langgasse 74 **3 00 16**  
**Schattauer, Hans Bernhard**, Kaufm., Vtr. d. Eisen-, Stahl- u. Metallindustrie, Rothersteiner Straße 7 **3 08 58**  
**Schattauer, Hans J.**, Kfm., i. Fa. Dr. Paul Stelmann, Mischener Weg 4 **2 18 22**  
**Schattke, Haus der Photofreunde**, Inhaber Gerh. Schattke, Steind. Nr. 128-129 **3 12 10**  
**Schattke, + Kino-Projektion.**, Inh. Karl-Heinz Schattke, Vorst. Langgasse 74 **4 30 44**  
 Wohn. Dieffenbachstr. 33 **2 10 76**  
 Stördienst + **2 28 78**  
**Schattke, Photo-Kino-Haus**, Inh. Heinr. Schattke, Vorst. Langg. Nr. 74 **4 21 60**  
 Gr. Schloßsteichstr. 3 **3 65 22**  
**Schattner, Bernhard**, + Prokurist, Weidend. 16 **4 29 08**  
**Schatz, Ernst**, Tischlermeister, Bau- u. Möbelschreier, Alter Graben 19 **3 33 06**  
 Wohn. Coppersicusstraße 6b **(3 33 06)**  
**Schatz, Max**, Handelsvertreter d. Möbelbranche, Richardstr. 5 **2 10 28**  
**Schauburg-Lichtspiele**, Hagenstr. 23a **2 00 53**  
**Schauen, Dr., Major**, Brahmstraße 38 **2 21 50**  
**Schauberg, Herm.**, Kapitän, Vogelweide 2 **2 12 79**  
**Schaul, Hans**, Schiffsvertretung — Schleppschiffahrt, Holst. Damm **2 48 72**  
**Schaumann, Ernst**, Kunstmaler, Motherbystraße 11 **2 30 63**  
**Schaumann, Gustav**, Bäckermeister, Hufenallee 74 **2 04 20**  
**Schaumann, Hermann**, Bäckerei, Kniprodestr. 18 **3 73 24**  
**Schaumann, Otto**, Friseur-Salon f. Damen u. Herren, Steind. 11-12 **3 58 70**  
**Schaumann, Otto**, Holzschuhwarenfabrik, Schönleiber Allee Nr. 75 **4 49 08**  
**Schauspielhaus**, + siehe Städt. Bühnen  
**Schawaller, Bruno**, Dr., Verbandsdir., Luisenallee 2 **2 38 74**  
**Schawaller, Erich**, staatlich gepr. Dentist (Sprechst. 9-13 und 15-18), Vorderroßgärten Nr. 30, III **3 23 76**  
**Schawaller, Fritz**, + Generalvertr., Hermann-Göring-Str. 73a **3 21 87**

**Scheckenreuter, Otto**, + Schneidermstr., Kaiserstraße 32 **4 25 60**  
**Scheckenreuter, Walter**, + Kfm., Kaiserstr. 32 ü. **4 25 60**  
**Scheeffe, Nachl., G. W.**, Komm.-Ges., + Spiritvertr. der Monopolverwaltung Hinterroßgarten 57 **(3 83 07)**  
**Scheele, Kaiserstr.** 21 **4 17 50**  
**Scheele, Hans**, Architekt, Bau-sachverständiger, Waldburgstr. Nr. 21, I **3 00 68**  
**Scheelje, Eugen**, + Dipl.-Kfm., Industrievertretungen, Schleusenstraße 2 **4 52 30**  
**Scheer, Bernhard**, Tischlermeister, Sackheim 89 **3 86 24**  
**Scheer, Erich**, Automobil-Kaufmann, Hindenburgstr. 8a **2 59 15**  
**Scheffel, Friedrich**, Buchbändler u. Antiquar, Tragb. Kirchenstraße 30 **3 31 90**  
**Scheffel, Reinhold**, + Inh. d. Fa. „Silesia“ Komm.-Ges., Schreffel & Co., Kurstr. 7 **2 11 35**  
**Scheffler's Bürgerstube**, Inh. Max Scheffler, Sackh. 20 **3 28 29**  
**Scheffler, Curt**, + Vtr. d. Fa. Sunlicht-Ges. A.-G., Mannheim-Berlin, Pöbetherweg 11 **2 11 15**  
**Scheffler, Elisabeth**, Frau, Rantauer Str. 1. I **2 25 95**  
**Scheffler, Georg**, Kaufmann, Knochenstr. 35 **4 47 12**  
**Scheffler, K.**, Dentist (9-13, 16-18, Sonnab. 9-13), Oberhaberberg 22 **4 35 22**  
**Scheffler, Max**, + Kolonialwaren-Drogen-Großhandelsvertretungen, Neue Dammgasse 28 **4 50 62**  
**Scheffler, Otto**, Gartenbaubetrieb, Rhesastr. 21 **3 16 44**  
**Scheffler, Paul & Co.**, Grundstücks- u. Hypothekmakler, Goltzallee 6 **2 15 35**  
**Scheffler, Otto**, Geschäftsführer, Lawsker Allee 69, Aufgang B **2 24 62**  
**Scheibe, Helm.**, + Vtr. d. Thompson-Werke, G. m. b. H., Düsseldorf, Beethovestraße 25 **2 46 16**  
**Scheibel, Ernst**, Oberbeamter, Samiter Allee 9, II **3 19 80**  
**Scheibert, + Landesrat**, Tiergartenstr. 37 **2 20 16**  
**Scheibert, Otto**, Malermstr., Alter Garten 46a **4 15 74**  
**Scheidemandel-Molard-Werke, Akt.-Ges.**, + Werk Dammgr. Holsteiner Damm 140 **2 47 44**  
**Scheiderei, Walter**, KWS, Abteilg. Gaswerk, Bergstr., Am Stadtgarten 49 **2 29 83**  
**Scheidereiter, Curt**, Prokurist d. Fa. Gustav Kewow, Königsberger Walzmühle, Hammerweg Nr. 19h **2 06 04**  
**Scheidereiter, Louis**, + Inh. Paul Dohmert, Buchbindermeister, Koygenstr. 11 **3 82 54**  
**Scheiler, Georg**, Malermstr., Roonstr. 2 **4 29 24**  
**Scheiler, Hedwig**, Frau, Hoffmannstraße 4 **4 38 45**  
**Scheiler, Josef**, Baugeschäft, Voigtstr. 13 **3 08 60**  
**Scheiler, Rudolf**, Oberst a. D., Lawsker Allee 12, pt. 2 **29 59**  
**Schelleter, H.**, Obst, Gemüse, Südfrüchte, Cranzer Allee 79 **3 13 41**  
**Schellong, O.**, Dr. med., Geh. San.-Rat (9-11 Uhr), Tragb. Pulverstraße 37, I **3 03 67**  
**Schellong, Werner**, Kaufmann, Inh. der Fa. Sahn & Wedel, Hammerweg 16, II **2 12 30**  
**Schemel, Karl**, + Dr., Pol.-Oberfeldarzt, Luisenhöf 1b **(2 40 11)**  
**Schemioneck, Friedrich**, Inh. Hans Schemioneck, Kolonialw. u. Feinkost, Sackheim 36 **3 25 65**  
**Schemmann, Paul**, Landw.-Sachverständig., Lösungsstr. 4a **3 58 72**  
**Schemmerling, Franz**, Baugesch. u. Hauseigentümer, Park Friedrichsruh 4 **4 49 87**  
**Schenck, Curt**, Dr., Landwirtschafsrat, Stobäusstraße 7, II **2 10 68**

**Schenk, Udo**, Vertretungen für Tabakerzeugnisse, Biedauer Str. 8 **2 22 78**  
**Schenk, Paul**, + Drogerie, Kaiserstr. 48 **4 05 71**  
**Schenk, Peter Wolfgang**, Dozent Dr. habil., Samiter Allee Nr. 103-105, II **2 53 80**  
**Schenke, Winfried**, Handelsvert. f. d. graph. Gewerbe, Gr. Schloßsteichstr. 3, III **3 84 34**  
**Schenker & Co., Berlin**, + Zweigniederl. Königsberg, Internationale Sped., Gr. Kranstr. 1 **\* 4 61 31**  
**Schenkien, Franz**, Dipl.-Kfm., Steuer- und Wirtschaftsberater, Beeckerstraße 33 **2 17 50**  
**Schepke, Ernst**, + i. Fa. C. J. Gebauhr & Co., Gebauhrstr. 4/6 **3 23 12-3 58 88**  
 Wohn. Orselustr. 12 **2 36 41**  
**Schepke, Horst**, Kom. Stellv. d. Leit. d. Arn.-Amts u. Annilise, geb. Koetat, Johanniterstr. 46 **2 48 55**  
**Schering A.-G.**, + Vtr. in wissenschaftl. Angelegenheit, W. Kroecker, Bachstr. 25a **2 05 35**  
**Schermann, Otto**, Inh. M. Szombach, Waldesprodukten-Großhdl. u. Konservenfabrik, Vorst. Langgasse 17 **4 42 59**  
 Nach Geschäftsschluß: + Dieffenbachstraße 51 **2 31 07**  
**Schernowski, A.**, Bau- u. Möbelschreier, u. Fuhrhalterei, Hornstraße 2 **2 00 14**  
**Scherreiks, M.**, + s. Særreiks  
**Scherlach, Hermann**, + Schnüringstr. 26 **4 59 47**  
**Scherwath, Magdalene**, Blumenhaus u. Wohn. Tragb. Kirchenstr. 65 **3 78 38**  
**Scherwitz, Gustav**, Saatg., Getreide, Saaten, Futter- u. Düngemittel, Sämereien aller Art, Geräte für Gartenbau, Gelügel- u. Imkerei, Sattlergasse 5, Zweigstelle Steindamm 17 Die Zentrale verbindet mit:  
 Einkauf u. Ausfuhr  
 Wiederverkauf  
 Bahnexpedition  
 Postexpedition  
 Stadtexpedition  
 Buchhaltung  
 Sekretariat  
 Speicher I,  
 II u. III **4 61 66**  
 Außerdem sind zu erreichen:  
 Speicher Lastadie 20-22 **3 01 96**  
 Speicher Vogelgasse 27-28 **3 07 97**  
 Scherwitz, Hellmuth, Kaufm., Haarbrückerstr. 7 **2 21 59**  
 Scherwitz, Walther, Kaufm., Körteallee 26 **2 19 00**  
**Scherzer, Alfred**, Brahmstraße 37a **2 47 74**  
**Schesnat, H.**, Tischlermeister, Möbel, Innenausbau, Altroßgärt. Predigerstraße 28 **3 65 32**  
**Schettlinger, Curt**, Obering. f. Mühlen-, Speicher- u. Maschinenbau, Mozartstr. 33 **2 03 34**  
**Schettlinger, Emil**, Mühlenbetriebsdir. a. D., beedigter Sachverständ. d. Mühlenbranche, Brennmat.-Vtr., Drummstr. 9 **3 28 48**  
**Schen, Erwin**, Dr., Prof. an der Handelshochschule, Luisenallee 14, I **2 05 51**  
**Scheuer, Fritz**, Dir. d. Königsberger Lagerhaus-Aktien-Gesellschaft, Lawsker Allee 64 **2 02 92**  
**Scheuermann, Oberst a. D.**, Richterstr. 5 **2 04 51**  
**Schewitz, Paul**, Handelsvertretungen, Giesebrechtstraße 23 **3 89 69**  
**Schewohl, Otto**, Gastwirtsch., Georgstr. 23 **4 24 56**  
**Schewski, Erich**, Lebensmittelhaus Jerusalem, Neudorfer Str. 204 **4 08 67**  
**Schibrowsky, Oscar**, + Bz.-Dir., Büro: Nordstern-Versicherungen, Gr. Schloßsteichstr. 11 **3 20 03-3 20 04**  
 Wohn. Oberhaberberg 101 **4 24 55**  
**Schiburr, Leo**, Handelsvertreter, Fabriklager Eg-Gü-Werke Dresden, Schönleiber Allee 28 A **4 41 02**

**Schichau, F., G. m. b. H.**, Elbing, Abt. Königsberg, frühere Schiff- u. Brückenbauanst. d. Union, Contiener Weg 60 **\* 4 60 75 \* 4 61 41**  
 Werkstat B 4 26 25, 4 25 43  
 Nach Büroschluß um 16.10  
 Pförtnerzimmer  
 Betriebsführer Rodin **4 30 20**  
 Reparaturbetrieb  
 Schwimmdock **4 29 31**  
 Wohn. Oberingenieur Hoffmann **4 29 32**  
 Wohn. Ober-Ing. Mattern, Claaßstraße 3 **2 51 09**  
 Wohn. Betr.-Ing. Rautner, Contiener Weg 48 **4 51 43**  
 Wohn. Ober-Ing. Schaefer **4 00 60**  
 Wohn. Dipl.-Ing. Rodin, + Kronprinzenstr. 9 **2 10 18**  
 Wohn. Oberingenieur Kunze, Goltzallee 8 **2 48 90**  
 Wohn. Kaufm. Leiter Greiser, Schnüringstraße 36 **4 17 29**  
**Schiedanz, Maria**, Speisehaus Bürgerheim, Unterrollberg 9-10 **3 25 20**  
**Schieberling, Ernst**, Ostdeutsche Reise- und Versandbuchhandlung, Mitteltragheim 21 **3 06 82**  
**Schiedat, Otto**, Obersteuerinsp. a. D., Radzwillstr. 10, pt. 3 **68 57**  
**Schiedsgericht f. landw. Marktregelung** + s. Reichsnährstand  
**Schiedsgericht f. Lieferstretigkeiten** + s. Reichsnährstand  
**Schieferdecker, Malteserstraße 12** **2 24 05**  
**Schieferdecker, Oskar**, Inh. Paul Zemke, Schokoladen- und Zuckerwaren-Großhdl., Krönchenstraße 2 **3 35 72**  
**Schielke, Richard**, Herren- und Damenschneider, Vorst. Langgasse 49, III **4 35 42**  
**Schiemann & Manzek**, + Großhandl. u. Vertretungen f. Weine, Spirituosen, Zigarren, Hufenallee 39 **2 31 97**  
**Schiemann, Adalbert**, Mühlen-erzeugn., Lebensmittel, Palwestraße 13-15 **4 18 00**  
**Schiemann, C. A.**, Klempnermstr. u. Installater, Gas- u. Wasseranlagen, Badeeinrichtungen, Bauklemmerei, Autogene Metallbearbeitung, Wohn. Oberhaberberg 59 **4 44 09**  
 Werkst. Oberhaberberg 59 **(4 44 09)**  
**Schiemann, Carl**, Dr., Landgerichtsdir., Brnstr. 14, I **2 36 84**  
**Schiemann, Ernst**, früher Adler, Fußpflege, Hühneraugen-Operateur u. Massenr. (10-19, Sonnab. 10 bis 13), Theaterpl. 9, I **3 53 94**  
**Schiemann, Franz**, Gärtnerei, Rennparkallee 71-79 **3 29 82**  
**Schiemann, Fritz**, Dr., Landgerichtsdir., Gluckstr. 1 **2 17 95**  
**Schiemann, Fritz**, Kfm., Kolonialw. u. Delikatessen, Cranzer Allee 57 **3 16 27**  
**Schiemann, Fritz**, + Mitinh. d. Fa. Schieman & Manzek, Hufenallee 39, pt. **2 31 97**  
**Schiemann, Gerhard**, Kneiphof-Drogerie u. Parfümerie, Kneiph. Langgasse 57, I **3 54 35**  
**Schiemann, Gustav**, Bildereinrammungsgesch., Vorderroßgarten Nr. 43-44 **3 26 25**  
**Schiemann, Hanna**, Dr., Aerztn, Sprechst. 9-10 u. 15<sup>1/2</sup>-17<sup>1/2</sup>, Brahmstr. 14, I **2 12 05**  
**Schiemann, Otto**, Zigarren-Spezialgeschäft, Vorst. Langgasse 30 **4 10 28**  
 Gen.-Litmann-Str. 18 **2 10 07**  
**Schiemann, Walter**, + Autoersatzteile, Lastanhänger, Automobilbereifung, Kaiserstr. 31a **4 54 52**



Vereinigter Dampfwascherei wächst mit feinsten Seifenflocken .Tel.22021

**Schiemann, Willy**, Auto-Vermietung, Artilleriestraße 47  
4 23 16

**Schiemanowski, Kurt**, Fleischerstr., Fleisch-u. Wurstw.-Gesch., Alt. Garten 33 4 46 27

**Schiengel, E.**, Ing., Ziegeleibesitzer, Magisterstraße 69-71  
3 34 48- 3 34 49  
Privat (3 34 48)  
Abt. Güterfernverkehr 3 34 48 3 34 49

**Schienegel, Reinhold**, staatl. gepr. Dentist, Spreßbld. 9-13 u. 15-19 Uhr. Kneiph. Langgasse 16, II 3 09 03

**Schienska, Gustav**, Papier-u. Tütenvertrieb, Straße der SA 11 3 62 04

**Schierling, Gebr.**, Dachpappenfabrik, Dacheindeckungen, Isolierungen, Asphaltierungen, Baumaterialien, Büro: Hermannallee Nr. 23, Lager: Holstein. Damm Nr. 35-39 2 03 03. 2 23 51

**Schierstein, Walter**, Markgrafenstraße 7 2 48 49

**Schierwagen, Franz**, Ledergerbhandlung, Agent u. Komm., Straße der SA 51 3 98 49

**Schiesches, Arthur**, Subdirektor, Ziegelstr. 11, II 3 62 06

**Schießsport**, + s. Deutscher Schützenverband

**Schivelbela & Panlat**, vorm. Robert Werner, + Tiefbaunternahme, Walterstr. 4 2 12 60

**Schivelbein, Arthur**, + Bauingenieur, Walterstr. 4 2 12 60

**Schiff, Heinrich**, + Sackheim 7 (3 61 39)

**Schiffer-Betriebsverband für die ostl. Wasserstraßen**, Kl. Domplatz 15c 3 79 34

**Schiffer-Transport-Gesellschaft e. G. m. b. H.**, Kl. Domplatz 15c 3 26 12

**Schifer, Bruno**, Charlottenstraße 9a, I 2 46 32

**Schifer, Ottilie u. Helene**, Straße der SA 53a 3 84 89

**Schifferdecker, Gertrud**, Frau, Steinmetzstr. 36 2 05 88

**Schiffmann, Kurt**, Geflügelhdlg., Löben. Predigerstr. 8 3 57 36

**Schiffswert Otto Kuczewski**, + Nettelbeckstraße (4 04 06. 4 04 07)

**Schiffan, Ludwig**, Straße der SA 82 b/c 3 65 17

**Schikowski, Carl**, Kfm., Eisen-Metall-u. Abbruchmaterialienhdlg., Melanchtonstr. 5 3 85 94

**Schild, Arthur**, + i. Fa. Schatke. Kino-Projektion, Stägemannstraße 74 2 28 78

**Schild, M.**, Kfm., Kaiserstr. 16 4 19 80

**Schildhaner, Karl**, Amisrat i. R., Schröterstr. 26, I 2 34 30  
3 98 93

**Schilinski, August**, Organisationsleiter, Dahlienweg 18 3 98 93

**Schilinsky, Fritz**, Natur- und Kunstarbeiten, Selkestraße 2 4 38 79

**Schill, Harry**, Fertigtielding, Altst. Langg. 84/87 3 98 70

**Schill, Karl**, Tischlermeister, Kummertauer Str. 23 3 88 84

**Schillack, Heinz**, Handelsvertr., Alter Garten 9 4 16 35

**Schiller, Kurt**, + vereid. Vermessungsg., Gr. Schloßbleichstraße 1 3 90 60

**Schilling & Co., Nacht.**, Spezialhaus L. Photographie, Steindamm 34 3 19 40  
Laden Kantstr. 10 (3 19 40)

**Schilling, Albert**, Schlachthofrestaurant, Aweider Allee 94-104 4 01 74

**Schilling, Anna**, + Klinikinhaberin, Steind. 146 3 12 19

**Schilling, Fritz**, Kassenleiter, Mitteltragheim 6 3 15 90

**Schilling, Otto**, Kaffee-Großrösterei, Fleischbänkenstr. 15-16 3 05 29

Kfm., Wohn. Magisterstr. 63 (3 05 29)

**Schilling, Werner**, + Kapitänleutnant a. D., Dir. d. Kohlen-Import u. Poseidon Schiffahrt A.-G., Kaulzerstr. 7 2 20 77

**Schillmelt, Ferdinand**, Kolonialw., Jerusalemstr. 45 4 40 24  
4 40 24

**Schimanski, Gerhard**, Boyenstr. 85 2 49 69

**Schimansky, Amanda**, Frau, Jucholental 2 2 52 13

**Schimansky, Carl**, + Grobhdlg. I. Futtermittel u. Schneiderart. I. Hause Böhne & Penner, Wassergasse 4 (3 67 80)

**Schimat, Anneliese**, Schreib-u. Examenarb., Dissert., Gustloffstraße 9 2 29 69

**Schimat, Ch.**, Brennstoffe, Baustoffe, Bedachungsgesch., Hindenburgstraße 16 2 53 17

**Schimus, Waldemar**, Elektro- und Radiogerätehandlung, Nasser Garten 7 4 02 08

**Schimmel, Susse**, + geb. Milthaler, Dr., Aerztin (9-11, 15-17) (s. auch Dr. Stadler), Sackh. 92 über 3 13 36

**Schimmelpfeng, W.**, + (s. Auskannteil W. Schimmelpfeng u. Deutsche Anskunfteil (vormals R. G. Dun & Co.), G. m. b. H.

**Schimmelpfennig, A.**, + Ing., Elektro-Vertr., Dohnastraße 16 3 07 27

**Schimmelpfennig, Erich**, + Dr. phil., Vorstandsmitgl. d. Ost-deutschen Zentralgenossenschaftsbank, Diplomaltdwrt. landw. Sachverständiger im Reichsamt für u. DRP-Sachverständiger, Hammerweg 19 (4 50 36)

**Schimmelpfennig, Heinrich**, Hausverwalter, Litauer Wallstraße 61 3 28 12

**Schimmelpfennig, Heinz**, Dr. iur., Landesrat, Ritterstr. Nr. 17 2 29 33

**Schimmelpfennig, Maria**, Mittelschullehrerin, Schützenstr. 4 3 39 92

**Schimmelpfennig, Paul**, Buchhandlung, Antiquar., Leibhbl., Jerusalemstr. 5 4 41 28

**Schimolshon, Eugen**, Kfm., Neue Damngasse 33 4 25 72

**Schimmeyer, W.**, Kurz-, Wollwaren, Wäschegesch., Altstädt. Langgasse 33 3 87 10

**Schindekop-Drogerie**, Inh. G. Patschke, Samitter Allee 7 3 18 61

**Schindelmeisser, D.**, + Weingroßhdlg. im innern Schloßhof (Blutgericht), Weinstube, 8 Uhr früh bis 1 Uhr nachts 3 05 75  
Kontor 3 80 01  
Privatkontor, Karl Matzdorf 3 80 02

**Schindelmeisser, F. W.**, Schröterstraße 21 2 19 05

**Schindelmeisser, Wilhelm**, + Inh. Ernst Drigoreit, vereid. Makler, Schnüringstraße 36 4 14 23

**Schindowski, Dr.**, San.-Rat (8-10, 15-17), Theaterstr. 9, II 3 06 59

**Schindowski, Benno**, Ingenieur, Haberberger Grund 2 4 33 97

**Schingowsk, Helene**, Speise-lokal, Turnerstr. 6 4 29 13

**Schink, Adele**, + Lebensmittelgeschäft, Karschauer Straße 76c 4 19 88

**Schink, Ernst**, + Bürovorsteher a. D., Karschauer Straße 76a 4 19 88

**Schink, Wilh.**, Bz.-Schornsteinfegermeister, Gartenstadt Schönbließ 68 4 46 95

**Schinsky, E.**, Tischlereibedarf, mod. Holzbeizen, Mattinen, Polituren, Lacke usw., Lager, Straße der SA 100 3 20 80

**Schinsky, Robert**, Elektro-u. Maschinen-Anlagen, Zietzenstr. 6 2 35 11

**Schinz, + Pferde-Rdg.**, n. Reit-institut, Am Wallring 27 3 31 77

**Schinz, Bruno**, Oberschles. Bau- und Industriekalk, Düngekalk, Düngemittel, Getreide, Futtermittel, Saaten, Vorstadt, Langgasse 61 4 07 27  
Wohn. Gerhart-Hauptmann-Str. 7 (4 07 27)

**Schinz, Walter**, Textilwaren-Vertr., Powundener Str. 4 2 38 98

**Schipper, Carl**, Glas-Reinigungsinst., Weidend. 41 4 12 82

**Schipper, Ernst**, + Lehrer, Herm.-Göring-Str. 146 3 76 35

**Schipper, Otto**, Hausverwalter, Fichteplatz 15, pt. 4 30 12

**Schipporeit, Franz**, Kaufmann, Magisterstr. 11 3 11 13

**Schippstahl, + a. Schuppstahl**

**Schippnll, Otto**, Inh. Erwin Schippnll, Bäckerei, Sackheim 98 3 86 63

**Schirmacher, Erich**, Kfm., I. Pa. Karkutsch u. Migge, Hermannallee 28 2 18 63

**Schirmacher, Karl**, Fleischerstr., Barbarastr. 14 4 40 28

**Schirmacher, Richard**, Ofenbaugesch., Hans-Sagan-Str. 104 2 14 57

**Schirmann, Kurt**, Dr., Oberstaatsanwalt i. R., Herderstr. 2 3 16 96

**Schirmer, Max**, Gartenbaudr., Juditten, Ringstraße 21 11 89

**Schirmacher, Albert**, Lebensmittelgeschäft, Steffekstr. 69 2 25 73

**Schirmacher, August**, Bz.-Schornsteinfegermstr., Gneisenaustraße 41, I 2 53 25  
Bei Abwesenheit + 3 02 80

**Schirmacher, Gustav**, Fotograf, Quocbau, Ringstraße 78 3 93 63

**Schirmacher, Johanna**, + Fremdenh., Münzstr. 8 3 14 01

**Schirmacher, Max**, Friseur, Kaiserstraße 43 4 27 24

**Schirmacher, Willy**, Uhren-, Gold- u. Silberwarengeschäft, Sackheim 80 3 63 35

**Schittig, Erich**, Reichsbahn-Oberinsp., Prappeln 48 4 59 40

**Schiweck, Berta**, Hobamme, Juditten Allee 5 2 22 43

**Schiweck, Kurt**, Klaviertechniker, Straße der SA 93, I 3 13 13

**Schlabowsky, Theodor**, + Friedhofinspektor, Steffekstraße 12-20 2 21 07

**Schlacht- und Viehhof**, + Aweider Allee 94-104 4 27 12. 4 27 90  
Dr. Ilgner, Direktor  
Nach Dienstschluß: (4 27 90)

**Schlageterhaus**, + (Haus der Technik), Hausmeisterwohn. Wallring 31 3 88 80

**Schlapeit, Bernhard**, Altstätt. Holzwiseustraße 3 4 15 98

**Schlapeit, Fritz**, Brot-u. Feinbäckerei, Mitteltragheim 14 3 61 32

**Schlapeit, Karl**, Fischgroßhdlg. u. Kommission, Altst. Holzwiseustraße 3, I 4 25 37

**Schlatter, Anna**, Frau, Hobamme, Hindenburgstr. 47, II 2 50 98

**Schlecht, Johannes**, Bauhandl., Vorst. Langgasse 43 4 11 22

**Schleekat, E.**, Handelsvertreter, Schiefer Berg 18, III 3 38 93

**Schiegel, Fritz**, Generaldirektor d. Ostrp. Landgesellschaft, Sonderbeauftragter d. Oberpräsidenten, Wallenrodtstr. 8 3 77 80

**Schlegelberger, Bruno**, + Wohn. Adolf-Hilber-Str. 24 (3 01 41)

**Schlegelberger, Rudolph**, + Inh. Bruno Schlegelberger, Getreide, Hypothekenvertretung, Kneiph. Langg. 54 3 01 41

**Schleif, Max**, Tabakwaren, Steindamm 24-25 3 55 57  
Wohn. Hohenzollernstr. 13 (3 55 57)

**Schleiminger, Arno**, Feinkost, Löben. Langgasse 26 3 12 35

**Schleiminger, Otto**, Holz-u. Kohlenhdlg., DorfLauth 3 32 88

**Schlemm**, Regierungsbaumstr., Gesch.-Führer d. Ostrp. Heimstätte, Ritterstr. 39 2 51 79

**Schlenger, Helmut**, Rechts-anwalt, Büro Kneiph. Langg. 22 3 20 00  
Wohn. Hoverbeckstr. 53 3 25 60

**Schlenger, Kurt**, Dr., Tonmeister b. Reichssender Kbg., Am Stadtwald 14 2 50 45

**Schlenker, Adolf**, Schlosserei u. Install., Büttelpl. 4a 3 13 40

**Schlesies, Dr.**, Arzt, Arndtstr. 6 2 20 40

**Schlesiger, Harry**, Reichsflucht-schubund, Orts-(Kreis-)gruppe Samland (Kasse), Quocbau, Ringstraße 90 3 82 62

**Schlesinger, Louis**, + Börsenmakler, Theaterpl. 5h 3 00 74

**Schlesische Dampfer-Compagnie**, Berliner Lloyd A.-G., + Vertr. Robert Meyhoefer, Große Kranstraße 1 \* 4 61 31

**Schlesische Feuerversicherungs-Gesellschaft**, Breslau, Bez.-Dir. Königsberg, Pr., Theaterstraße 5 3 50 40

**Schletter, Adolf**, Goldschmiedemeister, Selkestr. 17 4 11 84

**Schlessner, C., Dr.**, Fotowerke G. m. b. H., Vertretung Königsberg, Steind. 40-42 3 90 28

**Schlewei, Emil**, Malermstr., Gneisenaustr. 39, pt. 2 16 77

**Schlesinsky, Albert**, Vertretungen, Kommissionen, Rudauer Weg 2 2 01 68

**Schley, Willy**, Glaserstr., Vorderroßg. 58-59 3 71 16

**Schlicht, Franz**, Kolonialw.-Gesch., Steile Str. 6 3 81 90

**Schlicht, Heinz**, Architekt, Viktoriastr. 8 4 22 98

**Schlicht, Max**, Rentier, Hindenburgstraße 42 2 14 07

**Schlichtenberg & Lauge**, + Feine Damenschneiderei, Otto-Reinke-Str. 17, Eing. Fließerstraße 3-4 3 28 98

**Schlichting, Ernst**, Lastfuhrbetrieb, Feldzeugmeisterstr. 22, Charlottenburg 2 30 92

**Schlichting, Heinz**, Regierungsbaurat, Samlandv. 33 2 15 84

**Schlichting, W.**, Friseurobermstr., Weißbergerstr. 21 3 36 79

**Schlick, Hermann**, staatl. gepr. Dentist, Röntgenlaborat. (8-12 u. 14-17 Uhr, auß. Sbd. nachm.), Kaiserstr. 9, I 4 29 87

**Schlie, Vollbrecht**, Tiefbanung, u. Zimmermstr., Hoch-, Tief-u. Eisenbetonb., Vorst. Langg. 85 4 40 31  
Wohn. Willmannstraße 47 2 18 81

**Schlieben, v.**, Gräfin, Claaßstraße 2, II 2 35 08

**Schliebowski, Max**, Vertreter, Paradeplatz 15, I 3 92 09

**Schlieve, Willy**, + Pfarrer, v.-Brandt-Allee 10-12 2 32 14

**Schlieden & Timnik**, + Inh. Ernst Stringe, Landmasch.-Großhandlung, Viktorstr. 9 4 44 21. 4 42 21  
Inh. E. Stringe 2 20 26

**Schlimm**, + Hintertrgh. 23 07 81

**Schlochow, Reg.-Rat**, Bezenbergerstr. 1 3 29 73

**Schlockermann, Ernst**, F. A. Zeidler, Architekten, Hans-Sagan-Str. 20 2 13 39

**Schloemann A.-G.**, + Düsseldorf, Verkaufsbüro Königsberg, Pr., Neue Damng. 13 4 27 18

**Schlömp, Friedrich**, Malermstr., Am Rhesianum 4 3 10 69

**Schlömp, Georg**, Vorderroßg. 3-4 3 62 38  
3 66 71

**Schloemp, Walter**, Handelsvertreter, Richard-Wagner-Straße 19 3 66 71

**Schloesser, Hans**, Hoffmannstraße 5-6b 4 08 89

**Schlosser, J. C.**, + Inh. P. Menz, optisch-mechan. Institut, Junkerstraße 5 3 02 75

**Schloesser, J. C., vorm.**, Inh. Karl Martini, Beleuchtungsapp.-fabr., elektr. Anlag., Blitzableiter, Kneiph. Langg. 20 3 69 45

**Schloessing, Dr. San.-Rat**, Innere Krankheiten (11½-13, 16-17, außer Mittw. n. Sbd. nachm.), Münzstr. 24, II 3 13 98

**Schlonski, Robert**, Dienststellenleit., Schneiderstr. 11 3 55 05

**Schlonski, Robert**, Glaserstr., Dürrstr. 12 2 12 65

**Schloß-Drogerie** Theodor Hertel, Poststr. 3-5 3 01 28  
Nach Geschäftschluß 2 31 65

**Schloß-Halle**, + Rest. u. Familien-Salon, Steinhauptstr. 29 29 29

**Schloß-Parfümerie**, Th. Hertel, Steindamm 73 3 61 73

**Schloß-Restaurant**, + Inh. Julius Nabser G.m.b.H., Münzplatz 1 3 01 25

**Schloß-Tonfilm-Theater**, Koggenstr. 7 3 61 90

**Schloßbauamt**, + siehe Staats-hochbauamt 1

**Schlosser-Innung** zu Königsberg, + Obermstr. Tobias, Erich, Vorst. Langgasse 20 4 57 01

**Schlossmacher, Karl**, Univ.-Prof., Cäcilienallee 9 3 06 88

**Schloßteich-Drogerie**, Gerhard Schink, Münzstr. 22 3 98 78

**Schloßverwaltung Schloß** (8-16) 3 67 37

**Schlott, Hanna**, + Kolonialw. u. Spirituosen, Juditten Allee 30 2 22 21

**Schlünz, Walter**, Mag.-Vermessungsrat, Schwalbenweg 1 2 13 00

**Schlünz, Otto**, Kohlenhdlg., Lobeckstr. 20-21 3 69 53

**Schlüter, Roland**, Dr., Regierungsrat, Walterstr. 15 2 15 19

**Schlump, Rudolf**, Viehhändler, Aweider Allee 67, pt. 4 44 64

**Schluns, Erwin**, + Samenfachgesch., Gärtnerei-u. Bindereibedarfsartikel, Köttelestr. 9-10 3 83 52  
Wohn. Vogelweide 10 (3 83 52)

**Schluns, Friedrich**, Am Ausfallort 42 3 58 56

**Schluock, Arthur**, Apotheker, Kastanienallee 15 2 46 31

**Schmacka, Werner**, Rechts-anwalt, Büro, + Magisterstr. Nr. 64-66 3 20 32  
Wohn. Brabmsstr. 21 2 26 08

**Schmackeit & Co.**, + K.-G. Holzgroßhdlg., Spezialität Laubholz, Mozartstr. 43 2 20 15

**Schmackeit, Franz**, Holz- u. Kohlenhdlg., Melanchtonstraße 4 3 26 15

**Schmackeit, Otto**, + Holzkfm., Mozartstr. 43 2 20 15

**Schmalla, Joachim**, + Kfm., i. Fa. Willy C. Preuß, Lobeckstraße 14c (4 06 07)

**Schmalns, Ch. & Co.**, + Pianos, Radio, Musikwaren, Vorstadt, Langgasse 85 4 20 04

**Schmarsel, Hans**, + Direktor d. Hoch-u. Tiefbau-Gesellschaft, Gluckstr. 12 (2 30 18)

**Schmarsel, Paul**, + Reg.-Bau-meister a. D., Hammerweg 9 (2 37 44)

**Schmaucks, Hugo**, Kfm., Kaltböfische Str. 52 3 31 25

**Schmedding, Dr.**, Medizinalrat, Schlenstraße 3 4 11 95

**Schmeer**, Straßenbahn-Oberkontroll., Barbarastr. 15 4 02 62

**Schmeer, Joachim**, + Prokurist, Gneisenaustraße 33 2 15 53

**Schmeer, Karl**, Landmaschinen, Unterhaberberg 17 4 19 14

**Schmeier, Erich**, Elektromstr., elektr. Licht-u. Kraftanlagen, Scheffnerstraße 5 4 23 38

**Schmeißer, Alfred**, + i. Fa. H. Steinw., lithogr. Anstalt, Steind. u. Buchdruck. Kai 13 3 26 04

**Schmelting, Karl**, Feuersozietaets-Fachoberinspektor, Scharnhorststraße 20 2 17 70

**Schmelz, Paul**, Kaufmann, Johanniterstraße 15 2 31 01

**Schmerberg, Walter**, Fleischerstr., feine Fleisch-u. Wurstwaren, Cranzer Allee 39-41 3 62 80

**Schmidt & Co.**, G. m. b. H., Kolonialw.- u. Bäckerei-Artikel-Großhdlg., Seilerstraße 10-13 4 42 80. 4 42 81

**Schmidt & Gebauer, Schrott,** Altmittel u. Rohprodukten-Großhandlung, Gebauerstraße 2  
3 67 86. 3 29 01

**Schmidt, Albert, u. Erika,** + Tanzschule, Goltzallee 20, pt.  
2 19 20

**Schmidt, Arthur,** Kaffeegrößhdg., Neue Reiferb. 4  
3 32 27

**Schmidt, Arthur,** + Obering., Luisenallee 57  
2 06 61

**Schmidt, Bruno,** Möbelvertrieb., Hoffmannstr. 15  
4 29 92

**Schmidt, Carl,** Konsul, Fabrikbes., Inh. d. Fa. Eduard Schmidt, Adalberstr. 23  
2 00 49

**Schmidt, E. B.,** Zivil-Ingenieur, Mühlen-, Speicher-, Mälzerei-, Wasserkraftanlagen, Samlandweg 23  
2 52 38

**Schmidt, Ed.,** Baugeschäft, Altensteinstr. 1  
2 53 08

**Schmidt, Eduard,** Mineralwasser-, Mostbr., Essigspritu. Sauerkohlfabr., Gewürzmühle, Vorstadt, Langgasse 55  
4 31 47. 4 31 48

**Schmidt, Erich,** Damen- und Herren-Frisiersalon, Hagenstr. 43  
2 22 51

**Schmidt, Ernst,** + Oberregierungsrat, Bevollmächtigter f. d. Nahverkehr, Wohn. Dohnastr. 1a  
(3 33 07)

**Schmidt, Ernst,** Versicherungen, Perwelder Weg 1  
3 89 70

**Schmidt, Eugen,** Postinspektor, Alte Pillauer Landstr. 37a  
2 45 39

**Schmidt, Felix,** Pflanz-Drogerie, Mittelanger 8  
3 30 54

**Schmidt, Franz,** + s. Rheinland & Co.

**Schmidt, Franz,** Architekt, Poststraße 16  
3 04 60

**Schmidt, Franz,** Gemüse-, Obst- und Saaten-Großhandlung, Wohn. Magisterstr. 45  
3 64 92

Kontor u. Lager Fleischbänkenstraße 23  
(3 64 92)

**Schmidt, Fritz,** Handelsvertreter, Kaiserstraße 17  
4 30 41

**Schmidt, G.,** Lebensmittelgesch., Rosennau, Seligenfelder Str. 13  
4 32 41

**Schmidt, Gertrud,** Kaufmann, Schindkopstr. 28, II  
2 53 07

**Schmidt, Gottfried,** Dipl.-Ing., Mitinb. d. Fa. M. Jospetit u. Schmidt, vorm. Herman Prochnow, Granz. Allee 186  
3 01 00

**Schmidt, Gottfried,** Stein- u. Kiesgeschäft, Theaterplatz 9  
3 84 82

**Schmidt, Gustav,** Sattlermeister, Papier-, Kurz- und Lederwaren, Jägerstraße 19  
4 46 52

Wohn. Jägerstr. 34a (4 46 52)

**Schmidt, Hans, Dr.,** Zahnarzt, Sprechst. 8½-12½, 15-18, auß. Mi. u. Sonnab. nachm., Vorst. Langgasse 108  
4 13 51

**Schmidt, Hans,** Nutzholzhdlg., Dampfäge- u. Hobelwerk, Kniprodestraße 12  
3 85 14

**Schmidt, Hedwig,** + Meierei, Lebensmittel, Vogelweide 2  
2 52 09

**Schmidt, Herbert, Dr.,** prakt. Zahnarzt, Sprechst. 9-12 u. 15½ bis 18½, Sonnab. 9-13, Kniprodestraße 7  
3 83 95

**Schmidt, Johannes,** Baumstr., Baugeschäft f. Hoch-, Tief- u. Betonbau, Heumarkt 11  
3 66 58

**Schmidt, Kurt,** Webstoffvertr., Schrötterstr. 22  
2 27 47

**Schmidt, L.,** Rentiere, Steindamm 37  
3 61 14

**Schmidt, Leo,** Herren-Garderob.-Gesch., Altst. Langg. 48  
3 34 95

**Schmidt, Leo,** Tabakwarengroßhdg., Unterhaberberg 64a  
4 29 12

**Schmidt, M.,** Inh. Willy Schmidt, Mehl-, Getreide- u. Vorkosthdg., Sackheim 27  
3 10 03

**Schmidt, Oskar,** Handelsvertreter, Hagenstr. 34  
2 34 10

**Schmidt, Otto,** + Bücherrevisor, Kaufmannschaftsleit. RBSt., Vogelweide 2  
2 52 09

Zweigst. Seest. Pillau, Königsberger Str. 6

**Schmidt, Otto,** Thermometerfabr., Glasbläserei, Richard-Wagner-Straße 29  
3 61 74

**Schmidt, Paul, Kfm.,** Wohn. u. Kontor, Claasstr. 1, II  
2 16 45

**Schmidt, Richard,** + Dir., Steind. Kirchenplatz 6  
3 55 56

**Schmidt, Rudolf, Inh.,** Anna Schmidt, Lutberstr. 8  
3 55 36

**Schmidt, Viktor,** Schauspieler, Stägemannstr. 21  
2 04 84

**Schmidt, W.,** + Dr. jur., Hülsmann, B., Dr. jur., Rechtsanwältin, Kneiph. Langgasse 42-43  
3 80 72

**Schmidt, Walther,** Perwelder Weg 10  
3 12 70

**Schmidt, Werner,** Optisches Fachgeschäft, Hufenallee 23  
2 07 36

**Schmidt, Wilhelm,** + Pfarrer u. Superintendent, Burgkirchenplatz 8  
3 85 68

**Schmidt-Fanck, Eva,** + staatl. anerkannte Gymnasiallehrerin, Straußstraße 5, II  
2 07 15

**Schmidtko, Adolf,** + Ingenieur, Vorderroßgarten 15  
3 57 05

**Schmidtko, Albert, Kfm.,** Erfrischungshalle, Am Landgraben, Schrötterstraße 72  
2 05 92

**Schmidtko, August,** Malerstr., Unterhaberberg 8b  
4 37 32

**Schmidtko, Eilriede, Wilh.,** Heilpraktikerin, Sprechst. 9-12, 15-17, Tragb. Kirchenstr. 69  
3 51 46

**Schmidtko, Fritz,** Zigarren, Tabake, Tragb. Pulverstr. 16-17  
3 37 73

**Schmidtko, Gustav,** Feinkosthaus u. Meiereiprodukte, Dorotheenstr. 24  
3 15 02

**Schmidtko, Herbert, Dr. med.,** Facharzt f. innere Krankheiten, Sprechst. 11-14 Uhr, Schiefer Berg 1-2  
3 08 40

Klinik: Krankenanstalt v. Roten Kreuz, + Tragb. Pulverstr. 12-13  
3 70 93

Wohn. Lawsker Allee 42  
2 08 40

**Schmidtko, Karl,** Herren-Maßschneiderei, Hobenzollernstr. 5, I  
3 56 29

**Schmidtko, Lisbeth,** Kranz- u. Blumenbinderei, Kaiserstr. 37  
4 30 30

**Schmidtko, Otto,** An- u. Verkauf v. Häus., Gütern, Hypoth., Georgstr. 34  
4 41 38

**Schmidtko, Otto,** Verwalter, Barbarastr. 25b  
4 33 30

**Schmidtko, Paula,** Handelslehrerin, Nicoloviusstr. 12  
2 02 14

**Schmidtko, Rudolf, Rest.,** Heidemannstr. 16  
3 74 64

Gebauhrstr. 73 (3 74 64)

**Schmidtmann, Fritz,** Maurerstr., Baugeschäft, Kurfürstendamm 17  
4 46 29

**Schmidtmann, R.,** + Schneidermeister, Schüringstr. 26  
über 4 15 01

**Schmid, Elise,** Straße der SA Nr. 49-50  
3 89 45

**Schmidtko, Gust.,** Groß-Agentur für Industrie und Großhdg., Dürerstr. 22/24  
2 50 76

**Schmielewski, Richard u. Ida,** Feinkost, Kurzwaren, Juditer Allee 47  
2 07 51

**Schmieröl-Vertriebs-Gesellschaft m. B.,** Hamburg, + Vertr. Theodor Schreyer, Magisterstraße 64-66  
3 13 97

**Schmilgeit, Karl, u. Söhne,** Schiffswerft, Holz u. Eisen, Neubau, Reparatur, Altstadt, Holz-wiesenstraße 75  
4 17 31

**Schmischke, Anna,** Lebensmittelgeschäft, Auerswaldstr. 9  
3 29 64

**Schmitt, + Direktor,** Brahmstraße 15  
2 05 91

**Schmitt, Fritz,** Filialleiter f. Fa. Orenstein & Koppel A.-G., Krausallee 10, J  
2 52 27

**Schmitt, Karl, Dr.,** Studienrat, Krausstr. 14  
2 32 89

**Schmitt, M., + Sohn,** + Aufzugswerke, General-Vertr. Kbg., Albrechtstr. 23, III  
2 11 20

**Schmitz, Elisabeth, Stobäus-,** Straße 9, II  
2 14 74

**Schmitz-Schoell, Wilh.,** Mülheim-Ruhr, Versandstelle Kbg., Schokolad.- u. Zuckerw.-Fabrik, Vorst. Feurg. 1-6  
4 01 66

**Schmolsien, Otto,** Glaserstr., Ausföhrung sämtlicher Glaserarbeiten, Stifftsstr. 1  
3 02 96

**Schmohr, Carl,** Dentist, staatl. geprüft (9-13 u. 15-19 Uhr, außer Sonnabend nachm.), Albrechtstr. 14, I  
2 09 22

**Schmoley, Wilhelm,** Töpfermstr., Ofensetzeri u. Töpferei, Bezenbergerstr. 3, pt.  
3 38 55

**Schmoll, Wilhelm,** Sportschriftleiter, Charlottenstr. 2  
2 21 49

**Schmuck, Friedrich, Gas,** Wasser, Heizung u. Baukneipn., Zeppelinstr. 17  
2 51 28

**Schmuck, Gustav,** Bierhandlg., Nachtigallensteig 20  
3 63 49

**Schmucker, Hanns, Akad.,** Maler, u. Dr. Helga, Hindenburgstr. 81, Eing. II  
2 29 09

**Schmuhl, Eva,** Hebamme, Sternwartestraße 25, II  
3 12 72

**Schmulewitz, Hugo,** Viehgeschäft, Schleusenstraße 3a, II  
4 35 96

Stallungen und Weiden Gut Aweiden  
4 45 21

**Schmull, Karl,** Uniformen u. Zivilbekleid. Schiefer Berg 16  
3 59 05

Wohn. Kreislerstr. 5 (3 59 05)

**Schmundt, Wilhelm,** Obering., d. Ostpreußenwerk A.-G., Gottschedsrade 42  
2 26 03

**Schnee, Alexander,** Vertretung-, Rippenstr. 17, I  
3 08 77

**Schneege, Hildegard,** + Lebensmittelgeschäft, Tabakwaren, Am Stadtgarten 69  
2 35 60

**Schneemann, Andreas,** Bankdirektor, Straußstr. 16, II  
2 36 67

**Schneider, Adam, A.-G.,** Berlin, + Vertr. f. Ostpreußen: J. Mohr, Königsberg, Pr., 1, Postfach 187  
2 51 12

**Schneider, Alwin,** Oberschullehrer i. R., Hermannallee 28  
2 27 33

**Schneider, Ernst,** Bäckerei, Steindamm 15  
3 36 72

**Schneider, Franz,** Fuhrhalter, Bismarckstr. 15  
4 33 25

**Schneider, Franz,** Maklatur- und Papierverwertung, Weidendamm 25  
4 52 56

**Schneider, Gustav, Nachf.,** + Inh. Rudolf Geil, Glasermeister, Bau- und Kunstglaseri, Steinhauptstraße 5  
3 08 51

**Schneider, Hugo, Kfm.,** Hökeri, Tiepolstr. 6  
3 86 86

**Schneider, Kurt,** Kneiph. Langgasse 59  
3 09 78

**Schneider, Max,** + Bz.-Dir. d. Dtsch. Leb.-Vers., Büro Paradeplatz 10  
3 35 30

Wohn. Lisztstr. 6  
2 19 38

**Schneider, Max, Rentier,** Hagenstraße 9, I  
2 13 05

**Schneider, Paul,** + Ingenieur, Inh. d. Ostdeutscher Marmorwerke, Tragb. Mühlensstraße 3  
3 60 62

**Schneider, Paul,** Oberstleutn. der Schutzpolizei a. D., Goltzallee 10  
2 13 26

**Schneider, Reinhardt,** Gebrauchswerber, Tragb. Kirchenstraße 50  
3 57 93

**Schneider, Richard,** Kaufmann, Wiebestraße 80a  
2 39 26

**Schneider, Rudolf,** Hausbesitzer, Garagenvermietung, Gr. Sandgasse 28  
4 44 12

**Schneider, W.,** Fregattenkapitän, Luisenhöb 3  
2 14 38

**Schneider, Walter, Dr.,** Spezialarzt f. Harn- u. Hautkrankh. (10-13, 16-18), Kneiph. Langgasse 36, II  
3 27 23

Wohn. Residenzstr. 3  
2 54 85

**Schneiderell, Ernst,** Buchbinderei, Koggenstr. 39, I  
3 00 92

**Schneiderell, Herbert,** Vertretung, Quednau, Gartenstr. 1, Ecke Ringhaussee  
2 53 20

**Schneiderell, Max,** Textilvertretungen, Vorderroßgarten 16  
3 50 39

**Schneiderell, Otto,** + Autovermietung, Hoverbeckstr. 19  
3 15 38

**Schneidererwagsinnung, Königsberg, Fr.,** + Freystraße 9, k. Obermeister Gustav Kaltinski  
3 36 10

**Schnell, Ann,** Luisenallee 4  
2 27 65

**Schnell, H.,** + Hoch-, Tief- u. Straßenbaukneipn., Kies- u. Steinlieferungen, Nettelbeckstr. 6-8  
4 09 72. 4 09 73

Nach Dienstschluß: Inh. H. Op-hoff, Nettelbeckstraße 6  
(4 09 72)

**Schnell, Max,** Gärtnerei, Ringstr., Ecke Spechtweg 2  
4 52 96

**Schnepel, Franz,** Musikhaus, Radio, Musikapp., Schallplatten, Akkordions, Paradepl. 8  
3 88 90

Wohn. Paradepl. 7, III (3 88 90)

**Schneika, Karl,** + Landesbüro-dir. i. R., Königseckstr. III  
3 50 20

**Schniggenbergs Tanzschule,** Walsche Gasse 7-10  
3 29 25

**Schnoberg, Juditten,** Am Stadtwald 31  
2 46 48

**Schnoor, Johannes,** + Malermeister, Inh. d. Fa. Wilh. Hülsmann, Luisenallee 2a  
2 24 67

**Schnorr von Carolseid, Ludwig, Dr.,** Universitätsprofessor, Admiral-Scheer-Str. 7  
2 29 27

**Schnorrenberg, J., Dr. med.,** Lungenfacharzt (Sprechz. 10-13, 16-19), Steind. 50, II  
3 82 32

Wohn. Probstheidestr. 8  
(3 82 32)

**Schober, Emil, Nachf.,** Inh. Walter Schober, Fleisch- u. Würstwaren, Richard-Wagner-Str. 69-70  
3 93 13

**Schober, Richard, A.,** + Baummaschinen u. -Geräte, Delmag-Rammen, "Mafell"-Zimmerei-maschinen, Baustellen-Aggregate und Pumpen, Tricosal-Produkte, Luisenallee 5  
2 11 78

**Schöck u. Co. Nil.,** + Stuttgarter-N. Dauer-Konservendosen m. Handverschl.ß, Einkochglas, "Troll" DRP. Vertr. Ostpr. J. Adam  
4 04 34

**Schögl, A.,** Goldschmied, Weißgerberstr. 4  
3 85 26

**Schöl, Hermann,** Fuhrhalterei, Gartenstadt Schönfließ 10-11  
4 11 14

**Schoeler, Emil, Vertr. d. Fa. Paul Neumann & Co.,** Steinstr. Nr. 27  
2 12 66

**Schoeler, Ernst, Vertr. d. Ale-mannia-Werke A.-G.,** Ziegeleien, Alter Graben 26a  
3 77 36

**Schön, + Park Schönfließ, Gast- u. Gartenlokal (Freudenzimmer)** 4  
19 58

**Schoen-Drogerie F. Fiedler,** Straße der SA 42  
3 86 57

**Schoen, Frieda, Frau,** Kaiserstraße 12  
4 30 92

**Schön, Leopold, Restaurateur,** Vorst. Hospitalstr. 21  
4 27 67

**Schoenath, Freiherr, von, +** Rittmeister d. R., Jordanstr. 3  
3 05 89

**Schöndörfer, Dorothea, +** Oberstudienrätin a. D., Straußstraße 5a  
2 37 40

**Schoene, +** Polizeipräsident, (2 40 11)

**Schöne, Karl,** Tiefbaugeschäft, Maranenhof, Gerh.-Hauptmann-Straße 8a  
3 84 69

**Schoenfeld, Otto,** sanitäre Anlagen, Gas-, Wasser-, Kanalisationsanl., Weberstr. 10  
2 22 22

**Schoenen, + Frau, Frida,** Lichtpausenanstalt, Hammerw. 7  
2 36 20

**Schoenes, F. P., Dr.,** Facharzt f. Chirurgie, tägl. 11-13, 17 bis 1830, Mi. u. Sbd. 10-13, Vorst. Langg. 109  
4 52 90

Privatklinik: + Steindamm 146  
3 12 19

**Schoenfeld, Bruno,** Prokurist, Steinmetzstr. 52  
2 32 29

**Schoenfeld, Erich,** Geschäftsführer, Gustloßstr. 39  
2 23 98

**Schönfeld, Karl,** Fuhrhaltere, Zeppelinstr. 81  
2 16 39

**Schönfeld, Otto,** Schlossermstr., Sackheim 14  
3 32 17

**Schoenfeld, Rudolf,** Fleischerei, Hintertragheim 67 (Eing. Nachtigallensteig)  
3 27 34

**Schönfeldt, Heinrich, +** Wagenbauanstalt, Unterhaberberg 32-33  
4 54 21

**Schönfeldt, Maria,** Fleisch- u. Würstwaren, Roßg. Markt 7-8  
3 70 42

**Schoenfeldt, Max,** Kaufmann, Arndtstr. 13-15  
2 24 39

**Schöngarth, Edith,** Modewerkstätte, Mitteltragb. 49  
3 53 36

**Schöning, Alfred,** + Dipl.-Ing., Vorst. Langgasse 20  
4 31 20

**Schönsee, F., Kfm.,** Kalthöfische Straße 37b  
3 34 76

**Schönfeich, Karl,** Fuhrhalter, Abbau Seligenfeld, Neundorfer Straße 142  
4 19 07

**Schönwald, Ernst, +** Steinmetzstraße 45  
(4 52 79)

**Schönwald, Gustav, +** Betriebsleiter d. Königsb. Allg. Zeitung, Theaterstr. 12, III  
(3 94 72)

**Schönwald, Hermann,** Autovermietung, Sackb. Mittelstraße 12  
3 09 86

**Schönwald, Max, +** Architekt, u. Ulrich, Reinhold, Dipl.-Ing., Gen.-Litzmann-Str. 19  
2 33 23

**Schönwald, Paul,** Baugeschäft, Steinmetzstr. 25  
2 12 68

**Schönweiler, Georg, Dipl.-Ing.,** Viktoriastr. 2  
4 58 75

**Schönwiese, Gebr., Nachf.,** Inh. J. Wesolowski, Herrengarderebogensch., Tragb. Kirchenstr. Nr. 71  
3 01 77

**Schoerke, Hedwig, Frau,** Sammitter Allee 103-105  
2 50 95

**Schött, Wilhelm,** Oberpostinsp., Schrötterstr. 31  
2 39 04

**Schöttke, Albert,** Lebensmittelgeschäft, Jerusalemstraße 25  
4 40 78

**Schoettke, Charlotte,** Kolonialwaren, Feinkost, Zeppelinstr. 11  
2 12 12

**Schoettke, Erich, Agt. u. Komm.,** Luisenallee 90a  
2 09 96

**Schoettke, Herbert,** Brennmaterialienhdlg., Gebauhrstr. 8-9  
3 57 04

**Schoferkamin- und Ziegelwerke, +** Generalvertr. f. Ostpr. Emil Meyer, Architekt, Ziechenplatz 3  
2 16 36

**Scholtz, W., Prof.,** Dr. med., Sprechstunden für Hautkrankh. wochentags 11½-13½ u. außerdem Dienstag u. Freitag 17-18. (Privatklinik), Giesebrechtstr. 4  
3 35 22

Wohn. Körteallee 37a  
2 07 34

**Scholz, E.,** Buchdrucker, Bürobedarf, Papier- u. Schreibwaren, Tannastr. 2  
4 14 65

**Scholz, Harry, + Prof.,** Dr. med., leit. Arzt d. Tuberkulose-Abtl. Städt. Krankenanst. (12-13), Hinterroßg. 52-53 \*  
3 42 41

Wohn. Obertheicher 16  
3 52 38

**Scholz, O., +** Becker Nachf., Konditorei u. Café, Straße der SA 7  
3 03 59

**Scholz, P.,** Ladeneinrichtungs-zentrale, Wohn. Alter Graben 6-7  
3 35 95

**Scholz, Paul,** Großhdg. f. Radio u. Schallplatten, Vorst. Langgasse 106  
4 56 35

**Scholz, Walter,** Sack- u. Planverleib-Reparaturanstalt, Alter Garten 10/11  
4 29 22

Privat  
3 63 51

**Schomber, Paul,** Zimmer- u. Schildermalerei, Vorst. Langg. Nr. 71, II  
4 49 42

**Schoop, Hanna,** Maranenhof, Lönnsstraße 23-25  
3 20 53

**Schoris, Helmut,** Salzheringe-, Fischmarinaden-, Fischkonserven-Großhdl., Kontor u. Lager Holländerbaumstr. 15a  
f. Stadtesprache 3 64 30  
f. Ferngespräche 3 64 26

Wohn. Altst. Langg. 18  
(3 64 26)

Vereinigte Dampfwascherei wäscht gut und billig • Tel. • 220 21

**Wachschutz- u. Schließdienst**



Ruf 375 38



Vereinigte Dampfwäscherei wäscht mit feinsten Seifenflocken .Tel.22021

**Schories, Paul**, Malermeister, Kontor u. Werkstatt, Kastanienallee 2 H 2 11 01

**Schories, Reinhold**, Großbldg., Spirituosen, Kleinfldg., Altdrog., Predigerstr. 41a 3 15 28

**Schorlemmer, Richard**, + Obering., Geschäftsführ. d. Akt.-Ges. Johannes Jeserich, Zweigniederl., Königsberg, Pr., Kaiserstraße 19 4 04 62

**Stoßtag, Fritz**, Ober-Funkentelegr.-Meister a. D., Rundfunk-Fachgesch. u. Reparaturwerkst., vereid. Sachverst. f. Rundfunkapparate u. Zubehör, Steindamm Nr. 76-78 3 04 40

**Schott & Co., Opel-Vertrieb**, + Ersatzteillager u. Reparaturwerk, Vorst. Langg. 103, Reparaturwerk Schüringstraße 17 \* 4 45 09

**Schott, Adalbert**, Generalvertr., Theaterstr. 6 3 17 83

**Schott, Heinrich**, + Lawsker Allee 11a (4 45 00)

**Schotte, Georg**, Baumeister, Hoch-, Tief- u. Eisenbahnbau, Straße der SA 34 3 01 88

**Schrade, Andreas**, Buchdruckerei und Linier-Anstalt, Vorst. Langgasse 61 4 05 24

**Schrade, Anton**, Maßschneiderei, Tragh. Kirchenstr. 49 3 06 00

**Schrade, August**, Mechanische Schuh-Reparatur-Werkst., Judittr Allee 39 2 28 63

**Schrade, Benno**, Bäckermeister, Roonstraße 1 4 07 30

**Schrade, Fritz**, Vertretungen, Büttelplatz 4, II 3 20 89

**Schrade, Maria**, Textilwaren, Hagstraße 31 2 15 22

**Schrade, Hugo**, Eier-Großbldg., Oberlaak 20 3 62 93

**Schradner, Johann**, Schlossermeister, Alter Garten 46-50 4 22 16

**Schrader, Käthe**, Schreibmasch.-Arbeiten, Vervielfältigung., Altst. Langgasse 80-81, I 3 19 23

**Schramke, Martha**, Möbelbldg., Altst. Langgasse 47 3 31 60

**Schramm, Walter**, Geschäftsf. d. Fa. Arnold Thiele & Glaub, Wallenrodstr. 48 (3 19 42)

**Schrape, Wilhelm**, + Bezirksdirekt. d. Allgem. Vers.-Ges. f. See-, Fluß- u. Landtransport in Dresden, Steind. 37 3 19 26. 3 14 20 (Nach Büroschluß 3 19 26)

**Schrape, Wilhelm**, + vereid. Dispatcheur für See- u. Binnenschiffahrt, Steind. 37 3 19 26 Wbn. Hardenbergstr. 24 (3 19 26)

**Schreckling, Fritz**, Bahnhofrisier u. Bahnhofsbad Hauptbahnhof 4 11 85 Wohn. Schönließer Allee 6, II (4 11 85)

**Schreeb, Ernst**, Dipl.-Ing., Reichardtstr. 8 2 24 80

**Schreib- u. Büromaschinen-Reparaturwerkst.**, Siegr. Szepansky, Vertretg. d. D. M.-Schreibmaschinen, Hoffmannstr. 4 4 41 66

**Schreib- u. Vervielfältigungs-Büro Paula Beister**, + Münzstraße 24 3 54 36

**Schreib- u. Vervielfältigungs-Büro Irmg. Sonnenstuhl**, + Hindenburgstr. 27, II 2 31 25

**Schreiber, Ferdinand**, Kartoffel-Großbldg. u. Versandgesch., Yorkstraße 81 3 68 91

**Schreiber, Hans**, Reichs-Treuhänder d. Arbeit f. d. Wirtschaftsgeb. Ostpr., Wobn. Wallring 14 3 65 10

**Schreiber, Herbert**, Dr., Chemiker, Steinstr. 23, II 2 22 02

**Schreiber, Theodor**, + Umzüge, Möbellagerung, Immobilien, Steindamm 160, I 3 50 79

**Schreiber, Vally**, Frau, Paradeplatz 21 3 03 75

**Schreiber, Walter**, Dame- u. Herren-Haarpflege-Salons, Luisenallee 33 2 32 78

**Schreibmaschinen-Continental**, Generalvertreter u. Kundendienst E. Erlatis, Kneiph. Langgasse 22 \* 3 10 57

**Schreibmaschinen-Verkauf-Verleih, Otto Naujoks**, + Steindamm 144-145 3 66 63. 3 66 64 Wohn. Graf-Spee-Str. 7 2 09 18

**Schreiner**, + Fremdenheim, Weißgerberstr. 3, I 3 38 13

**Schreiner, Karl**, + kfm. Leiter der Daimler-Benz A.-G., Abtlg. Fabrikation 2 50 15

**Schrewe, Erich**, Rittmstr. a. D., Hammerweg 3, pt. 2 34 17

**Schreyer, Theodor**, + Handelsvertr., Magisterstr. 64-66 3 13 97 Wohn. Ottokarstr. 19 (3 13 97)

**Schreder**, + Dr., Mag.-Ob.-Med.-Rat, Hufenallee 80 2 36 06

**Schröder & Tresselt**, + Herings- und Salzversand, Lastadie 5 3 04 04

**Schroeder, Adolfin**, Frau, Luisenhöh 1 2 24 38

**Schröder, Alfred**, + Bezirksdirektor, Steinmetzstr. 45, I (3 16 13)

Münzstraße 5-6 3 16 13

**Schröder, Barthel**, + Anzeig.-u. Reklameuntern., Büro (WAK) Steindamm 165-167 3 79 13 Wohn. Schiefer Berg 7 (3 79 13)

**Schröder, Bruno**, Herren-Schneiderei, Passage Rollgart, 2 3 25 50

**Schröder, Carl Horst**, Konzertsänger, Schröder, Ruth, Musiklehr., Mozartstr. 29 2 25 90

**Schröder, Erich**, Sackh. 119 3 97 78 Zweigg. Str. d. SA 69 (3 97 78)

**Schroeder, Erich**, Kfm., Schönbergerstr. 38 3 13 45

**Schroeder, Ernst**, Zahnarzt, Straße d. SA 42 (9-13, 15-18) 3 13 67 Wohn. Wallenrodstr. 32b 3 21 47

**Schroeder, Felix**, + Hammerweg 3 2 35 55 Inh. d. Fa. Gebrüder May 4 26 00

**Schröder, Fr.**, Maskenverleih, Kaiser-Wilb.-Pl. 1, I 3 24 40

**Schröder, Fritz**, Dr., Oberspielleiter, Wallring 4 3 76 29

**Schröder, Fritz**, Ofenbaugesch., Lavendelstraße 4 3 77 89

**Schroeder, Gertrud**, Geschäftsinhaberin vom Möbelhaus Braunschweig & Schroeder, Hindenburgstraße 13 2 01 30

**Schroeder, Gustav**, Tischlermstr., Am Hoehgericht 7 3 57 79

**Schröder, Heinrich**, Rentier, Hoeverbeckstraße 16 3 01 75

**Schroeder, Herbert**, Dipl.-Ing., Hauptmann, Gaaßstr. 13a 2 45 17

**Schröder, Hildegard**, Fischhauser Str. 6 2 47 40

**Schroeder, Julius**, + Autoreifenbldg., Vulkanisier-Anstalt, Maurerstraße 1-2 3 71 53 Wohn. Wildenbruchstr. 3 3 86 92

**Schröder, Karl**, + Kfm., Sarkauer Str. 4 3 60 47

**Schroeder, Klaus**, Hindenburgstraße 29 2 25 20

**Schroeder, Kurt**, Drogeriebes., Kaiserstraße 33 4 00 52 Wohn. Kaiserstr. 31b (4 00 52)

**Schroeder, Magda**, Oberschullehr., Schroeder, Erna, Konzertsängerin, Luisenall. 16 2 11 32

**Schroeder, Paul**, Dr. med., Arzt, Friedrichswald, Allee 9 2 46 82

**Schröder, Walter**, + Gen.-Vertr. d. Gummiwerke Fulda A.-G. in Fulda u. d. Hamburg-Amerik.-Mineralölges. m. b. H., Hoffmannstraße 15 4 25 05

**Schroeder, Walter**, + Handelsvertr. f. techn. Papiere u. Bürobedarf/Brodbanken, 35 3 20 21

**Schröder, Werner**, Inh. d. Beekdrogerie, Beekstraße 23 2 04 80

**Schröder, Wilhelm**, + Kneipbetriebe 2 05 57

**Schröder, Willi**, + Befrachter, Granzer Allee 74a 3 77 09

**Schroeder, Ernst**, Dr. Dr., Hauptmann, Burowstr. 6 3 20 46

**Schröder, Franz**, Eisen- und Stablbau, Hundrieserstr. 3 3 08 01 (Wohn. Metgethen 3 30)

**Schröder, Erna**, vorm. Herm. Gerlach + Blumengeschäft, Straße der SA 41 3 34 96 Wohn. Lawsker Allee 51 2 45 73

**Schroetel, Walter**, Mittel-anger 17 3 63 26

**Schroeter, von**, Oberstleutn., Hoeverbeckstr. 20 3 73 08

**Schröter, August**, Lastautofuhrbetrieb, Rosenau, Ziegenweg 19 14 32 46

**Schröter, Franz**, + Kaufmann, Vogelweide 8 2 52 41

**Schröter, Fritz**, Gendarm-Obermstr. a. D., Straße der SA 68, Gartenhaus 3 98 05

**Schröter, Heinz**, Schmiedemstr., Hufbeschlag u. Wagenbau, autogene Schweißerei, Neuer Graben Nr. 24 3 53 42

**Schröter, Hermann**, + Viehtransporte u. Transporte all. Art, Auf der Palve 24 3 28 09

**Schroeter, Johs.**, + Pfarrer a. d. Königin-Luise-Gedächtniskirche, Beethovenstr. 22 2 47 83

**Schröter, Margarete**, + Frau, Regentenstr. 33a 2 05 55

**Schröter, Paul**, Fleischermstr., Lizenzenstr. 25 3 29 06

**Schröter, Paul**, Möbelvertreter, Admiral-Scheer-Str. 9 2 48 21

**Schroetter, Frida**, Frau, Friedrichswald Allee 29 2 49 70

**Schrolle, Georg**, + Schriftleiter, Tragh. Pulverstr. 43, II 3 23 24

**Schrot, Alfred**, Fuhrhaltereim. Lastwagen, Unterhaberberg 30 4 28 70 Inh. Richard Lieske, vorm. Fa. Bachler, + Koggenstraße 16 3 63 43. 3 57 96

**Schubach, Marie**, Lastfuhrbetrieb u. Geflügelfarm, Hasenweg 43 2 01 33

**Schubart, Walter**, Malermeister, Heumarkt 6-7 3 88 81

**Schubert, Edmund**, Kantor u. Organist, Kaiserstr. 31a 4 12 32

**Schubert, Eduard**, Hdlg.-u. Uhren, Gold- u. Silberwar., eig. Rep.-Werkst., Steind. 88-90 3 33 02

**Schubert, Horst**, Kaufm., Regentenstr. 30 2 45 31

**Schubert, Kurt**, Kaufm., Korinthendamm 21 4 44 55

**Schubert, Margarete**, Frau, Schubert, Erich, Hintertragh. 20 3 24 27

**Schubert, Walter**, Zentralheizung, Kachelöfen, Kiebitzweg 15 2 25 88

**Schuch, Paul**, Schauspieler, Samlandweg 12 2 05 20

**Schuchardt, Ernst**, Dr., Regierungrat, Luisenallee 39-41 2 29 29

**Schuchmann, Margarete**, Pianistin, Schützenstr. 3 3 22 98

**Schüler, Georg**, Dr., Univers.-Prof., Markgrafenstr. 5 2 29 40

**Schumann, Kärl**, Vertretungen u. Agenturen, Scherresstraße 7 2 47 48

**Schuppstahl, Ludwig**, + Zentralheizung u. sanitäre Anlag., Granzer Allee 177 3 82 55 Wohn. Tragh. Pulverstr. 4b 3 51 78

**Schüßler, Otto**, + Radio-Bahnbüro u. -Handel, Vorst. Langgasse 46 4 19 16

**Schütt, Karl**, Lebensmittel, Backstraße 5-7 3 80 90

**Schütte, Rudolf**, Magisterstr. Nr. 69/71 3 85 18

**Schütz, Ernst**, Bankprokurist i. R., Kesselstr. 2 3 33 23

**Schütz, Helmut**, Malerei f. Schrift u. Anstrich, Quednau, Hauptstraße 14 3 74 09

**Schütz, Karl**, Architekt, Glaserstraße 6 3 07 25

**Schütz, Waldemar**, Friseur, Mitteltraghheim 34 3 20 79

**Schütz, Wilhelm**, Dr., Univ.-Prof., Cäcilienallee 11 3 27 43

**Schütze, Margarete**, Frau, Mitteltraghheim 47 3 21 41

**Schützen-Drogerie**, + 3 02 77

**Schützengarten, Neuer**, Oekonom Karl Warstat, General-Litzmann-Str. 36-40 2 16 06

**Schützengilde Königsberg**, + Obervorsteher Karl Märzbaus, Luisenallee 95 2 54 88

**Schützengilde Ponarth, e. V.**, Obervorsteher Bruno Schulze, Prappeln 23 4 46 05

**Schützenhaus, Altes**, Schützenstraße 8, Festsäle n. Restaurant 3 11 65 Kontor u. Oekonom Franz Schulz 3 14 14

**Schugat, A.**, Baugesch., Hippelstraße 8, I 4 32 15

**Schugat, Ernst**, Bauklempnerei u. Installationsgesch., Holländerbaumstraße 15, I 3 73 02

**Schugs & Co.**, Inh. Walter Schugs u. Frau Olga Siegmund, Tapeten- u. Linoleumhandlung, Steindamm 59/61 3 07 77

**Schuh-Block u. Co.**, Inh. Eidner u. Block, + Altst. Langg. 53 3 75 64 Wohn. Eidner, Schrötterstraße 6 2 53 42 Wobn. Block, Martha, Ritterstraße 32 2 30 37

**Schuhhaus Berger & Co.**, Münzstr. 16, Ecke Junkerstraße 3 61 23

**Schuhhaus zum Stiefelkönig**, Inh. Artur Kleiner, Hökerstraße 24/25, Eing. Schmiedestraße 3 11 91

**Schuhwerkstatt**, + s. Küsters Schuhwerkstatt

**Schukat, Bruno**, Kfm., Kolon.-Waren u. Feinkost, Artilleriestraße 48 4 25 15

**Schule Lauth**, + über Kbg. 5 (3 85 20)

**Schulen**, städt., siehe Stadtverwaltung

**Schuler, Karl**, Regierungs-Baustmstr., Stobäusstr. 3 2 52 08

**Schulte, Ernst**, + I. Fa. F. Schulte, Konditoreibes., Tragh. Kirchenstraße 56 3 68 04

**Schultes, Dr.**, Stabsarzt, Wrangelstraße 49, II 3 64 78

**Schultze, Anna**, + früher Reimanns Glas-, Parkett- u. Gebäude-Reinigungsbetr., Straße d. SA 73 3 19 33

**Schultz, Arthur**, + Juwelier, Juwelen, Gold- u. Silberwaren, Uhren, Eigene Werkstatt f. Neuanfertigungen und Reparaturen, Gegr. 1865, Steind. 20 3 64 15 Wohn. Steind. 158 (3 64 15)

**Schultz, Arved**, Univers.-Prof., Wartenburgstr. 2 3 21 76

**Schultz, Ernst**, Baumeister, Charlottenstr. 9, I 2 50 86

**Schultz, Ernst F.**, + Lichtschultz, Licht- u. Kraftlanf., Vorst. Langgasse 71 4 34 31

**Schultz, F.**, + gen., Cognacschultz, Deutsche Edel-Liköre, Weingroßbldg., Kontor Weißgerberstraße 6-7 3 67 46 Derselbe, Ausschankbetrieb und Flaschenverkauf, Vorst. Langgasse 138 4 39 94

Derselbe, Destillationsausschank, Vorst. Langg. 138 4 47 03

**Schultz, Franz, Arno**, vorm. Weese, Honigkuchen, Kneiph. Langgasse 41 3 15 94

**Schultz, Franz**, + Kaufmann, FlieBgauerstraße 3-4 3 55 14

**Schultz, Georg**, Oberkommissar der Deutschen Beamten-Versicherung, Zimmerstr. 7 3 72 85

**Schultz, Gustav**, + Inh. Alex. Gogga, Spezialgesch. f. Webeart., Wassergasse 16-18 3 09 25

**Schultz, Helene**, Frau, Flintertraghheim 48, II 3 69 41

**Schultz, Herm.**, Kfm., Kolonialwaren, Delikatessen, Meierei Gr. Sandgasse 21 4 17 68

**Schultz, Hermann**, + Fabrikbesitzer, Münzstr. 27 3 88 63

**Schultz, Kurt**, Turnl., DRK-Ortsgruppenführer, Kraussallee 29, I 2 35 95

**Schultz, Marjan**, + Dr., Direktor, Samlandweg 9a 2 18 25

**Schultz, Marta**, + Dr., Fachärztin f. Haut- u. Harnleiden, Kneiph. Langg. 26 (11-16, Mi. n. So. 11-13) (4 09 52)

**Schultz, Paul**, Bücherreis., amlt. zugew. Steuerbevollmächt. i. B. d. Landesfinanzämtern Kbg., Dr., Kaiserstraße 18 4 12 24

**Schultz, Richard**, Bäckermstr., Luisenallee 82a 2 21 83

**Schultz, Robert**, + Fabr. Thorner-Honigkuch. (Inh. Herm. Schulz), Münzstraße 27 3 88 63

**Schultz, Walter**, + Pfarrer, Neuroßg. Schulstr. 1 3 37 85

**Schultz, Walter**, + Vertr. d. Burnus A.-G., Darmstadt, Hagstraße 30 2 47 18

**Schultz, Wolfhart**, Dr. med., Facharzt f. Frauenkränk. u. Geburtshelfer, 10-12, 16-18, Vorst. Langgasse 87 4 10 33 Wohn. Tragh. Kirchenstraße 37 (4 10 33)

Klinik Tragh. Pulverstraße 30 3 23 17

**Schultz-Grünlack**, + 3 13 88

**Schultz, Otto**, Univ.-Prof., Dr. med. et phil., Lortzingstraße 6 2 21 30

**Schulz & Boesoldt**, + vorm. R. Deutscherhof & Co., Nachtl., Sacke- u. Planenfabrik, Gewerbestraße 2 22 66

**Schulz, Adolf**, Schuhwaren, Sackheim 29 und Altst. Langgasse 70 3 39 97

**Schulz, Albert**, Steinsetzmstr., Straßen-Weg- u. Tiefbaugesch., Lieferant f. Pfastersteine, Grand, Klinker, Kunststeinplatten, Büro Renparkallee 92 3 38 67

**Schulz, Alfred**, Vertr. d. Rindu-Komp., Braunschweig, Hoffl., Viktoriastraße 10, I 4 21 88

**Schulz, Arthur**, Fleischermstr., Herm.-Göring-Str. 142 3 54 23

**Schulz, Arthur**, Kantor d. Propsteikirche, Gottschedstraße 47 2 07 13

**Schulz, Aug. Nachtl.**, Schlosserei, Inh. Ing. K. Schläfke, Waagen- und Reparatur-Werkstätte, Kröchenstraße 4 3 59 98

**Schulz, Bruno**, Eisenwaren, Werkzeuge, Haus- u. Küchengeräte, Waldburgstr. 2 3 28 60

**Schulz, Bruno**, Dr., Studienrat, Friedrichsw. Allee 80 2 18 15

**Schulz, Curt**, Bankdirektor a. D., Orselstraße 4, I 2 27 95

**Schulz, Curt**, Firmenschilder, Glaszener, Malerei, Georgstr. Nr. 18 4 06 12

**Schulz, Eduard**, Kolonialw. u. Delikatessen, Holländerbaumstr. Nr. 11 3 33 51

**Schulz, Emil**, Kaufm., Admiral-Scheer-Str. 2 2 24 71

**Schulz, Erich**, Provinz-Vertr. d. Fa. Thyssen Eisen u. Stahl AG., Gaaßstraße 7a 2 26 23

**Schulz, Erna**, Papier- u. Schreibwarengeschäft, Hermannallee 12 2 18 48

**Schuhhaus Berger**  
Königsberg (Pr), am Münzplatz  
Ein Fachgeschäft für Qualitätsschuhe

**Ruf 36123**



- Schulz, Ernst**, + (s. Fa. Bernhard Heyne), Luisenallee 37 2 07 94
- Schulz, Erwin**, Inst. für Gas, Wasser, sanitäre Anlagen, Bauklemmerei, Roonstr. 6 4 49 80
- Schulz, Ewald**, Restauration u. Destillation, Hinterroßgarten 1 3 32 34
- Schulz, Ferdinand**, Dachdeckermeister, Altst. Holzweissenstr. 75 4 38 59
- Schulz, Franz**, Feinkosthaus, Hans-Sagan-Str. 46 2 13 37
- Schulz, Franz**, Tannenallee 22 3 18 22
- Schulz, Franz**, + Vertr. d. Thyssen Eisen- u. Stahl-A.-G., Goltzallee 2a 2 09 90
- Schulz, Friedrich**, Kolonialw., Boyenstraße 31 2 04 09
- Schulz, Friedrich**, Schuhmach.-Mstr., Rhesastr. 19 3 87 36
- Schulz, Friedrich**, Schuhverretungen, Böhmstr. 3 4 55 13
- Schulz, Fritz**, Dentist, staatl. gepr., 9-13, 15-18, Schrötterstraße 1. J 2 37 06
- Schulz, Fritz**, Groß-Schlichterei, Nasser Garten 13 4 27 00
- Schulz, Fritz, jun. A.-G.**, + Leipzig, Chem. Fabr., Reisevertr. B. Singelmann, Bachstr. 5 2 06 40
- Schulz, Fritz**, Stellmachermstr., Karosserie- u. Wagenbau, Springgasse 6 3 01 48
- Schulz, Fritz**, Vertr. d. Fellewerk A.-G., Feucht/Bayern, Glückstraße 6/8 2 49 15
- Schulz, Georg**, Kolonialw. u. Delikatessen, Richard-Wagner-Str. 9 3 89 02
- Schulz, Georg**, Ziviling., Industrie-Vertr., Hindenburgstr. 73 2 18 67
- Schulz, Gertrud**, Frau, Hintertragheim 67 3 21 80
- Schulz, Gustav**, Fuhrhalterei u. Kiesgrube, Juditter Allee 114 2 23 92
- Schulz, Gustav**, + Kaufmann, Albrechtstraße 6 2 30 01
- Schulz, Gustav**, Kunst- u. Bau-schlosserei, Friedmannstraße 37 3 67 25
- Schulz, Gustav**, Maschinenbanmeister, Schlosserei, Maschinen- und Auto-Reparatur-Werkstätte, Juditter Allee 85 2 12 46
- Schulz, Hanna**, Frisiersalon, Weißgerberstr. 5 3 38 40
- Schulz, Hans**, Ba.-Direktor, Schillerstraße 23. I 2 27 09
- Schulz, Hans**, Tapezierermeister, Polsterer und Dekorateur, Steindamm 55 3 52 74
- Schulz, Hans M.**, Kfm., Warenagent u. Komm., Reichardtstr. 8 2 02 00
- Schulz, Hans Richard**, Artist, Gneisenaustr. 37, pt. 2 34 86
- Schulz, Heinrich**, Fleischerstr., Fleisch- u. Wurstgesch., Unterlahberberg 52 4 25 92
- Schulz, Herbert**, Inspektionsbeam., Donhardtstr. 15 2 16 69
- Schulz, Hermann**, + Holzkfm., Mitinh. d. Fa. Dampfsäge u. Holzwerk Gerdaue, Goethestr. 7a 2 39 07
- Schulz, Hermann**, Klempnermstr., Vorst. Langgasse 10 4 00 17
- Schulz, Hugo**, Landwirt, Dieffenbachstr. 35 2 33 98
- Schulz, J.**, Autofuhrunternehm., Kies- u. Steinlieferungen, Brismannstraße 1 4 31 15
- Schulz, Josef**, + Autowerkstatt, Fahrschule, Garagen u. Autovermietung, Karschauer Straße 6 4 58 97
- Schulz, Joseph**, Schuhwaren-Geschäft, Vorstadt. Langgasse 52 4 27 27
- Schulz, Justine**, Fuhrhalterei, Luxusuhrenwerk u. Möbeltransp., Jerusalem Str. 12 4 29 59
- Schulz, Kurt**, Feuer-Vers.-Inspekt., Bachstraße 7a, pt. 2 01 61
- Schulz, Kurt**, Fleischermeister, Hermann-Göring-Straße 148-150 3 10 82
- Schulz, Leo**, + Bezirksdirektor, Holländerbaumstr. 10c 3 75 17
- Schulz, Leo**, Textilwaren, Am Sandstich 2 4 08 60
- Schulz, Louis & Co.**, + Inh. Gerhard Mehl, Wolle u. Getreidegesch., Subdir. d. „Allianz“ u. Stuttgarter Verein, Kneiph. Langgasse 35. I 3 85 00
- Schulz, Martin**, i. Fa. C. J. Schulz, Malermstr., Am Fließ 33 3 14 71
- Schulz, Max**, Fleisch- u. Wurstwaren, Altst. Tränkgasse 1 3 21 04
- Schulz, Ottilie**, Konfitüren, Steindamm 157 3 39 75
- Schulz, Otto**, Buchdruckerei, Passage Tragh. 8/9 3 10 15
- Schulz, Otto**, Ingenieur, Stagemannstraße 44. I 2 10 20
- Schulz, Otto**, Malermeister, Werkstatt und Büro Beethovenstraße 53 2 19 26
- Schulz, Otto**, Charlottenburger Str. 26 2 19 21
- Schulz, Otto**, Postinspektor, Waldstraße 15a 2 49 65
- Schulz, Otto**, Staatsforstmeister a. D., Straußstr. 5 2 54 86
- Schulz, Paul**, + Waldenburg-Schles., Zweigniederlassung Kgl. Pr., Kohlen, Düngemittel, Baustoff-Großhdlg., Lastadie 44-46 b. Salzvertrieb Ostpreußen 3 25 79
- Schulz, Reinhold**, Kfm., Friedrichswalder Allee 15 2 45 63
- Schulz, Richard**, + Inh. d. Ost-deutschen Kühlerfabrik, Weidendamm 9a/b (4 50 01)
- Schulz, Richard**, Inh. Otto Schulz, Isolierungen f. Wärme- und Kälteschutz, Rothensteiner Straße 33 3 65 61
- Schulz, Richard**, + Maschinen- u. Motorenfabrik, Zylinder- u. Kurbelwellenschleiferei, Automobil-Reparaturwerk, Weidend. 9 \* 4 60 61  
Die Zentrale vermittelt Verbindungen mit folgenden Abteilungen:  
Privatkontor, Prokurist, Buchhaltung, Kasse, Einkauf, Expedition, Techn. Büro. Betriebs-Ing.
- Schulz, Rudolf**, Holzbildhauer, Drummstraße 1a 3 10 48
- Schulz, Therese**, Fr., Hebammenschwester, Herm.-Göring-Straße 124 3 10 16
- Schulz, W.**, + Boerdigungs-Inst., Auto- u. Luxusfuhrwes., Hinterroßgarten 36 3 68 54
- Schulz, Walter**, Assistenzarzt, Memeler Weg 29 3 68 88
- Schulz, Walter**, + i. Fa. Julius Pilson, Wein- u. Spirituosenhdlg., Köttelestr. 26a 3 00 25
- Schulz, Walter**, Mechaniker-mstr., Spezialist f. Schreibmaschinen aller Systeme, Ana Fließ 16 3 16 36
- Schulz, Walter**, + Mitinh. d. Fa. Schulz & Boesoldt, Sack- u. Planfabrik, Luisenallee 59 (2 22 66)
- Schulz, Walter**, Zigarren-, Tabakwar.-Spez.-Geschäft, Walsche Gasse 11 3 29 78
- Schulz, Walther**, Dipl.-Ing. im Milch-Wirtsch.-Verb., Am Stadtwald 54 2 39 72
- Schulz, Wilhelm**, Malermstr., Kathöfische Str. 32, II 3 27 24
- Schulz, Willy**, Postinspektor, Hindenburgstraße 6 2 23 39
- Schulz-Dobrick**, Unternehm. f. Landeskultur- u. Tiefbau, Am Landgraben 37 2 28 70  
Baustelle Instenberg 12 40
- Schulz-Dobrick, Alfred**, Berat. Ing. für Bodenkultur- u. Tiefbau, Entwurfsbüro Schrötterstraße 39 2 10 35
- Schulz-Röwer, Emil**, Straße der SA 100 3 01 83
- Schulzahnptiege**, Wallring 19 3 35 49
- Schulze, Adalbert**, + Landes-führer d. Techn. Nothilfe, Cranzer Allee 45 3 31 89
- Schulze, Erich**, Generalagent, Kathöfische Str. 15, II 3 56 92
- Schulze, Georg**, Marzipan- u. Konfitüren-Fabrik, Copernicusstraße 8 3 70 13  
Wohn. Luisenallee 73a 2 08 38
- Schulze, Hugo**, Vogelhandlung, Passage Robgarten 4 3 50 00
- Schulze, Karlliedrich**, Presse-foto, Kunzener Weg 18 3 08 38  
bei Abwesenheit + 3 69 57
- Schulze, Otto** (Inh. d. Fa. Reinhold Parbs Nachf.), Kneiph. Langgasse 54, Wohn. Hardenbergstr. Nr. 11 2 50 25
- Schulzki, August**, Kfm., Lebens-mittel, Juditter Kirchenstr. 62 2 53 06
- Schumacher, Bruno**, Prof. Dr., Oberstudiendirektor, Walterstraße 14 2 49 74
- Schumacher, Carl**, a. o. Prof., Dr. med., Facharzt f. Haut- u. Geschlechtskr. (10-13, 16 bis 18½, außer Mittw. u. Sbd. nachm.), Steind. 158 3 50 30  
Wohn. Orselstr. 8 (3 50 30)
- Schumacher, Carl**, Fleischer-mstr., Fleisch- u. Wurstgesch., Samlandweg 3 2 28 79
- Schumacher, Ernst**, Lehrer, Hagenstr. 27 2 18 50
- Schumacher, Gehr.**, Beerdigungsanstalt, Hökerstraße 35 3 65 85
- Schumacher, Otto**, Kolonial-waren, Delikatessen, Spirituosen, Mozartstr. 33 2 35 06
- Schumacher, Walter**, Fleisch- u. Wurstwaren, Kaplanstr. 13-14 3 09 67
- Schumacher, Walter**, Fleischer-mstr., Fleischhdlg., Fabr. f. Wurst-Aufschnittw., Schönbergerstr. 13 3 17 65
- Schumacher, Walter**, Fleischer-mstr., Verlängerte Äpfelbaumstr., Wochenendkolonie 2 30 36
- Schumacher, Walter**, + Prokurist, Lawsker Allee 76 2 13 64
- Schumacher, Wilh.**, Ingenieur V. D. I., Schrötterstraße 37a 2 11 21
- Schumann, August**, Lebensmit-tel, Feinkost, Wein- u. Spirituo-sen, Tragh. Kirchenstr. 58 3 52 05
- Schumann, Emma**, Lebensmit-telgeschäft, Kaplanstr. 23-24 3 14 16
- Schumann, Heinrich**, Dr., Re-gierungsdirektor, Wartenburgstr. 4 3 79 20
- Schumann, Herbert**, Bau-geschäft, General-Litzmann-Straße 110 2 01 52
- Schumann, Hubert**, Dr., Tier-zuchtleiter d. Ostrp. Herdchuchts-, Hammerweg 17 2 00 70
- Schumann, Maria**, + Hoteliere-witwe, Kantstr. 9 3 11 75
- Schumann, Otto**, Vertr. d. Fa. Wilhelm Reuter, Magdeburg, Loewestr. 2 2 25 05
- Schumann, Robert**, Studienrat, General-Litzmann-Straße 24 2 30 78
- Schunck, Arnold**, Möbel-, Sperr-holz-, Lack- u. Leim-Vertretung, Lobeckstraße 14a 3 31 58
- Schupp, Paul**, Kapitän a. D. u. Hafentotse, Lizenztgrabenstr. 8, I 3 68 14
- Schur, Otto**, Dr. med. (8-10, 16½-18½), Resi, Frau, Dr. med., 14-16, Sonnab. 9-10, sonst vorm. nur nach Voran-meldg., Lawsker Allee 63 2 24 35
- Schuran, Emil**, Gen.-Litzmann-Straße 63 2 07 19
- Schuran, Fritz**, + Gastwirt, Klapperwiese 9 4 12 06
- Schurat, Martha**, + Plättere-rin, u. Heißanangel, Kaiserstraße 22 4 08 22
- Schuricke, L.**, Milch-, Butter, Käse, Eier und Kolonialwaren, Kurfürstendamm 15 4 46 17
- Schusdziarra, Hermann**, + s. Otto Dultz 3 36 71
- Schusdziarra, Werner**, Turn-u. Sportlehrer, Stagemannstr. 97 2 01 11
- Schuster, Erna**, Dr., Augenärztin (9-12 u. 15-17 auß. Mittw. u. Sonnab. nachm.) Paradeplatz 3 3 50 13
- Schuster, Gertrud**, + Hermi-Kosmetik, Walterstraße 5 2 04 92
- Schuster, Gustav**, + Reparatur-werkstätte f. Maschinen d. graphischen Gewerbes, Friedmannstraße 37 3 26 48
- Schusterius, C. A., Nachf.**, + Inh. Franz Haberer, Pianobau, Schiefer Berg 6, pt. 3 58 68
- Schuzmeister, Otto**, Herd-n. u. Ofenbaugesch., Quednau, Ringstraße/Gartenstraße 2 00 00
- Schwab, Maria**, + Frau, Obst- und Südfuchthandlung, Kneiph. Langgasse 30-32 3 25 30
- Schwabe, Anna**, + Blumen-basar „Edelweiß“, Schmiede-straße 6-7 3 81 50  
Wohn. Büttelplatz 3 (3 81 50)
- Schwabe, Fritz**, Hammerweg 22 2 24 93
- Schwabe, Horst**, Segeltuchwaren-fabrik, Friedrichsburgerstraße 1 4 43 72
- Schwabe, Margarete**, geh. Fraude, Dr. med., Aerztin (12 bis 13, 18-19), Junckerstraße 7 3 50 71
- Schwabovskl, Autofuhr- u. Möbel-transport, Ostendorffstraße 3 3 85 95**
- Schwabovskl, Hermann**, Standard-, Gastl.-Tankstelle, Friedrichsburgerstr. 4 57 10
- Schwalgin, Tapezierermeister**, Hardenbergstr. 32. I 2 22 74
- Schwan, Th.**, + Eisenw., Werkz., Haus- u. Küchengeh., Glas- u. Porz.-W., Gen.-Litzm.-Str. 100 2 13 72
- Schwandt, Albert**, Organisations-leiter, Lawskens, Straße 105a 2 50 71
- Schwandt, Otto**, + Handels-vertr., Weberstr. 13 2 03 56
- Schwandt, Willi**, Bankprokurist, Kunzener Weg 7 3 53 39
- Schwantes, Landgerichtsdirktor**, Luisenallee 39-41 2 38 87
- Schwarck, Arnold**, Dr., Diplom-landw., Luisenallee 55 2 30 71
- Schwarck, August**, Zigarren-gesch., Münchhof 10 3 02 32
- Schwarck, Paul**, Landwirtschaftl. Erzeugnisse, Geseussstraße 16 3 81 79
- Schwartinski**, + Stadver-wir., Reichardtstr. 5 2 21 60
- Schwartz, Ernst**, Reisevertr., Bachstraße 19 2 46 35
- Schwartz, Max**, + Direktor d. Thyssen Eisen- u. Stahl A.-G., Kbg., Hammerweg 19c 2 26 50
- Schwartzkopf, H.**, + Sub-diraktor, Hagenstr. 67 2 06 72
- Schwartzkopf, Kurt**, Architekt, Oberleichter 12a 3 72 04
- Schwarz & Grünwald**, Bau- u. Möbeltischlerei, Sternwartstr. 52 3 54 77
- Schwarz, Adolf**, Nachf., Holz-handlung, Inh. L. Polixa u. O. Smaks, Kneiph. Holzweissenstraße 9-10 4 07 05  
Nach Büroschluß: Polixa (4 07 05)
- Schwarz, Anna**, Frau, Direktor-witwe, Dieffenbachstraße 11 2 06 35
- Schwarz, Albert**, Fleischer-mstr., Tragh. Kirchenstr. 78 3 36 02
- Schwarz, Albert**, Kfm., Grund-stücks- und Wohnungsgenieur, Junckerstraße 15, III 3 73 84
- Schwarz, Alfred**, Kfm., Tragh. Pulverstraße 16-17 3 63 27
- Schwarz, Artur**, Friseurbedarfs-Artikel, Gen.-Litzmann-Str. 32a 2 08 60
- Schwarz, Augustinus**, Münz-str. 4 3 57 55
- Schwarz, Bernhard**, + Dr., Oberlandw.-Rat, Landesabstlei-ter II d. Land.-Bauernsch. Ostrp., Hindenburgstr. 3 2 08 02
- Schwarz, Elisabeth**, Frau, Land-hofmeisterstraße 3 3 53 56
- Schwarz, Erich**, staatl. gepr. Dentist (9-13 u. 15-19), Vorst. Langgasse 140 4 35 19
- Schwarz, Eugen**, Schausteller, Neudorfer Str. 4 46 41
- Schwarz, F.**, Schneidermeister, Neuer Graben 4a 3 19 90
- Schwarz, Fritz**, Gemüsehaubtr., Speichersdorf, Jägerstraße 95 4 57 34
- Schwarz, Fritz**, Ing., Kessel-str. 8, III 3 75 23
- Schwarz, Fritz**, Kolonialw., Delikatessen, Fische, Wild, Ge-flügel, Schönstr. 6 3 09 85
- Schwarz, G.**, Fuhrhalterei, Nass. Garten 124 4 18 89
- Schwarz, Georg**, Dr., Studien-rat, Hornstr. 7, II 2 05 68
- Schwarz, Georg**, Kfm., Körner-platz 2 2 36 27
- Schwarz, Gertrud**, Kolonialw., Delikatessen, Friedmannstr. 55 3 83 91
- Schwarz, Gustav**, Versicherungs-insp., Clausewitzstr. 35 2 51 94
- Schwarz, H.**, + lithograph. Anst., Buch- u. Steindruckerei (8-17 Uhr), Kai 13 3 26 04
- Schwarz, Hans**, Zahnarzt, 9-12, 15-18, auß. Mittw. u. Sonnab. nachm., Hagenstr. 5a 2 51 52
- Schwarz, Helmuth**, + Dr., Stadt-Schulzahnarzt, Theater-platz 5b 3 82 37
- Schwarz, Hermann G.**, Kfm., Altroßg. Predigerstraße 42, II 3 75 08
- Schwarz, Hugo**, Zigarren-Ein-fuhr u. Versand, Mitteltragh. 45 3 65 00
- Schwarz, K. E.**, + Moderne Leihbücherei, Hageustraße 51 2 31 18
- Schwarz, Karl**, Natur- u. Kunst-steinwerke, Werk und Lager-räume Cranzer Allee 161-163, Kont. Cranzer Allee 115 3 22 89  
Grahmal Ausstellung u. Verkaufs-abt. f. Grabsteine, Cranzer Allee 115 3 22 89
- Abt. hydr. gepreßte Geh-n. Fahrwegbarsteiplatten**, Cranzer Allee 161-163 (3 22 89)
- Schwarz, Werner**, akad. Bildhauer-u. Steinmetzstr., Inh., Cranzer Allee 161-163 (3 22 89)
- Schwarz, Otto**, Maschinenbau-mstr., Schiffswert, Altst. Holz-wiesenstraße 106-109 4 01 86
- Schwarz, Paul**, + Zahnrt, Seligenfelder Str. 5 üb. 4 07 68
- Schwarz, R.**, Dr., Univ.-Professor, Körteallee 11 2 04 88
- Schwarz, Robert**, Fleischerstr., Quednau, Hauptstr. 20 3 75 49
- Schwarz Rudolf**, + Anbänger-Vertrieb, Junckerstr. 11, West-falia-Anhänger f. Personenzwagen, Last-Anhänger, Möbel-Anhänger, Spezialfahrzeuge u. Omnibusaufbauten 3 64 89 u. 3 38 77  
Nach Geschäftsschluß nur (3 64 89)
- Schwarz, Toni**, + Frau, Dentistin (9-12, 15½-18), Theater-platz 5b 3 82 37
- Schwarz, Waidemar**, Architekt, Samitter Allee 18 3 63 44
- Schwarz, Walter**, Gastwirtsch. u. Fuhrhalterei, Laut b. Königs-berg 3 33 52
- Schwarzlos, Friedrich**, Hinter-roßgarten 56 3 99 42
- Schwarzlos, Fritz**, + Sack-beimer Apotheke, Kathol. Kirchen-str. 4 3 06 22
- Schwarzlos, Gustav**, Kolonial-waren, Hinterroßg. 18 3 13 81
- Schwarz Müller, P. F.**, Architekt u. Bauingenieur, Hans-Sagan-Straße 89c 2 11 87
- Schwarznecker, Anni**, Rippen-str. 26, pt. 3 67 76
- Schwass, Hanna**, Frau, Ottokar-str. 27 2 54 00
- Schwatto, F.**, Bäcker-mstr., Herm.-Göring-Straße 140 3 55 79

Wachschutz- u. Schließdienst  
Ruf 375 38

Vereinigte Dampfwäscherei wäscht mit feinsten Seifenflocken Tel. 220 21

**Schwedas, Marsipan-u. Konfitürenfabrikation**, „Schwedas“ Friedr. burgstraße 1 4 29 80

**Schwedisches Konsulat**, + Schnüringstr. 9-10 4 17 83

**Schwedt, Josef, Dr. med.**, Facharzt f. inn. Krankh., 9-11 u. 16 bis 17½, Steind. 37 3 94 35

**Schwedter Hagel-u. Feuer-Vers.-Ges. a. G.**, + Subdirektion Rhesastr. 12-13, II 3 82 18  
von Weiß, Wahn. 3 11 05

**Schwechler, Herbert**, Bäckermeister, Palwestraße 13-15 4 44 82

**Schwechler, Karl**, Bäckermeister, Lutherstraße 9 3 84 55

**Schweiger, Albert**, Bankdir., Goethestraße 4 2 05 87

**Schweiger, Alexander**, Luisenallee 55, I 2 21 54

**Schweiger, Emil**, Mozartstr. 11 2 39 75

**Schweiser, Fritz**, Schnüringstraße 1, II 4 22 61

**Schweizerische Unfallvers.-Ges.** + Ges.-Agt. Kantstr. 6-7 3 12 28

**Schwolnus, Alfred**, + Kaffeekonfitürengeschäft, Franzos. Straße 22 3 23 94

**Zweiggesch. Kaiser-Wilhelm-Pl.** (3 23 94)  
Wahn. Schindkopstr. 23 2 13 60

**Schwolnus, Marie**, + Rogg. Markt 3 3 63 72

**Schwolnus, Robert**, Kaufm., Dieffenbachstr. 24 2 52 61

**Schwelmer Eisenwerk Müller & Co.**, Schwelm/Westf., + Vertreter Walter Müller, Auerswaldstr. 8-10 3 60 82. 3 64 80

**Schwelmer Summiwaren-Gesellschaft**, Lager Königsberg, Vorst. Langg. 88-89 4 45 59

**Schwonke, Kurt**, Dir. d. Benzol-Vereinigung d. Ostens GmbH., Niederl. Königsberg, Pr., Ottokarstraße 3 2 12 45

**Schwonke, Walter**, Kolonialw.-Großhandlung, Knochenstraße 39 4 37 55

**Schwenker, Ernst**, beidseitiger Bücherrevisor, Hohenzollernstr. 13 3 81 36

**Schwonick, + Apotheker**, Vorderroßgarten 33-34 3 03 96

**Schwerendt, F.**, + Dampfwäscherei, Fabrik u. Kontor. General-Litzmann-Str. 112  
★ 2 40 36 u. 2 11 60  
Zweiggeschäft Beethovenstr. 51 (2 11 60)  
Zweiggeschäft Steind, Kirchenplatz 4 3 34 01  
Wohn. ist zu erreich. (2 11 60)

**Schwerendt, Hermann**, Kohlenhdl., Beethovenstr. 55 2 25 94

**Schwerin, Carl**, Maßschneiderei, Tragh. Pulverstr. 22, III 3 78 18

**Schwerin, Georg**, Direktor I. R., Honschestr. 15 3 57 08

**Schweriner, Fritz**, Ingenieur, Schnüringstr. 33 4 54 23

**Schwerinski, Ernst**, Kantine Kaserne Kanonenweg 3 85 23

**Schwermer, Hans**, Handelsvertreter, Blücherstr. 25 4 27 80

**Schwertfeger, Heinrich**, Abteilungsleiter, Hammerweg 32 2 18 61

**Schwertfeger, Hermann**, Vertreter, Boyenstr. 11-13 2 10 78

**Schwesig, Adolf**, Kfm., Ratslinden 3 2 18 49

**Schwester- und Kinderheim Maria-Martha**, M. Malinski, Oberia, Hammerweg 44 2 19 40

**Schwesterhelmathaus** d. Ostpr. Schwesternverbandes d. Ev. Frauenhilfe, Juditt. Kirchenstraße 30 2 49 72

**Schwesterenschaft u. Mutterhaus vom Roten Kreuz**, + Tragh. Pulverstraße 12a 3 58 58. 3 70 93

**Schwetjke, Hans**, Werbeleiter, Luisenallee 71 2 51 01

**Schwidder, Ferdinand**, Gärtnereibes., Frappela, Godriener Straße 4 41 32

**Schwikal, Bruno**, Schlossermstr., Drummstraße 41-42 3 28 19  
Werkst. Albertstr. 6 (3 28 19)

**Schwikal, Walter**, + Kaufm., Inh. d. Fa. Heizungsbau, Königsberg, Luisenallee 38 2 16 73

**Schwill, Gustav**, Malermeister, Straße der SA 74 3 00 17

**Schwill, Ernst**, Handelsvertreter, Schrötterstr. 43a 2 26 33

**Schwill, Otto**, Bäckermeister, Feinbäckerei, Friedmannstraße 12 3 95 01

**Schwimm-Verein Prussia E.V.**, + Cäcilienall. S. Oberleichenanstr., Vereinsheim 3 75 87

**Schwing, H.**, Neu Aweiden 4 42 82

**Schwittau u. Tarwitz**, + Tischlerei für Bau, Möbel u. Innenausbau, Yorkstraße 84 3 00 95

**Möbeltransport, Antovermietung**, Unterhaberberg 9 4 44 13

**Schypulla, J.**, Vertr. v. Firmen d. Süßwar.-Branch., Am Landgraben 47 2 09 94  
Kontor u. Lager, Am Fließ 41 (2 09 94)

**Scott, Henschestr. 11, III** 3 73 46

**Scott, W. W.**, Hauptm., Hammerweg 89 2 45 75

**Scriba, Fran.**, Modesalon, Münzstraße 9 3 54 94

**Sdorra, Holzgroßhdlg.**, Kommanditgesellschaft, Keilp. Langg. 5 3 35 86

**Sebber, S. B.**, + Bezirksorganisator d. Astrawerke A.G., Södermannstraße 19, I 3 34 40

**Sebens, Nittort-Ubben**, + Handelsvertretung., Kai 12 3 31 14  
Bürozeiten 8-16½, Sonnabend 8-13. Gen.-Vertretung u. Auslieferungslager d. Fa. Dr. C. Soldan GmbH., Nürnberg, Georg Dralle, Hamburg, Promms Gummierwerke, G. m. b. H., Berlin Wohn. Straußstr. 21 2 51 91

**„Securitas“**, Bremer Allgemeine Versicherungs A.-G., + Subdirektion Ernst A. Puls, Nachtigallensteig 25 3 52 73

**Seddig, Max**, Drummstr. 30 3 71 05

**Seddig, Oscar**, Vertr. u. Fabriklag. d. Kautabakfabr. Fischer & Herwig, Yorkstraße 40 3 57 14

**Seddig, Otto**, Meierei u. Lebensmittel, Sternwartstr. 61 3 22 97

**Seddig, Wilhelm**, Holzhandlung, Kontor u. Lagerplatz f. Bau- u. Tischlerhölz., Gebuhrstr. 10a-12a 3 01 09. 3 01 10  
Wohn. Hufenallee 55 (3 01 09)

**Seebertsgenossenschaft Sektion VI.**, + Hufenallee 14-16 2 08 68

**Seeborn, + Apotheker**, Herderstraße 2 (3 10 96)

**Seeck, Dr.**, Höhere Knaben-schule, + s. Striewski.

**Seeck, Fritz**, Kunst- u. Bauglaseri, vorm. G. Köppen, Kätzelstraße 5 3 70 34

**Seeck, Günther**, Kopier- und Vergrößerungsanstalt, Kneiph. Langgasse 25, I 3 92 44

**Seeck, Gustav**, Bäckerei, Bäckermstr., Vorderroßgart. 37 3 03 51

**Seeck, Johannes**, Lehrer, Lawskn. Str. 1059 2 23 94

**Seeck, Werner**, Kfm., Theaterstraße 7 3 84 32

**Seech, Wilh.**, Töpfermstr., Herd-u. Ofen-Baugesch., Kätzelstr. 4, Lager 3 39 35

**Seeger, + Dr.**, Stadtmedizinalrat, Rossittenweg 5 3 72 16

**Seeger, Arthur**, Ba.-Dir. d. Nenen Frankfurter Allgem. Vers.-A.-G., Hufenallee 64 2 31 05

**Büro + Münzstr. 10** 3 02 75

**Seele, Bernhard**, prakt. Homöopath, Sprechst. 9-12 u. 15-17, außer Mittwoch nachm., Hintertragheim 8c 3 22 31

**Seelenmeyer, A.**, Dentist, staatl. geprüft, Viehmarkt 21 4 30 31

**Seelhorst, Heinrich**, Ingenieur, Tannenallee 10 3 54 17

**Seemannsche Heuerstelle**, + Holländerbaum 3/4 3 28 63

**Seemann, Hermann**, + Dir. d. Kbg. Spar- u. Darlehnskass.-Ver. a. G. m. u. H., Schillerstr. 18 (3 10 64)

**Seemanns u. Ledigenheim** + d. Stadtvereins f. Innere Mission, Deutschordenring 51 3 79 04

**Seeschiffahrt - NSDAP- u. DAF-Ausfahrungsorganisation** + siehe unter NSDAP.

**Seestern-Pauly, Otto**, + Kfm., Wettannahme, Münzstraße 18 (3 10 08)

**Seewart, Deutsche**, Hauptagentur, Lisenstr. 6 3 80 68  
Vorsteher, + Domnaer Str. 53 4 23 06

**Segadio, Alfred**, Dr. med., Facharzt f. Haut- u. Hautleide. (10-13½, 15½-18), Paradelpl. 4 3 32 45

**Segadio, Gertrud**, Studienrätin, Gaaßstr. 7, I 2 54 34

**Segebrecht, Ernst**, Staatsanw., Ziehnestr. 15 2 48 81

**Segatz, Kurt**, Herren- u. Damen-Moden, Hagenstr. 19 2 54 48

**Segelclub Baltic**, Klubhaus, Continer Beek 4 19 82

**Segelclub Ost e. V.**, + Schönfließer Allee 17 über 4 51 50  
Bootschiffahrt Contienen 4 09 60

**Segelclub Rhe. e. V.**, Kreiserstraße 3 3 15 12  
Bootschiffahrt Contienen 4 57 64

**Segers, Karl**, Luisenallee 11 2 21 52

**Segler-Vereinigung Altpreußen E.V.**, + Geschäftsfest., Französische Str. 24 (3 39 31)  
Hafen Kl. Friedrichsberg (2 48 88)

**Segsneider, Walter**, + Pfarrer an d. Königin-Luise-Gedächtniskirche, Lawsker Allee 1 2 33 85

**Seher, Karl**, Elektromstr., Elektroanlagen, Elektrogeräte, Radio, Granzer Allee 176 3 88 57

**Seher, Max**, Straßen- u. Wegebaugeschäft, Lehwaldstraße 3 2 48 27

**Seidel, Franz**, Kolonialw., Feinkost, Straße d. SA 40 3 03 05

**Seidel, Hans Wilhelm**, Orthopädiemechanikerstr., Chir. Univ.-Klinik, Lange Reihe 2 3 93 23  
Nach Geschäftsschluss: Seidel 2 24 84

**Seidenberg, Fritz**, + Quednau, Hauptstraße 14 3 35 79

**Seidenhaus Erich Dietz**, + Seide, Wolle, Damenkleidung, Junkerstraße 5 \* 3 38 38

**Seidler, August**, + Co., Inh. Paul Kretzsch, Spirituosen- u. Weingroßhdlg., Sachh. 95 3 20 33

**Seidler, Erich**, + Kfm., Kaporner Str. 29 2 13 82

**Seidler, Fritz**, Baugeschäft, Maurer- u. Zimmermstr., von Brandt-Allee 7a 2 38 17

**Seidler, Fritz**, Prokurist d. Fa. Hermann Wendler Kom.-Ges., Albrechtstraße 16 2 18 91

**Seldler, Hans**, Fuhrhalter, Neese Damngasse 84, IV 4 12 23

**Seldler, Kurt**, f. Rest. zur Schloßmühle, Festäle u. Vereinsim., Alst. Bergstr. 51 3 80 08

**Seldler, Kurt**, + Vertr. d. Nitag, Deutsche Treibstoffe A.-G., Brandenburger Str. 65 4 15 36

**Seldler, Otto**, Schlosserei, Eisenkonstruktionen, Anschlagarbeit., Sackheim 90 3 54 37  
Werkstätte Scheffnerstr. 5 4 13 82

**Seldler, Willy**, Elektromeister, Juditter Allee 42 2 48 67

**Seldler, Willy**, Geschäftsführer, Krausalles 15, I 2 52 43

**Sellen + u. Willemesen** 4 49 66

**Selfert, Arnold**, Kulturingenieur, Lawskn. Straße 1049 2 36 66  
Büro Hans-Sagan-Str. 61 2 32 43

**Selfert, Franz**, Fuhrhalterei, Gebuhrstraße 11a 3 86 28

**Selfert, Karl**, Bäckermeister, Unterhaberberg 68 4 30 19

**Selfert, Max**, Lebensmittelgesch., Kleingärtner-Gen. Rosenau, Veilchenweg 99 4 29 86

**Selkowsky, Otto**, Holzhandlg., Kontor u. Lager: Alst. Holz-wiese, Platz 3-7 4 54 25

**Seller, F. A.**, Dessau, + Vertr. A. Törmer, Kreuzburger Str. 27 4 19 31

**Selpold + Söhne**, Maßschneiderei f. Zivil u. Uniform., Herren-artikel, Militäreffekten, Steindamm 66 3 27 14

**Selpold, Heinz**, Schneidermstr., Rathkestraße 7 2 51 71

**Selpold, Horst**, Kfm., Schrötterstraße 9 2 27 00

**Selz-Personenwaag**, u. Automaten, + Gen.-Vertretung Friedr. Udan, Börsenstraße 19-20 4 54 55

**Selz, Eberhard-Roll** +  
Motherbystraße 13 (3 15 13)

**Selz, Ludwig**, Dr. med., Facharzt f. Kinderkrankh., Sprechst. 10-11½, 16-17, auß. Mittw. u. Sonnabend nachm., Hammerweg 20 2 13 81

**Selz, Willy**, Bäckermeister, Straße der SA 24 3 17 67

**Selbmann, Anny**, Fran., Zigarr.-Geschäft, Brandenburger Str. 59 4 35 93

**Selbststaedt, Frau Rittm.**, Tragh. Pulverstr. 5a 3 04 45

**Selbstfahrer-Autovermietung** H. G. Schmidt, Burgstraße 1-2 3 61 52

**Selbstfahrer Union G.m.b.H.**, Betrieb Königsberg, General-Litzmann-Str. 43a, Vermietung von Autos z. Selbstfahren 2 34 90

**Selenz, Hermann**, Viehagentr., Pasanenstr. 18 4 39 74

**Selge, Edgar**, Dr., Erster Staats-anwalt, Ziehnpl. 3 2 13 04

**Sellger, Staatsanwaltschaftsrat**, Hintertragheim 5 3 57 45

**Seligmann, Berta**, Ing.-Witwe, Gerhardsstraße 10, pt. 2 45 68

**Selignow, Alfred**, Vertr. in Eisenw., Neue Damng. 28 4 40 88

**Sell, Albert**, Direktor, Vogelweide 5, III 2 05 24

**Sell, Ernst**, + Kaufm., Wohn. Steindamm 177, I (3 37 94)

**Sell, Leo**, Gartenbaubetrieb, Schönfließ 4 38 81

**Sellien, Helmut**, Dr., Hufenallee 27, II 2 06 63

**Selzer, Alma**, Meierei-Erzeugnisse, Steinmetzstr. 28 2 11 83

**Sembries, Erich**, Kolonialw. u. Delikatessen, Granzer Allee 74d 3 27 26

**Semeran, A.**, Waren-Großhdlg., Klapperwiese 17 4 18 92

**Semkat, C. G.**, Malermstr., Gen.-Litzmann-Str. 94a 2 21 96

**Semmelroggen**, Oberlandes-gerichtsrat, Lawskn. Straße 1053 2 01 80

**Sempi, Otto**, Vers.-Insp., Hagenstraße 65 2 05 28

**Sender, Edwin**, Hauptmann, Wrangelstr. 49 3 89 03

**Sender, Emil**, + Restaurateur, Steind. Wall 5a 3 19 00

**Sendner, Bernhard**, Fachgesch. f. Haus- u. Küchengeräte, Kneiph. Langgasse 57 3 94 92  
Wg. Hohenzollernstr. 4 (3 94 92)

**Senf, Artur**, Malereibetrieb, Senf, Frida, Schönheitspflege, Maa-seg., Wilhelmstr. 12, II 3 30 09

**Senff, C.**, Zigarrren- u. Tabakwaren-Großhandlung, Lönssgr. 3 21 08

**Senff, Emil**, Zigarrren-Großhdlg., Otto-Reinke-Str. 12 3 64 46

**Senger, + Postrat**, Dipl.-Ing., Wohn. Jensenstr. 7 2 46 46

**Senger, Otto**, + Farbengroßhandel u. Vertretg. d. Lackfabr. Spies, Hecker & Co., Rudauer Weg 44 2 52 33

**Sengorski, Paul**, Milch- u. Lebensmittelschäft, Althroßgärtner Predigerstraße 2e 3 84 15

**Senius, Erna**, Schauspielerin, Albrechtstr. 2, I 2 37 54

**Senst, Max**, I. Fa. Paul Senst, Wohn. Landhofmeisterstraße 2 3 14 70

**Senst, Oskar**, Kfm., Nicoloviusstraße 7 2 03 24

**Senst, Paul**, Möbel- u. Polsterw., Alst. Bergstr. 38-40 3 31 47

**Seraphim, Oberst a. D.**, Luisenböh 7, II 2 21 06

**Seraphim, Richard**, Dr. jur., Rechtsanwalt a. Notar, Büro o. Wohn. Steind. 9 b, II 3 54 73

**Sergeols, Eberhard**, Hammerweg 20 2 18 59

**Serger, Hans**, Kfm., v.-Brandt-Allee 7a 2 35 41

**Serowy, Hans**, Oberinspekt. Dt. Ring, Hans-Sagan-Straße 62 2 48 05

**Serwill, Albert**, Dorotheenstr. 8 3 09 05

**Serwill, Luise**, Feinkost u. Lebensmittel, Richardstraße 5 2 03 98

**Sett, Erwin**, Dr. med., Facharzt f. innere Krankheiten, Gaumnstleit. d. Amis f. Volksgesundheit (Gaumnst des NS-D. Aerztbundes), Vogelweide 11 2 29 89  
Sprechst. Vogelweide 4 (2 29 89)  
Klinik, + Vogelweide 4 2 24 77

**Settگاه, Ewald**, Forstmeister i. R., Schindkopstr. 2, I 3 30 35

**Seyda, J.**, Baugesch. f. Hoch-u. Tiefbau, Wohnungsbau u. landw. Baut., Vorst. Langg. 115 4 17 48

**Seydler, Richard**, Landwirt, Kronprinzenstr. 17 2 54 44

**Seyfart-Molkenbühr, Wally**, Lichtbildnerin, Schindkopstr. 16, II 2 15 20

**Seyfarth, Lydia**, Lebensmittel u. Milchverkauf, Am Ausfalltor 1 3 65 45

**Seyfart, Friedrich**, + Dipl.-Kaufm., Liebigstr. 1 2 12 02

**Shadlorth, Wm., & Co.**, G. m. b. H., + Nürnberg, Auslieferungslager, Schützenstr. 19 3 14 90

**Shell, + s. Rhenania-Ossag**, Mineralölwerke-A.-G., Zweiguiedlerlass, Königsberg Pr. Hindenburgstr. 9

**Shell Großtankstelle**, + Hindenburgstraße 9, Abschmier- u. Waschkdienst, Inh. Werner Eggert 2 08 23

**Shell Großtankstelle**, Rogbärt. Markt, Verwalt. Kurt Herrmann 3 18 82

**Schwerendt wäscht!** Ruf 240 36

- Sidol-Werke, Siegel & Co.,** + Köln-Braunsfeld, chem. Fabrik, Verkaufsstelle Kbg., Pr., Awei-der Allee 66-68 4 48 23
- Siebel, Dr.,** Oberregierungs- und veterinär, Hufenallee 39, I, Gartenhaus 2 36 96
- Siebel, Julius,** + Generalvertr. der Valvolina-Oel-Ges. m. b. H., Hamburg, Cranzer Allee 22 3 27 72
- Siebenhaar, Otto,** Baumeister, Goethestraße 23 2 23 90
- Siebert & Wessel, G. m. b. H.,** Textilwaren-Großhandel, Bekleidungsindustrie, Klapperviese 10 4 13 32  
Plan- u. Sackfabr. 4 13 30
- Siebert, Anna,** Marzipan- und Konfitürenhandl., Hindenburgstraße 72 2 17 67
- Siebert, Erich,** + Glaserstr., Vorst. Langg. 59 (4 06 65)
- Siebert, Erwin,** + Leiter d. Fa. Acla A.-G., Hindenburgstraße 23 (4 14 42)
- Siebert, Gebrüder,** Manufaktur- und Modewaren, Altstadt, Langgasse 30-32 \* 3 43 46  
Nach Geschäftsschluss:  
Garage (3 62 71)  
Prov. Sonnenburg + 3 51 80
- Siebert, Gertrud,** Goltzallee 28b 2 18 26
- Siebert, Heinz,** + Mohren-Drogerie, Kniprodestraße 9-11 3 18 85
- Siebert, Helene,** Frau, Damen-Modesalon, Tragh. Pulverstraße Nr. 5a, III 3 05 95
- Siebert, Käthe,** Frau, + Klinik-Inhaberin, Tragh. Pulverstr. 30 3 23 17
- Siebert, Louis,** Fabr. f. Fleisch- u. Wurstw., Vorst. Langg. 102 4 11 65
- Siebert, Louis,** Grundbesitzer, Tragh. Pulverstr. 21 3 07 51
- Siebert, O. Walter,** Weißgerberstraße 2, Großglaserie, Glaschldg., Schaufensterglas, Glaschleiferei, Spiegelfabr., Kirchenfenster-, Firmenschilder, Neon-Lichtbau, Autoglaserie \* 3 11 01 u. 3 66 44  
Wohn. Pass. Roßg. (3 11 01)
- Siebert, Paul,** Reisevertr. d. Honkel & Cie. A.-G., Düsseldorf, Selkstraße 10 4 13 19
- Siebert, Richard,** Beydrifter Weg 20 2 49 88
- Siebert, Robert,** + Glasereibetrieb, Schleiferei, Autoscheiben, Glaschldg., Metallbochstab-, Glas-Firmenschilder, Neon-Lichtbau, Vorst. Langgasse 59 4 06 65
- Siebert, Rudolf,** + Inh. d. Fa. O. Anhub. Körteallee 31 (3 16 66)
- Siebert, Theodor,** Dr. med., Arzt (3/2-10, 15/2-17), Hermannallee 17. pt. 2 09 97
- Siebrandt, Paul,** Bier- u. Frühlingsstunde, Wein- u. Zigarren-bdgl., Mitteltragh. 26 3 32 23
- Siebrandt, Walter,** Töpferstr., Wohn. u. Kontor Rippenstr. 11 3 38 08
- Siechen,** Restaurant, + Inh. Walter Baukat, Vorst. Langg. 94 4 36 44
- Siechenhaus,** + Waisenhaus-platz 7a 3 11 27
- Siede, Carl, G. m. b. H.,** + Röhren-, Eisen- u. Eisenwaren-großhdgl., Kontor: Reifschläger-str. 41, Lager: Vogelgasse 1/2; Geschäftszeit 7 1/2-16 1/2 Uhr \* 3 45 71
- Siedersleben, W., & Co.,** + Bernburg, Maschinenfabr., Viktoriastr. 9 (4 42 21), (4 44 21)
- Siedler, Erich,** Lawsker Allee 99 2 28 91
- Siedler, Ernst,** Maschinenbau, Hafensstraße 4 04 60
- Sieiert, Curt,** Kaufm., Radio-Elektro-Bdgl., Vorst. Langg. 122 4 22 44
- Siegel u. Co.,** + siehe Sidol-Werke Siegel u. Co.
- Siegel, Alfons,** + Dr., Prediger, Theaterstraße 1 2 51 77
- Siegel, Karl,** + Obering., Prok. d. Hoch- u. Tiefbau-Gesellschaft, Inh. Gebr. Schmarsel, Julchen-thal 8 2 01 03
- Siegert, Elise,** Lehrerin, Harden-bergsstraße 24 2 25 04
- Siegert, Georg,** Direktor der Königsberger Verlagsanstalt, G. m. b. H., Vorderroßgarten 13 (3 78 03)
- Siegert, Kurt,** + Prokurist, Hammerweg 26 (3 73 75)
- Siegfried-Drogerie,** Inh. Grete Lowski, Luisenallee 45 2 26 80
- Siegfried, Frida,** Studienrätin, Lawsker Allee 21 2 48 87
- Siegfried, Georg,** früher Koll-keim, Höhenzollernstraße 3, III 3 03 76
- Siegfried, F.,** Spezialarzt f. Haut- u. Geschlechtskrankh. 10 1/2-13 1/2, 16 1/2-18 1/2, Kantstr. 8 3 50 38
- Siegfried, Walter,** Landmaschi- nen, Prinzenstr. 1, III 3 33 14
- Siegler, Alfred,** + Sportartikel, Weißgerberstr. 23 3 20 69
- Siegmund, Bruno u. Gustav,** elektr. Licht- und Kraftanlagen, Geschäftsstelle Schönbergerstr. 16 (4 44 75)  
Wohn. Vorderlomme 33-34 4 44 75
- Siegmund, Carl,** Zigarren- und Zigarett-, Großhdgl. u. Kleinhdgl., Vorst. Langgasse 7 4 47 76
- Siegmund, Hans,** Tapeziererstr. u. Dekorateur, Steind. Wall 2 3 89 09
- Siegmund, Kurt,** Kraftw.-Fabr., Hoyerbeckstr. 20 3 16 07
- Siegmund, Otto,** + Inh. d. Fa. J. Steinger Nachf., Sackheim Nr. 126-127 3 31 84
- Siegmund, Walter,** Glas-, Porzellan- u. Steingutbdgl., Mittel-tragh. 21 3 88 94
- Sieh, Maria,** Frau, Kesselstr. 3 13 43
- Sieh, Walter,** Reisender der Salamander A.-G., Bachstraße 1 2 10 43
- Siehr, Ernst, Dr. h. c.,** Justiz- rat, Siehr, Ernst, Dr., Rechts- anwältin u. Notare, Kneiph. Lang- gasse 21 3 88 52  
Wohn. Rechtsanw. Dr. Siehr, Holländerbaumstr. 8 (3 88 52)
- Siehr, Ernst, Dr. h. c.,** Justiz- rat, Wallring 8 3 81 98
- Siehr, Käthe,** Frau, Henschstr. Nr. 18. I 3 26 90
- Sielmann, Adolf,** + Kaufmann, Goethestraße 5a 2 27 34
- Sielmann, Franz,** Handelsver- treter, Tragh. Pulverstraße 21 3 37 89
- Sielmann, Otto Ad.,** Feldbahn-, Bagger, Maschinen, Werkzeuge, Wülfel-Transmissionen, Magister- str. 65-66 3 64 88, 3 33 60  
Nach Geschäftsschl. + 2 27 34
- Sielmann, Paul,** + Dr., Bau- stoffe für Hoch- und Tiefbau, Butterberg 14 \* 3 30 21  
Ferngespräche 3 30 22  
Wohn. Goltzallee 17a (3 30 22)
- Sielmann, Paul,** + Dr., Elektro- und Radio-Großhandl., Butter- berg 14 \* 3 30 21  
Ferngespräche 3 30 22  
Wohn. Goltzallee 17a (3 30 22)
- Sieloff, Erich,** Bedarfsartikel für Hotel und Gastwirtschaft, Yorkstr. 50, Hofgeb. 3 61 91
- Sieloff, Herberl,** Klaviertechn., Stimmen u. Reparaturen, Luther- straße 10. I 3 20 07
- Sieloff, Horst,** Klavier- u. Harmoniumtechniker, Reparatur- Werkstätte, Stimmen, Polieren, Modernisieren. Dem Fernspre- chauftragsdienst angeschlossen, Zie- gelstraße 7 3 85 79
- Sieloff, Werner,** akad. Maler, Hinterroßgarten 24. I 3 09 98
- Siemens, Kfm. Prokurist d. Ost- preußenwerk A.-G.,** Richterstr. 25 2 53 12
- Siemens Bauunion G. m. b. H.,** Zweigniederl. Königsberg, Pr., Brückenstraße 4 4 33 34
- Siemens & Halske, A.-G.,** + Techn. Büro Königsberg, Pr., Mit- teltragh. 39 (Siemenshaus) \* 3 45 11
- Nach Dienstschluss sind zu er- reichen:  
Techn. Büro u. Montage-Abteilg. (3 02 66)  
Rundfunk-Abteilung (3 02 61)  
Privatanschlüsse  
a) Dir. Kühne 2 35 45  
b) Dir. Datterer 2 15 49  
c) Schröder, Bevollmächtigter 3 60 47  
d) Beemelmans, Dipl.-Kfm. 2 11 41  
e) Fabian, Kaufm., Mietabtlg. 2 00 43  
f) Arndt, Montage-Ing. 3 28 04  
Fernsprech-Störungsmeldestelle (für a. n. Dienstschluss), Pahlke, Revisionsleiter 4 37 78
- Siemens-Reiniger-Werke, A.-G.,** + Geschäftsstelle Königs- berg, Pr., Theaterstr. 3, u. Den- tal-Abt., Schloßstr. 3 3 78 78  
Nach Geschäftsschluss: Privat- anschluss Über-Ing. Nüvemann (3 78 78)
- Siemens-Schuckert-Werke, A.-G.,** + Zweigniederl. Königs- berg, Pr., Mitteltragh. 39 (Siemens- haus), Werkstatt Gen.-Litz- mann-Str. 102 \* 3 45 11  
Nach Dienstschluss sind zu er- reichen:  
Schröder, Abteilg. Kleinfabrikate (3 02 63)  
Chauffeur (3 02 64)  
Privatanschlüsse  
Dir. Datterer 2 15 49  
Direktor Baumgarten 12 26  
Beemelmans, Dipl.-Kfm. 2 11 41  
Schröder, Bevollmächt. 3 60 47
- Siemering, Helene,** + Kfm. Privatschule Woywod 3 28 51
- Siemering, Lisa,** Lehrerin, Luisenallee 8 2 31 76
- Siemonell, Arthur,** Malerstr., Unterhaberberg 83 4 16 43
- Siemonell, E.,** Kolonialwaren u. Milchverh., Bachstr. 3 2 53 28
- Siemund, Paul,** Kolonialwaren Butter u. Käse, Hagenstr. 80 2 36 31
- Sieroks, Otto,** Kürschnerstr., Mitteltragh. 48. II 3 82 89
- Sieß, G.,** Oberstleutnant, Law- sker Allee 16 2 23 74
- Sievers, Waldemar,** + Kfm., Oberlaak 21a, s. Auto-Anruf u. Garagen (3 22 22)  
Garagen u. Tankstellen Lizenz- grabenstraße 3 \* 3 22 22
- Sihl-Pumpen,** + s. Eberhard Goretzky \* 4 39 51
- Silberberg, Alfred,** Hoffmann- straße 17 4 52 93
- Silberberg's Erben,** Ponarth Textilwaren aller Art, Schuhe, Brandenburger Str. 13 4 37 91
- „Silosia“,** Kommanditges. Scheffel & Co., Kohlen- u. Mineralölgrö- ßhdgl., Kohlen, Braunk.-Briketts, Koks, Maschin-, Auto- u. techn. Öle u. Fette, Kontor Steind. 170 (Geschäftsstr. 8-19) \* 3 15 45  
Nach Geschäftsschluss Inh. Kfm. Reinh. Scheffel, + Kurstr. 7 2 11 35
- Sittmann, Bruno, Dr.,** Dipl.-Kfm., öffentl. best. Wirtschaftsprüfer, Brahmstr. 44. III 2 09 64
- Simuth, Fritz,** Kaufm., Altroßg. Predigerstr. 28. I 3 24 69
- Simon-Grabe,** + Konkursver- waltung, Steind. 3 3 60 23
- Simon, Charlotte,** Techn. Assi- stentin, Hagenstr. 63 2 18 35
- Simon, Emil,** Polsterwerkstätte, Sackheim 116 3 89 23
- Simon, Friedrich,** Fachgesch. I. Gaststättenrichtungen, Altst. Langgasse 38. I 3 63 53
- Simon, Georg,** Bezirksdirektor, Herzog-Albrecht-Pl. 8 3 00 05
- Simon, Gustav,** + Maschinen- baumeister u. Autovermietung, Prinzenstr. 20 3 03 01
- Simon, Gustav, Dr. jur.,** Ver- waltungsgerichtsdirektor, u. D., Nachtigallensteig 25, II 3 17 70
- Simon, Helene,** + Fran. geb. Bieske, Witwa, Rentiere, Vogel- weide 6 2 12 75
- Simon, Martha,** Niederlage von Tengelmanns Kaffee-Gesch., Beet- hovenstraße 52 2 02 58
- Simon, Max,** Autoreparaturwerk- stätte, Holländerbaumstr. 11a, Hof (4 39 02)  
Wohn. Vorst. Langgasse 33, II 4 39 02
- Simon, Vally,** Fran., staatl. gepr. Dentistin (9-13 u. 15-18, außer Sonnabend nachm.), Gen.-Litz- mann-Str. 110 2 14 21
- Simon, Walter,** + Autovermie- tung, Altroßg. Kirchenstr. 8-9 3 16 04
- Simon, Walter, Dr.,** Residenz- straße 9 2 27 10
- Simon, Walter,** Fregattenkapitän a. D., Hindenburgstraße 30. pt. 40 25 40
- Simon, Willy,** + Autofuhrbetrieb, Luisenallee 45 2 36 87
- Simonell, Fritz,** Lebensmittel-, Milchgeschäft, Oberhaberberg 25 4 13 20
- Simonell, Hans,** Oberpostsek- r. u. Hausbesitzer, Lobeckstr. 1 3 52 90
- Simonson, Arthur,** Steueramt- mann, Stobäusstr. 7. pt. 2 01 20
- Simsky, Carl,** Stahlwaren, Schleiferei mit elektr. Betrieb, Steindamm 83 3 14 72
- Simschun, Lina,** Schnüring- straße 22. I 4 48 92
- Simon, Hermann,** Fuhrhalter, Schönfleber Allee 62 4 42 36
- Singelmann, Br. +** 2 06 40
- Singer, Nähmaschinen- Aktiengesellschaft,** Verwaltungsbüro I. Ostpreußen u. Danzig, Kantstr. 10b  
Geschäftsstelle Königsberg-Stadt, Kaiser-Wilhelm-Platz  
Geschäftsstelle Königsberg-Land, Kantstr. 10b  
Zentrallager, Neuroßg. Kirchen- berg 1a 3 72 84, 3 79 97  
Industrie-Abteilung, Altst. Lang- gasse 35-36 3 64 51
- Sinnecker, Oskar,** Getreide-, Saat- u. Futtermittel-Großhdgl., Kneiph. Langgasse 46-47 3 22 25, 3 22 26  
Wohn. Markgrafenstr. 3 2 35 76
- Sinnhuber, Elise,** Hintertragh. heim 11 3 26 40
- Sipl, Ernst,** Landwirt I. R., Brahmstraße 40 2 14 69
- Sippel, Willi, Dr.,** Zahnarzt, Französ. Straße 2, I 3 86 66
- Sippenforschung,** + F. Grund- wald, Theaterstr. 9 3 26 45
- Sipple, Franz,** + Vertreter d. Fa. Karl Tuschy & Co., Am Anstaltor 42 3 83 75
- Sittmann, v.,** Landw., Sachverst. I. Reichsnährst. u. d. Deutsch. Rechtsfront, Henschestr. 12, pt. 3 88 08
- Sivertsen Dagfinn, B.,** Kgl. Norweg. Konsul u. Lloyds- Agent, Julchen-thal 8 2 03 94
- SKI-Club Königsberg** Pr. u. v., + Geschäftsst. Gräbe u. Franz, Paradeplatz 6 \* 3 42 31
- SKI- u. Faltboot-Siegler,** + Weißgerberstr. 23 3 20 69
- Skibba-Anhubl, Dr. med.,** Aerztin (11-13, 15-16 1/2, anB. Mittwoch u. Sonnabend), General-Litzmann- Straße 28. I 2 05 59
- Skierlo, Anton,** + Oberinspek- tor, d. Allianz u. Stuttgarter Verein, Siedl. Hammerweg, Str. 1050 2 02 93
- Skoczek, L.,** + Münzstr. 24a 3 73 33
- Skoepnell, Richard,** Handels- vertreter, Kaiserstraße 46a 4 59 16
- Skopnik, Kurt,** + Gen.-Agt., Nordsternversicherungen, Beetho- venstraße 14 2 23 88  
Falls ohne Antwort 2 34 20
- Skopp, Artur,** Hüte, Mützen, Herrenart., Höckerstr. 19 3 74 87
- Skopp, Georg,** Kürschnerstr., Pelwaren, Schmiedestraße 2-3 3 53 87
- Skopp, Helmuth,** Kolonialwar., Feinkost, Wild, Geflügel, Balow- straße 33 3 74 39
- Skopp, W.,** Kantine N. 41, Kalt- hof, Pionierstr. 12 3 69 55
- Skorpel, F.,** Bäckermeister, Sackheim 130 3 89 05
- Skott, Alexander,** + Lachierer- meister, Awei-der Allee 97 (3 24 07)
- Skott, Anna,** Lebensmittelgeschäft einschl. Brennmaterialien, Hoch- meisterstr. 25 4 19 23
- Skott, Fritz,** Milch, Butter, Käse, Kolonialw., Am Landgraben 2 2 25 83
- Skottky, Margareta,** Papier- u. Zeichenutensilienhdgl., Wran- gelstraße 24 3 52 09
- Skowronnek, Herm.,** Schneider- mstr., Straße d. SA 81 3 17 24
- Skrey, Heinz Hermann,** Rund- funksprecher, Mitteltragh. 34 3 52 19
- Skrey, Paul,** Ingenieur, Steind- damm 179. I 3 23 14
- Skroblin, August, senior,** Stein- setzstr., Straßen- u. Wegebau- gesch., Hagenstr. 57 2 34 16
- Skroblin, Ernst,** Steinsetzstr., Straßenbau, Lawsker, Str. 1059 2 34 29
- Skrodzki & Herold,** Großhdgl. f. Weine u. Spirituosen (Ge- schäftszeit 8-16, Sonnabend 8 bis 13 Uhr), Unterhaberberg, 32-33 4 37 95
- Skrodzki, C.,** Sas.- u. Möbel- Tischlerei, Ladeneinrichtung., Steindamm 13-15 3 15 19
- Skrodzki, Herbert, Kfm.,** Ra- dauer Weg 5 2 39 56
- Skrodzki, Margareta,** Studien- direktoria I. K., Lawsker Allee 39 2 06 53
- Skroon, Emil,** Mittelschullehrer a. D. Hoyerbeckstraße 23. I 3 03 70
- Skroon, Hans,** + Inh. d. Fa. Carl Georges 4 32 71
- Skroon, O. R. E.,** Weine, Spiritu- osen u. Tabakw., Unterhaber- berg 17 4 40 63
- Skroon, Robert,** Einzelhandel und Versandgeschäft, Franzos. Straße 19-20 3 06 34
- Skrotzky, Gust.,** Bau- u. Mö- belbelieferer, Ladeneinrichtung, Flottwellstraße 10 2 02 97  
Wohn.: Flottwellstraße 9 (2 02 97)
- Skwarra, Elisabeth, Dr.,** Stu- dienrätin, Mozartstr. 10, II 2 47 72
- Skwarra, Frieda,** + Apothe- ker, Steindamm 114 3 05 71
- Slama, Bohumil,** Bildhauer u. Steinmetzgesch., Goltzallee 27 2 20 46
- Zweiggesch. Cranzer Allee 119 3 86 08
- Slawig, Hauptmann,** Richtofen- straße 23 3 01 26
- Slawski, Erich, Kfm.,** Hagen- straße 10a 2 32 09
- Slomke, Eduard,** Kantinenple- ker, Cranzer Allee 150 3 11 06
- Smacka, Alfred,** + Inh. d. Fa. Hollando, Königstr. 21 3 55 58  
Wohn. Hufenallee 20 2 26 73
- Smacka, Liesbeth, Frau,** We- berstraße 2 2 22 07
- Smacka, Willy,** Bäckermeister, Unterlaak 5-6 3 72 92
- Smaka, Otto, Kfm. I. Fa. Ad. Schwarz Nachf.,** Am Landgraben Nr. 2, III 2 36 69
- Smaka, Otto,** Kolonialw., Deli- katessen, Brandenburger Straße Nr. 32 4 07 74
- Smelkus, Fritz,** Herzog-Albrecht- Allee 13 3 29 12
- Smollich, Walter,** Bäckermstr., Brandenburger Str. 17 4 09 02
- Smollich, Kaufmann, Kantine II, Ballioth 2 48 80**
- Smorowski, Edmund,** Frie- ser, Am Fließ 13 3 12 69

Vereinigte Dampfwäscherei wäscht gut und billig · Tel. 220 21

Vereinigte Dampfwäscherei wäscht mit feinsten Seifenflocken · Tel. 220 21

**Sobczynski, E.**, + Makulaturzentrale, Zimmerstr. 9 3 85 34  
**Sobotka, S.**, Flottwellstr. 22b 2 31 12  
**Sobotka, Emil**, Kohlenhandlg., Liep. Südetenlandweg 8-10 3 08 22  
**Sodan, Alfred**, Major a. D., Walterstr. 2 2 38 48  
**Soditt, Fritz**, Tischlermeister, Werkstatt, Löben, Schlachthofgasse 1a. 1 3 26 09  
**Söckneck, E.**, Generalagent, Allianz u. Stuttgarter Lebensversicherungsbank, Am Stadtgarten 79 2 31 20  
**Sohn, Franz**, Fleischermeister, Schützenstr. 10 3 14 84  
**Sohn, Paul**, Gaubeauftragter d. Reichssportführers, Gaführer f. d. Deutschen Reichsbundes für Leibesübungen, Maltesserstraße 5 2 03 32  
**Sokolles, August**, Bäckermeister, Tragh. Mühlenstr. 30 3 35 18  
**Sokolowski, Emil**, Makler für Grundbesitz u. Ladengeschäfte, Weißgerberstr. 21, II 3 87 87  
**Soldan, Dr. G. m. b. H.**, Nürnberg, + Gen.-Vertretung u. Auslieferungslager Nittert Ubben Sebens, Kai 12 3 31 14  
**Soldat, Ernst**, + Hindenburgstraße 51c 2 11 23  
**Soldat, Margarete**, geb. Wilke, Schreibmasch., Vervielfältigungsbüro, Steind. 93, I 3 22 95  
**Solidus-Schuh**, Spezialhaus für Sport- u. Bequemenschuhe, Gr. Schloßteichstr. 3 3 25 87  
**Sollenski, Richard**, + Möbelhaus, Vorst. Langg. 64 4 23 89  
**Solly, Dietrich**, Lastautofuhrbetrieb, Viehmarkt 20 4 52 89  
**Sommer, Ing.**, KWS., E. W. Stromleitungsinst., Horst-Wessel-Straße 55 4 44 01  
**Sommer, Pfarrer i. R.**, Schrötterstraße 22, II 2 54 23  
**Sommer, Clara**, Arztwitwe, Sommer, Margarete, Mittelschullehrerin, Straußstr. 5 2 25 31  
**Sommer, Gertrud**, Straußstr. Nr. 2, III 2 33 88  
**Sommer, Hans**, + Dipl.-Ing., Körteallee 49 2 24 72  
**Sommer, Wanda**, Hebamme, Sternwartstraße 13 3 36 03  
**Sommer, Wilh.**, Bauklemperer u. Installationsgesch., Kanal-, Gas-, Wasser- u. elektr. Anlagen, Mittelanger 25 3 38 45  
**Sommeran, Franz**, Bäckermeister, Hippelstraße 12 4 11 37  
**Sommerfeld, Bruno**, Kolonialw. u. Feinkost, Schindekopstr. 28 2 52 14  
**Sommerfeld's Restaurant u. Bierstuben**, Oberhaberberg 6 4 45 47  
**Sommerlen, + Mitteltragh.** 35 3 21 72  
**Sommerschuh, Willy**, + Ing., Mitinh. d. Fa. Lingen & Co., Lawsker Allee 61 2 13 90  
**Sondershausen, Curt**, Angestellter, Hans-Sagan-Str. 19a, I 2 34 67  
**Sonnabend, Fritz**, Klempner u. Installationsgesch., Barbarastraße 126 4 02 64  
**Sonnabend, Paul**, Bier- u. Likörstuben, Sackb. 107 3 57 94  
**Sonnabend, Walther**, + Dipl.-Kfm., Devauer Straße 10 3 54 21  
**Sonnenberg, Ewald**, Friseurmeister, Oberhaberberg 6a u. Vorst. Langgasse 123 4 10 37  
**Sonnenberg, Oskar**, Schneidermeister, Maßschneiderei, Stiftsstraße 5 3 04 59  
**Sonnenberg, Otto**, Leutn. a. D., Claabstraße 1, I 2 54 55

**Sonnenberg, Robert**, Baugesch., Neuer Graben 24 3 29 85  
**Sonnenborn, Georg**, Kaufmann, Schrötterstr. 6 2 52 12  
**Sonnenburg, Karl Werner**, Kaufmann, Wallenrodstraße 51 3 51 80  
**Sonnenstuhl, Irmg.**, + s. u. Schreib- u. Vervielfältigungsbüro  
**Sonnenstheil, Heinz**, Vertr. d. Fa. Deutsche Textil A.-G., Berlin O2, Lawskew, Str. 1058 2 23 85  
**Sonntag, Wilhelm**, Sonntags Weinst., Kaiserstr. 3a (4 13 80) Wohn. Knochenstr. 19 4 13 80  
**Sorge, E.**, Dipl.-Ing., Reg.-Baumstr., Architekt, Sachverständig, f. alle Hochbauangelegenheiten, Schanhorststr. 5, I 2 18 32  
**Spandöck u. Wenk**, + Kolonialw. u. Delikatessen, Schiefer Berg 18 3 02 56 Wohn. Hermannallee 26 2 26 17  
**Spandöck, E.**, Kfm., Kolonialw. u. Delikatessen, Straße d. SA 18a 3 83 59  
**Spandöck, Karl**, Kolonialwaren u. Delikatessen, Oberhaberberg 37 4 31 53  
**Spanschger Garten**, + Roselle, Paradeplatz 11 3 51 82 Wohn. Henschestr. 18 (3 51 82)  
**Spanisches Konsulat**, + Königsberg, Pr., Vorst. Langgasse Nr. 83-84 \* 4 61 21  
**Spankowski, Johann**, + Inh. d. Fa. Kbrger Drahtzaungesellschaft, Spankowski & Co., Hoffmannstraße 2 (4 02 91)  
**Sparkasse d. Landesbank d. Provinz Ostpreußen**, + Kneiph. Langg. 1-4, Für Ortsgespräche \* 3 40 55 Für Ferngespräche \* 3 10 45 Nebenstelle: Straße der SA 28-31 (Landeshaus) 3 91 10  
**Sparkasse d. Landkreises Königsberg, Pr.**, + Hauptstelle Straße der SA 55 3 08 85, 3 08 84 Hauptzweigstelle C, Schönlieb-Seligendorf, Neuen Dorf, Str. 22 4 01 47 Zweigstelle Steind. 19 3 59 10 Zweigstelle Neubausen-Tiergarten, Neubausen 208 (üb. Fernamt).  
**Sparkasse, + s. Stadtsparkasse**  
**Sparkassen- u. Giroverband**, + s. Ostpr. Sparkassen u. Giroverband  
**„Spaten-Bräu“**, + Inh. Richard Rebse, Kneiph. Langgasse 19 3 87 14, 3 10 80  
**Specht, Hilmar**, Tiefbauunternehmer f. Eisenbahn-, Straßen-, Beton- und Eisenbetonbauten, Lawsker Allee 80 2 06 71  
**Speer, F.**, Wasch- u. Plätt-Anstalt, Sattlergasse 10 4 49 03  
**Speisehaus Neptun**, Vorderroßgarten 40 3 13 94  
**Speisehaus „Zur guten Küche“**, Inh. Paul Meyhoefer, Steindamm 3 3 05 47  
**Spelser, W.**, + Maschinenfabrik, Göppingen (Württembg.) (Allesbäckler, Silohäckler), Anruf u. Curt Kreuztzbler, Verkaufsbüro 2 03 68  
**Spengler, Martha**, + Opel-Genera-vertretung, Schindekopbrücke  
 Zentrale verbindet: Verkaufslitung Buchhaltung Kasse Tankstelle Teile u. Zubehör Laden \* 3 54 61 Reparaturwerk I Kundendienst Laden, Steindamm 8 Reparaturwerk II, Schönfließer Allee 14-16 aur 4 54 60

**Spengler, Martin**, Wohn. Kastanienallee 53 2 31 84  
**Sperber, Benno**, + Bankvertretungen, Steindamm 21-23 (3 13 51)  
**Sperber, Otto**, + Inh. Ernst Podlech u. Hans Stieren, Agt.-Gesch., Hoffmannstr. 4 4 01 79  
**Sperling, Ludwig**, Dr. phil., Ortsgruppenführ. d. RLB, Gustloffstraße 43 2 31 48  
**Sperling, Walter**, Elektro-Vertretung, Künckelstr. 18 2 26 05  
**Sperner, Emanuel**, Dr., Univ.-Prof., Wallenrodstr. 3b 3 60 77  
**Sperholz-Hempel**, + Oskar Hempel, Lizenzgrabenstr. 24 Für Ortsgespräche 3 36 25 Für Ferngespräche 3 36 82  
**Speyer & Grund G. m. b. H.**, Berlin-Weißensee, + Zweigniederl. Königsberg (Pr), Klapperwiese 7 4 10 66  
**Spezialgeschäft für Kinderwagen, Meta Kahl**, + Roggärtner Markt 7-8 3 59 84  
**Spicker, Alex**, Kfm., Saatenhdlg., Knochenstr. 57 4 55 01  
**Spicker, Emil**, Papier- u. Papp-Agt., Hardenbergstr. 24 2 09 91  
**Spicker, Louis**, Goltzallee 23 2 15 10  
**Spleck, Herbert**, Heidemannastraße 15 3 50 46  
**Spielkarten**, + s. Vereinigte Altenburger u. Strauslunder  
**Spielmann, Gertrud**, Frau, Leihbücherei Buchhandlg., Bürobedarf, Weidend. 37 4 42 33  
**Spies, Becker & Co.**, + Köhler Raderthal Auslieferungslager, Rudauer Weg 44 2 52 33  
**Spieshöfer, Fritz**, Maschinenbaumeister, Reparaturwerkstatt f. Kraftfabzeuge u. Landmaschinen aller Art, Jerusalem, Siedlung 4 06 42  
**Spieß, Carl**, Bücherrevisor, Steuerberater u. Grundstücksverwalter, Prinzenstraße 17 3 87 73  
**Spieß, Lotte**, Frau, Hebamme, Sackheim 95 3 28 26  
**Spieß, Werner**, staatl. gepr. Dentist, Schmiedestr. 1 3 62 81  
**Spieshöfer, Else**, + Reinigungs-material, Oele, + Fette, Steruwarstraße 11 3 84 30  
**Spill, Hedwig**, Meierei, Jägerhof 4 3 78 85  
**Spindler, A.-G.**, + Berlin, Agt. b. Sudau & Rhode, Tragh. Kirchenstraße 42 über 3 89 50  
**Spindler, W., A.-G.**, + chem. Reinigungswas., Gen.-Litzmann-Straße 24 über 2 16 47  
**Sprla, Theodor**, Dr., Univ.-Prof., Cäcilienallee 15 3 64 82  
**Spirgatts, M., Nachtl.**, + Steindamm 56-58 Tragh. Kirchenstraße 53-55 \* 3 41 01  
 Zentrale verbindet mit folgenden Abteilungen: Haus- u. Küchengeräte Kleinnöbel, Kinderwagen Anstalts- u. Hotelbedarf Elektrische Kühlschränke Eisenwaren Werkzeuge Baubeschläge Oefen u. Herde Wiederverkauf Buchhaltung Hauptkasse Einkauf Expedition Geschäftsleitung Nach Geschäftsschluß: Wohn. Löhner 2 16 52  
**Spittelkrug, Friedrich Strauß**, Juditter Allee 98 2 08 82  
**Spitzar, Max**, Kaufmann, Am Ziegelhof 5 3 25 46  
**Spitzki, Heinz**, Gerichtsreferendar, Luisenallee 11 2 19 84

**Spodeck, Richard**, vorm. S. Blum, Uhrenfachgeschäft, Vorst. Langgasse 134 4 25 25  
**Spohd, Erich**, Bäckermeister, Herm.-Göring-Str. 132 3 50 78  
**Spohd, Richard**, Bäckermeister, Unterhaberberg 51 4 16 78  
**Spolwig, Emil**, Milchkurhaus Joditten, Kolonialw. n. Delikatessen-Hdlg., Hammerweg 127 2 46 70  
**Spolwig, Fritz**, Ostpr. Margarine-Großvertrieb, Viehmarkt 4, I 4 27 64  
**Sporthaus Th. Bach**, + Französische Str. 1 3 89 25  
**Sporthaus Ernst Grätias**, + Steindamm 9a 3 14 94  
**Sporthaus Hannemann**, + Kneiph. Langgasse 18 3 03 63  
**Sporthaus Siegle**, + Ski u. Faltboot, Weißgerberstr. 23 3 20 69  
**Sportplätze**, am Stadtgarten 2 23 12 Friedländer Tor 4 30 55  
**Sportstudentinnenheim**, BDM, König, Anneliese, Kneiph. Langgasse 37 3 85 43  
**Sportvereinigung Prussiasamland, e. V.**, Klubhaus n. Sportpl., Steffekstr. 29 2 35 15  
**„Sportwart“**, Ostpreußen, + Theaterstraße 11-12 \* 3 43 21  
 Sonntags ist d. Sportschriftl. zu erreichen auf 3 35 82  
**Sprengel, Amalie**, Blumenhdlg., Steindamm 37 3 69 29  
**Sprengel, Bruno**, Abteilungs-vorsteher, Laptauer Straße 10 2 49 91  
**Sprengel, Ernst**, Kfm., Steind. Wall 21 3 51 56  
**Sprengel, Fritz**, vereidigt n. öffentl. bestellt. Versteigerer, Schützenstr. 11 3 35 26  
**Sprengel, Gustav**, Fleisch- und Wurstgeschäft, Neuer Graben 1 3 10 95  
**Sprengel, Ottokar**, Claabstraße 2, I 2 28 74  
**Sprengel, Paul**, Kaufm., Insel Venedig 1 4 35 86  
**Sprengel, Walter**, Vertreter A. Druckenmüller Kbg. G. m. b. H., Sackb. Kirchenstr. 24a 3 74 85  
**Sprenger, Johanna**, Frau, Rathkestraße 9, II 2 06 10  
**Sprle, Herm.**, vorm. Carl Spohd, Lederwar.-Fabr., Steindamm 88-90 3 62 47  
**Sprngborn, Joachim**, Dr. jur., Rechtsanwält, Büro Magisterstraße 67-71 3 39 96 Wohn. Hammerweg 88 2 34 96  
**Springer, Ingenieur**, KWS, Abtl. KW, Schwalbenweg 7 2 33 17  
**Springer, Oberpostinspektor**, Stägemannstr. 86, I 2 14 48  
**Springer, Julius**, Dr. jur., Vizepräsident d. Oberlandesgerichts, Tauroggenstr. 7, I 3 36 74  
**Springer, Käthe**, Turnlehrerin u. Heilgymnastin, Brahmstr. 13, III 2 51 06  
**Springer, Kurt**, Schweinehdlg., Nasser Garten 54 4 47 41  
**Springer, Otto**, Kfm., Kolonialw. u. Meierei, Kl. Sandg. 7 4 59 80  
**Springwald, Hans**, + Bz.-Kommiss. b. d. Feuerversicherungsges., Ostpr., Gotschedpl. 2 2 19 08  
**Sprockhoff, O.**, Dr., Assistenzarzt, Burowstr. 3 3 31 01  
**Sprung, Meta**, Restauration, Hökerstraße 37 3 63 94  
**Sprung, Paul**, + Café n. Konditorei, Straße der SA 84 3 63 93  
**Sprung, Willy**, + Kraftfahrerdienst, Kurfürstend. 14 4 22 34  
**Sprunk, Adolf**, Klempnermeister, Bauklemperer, Installationsgesch., Löben. Langg. 30 3 10 14

**Spruth, Gustav**, Vieh-Agent, Sarkauer Straße 21 3 06 52  
**Spruth, Marinke**, Milch- und Lebensmittelhdlg., General-Litzmann-Straße 28b 2 50 61  
**„Spulchenfabrik“**, + s. unter Holzwarenfabrik, Kbg. G. m. b. H.  
**Spurfeld, Gustav & Co.**, Baugeschäft, Gartenstadt Schönfließ 78 4 43 29  
**Squar, B.**, Dir. d. Königsberger Lagerhaus A.-G., Goltzallee 8, pt. 2 34 46  
**Squar, Edith**, Fr., Papier- und Schreibwarenhdlg., Rogg. Markt (Groß-Tankstelle) 3 87 55  
**S.**, + siehe NSDAP  
  
**Staaamann, Adolf**, Bezirksdirektor, Büro, + Junkerstraße 6 3 19 28 Wohn. Sarkauer Str. 17 3 08 96  
**Staatl. Bernsteinmanufaktur**, s. Preußische Bergwerks- u. Hütten-Aktiengesellschaft, Zweigniederlassung Königsberg (Pr) \* 4 62 61  
**Staatliche Kreiskasse**, Kassenstunden werktags 8-12 Uhr, Straße der SA 65-67 3 54 26  
**Staatliche Lotterle-Einnahme Czbulinski**, + Vorst. Langgasse 116 4 41 92  
**Staatl. Lotterle-Einnahme Kuehn**, + Französ. Str. 14-16 3 32 35  
**Staatl. Preuß. Impfanstalt**, + Kollegenplatz 2 (3 15 25)  
**Staatliche Melsterateliers**, + d. bildenden Künste, + Ratshinden 40 Sekretariat und Kastellan 2 03 48 Prof. Kurt Frick, Leiter 2 25 33  
**Staatliche Volksbücherei-stelle** f. d. Reg.-Bez. Königsberg u. Gumbinnen, Gr. Dumpplatz 5a (3 02 68) Abt. Schülerbüchereien, + Schrötterstraße 39 2 22 94  
**Staatliches Gesundheitsamt** + des Landkreises Königsberg Pr., Kollegenplatz 2 3 15 25  
**Staatl. Veterinär-Untersuchungsamt**, + Dir. Ober-Vet.-Rat Dr. Pohl, Busollstr. 5 2 46 17, 2 46 18  
**Staats, Hermann**, Bauingenieur, Marienbergstr. 1 2 36 03  
**Staats- und Universitätsbibliothek**, + nur z. amlt. Gebrauch, Mitteltragh. 22 3 28 25  
**Staatsanwaltschaft**, + 2 41 31 s. auch Landgericht.  
**Staatsarchiv**, Adolf-Hitler-Str. Nr. 31 2 09 17  
**Staatshochbauamt I** (Schloßbauamt), + Ober-Baurat Gerlach, Schloßhof, Einq. 3 3 09 82  
**Staatshochbauamt I, Erweiterungsbau** des Tierärztlichen Instituts, Tragh. Kirchenstr. 83 3 37 44  
**Staatshochbauamt II**, Reg.-Baurat Dr. Ing. Kluge, Händelstraße 3, III 2 31 79  
**Staatshochbauamt III**, Reg.-Baurat Rautenberg, Händelstraße 3, I 2 06 75  
**Staatshochbauamt III, Erweiterungsbau** des Oberpräsidial-u. Regierungsgebäudes, Mitteltragh. 40 3 04 97  
**Staatspolizeistelle**, Königsberg, Pr. (2 40 11)

**Sperrholz-Hempel**  
 Oskar Hempel  
 Ortsruf: 33625  
 Fernruf: 33682  
 Lizenzgrabenstraße 24

**Staatswissenschaftliches Institut**, + Mitteltragheim 31  
3 63 08. 3 93 91. 3 23 46  
Abteilung: Ostpreußeninstitut  
3 63 08. 3 23 46  
Abt.: Staatswissensch. Seminar  
3 93 91

**Stabenow, Oskar**, Major der Schutzpolizei a. D., Graf-Spee-Straße 5  
2 52 59

**Stabenow, Ulrich**, Dr. med., Arzt (10-12, 16 1/2-19, außer Sonnab. nachm.), Tragb. Kirchenstraße 70  
3 75 18  
Privatklinik, + Steindamm 146  
3 12 19

**Stabnau**, Fuhrhalter, Schrot- u. Häckselwerke, Juditter Allee 89  
2 06 90

**Stach, Elise**, Frau, Schönstr. 11  
3 69 14

**Stachowitz, Auguste**, Frau, Rentiere, Tragheim. Kirchenstr. Nr. 62, 11  
3 12 87

**Stachowitz, Friedrich**, + Pfarrer, Altrödg. Kirchenstr. 18, Leiter d. KdB \* 3 41 71  
Für d. Fernverkehr 3 20 51

**Stachowitz, Walter**, Kaufm., Orselstraße 8  
2 15 25

**Stadelbacher, Bruno**, Verbandsprüfer beim Raiffeisenverband, Jensenstraße 7  
2 07 40

**Stadje, Anna**, Inh. Martha Plaghoff, Papier- u. Kurzwarengesch., Tragb. Kirchenstr. 77 3 32 44

**Stadje, Pfarrer I. R.**, Rosenkranzallee 18  
3 55 75

**Stadje, Adolf**, Fabr. I. Fleisch- u. Wurstwaren, Hinterroßg. 26  
3 38 89

**Stadie, Adolf**, + Prokurist I. Fa. Gebr. Stadie, Herzog-Albr.-Allee 15  
3 12 27

**Stadie, Aug.**, Fleisch- u. Wurstgeschäft, Alter Garten 19-20  
4 55 58

**Stadie, Ernst**, + Gaststellenleiter d. Auslandsorganisation der NSDAP, Schützestr. 4  
3 99 85

**Stadie, Fridel**, Dr., Studienrätin, Hindenburgstr. 27b  
2 46 60

**Stadie, Friedrich**, Kronprinzenstraße 2  
2 52 49

**Stadie, Fritz**, moderne Maß- u. Reparaturwerkstatt, Schuhmach.-Mstr., Kraussallee 18  
2 00 46

**Stadie, Gehr.**, + Kneiph. Holzweisenstr. 16-18 \* 4 06 28  
Unsere Zentrale verbindet mit: Neubau Kneiph. Holzweisenstr. Nr. 16-18  
Werkstatt  
Ersatzteillager  
Buchhaltung  
Kasse  
Garagenbetrieb

**1. Verkaufsstelle**, Vorst. Langgasse 106  
Hanomag-Automobile  
NSU-Zündapp-, Triumph-Motorräder  
Fahrräder

**2. Verkaufsstelle**, Str. d. SA 46  
Fahrräder - Nähmaschinen - Radio

**Stadie, Gustav**, + Kfm., Herz.-Albr.-Allee 15 über 3 12 27

**Stadie, Hanna**, Damenschneide-riin, Schnüringstr. 32a, 1  
4 18 76

**Stadie, Hans**, Agt. u. Komm., Turnerstraße 4c, I  
4 16 57

**Stadie, Hermann**, + Fahrradgroßhandl., Vorst. Langg. 106  
4 02 70

**Stadie, Hermann**, Klempnerei u. Installationsgesch., Am Fieß Nr. 32  
3 56 06

**Stadie, Kurt**, Kaufmann, Herz.-Albrecht-Allee 53  
3 73 87

**Stadie, Otto**, + Bz.-Direkt. d. „Zürich“ Allgem. Vers. A.-G., d. Vita, Lebensversich.-Ges. u. d. Dtsch. Allgem. Vers.-Ges., Gen.-Litzmann-Str. 22  
2 18 04

**Stadie, Walter**, Handelsvertr., Jägerhof 11  
3 77 61

**Stadler, Erich**, + Dr. med., Arzt (9-11 u. 16-18), Sackheim 92  
3 13 36

**Stadler, Gustav**, Spezialhaus I. Damenhüte und Putzartikel, Schmiedestr. 8-9  
3 07 80

**Stadler, Wilhelm**, Zahnarzt, 9 bis 12 a. 15 1/2-18 1/2, auß. Mi. u. Sonnab. nachm., Viehmarkt Nr. 25a, I  
4 05 50

**Stadt-Café**, Richard Poupä, Steindamm 37  
3 91 85

**Stadgeschichtliches Museum**, + Kneiph. Rathaus, Direktor Anderson, Brodbänkenstr. 11-12  
\* 3 40 05

**Stadtgruppe Königsberg, Pr.** der Kleingärtner e. V., + Tiergartenstraße 41  
2 10 75

**Stadthalle**, + Vorderroßg. 49, Direktion u. Festäle 3 57 72  
Ökonomie u. Restaur. 3 64 57  
Nach Dienstschluß: (3 57 72)  
Erlat, Direktor (3 57 72)  
Hofheinz, Leiter d. Ökonomie (3 64 57)

**Stadtmission**, + (Stadtverein f. Innere Mission), Hauptbüro (Seemanns- u. Ledigenheim), Deutschordenring 51  
3 79 04  
Dienststelle des Stadtmissionars (Verlag, DasEv. Kbg. "Christl. Zeitschr.-Verein, Brocksammlung), Ziegelstr. 7  
3 79 55

**Stadthaus, E.**, Bäckermeister, Tragb. Kirchenstr. 6  
3 81 45

**„Stadtpark“ Juditten**, Etabl. + Bes. Richard Karnowski, Jud. Kirchenstraße 52-54  
2 46 66

**Stadtparkasse Königsberg, Pr.**, + Hauptstelle: Kneiph. Langgasse 60  
\* 3 40 35 u. 3 13 73  
Hauptzweigstellen:  
Stadthaus, Adolf-Hitl.-Str. 3-7  
\* 3 13 23  
Steindamm 130-131  
3 32 76  
Straße der SA 44  
3 66 60  
Beethovenstr. 44  
Brandenb. Str. 31a (Ponarth)  
Brückenstr. 2-4 (Viehmarkt)  
Flottwellstr. 17  
General-Litzmann-Straße 32  
Hagenstraße 39  
Hintertragb. 33 (Parkhotel)  
Hufenallee 44-46  
Lizentgrabenstr. 7  
Sackheim 46  
Vorst. Langg. 33  
\* 3 40 35 u. 3 13 73  
Nebenzweigstelle:  
Juditten, Juditter Allee 32  
2 05 50  
Nach Geschäftsschluß:  
Hausmeister 3 90 32

**Stadtverband d. Ev. Frauenhilfe**, Steind. 172a  
3 58 60

**Stadtverwaltung Königsberg, Pr.**  
Stadthaus, Adolf-Hitler-Str. 3-7  
\* 3 42 61  
(Nach Dienstschluß 3 53 82)  
Pfortner 3 56 30  
Dienstgebäude I, Wrangelstr. 34  
\* 3 42 61  
Dienstgebäude II, Deutschordenring 4  
\* 3 45 74  
Dienstgebäude III, Adolf-Hitler-Straße 1  
\* 3 45 74  
Dienstgebäude IV, Artilleriestraße 73-77 \* 4 60 51  
Kneiph. Rathaus, Altst. Rathaus \* 3 40 05 u. \* 3 43 56  
Sitzungssäle an Sitzungstagen \* 3 40 05  
(Nach Dienstschluß 3 35 00)  
a) Oberbürgermeister und Beigeordnete  
Zu erreichen sind unter \* 3 42 61  
Dr. Will, Oberbürgermeister (Nach Dienstschluß 3 39 21)  
(Privatwohnung 2 25 42)  
Dr. Weber, Bürgermeister (Nach Dienstschluß 3 39 22)  
(Privatwohnung 2 12 73)

**Noch Stadtverwaltung**  
Goerdeler, Stadtkämmerer (Nach Dienstschluß 3 39 51)  
(Privatwohnung 2 38 30)  
Dr. Geyer, Stadtrechtler (Privatwohnung 2 25 91)  
Klimmek, Stadtrat (Nach Dienstschluß 3 39 24)  
(Privatwohnung 2 32 72)  
Buchs, Stadtbaurat (Nach Dienstschluß 3 39 52)  
(Privatwohnung 2 14 93)  
Muß, Stadtrat (Nach Dienstschluß 3 56 32)  
(Privatwohnung 3 72 55)  
Besondere Fernsprechanhänge:  
Dr. Seeger, Stadtmedizinalrat (Nach Dienstschluß 3 40 05)  
(Privatwohnung 3 43 50)  
Dr. Ulrich, Stadtschulrat \* 3 45 74  
(Privatwohnung 370 86)  
Bartke, Stadtrat 2 08 79  
Hasseberg, Stadtrat 2 48 16  
Kontermann, Stadtrat 3 37 31  
De Laporte, Stadtrat 3 22 38  
Rohde, Stadtrat 3 06 30  
b) Stadtkämter:  
Schwartzinski, Stadtverw.-Direktor \* 3 42 61  
(Nach Dienstschluß 3 93 60)  
(Privatwohnung 2 21 60)  
11 Hauptverwaltungsamt:  
Organisationsabteilung \*  
Beschäftigungsstelle u. Städt. Druckerei } 3 42 61  
Städt. Informationsdienst \* 3 45 74  
Abtlg. f. Angelegenheiten des zivilen Luftschutzes und der Wehrmacht \* 3 42 61  
Ermittlungsstelle, Neue Dammg. 16 \* 3 40 05  
12 Personalamt  
13 Betriebskrankenkasse, D. G. L., Wrangelstr. 34 } \* 3 42 61  
14 Rechtsamt, Stadtverwaltungsgericht  
15 Verkehrsamt, Ostmessersch., Adolf-Hitler-Str. 6-8 \* 3 42 61  
16 Amt für Wirtschaft und Statistik:  
D. G. III, Adolf-Hitler-Str. 1 \* 3 45 74  
Dr. Lawin, Direktor des Amtes für Wirtschaft und Statistik und Leiter des Städt. Informationsdienstes (Privatwohnung 2 53 02)  
Wahlabteilung, General-Litzmann-Str. 3-7 (Polizeipräsidium) \* 3 42 61  
19 Rechnungsprüfungsamt \* 3 42 61  
21 Standesamt, Kneiph. Rathaus (Standesämter I-IV) \* 3 40 05  
22 Versicherungsamt, Kneiph. Rathaus \* 3 40 05  
23 Stadtpolizeiamt  
Baupolizei \* 3 42 61  
Abtlg. für sonstige Polizeiaufgaben \* 3 42 61  
24 Feuerlöschpolizeiamt, Reifschlägerstraße 17  
Feuerlöschpolizei Unfall- u. Krankentransporte Für Feuer- und Unfallmeldungen } \* 3 33 33  
Notruf 02  
31 Schulamt, D. G. II, Deutschordenring 4 \* 3 45 74  
32 Kulturrat, D. G. II, Deutschordenring 4 \* 3 45 74  
Stadtbibliothek u. Stadtbibliothek, Gr. Döpl. 5a \* 3 40 05  
Stadtsch. Museum, Kneiph. Rathaus \* 3 40 05  
Kunstsammlungen, Schloß 3 28 66  
33 Städt. Bühnen, s. unter Städt. Bühnen

**Noch Stadtverwaltung**  
41 Wohlfahrtsamt, D. G. IV, Artilleriestr. 73-77 \* 4 60 51  
Jerosch, Ob.-Mag.-Rat (Nach Dienstschluß 4 10 20)  
(Privatwohnung 2 09 89)  
Abtlg. Allgemeine Fürsorge  
Geschlossene Fürsorge und Stiftungen } \* 4 60 51  
Minderbemitteltenhilfe  
Abtlg. f. Kriegsbeschädigte  
Kriegshinterbliebene u. Familienunterstützte, D. G. I, Wrangelstr. 34 } \* 3 45 74  
42 Jugendamt, D. G. IV, Artilleriestr. 73-77 \* 4 60 51  
45 Gesundheitsamt, Altst. Rathaus, Altst. Langgasse 24 \* 3 43 56  
Amtsarzt: Dr. Seeger, Stadtmedizinalrat (Nach Dienstschluß 3 43 50)  
(Privatwohnung 3 72 16)  
Dr. Schroeder, Mag.-Obermedizinalrat, stellv. Amtsarzt und Hafnarzt (Privatwohnung 2 36 06)  
Desinfektionsanstalt, Tammanstraße 22 \* 4 60 51  
46 Städt. Krankenanstalt, Hinterroßg. 52-53 \* 3 42 41  
s. auch Krankenanstalt  
49 Amt für Volks- und Jugendertüchtigung, D. G. II, Deutschordenring 4 \* 3 45 74  
51 Stadtplanungsamt (Bauberatung) \*  
52 Vermessungsamt } 3 42 61  
53 Hochbauamt  
Abtlg. für Bauunterhaltung, Wallring 30 \* 3 45 74  
54 Maschinenamt, Heumarkt 2 \* 3 45 74  
55 Straßenbauamt \* 3 42 61  
56 Wasser- und Brückenbauamt (Lübecker Str. 4) \* 4 60 11  
61 Grundstücksamt } \*  
62 Wohnungs- u. Siedlungsamt } 3 42 61  
71 Schlacht- und Viehhof, Aweider Allee 94-104  
4 27 12. 4 27 90  
72 Gartenamt, Am Stadtgart. 12 (Stadtgärtnerei) Bezirk I, III u. IV } 2 23 45  
(Nach Dienstschluß 2 54 81)  
Bezirk II \* 3 40 05  
73 Gemeindefriedhof, Cranzer Allee 78  
3 61 69  
83 Stadthalle, Vorderroßg. 49  
3 57 72  
91 Stadtkämmerei  
92 Stadthauptbuchhalterei u. Volltreckungsstelle \*  
93 Stadtsteueramt  
Abt. Bier- und Getränkesteuer, Hundesteuer, D. G. II, Deutschordenring 4 } \* 3 45 74  
c) Volks-, Mittel- und höhere Schulen:  
Adolf-Hitler-Schule, Rantauer Straße 9/11  
2 39 76  
Agnes-Miegel-Schule, Jägerhof 18  
3 65 16  
Agnes-Miegel-Schule, Schleiermacherstr., Baracke 2  
18 53  
Altst. Knaben-Mittelschule, Altst. Bergstr. 11-12  
3 64 01  
Bessel-Schule, Oberschule für Jungen, Glaserstraße 1/2  
3 86 14  
Bismarck-Schule, Oberschule für Mädchen, Wrangelstraße 47  
3 86 15  
Bülow-Schule, Steile Straße 21  
3 65 53  
Comenius-Schule, Alter Garten Nr. 48/50  
4 16 97

**Noch Stadtverwaltung**  
Diesterweg-Schule, Tragheimer Pulverstr. 28-29  
3 38 25  
Dinter-Schule, Waisenhausplatz 3  
3 37 96  
Eichendorff-Schule, Kaiserstraße 41  
4 29 91  
Falk-Schule, Hermann-Göring-Straße 33  
3 01 58  
Farenheid-Schule, Altrödgärter Predigerstraße 5  
3 57 36  
Fichte-Schule, Fichteplatz 9  
4 04 41  
Franke-Schule, Arndtstraße 9  
2 04 52  
Friedrich-Tromnau-Schule, Oberlaak 12/16  
3 68 81  
Frischbier-Schule, Altrödgärter Predigerstr. 11/14  
3 66 59  
Goethe-Schule, Oberschule für Mädchen, Friedrichstraße 13a  
3 64 62  
Goltz-Schule, Haberberger Schulstraße 12/13  
4 34 07  
Gotsched-Schule, Juditter Kirchenstraße 37  
2 46 30  
Haberberger Mittelschule, Alter Garten 48/50  
4 32 97  
Hans-Schemm-Schule, Schrotterstraße 131  
2 52 74  
Heidemann-Schule, Blumenstr. 11  
3 57 35  
Herder-Schule, Wrangelstraße 49  
3 62 59  
Herbart-Schule, Drummstr. 32/33  
3 65 12  
Hermann-Löns-Schule, Hermannallee 6/8  
2 36 47  
Hindenburg-Schule, Oberschule f. Jungen, Wallring  
3 07 08  
Hippel-Schule, Stägemannstr. 56  
2 08 14  
Hoffmann-Schule, Unterhaberger Str. 23/24  
4 34 69  
Horst-Wessel-Schule, Tiroler Str. 77  
3 15 77  
Jahn-Schule, Jerusalemer Straße Nr. 28/30  
4 08 39  
Johanna-Ambrosius-Schule, Luisenallee 3  
2 36 93  
Kant-Schule, Oberlaak 12/16  
3 67 92  
Kleist-Schule, Fichteplatz 7/9  
4 10 81  
Kneiph. Mädchen-Mittelschule, Domstraße 23/24  
3 40 05  
Königin-Luise-Schule, Oberschule für Mädchen, Landhofmeisterstraße 23/28  
3 85 60  
Körte-Schule, Oberschule für Mädchen, Altst. Langgasse 43  
3 86 12  
Kraus-Schule, Stägemannstr. 56  
2 38 44  
List-Schule, Blumenstraße 11  
3 03 22  
Löbenichtische Oberschule f. Jungen, Münchenhof 8/9  
3 19 13  
Luther-Schule, Haberberger Schulstraße 15  
4 36 18  
Moltke-Schule, Unterhaberger 25  
4 34 66  
Nassengärter Mittelschule, Berliner Str. 10  
4 07 50  
Ottokar-Schule, Samitter Allee 113  
2 05 49  
Overberg-Schule, Mittelanger 15  
3 60 55  
Pestalozzi-Schule, Pestalozzistraße 4/5  
4 49 09  
Pfundtner-Schule, Schifferdeckerstraße 10  
4 22 39  
Ponarth Mittelschule, Schifferdeckerstraße 8-10  
4 59 52  
Roon-Schule, Burgenlandstr. 4b  
4 42 30  
Rodgärter Mittelschule, Klingershof 2/3  
3 57 34  
Rothenstein-Volksschule, Schwalbenweg 35  
2 29 82  
Sackheier Mittelschule, Yorkstraße 60  
3 84 66  
Schenkendorf-Schule, Gebaurstraße 51  
3 66 98

**Säulen- und Straßenbahn-Reklame Osmessewerbung**  
FERNruf  
**Walter Klein 4 22 33**

**Wach- u. Schließ-Gesellschaft**  
**41129**



Vereinigte Dampfwäscherei wäscht mit feinsten Seifenflocken .Tel.22021

**Noch Stadtwaltung**  
 Scheffner-Schule, Wiebestr. 81 2 39 10  
 Schön-Schule, Mitteltragheim 53 3 66 82  
 Schiller-Schule, Schifferdeckerstraße 3/5 4 49 10  
 Selke-Schule, Turnerstraße 4a 4 53 05  
 Simon-Dach-Schule, Oberlaak 12/16 3 72 87  
 Stadtgymnasium, Altst., Kneiphof, Gr. Dompl. 5a 3 86 10  
 Stein-Schule, Nasser Garten 98 4 03 24  
 Steindammer Mittelschule, Am Fließ 1. 3 81 53  
 Tragheim. Mädchen-Mittelschule, Am Fließ 1 3 54 83  
 Tribunkait-Schule, Turnerstraße 4b 4 31 41  
 Uhlاند-Schule, Sackheim, Mittelstraße 19/21 3 06 48  
 Volksschule Am Wallring, Schlageterhaus 3 60 97  
 Vorstädtische Oberschule für Jungen, Böhmerstr. 2 4 23 12  
 York-Schule, Yorkstraße 62 3 72 86  
 Zimmermann-Schule, Oberhaberberg 18 4 16 48  
 4) Berufsschulen, Korinthendamm 18 \* 3 40 05  
 Gewerbl. Berufsschule f. weibl. Personen  
 Kfm. Berufs- u. Berufsfachschulen  
 Zweigstellen: Schnüringstr. Klingershof  
 Industrieberufsschule  
 Handwerksberufsschule  
 Zweigstelle: Schulharake Am Ausfallort 3 90 57

**Stadtwaltungsgericht, + Stadthaus (\* 3 42 61)**  
**Städt. Bücherleien und Lesehallen:**  
 Stadtbibliothek, + Gr. Domplatz 5a \* (3 40 05)  
 Zentral- (Lehrer-)Bücherei, Desauerstraße 1 3 04 42  
 Städt. Volksbüchereien (Zentrale) \* (3 40 05)  
**Städt. Volksbüchereien:**  
 1. Unterlaak 15/16 3 26 92  
 2. Vorst. Langgasse 48 (Eing. Kaiserstraße) 4 47 10  
 3. Blumenstraße 11 3 27 97  
 4. Schütterstraße 39 (Jugendbücherei) 2 22 94  
 5. Schütterstraße 39 2 22 94  
 6. Fichteplatz 7-9 (Kleistschule) 4 10 81  
 7. Vorst. Langg. 48. Eing. Kaiserstr. (Jugendbücherei) 4 47 90  
 8. Blumenstr. 11 (Jugendbücherei) 3 27 17

**Städtische Bühnen:**  
 + Opernhaus, Theaterplatz 1 3 07 76. 3 87 00  
 Kasse 3 87 01  
 Schauspielhaus, Hufenallee 2 \* 2 46 03  
 Kasse 2 22 77  
 Kasse: für beide Häuser geöffnet: werktags 11-14, 18-20 Uhr, sonntags 13-15, 18-20 Uhr

**Städler, Harry,** Automaten u. Gastwirtbedarfsartikel, Straße der SA 51-52 3 60 44  
**Staedler, J. S.,** Nürnberg, + Mars-Bleistiftfabrik, Stadtlager. Vertret. Arthur Erich Müller, Kaiserstraße 46 4 24 92  
**Staerke, Paul,** Dr. jur., Wirtschaftsfu. Steuerberater, Kesselstraße 9 3 58 07  
**Statat, Gustav,** Klempnerstr., Richard-Wagner-Str. 14 3 76 22  
**"Stagma"** + Staatl. genehmigte Gesellsch. z. Verwertung musikalischer Urheberrechte, Bezirksleitung Ostpreußen, Grenzmark Posen-Westpr. u. die Freie Stadt Danzig, Vorderboßg. 18 3 56 48  
**Stahl,** Landgerichtsdirektor a. D., Straußstraße 11 2 45 03  
**Stahl, Willy,** + Fabr. f. Fleisch- u. Wurstwaren, Vorderboßg. 7 3 82 03  
**Stahl, Willy,** Handelsvertreter, Weidendamm 35 4 01 02

**"Stahlhof"**, + Inh. Stoeckenius u. Kanitz, Großhandl. in Stahl-, Werkzeugen u. Werkzeugmasch. u. Eisenwaren, Schleusenstr. 3b 4 21 72  
**Stakemann, Heinz,** Sonderbeauftragter d. Lebensvers.-Anstalt d. Ostpr. Landschaft, Mozartstr. 41 2 04 55  
**Stallbaum, W.,** Frack-Verleih. Ankauf - Verkauf. Fleischbänkestraße 29-30 3 28 75  
**Stallmann, Martin,** Baurat, Oberstudienrat. Ziegelstr. 11 3 35 64  
**Stallony, Hans,** Schneidermstr., Junkerstr. 8. Hofgeh. 3 29 14  
**Stalszus, Obermstr. im R.L.A.D.,** Litauer Wallstr. 53a 3 30 08  
**Stambran, Justizrat,** Haydnstr. 3 2 29 49  
**Stambran, E., Stambran, R., Bonkles,** + Rechtsanwältin, Notare, Domstr. 11 \* 3 04 24  
**Stambran, Reinhard,** Rechtsanwält, Notar, Kürteallee 41 2 51 54  
**Stambran, Theodor,** Obergerichtsrat i. R., Hindenburgstr. 33 2 19 98  
**Stamm, Franz,** Lastautovermietung, Hinterboßg. 21 3 04 14  
**Stamm, Hilde,** Schwester, Mischener Weg 16 2 34 74  
**Stammer, Karl,** Maßschneiderei für Herren und Damen, Steindamm 36, II 3 89 66  
**Standard, + s. Deutsch-Amerikanische Petroleum-Gesellschaft**  
**Standard-Bronzepulverwerke** Karl Eckart, + Vertr. Herbert Laws 4 34 97  
**Standard-Großhandelsstelle "Nordbahnhof"**, + Belle-Alliance-Straße 3 64 08  
**Standard-Großhandelsstelle "Schönfließallee"**, + Schönfließ. Allee. Ecke Awicser Allee 4 13 05  
**Standardwerk Wilhelm Schilwe,** + Hannover, Motordreschmaschinen, Schmaldresch. u. Großdrescher s. Georg Hager, Philosophend. 7 \* 4 63 61  
**Stang, Johannes,** Reg.-Baumstr., Architekt, Hauschverständiger, Boyenstraße 69 2 36 26  
**"Stangerbad"**, + Inh. Müller-Thalwitzer, Mitteltragheim 47 3 63 73  
**Stanislawski, O., + Kaufmann,** (Fremdenheim), Kaiserstr. 3a, II 4 42 40  
**Stankewitz, K.,** Rechtsanwalt, Landrat i. R., Kastanienallee 2b 2 30 07  
**Stanko,** Telegraphenoberbauführ., Unterhaberberg 89 4 37 13  
**Staratzke, Hans, Dr.,** Dipl.-Kaufm., Gottschedstraße 36a 2 53 93  
**Starck, W.,** Forstmeister d. Landesbauernschaft Ostpreuß., Hauptabt. II. Direrstr. 53a 2 34 00  
**Stark, Lisbeth,** Frau, Ottokarstraße 11 2 37 64  
**Stark, Kurt,** Diplomalndwirt, Berichterstatter beim E. u. D. Gericht d. DAF, Hagenstr. 58a.1 2 09 67  
**Stark, Walter,** Stadtvertreter d. Fa. Richd. Anders G. m. b. H., Luisenallee 50 2 19 24  
**Starke, Wolfgang,** Einkäufer, Hindenburgstraße 8a 2 36 35  
**Starlinger, Wilhelm,** + Prof., Dr. med., Dir. Art d. inn. Abt. d. Elisabeth-Krankenhauses, Priv.-Sprechstunde im Krankenhaus, Ziegelstr. 4-6, werktags außer Sonnabend 13-14; vorherige Anmeldung erwünscht \* 3 05 61  
 Wohn. Obertheicher 10a 3 81 32  
**Staschelt, Emil,** Fabrik von Fleisch- u. Wurstw., Vorderboßgarten 56 3 78 74  
**Staschelt, Hans,** Bezirksdir., Hagenstraße 49 2 52 94  
**Staschull, Werner,** Bankier, Aweiden 4 11 32  
**Stassfurter Rundfunk,** General-Vertretung Karl Tempke, + Vorderboßg. 18, II 3 80 40

**Staszewski, von, Major a. D.,** Kürteallee 14 2 17 87  
**Stattaus, Albert,** Schuhmacherei, Borchertstraße 20 4 01 00  
**Stattaus, Conrad,** Holzkaufm., v.-Rußdorf-Str. 2 4 08 10  
**Stauerer Nauticus,** + Beladen und Entladen von Massengütern aus Schiffen u. Waggons, Friedrichsbergstraße 19, Haus der Stauer 4 18 66. 4 18 67  
**Stawitz, Bürgermeister a. D.,** Unabhäng. Berat. Ing., Sachv. d. Dtsch. Rechtsfront f. Energie-wirtschaft. u. Betriebsberatung, Busoltstraße 1 2 48 09  
**Steckel, Ernst,** Blumenhandlg., Jerusalem Str. 1 4 22 40  
**Stoeg, Lucie,** Fran. Gerhardtstraße 10 2 04 19  
**Stoega, F.,** Möbelhandlung, Vorst. Langgasse 67 4 09 50  
**Stefan, Rudolf,** + Obst, Südrüchle, Konserven, Gr. Schloßteichstraße 9 3 94 96  
**Steffanski, Franz,** Töpfermstr., Tiergartenstr. 46 2 15 46  
**Steffanski, Käthe,** Beethovenstraße 31 2 01 47  
**Steffen, Paul,** + Kfm., Schützenstraße 2 3 23 83  
**Steffens, Walter, Dr.,** Facharzt f. Haut- u. Geschlechtskrankh. (Sprechz. 10-13 $\frac{1}{2}$  u. 16-18 $\frac{1}{2}$ ), Steind. 56-57 (Spargias-Haus) 3 79 57  
**Steffens & Wolter,** + G. m. b. H., Kneiph. Langg. 27 3 00 71  
**Steffens, Cuno,** Viehgeschäft, Schnüringstr. 21 4 28 39  
**Stegemann, Erwin,** + Bezirksbeamter d. Württemberg. Feuer-versicherung A.-G. in Stuttgart, Granzer Allee 76b, I 3 06 18  
**Stegmann, A.,** Getreide-, Mehl- und Futtermittelhandlung, Viehmarkt 26 4 37 50  
**Stegmann, Adolf,** Bäckermstr., Mozartstr. 48-50 2 39 16  
**Stegmann, Heinz,** Dip.-Kaufm., Büro Börsestr. 18 4 15 52  
 Wohn. Bachstraße 1a 2 15 48  
**Stegmann, Herm.,** Mehlhdlg., Oberhaberberg 45a 4 09 46  
**Stelling, Herbert,** Textilvert., Hindenburgstraße 37 2 08 87  
**Stein u. Kies,** + s. Seidenberg, Fritz 3 35 79  
**Stein, Bruno,** Inh. Bruno Muchowski u. Stein, Herrenwäsche, Münzstraße 18 3 65 52  
**Stein, Emil,** + Direktor, Geschäftsführer der Kriewerke, Wildenbruchstr. 15 (4 02 66)  
**Stein, Ida,** Kolonialw.-Hdlg., Bier-verlag, Schützenstr. 20 3 11 89  
**Stein, Käthe,** + Frau, Französisch. Straße 14-16 3 54 89  
**Stein, Käthe, Frl.,** Dieffenbachstraße 24, I 2 36 88  
**Stein, Katarina,** Frau, Hufenallee 68b 2 17 37  
**Stein, Robert,** Pelzwaren, Französische Straße 21 3 29 71  
 Wohn. Vorderboßg. 19 (3 29 71)  
**Stein, Willi,** Sprecher beim Reichssender Königsberg, Hagenstraße 34 2 16 64  
**Steinau, Erich,** Rektor, Rantauer Straße 11 2 09 27  
**Steinau, Paul,** Kaufm., Hufenallee 76 2 02 23  
**Steinbach, Herbert,** Pfarrer, Haßstrom. Post Kalgen 4 58 23  
**Steinbach, Otto,** + Agentur und Kommission, Mitteltragheim 34 3 17 28. 3 76 44  
**Steinbacher, Druckerei,** Papierhdlg., Diplomverlag, Vervielfältigung, Annahme u. Verkauf. Steindamm 170 3 01 32  
**Steinbacher, Edward, sen.,** Buchdruckerei, Sackheim 58 3 73 35  
**Steinbrück, Artur,** landwirtschaftl. Sachverst., Triangel 4 3 95 45  
**Steinchen, Käthe,** Vorst. Langgasse 55, III 4 22 27  
**Steindamm-Bücherei,** Klaus Weber, Buchhdlg., -Leibbische-rei, Steindamm 9b 3 66 54

**Steindammer Eis-Diele,** + M. Stranz, Steindamm 176b 3 77 57  
**Steindammer Lichtspiele,** Heumarkt 4 3 11 78  
**Steine,** + s. Durdis 3 32 69  
**Steinecke, Fritz, Dr.,** Univ.-Professor, Studienrat, Steinmetzstraße 34 2 13 07  
**Steiner, Arthur,** Bihkauer, Krausallee 62 2 25 85  
**Steiner, Bernhard,** + Amtmann d. Feuersozietät f. d. Prov. Ostpr., Brehmstr. 2 2 02 43  
**Steiner, Erich,** Bäckerei u. Konditorei, Steindamm 147 3 30 52  
**Steiner, Heinz,** Klempnermstr., Install., Gasanlag., sanitäre Anlagen, Straße d. SA 6-7 3 71 56  
**Steiner, Otto,** Bäckermmeister, Heidemannstr. 27-28 3 25 27  
**Steiner, Walter,** + Spediteur, Schönstraße 18 (Fahrtstuhl) 3 62 43. 3 99 51  
**Steinert, A.,** Schiffsausrüstungs-Geschäft, Lizenstr. 3 3 90 79  
**Steinert, Manfred,** Maler, Am Stadtwald 49 2 06 05  
**Steinfurt,** + s. Waggonfabrik.  
**Steinfurt-Anhänger** + u. gummiereifte Federzugwagen, Otto Maschke, Steindamm 9a 3 61 00  
**Steinhardt, Luise,** Kolonialw., Brandenburger Str. 90a 4 44 79  
**Steinholz-Fabrik, G. Fellenberg,** + Friedländer Torplatz 5 4 39 90  
**Steiniger, Adolf, Kfm.,** Getreide, Saaten, Futter- u. Düngemittel, Kaiserstr. 10 4 01 92  
 Holz- u. Kohlenhdlg., Kneiph. Holz-wiesenstr. 11-12 (4 01 92)  
**Steiniger, Arnold,** + Dr. jur., stellv. Dir. d. Allianz-Vers.-A.-G., Johannerstr. 17 2 37 68  
**Steiniger, J., Nacht,** + Inh. Otto Stiegmund, Getr., Saaten, Futter-mittel, Sackh. 126-127 3 31 84  
**Steinke, Erhard,** Kaufmann, Weberstraße 10 2 35 52  
**Steinke, Herbert,** Getreide, Saat-, Futter- u. Düngemittelhdlg., Vorst. Langg. 54 4 51 70. 4 51 72  
 Wohn. Am Landgraben 41 2 26 47  
**Steinke, Herbert,** Kraftwagenführer, Prinzenstr. 8 3 55 82  
**Steinke, Hermann,** Möbelhdlg., Unterhaberberg 50 4 03 03  
**Steinke, Johanna,** Fran. Lebens-mittelgeschäft, Arndtstraße 22 2 18 12  
**Steinki, Conrad,** + Verkaufs-leiter, Kurfirstendamm 14 über 4 22 34  
**Steinko, Willy,** Oberlotse, Deutsch-ordenung 51, III 3 02 47  
**Steinmann, Marga,** Tragheimer Kirchenplatz 2, II 3 12 80  
**Steinmetz & Co.,** Kaufhaus, Französisch. Str. 8/9 \* 3 18 35  
**Steinmüller, L. u. C.,** + Dampf-kesselfabr., Gummersbach/Rhd. Zweigst. Khg., Luisenallee 57 2 06 61  
**Steinort, E.,** Installationsgesch. I. elektr. Licht- u. Kraftanlagen, Vorderboßg. 51-52 3 66 74  
**Steinort, Wilhelm,** Anwalts-assess., Hufenallee 27 4 49 12  
**Steinorth, Georg,** Rosenkranz-Drogerie, Rosenkranzallee 2-4 3 25 93  
**Stelke, Adolf,** Spezial-Tuchhdlg. u. Futterstoffe, Groß-u. Kleinhdlg., Straße der SA 69 3 56 81  
**Stelke, Betty,** Gasthaus Sackh. Hof, Sackheim 126-127 3 67 59  
**Stellmacher, Gerhard,** Damen-Frisier-Salon, Richard-Wagner-Straße 24 3 80 55  
**Stellmacher, W.,** Dir. d. vOHK., Luisenallee 5 2 45 79  
**Steller, H.,** Schmiedemeister, Mühlengrund 8 3 78 31  
**Stelzner, Herbert,** Gen.-Vert., d. Firmen: Afro-Werk Tancha, Albert Anschütz, Zella-Mehlis, -Hauhold & Richter-Radebeul, Venetta-Berlin, Krausallee 9 2 16 88

**Stemke, Lisbeth, Frau,** Baderstraße 2 3 95 07  
**Stemke, Oswald,** Kaufmann, Lastadie 5 3 50 01  
**Stempel, Hans W.,** Beekstr. 29 2 28 57  
**Stempel, Otto, M.-Z.-Führer** NSKK-Motorgruppe Ostland, Dürstraße 16 2 17 97  
**Stempel, N. Gravuren, G. m. b.H.,** + Börsenstr. 11 4 58 28  
**Stempelfabrik Eugen Braun,** + Köttelestr. 26a 3 09 26  
**Stempelfabrik E. Erlatis,** + Kneiph. Langg. 22 \* 3 10 57  
**Stendike, Karl, Zim.- u. Schild-Malerei,** Kalthöfische Str. 23, Rufz. 7-9, 13-14, 17-19 Uhr 3 21 68  
**Stengel, Scharnhorststr. 13, II** 2 54 36  
**Stengel, Bruno,** Bankdir. a. D., Straße der SA. 82a 3 06 35  
**Stengel, Paul,** + Kneiph. Lang-gasse 16 3 90 13  
**Stenkat, Anna,** + Kunststople-rei, Vorderboßg. 8-9 3 39 38  
**Stenkat, Fritz,** Dentist (9-13, 15-18), Französische Str. 5, II 3 59 01  
**Stenke, Adolf,** + Wela Anstie-ferungslager, Neuer Graben 18 3 22 80  
**Stepath, Warner,** Holzmakler, Mozartstraße 5 2 54 56  
**Stephan, Dr.,** Rechtsanwalt beim Oberlandesgericht u. Notar, Büro Paradeplatz 8, I 3 75 46  
 Wohn. Lawsker Allee 18 2 01 34  
**Stephan, J., + Dr.,** Biolog., Reichsanstalt, Wohn. Hagenstr. Nr. 49, II 2 26 71  
 Dienstlich 3 67 24  
**Stephan, Paul,** Architekt, Beet-hovenstraße 10 2 31 66  
**Stephan, Rudolf,** + siehe Stefan, Rudolf  
**Stephani, Landgerichtsrat i. R.,** Walterstraße 8 2 34 58  
**Stephani, Ed.,** Kaiserstraße 46 4 41 23  
**Stepputat, Eugen,** Handelsver-treter, Büro u. Lager Vorst. d. Hospitalstr. 13, I 4 13 69  
**Stepputat, Max Hugo,** + Apo-theker, Schleusenstr. 2 4 23 18  
**Steputat, Fritz,** Baumeister, Drumannstr. 7 2 30 91  
**Steputat, Fritz,** Hilffsschullehrer, Prappeln über Khg. 5 4 26 29  
**Steputat, Gustav,** Reichsbahn-oberinspektor, Charlottenstr. 9 2 19 34  
**Steputsch, E.,** Blumengeschäft, Tragh. Pulverstr. 16-17 3 51 70  
**Steputsch, Willi,** + Bering-Auto-räder, Auslieferungslager d. Dekapneumatik, G. m. b. H., Berlin, Beethovenstr. 10 2 12 29  
**Sterbehilfe d. Kriegerkame-radschaft Königsberg, Fr.,** s. NS-Reichskriegerbund  
**Stern, Alfred,** Motherbystr. 3 2 38 25  
**Sternberger, G.,** Rest. Zum goldenen Löwen, Tiergartenstraße 24 2 45 76  
**Sternfeld, Olga,** Fran. Bismarckplatz 3 3 26 35  
**Stettiner, Paul,** Stadtläger, Prof. Dr., Mitteltragheim 32 3 14 77  
**Steiz, Walther, Ing.,** Tiefbau-Unternehmung, Zweigniederlass. Khg. Pr., Schloßstr. 6 3 11 57  
**Steyl, Carl,** Jewellier, Paradeplatz 4 3 09 28  
**Steyr,** + Generalvertretung Alfred Tharau, Steindamm 11-12 3 56 67  
**Stick, Karl,** + Inh. d. Alhambra-Konzert-Cafés, Münzstraße 23 (3 39 05). 3 21 69  
**Stieber, Albert,** Handelsvertreter, Mitteltragheim 20 Hof I 3 24 73  
**Siteda, Prof. Dr.,** (12-13), Straße der SA 63, II 3 25 94  
 Leitender Arzt der chirurg. Ab-teilung d. Krankenhauses vom Roten Kreuz, Tragh. Pulver-straße 12-13 3 70 93

Vereinigte Dampfwascherei wäscht gut und billig • Tel. • 220 21

**Stiehr, Alexander, Kaufmann,** Gneisenaustr. 34, I 2 01 92

**Stiel, Paul, Münzstraße 12** 3 70 25

**Stiehler, M. S., + Metall- u. Lackierwaren, Schwarzenberg-Sa.,** Vertr. Ostr. J. Adam 4 04 34

**Stielow, Hans, Gärtnereibetrieb u. Gartenausführung, Kastanienallee 45** 2 12 17

**Stiemer, Emma, Fran, Meierel, Farenheidstraße 4** 3 71 73

**Stienhiser, Anton, Schneidemeister, Kneiph. Langgasse 3** 3 75 03

**Stieren, Hans, + Bachstr. 12** (3 30 64)

**Stiftung für gemeinnützigen Wohnungsbau, + Belle-Alliance-Str. 4-6, Vorstand: Stadtrat Klimmek, Stadtmann Danzer, Dipl.-Ing. Raether \*** 3 42 61

Nach Dienstschluß:  
Stadtmann Danzer 2 32 98  
Dipl.-Ing. Raether 3 13 25

**Stigge, Erich, Lederhandlg.,** Unterhaberberg 34 4 52 05

**Stilke, Georg, Bahnhofsbuchhandlung, Neuer Hauptbahnhof, Empfangsgebäude** 4 44 84

Büro daselbst III, Stock (4 44 84)

**Stillert, Bruno, + Kohlengrößhdg. f. Hausbrand, Industrie u. Schifffahrt, Paradeplatz 10, pt.** \* 3 73 73

Für Ferngespräche nur 3 73 75

Die Zentrale verbindet auf Wunsch mit:  
Abtlg. Stadverkauf  
Abtlg. Provinz  
Abtlg. Bunker Koblen  
Abtlg. Buchhaltung  
Abtlg. Lagerplatz

Nach Geschäftsenschluß:  
Zentrallagerplatz im Hafenbecken IV (3 87 76)

Kurt Siegert, Geschäftsführer Hammerweg 26 (3 73 75)

Arnold Barth, Prokurist, Herzog-Albr.-Allee 27-29 (3 73 75)

**Stillich, Paul, Bedachungsgesch. u. Baukumperei, Siedlung Prappeln** 4 56 44

**Stlasky, Margarete, Witwe,** Gen.-Litzmann-Str. 32, I 2 01 41

**Stirn, Herbert, Filialenrevisor Kaisers Kaffeegeschäft G.m.b.H.,** Straße der SA 2 3 88 40

**Stobbe, Adoll, Bangesch.,** Ausfüh. sämtl. Hoch- u. Tiefbanarb., Speigardorfer Str. 120 4 55 38

**Stobbe, Albert, Ausführung v. Gas-, Wasser- u. Abwasseranlag.,** Aweider Allee 87 4 12 16

**Stobbe, Erich, Gen.-Vertr. d. Tuchfabr. J. van Gulpen, Aachen,** Bachstraße 12 2 21 45

**Stobbe, F. R., Generalvertreter, Fabriklager v. Landmaschinen,** Händelstr. 11 2 23 07

**Stobbe, Hans, Kolonialwaren,** Beethovenstr. 25 2 31 58

**Stobbe, Karl, Großschlächterei, Fleisch- u. Vieh-Agentur,** Lindenstr. 31 4 36 45

**Stobbe, Karl, u. Gustav Spruth, Viehagentur, Aweider Allee 98** 4 17 14

**Stobbe, Kurt, + Bezirkskomm. d. Feuersozietät f. d. Prov. Ostr.,** Hammerweg 26 2 37 71

**Stobbe, Kurt, + Vertreter, Büttelplatz 3** (3 81 50)

**Stobbe, Otto, Manufakturwaren,** Vorst. Langgasse 131 4 23 95

v. S. C. A. Grenz Nachf., Inh. Otto Stobbe Wohn.-Vorst. Lgg. 131 (4 23 95)

**Stock-Motorpflug-Barlick, +** Aweider Allee 59-65 4 07 85, 4 23 31

**Stock, Fritz, Autovermietung,** Mittellanger 25 3 32 93

**Stock, Gustav, + Kosmos-Bausparkasse A.-G. Stuttgart, Ait. Leipziger Lebensversicherungs-ges. a. G. Leipzig, Regentenstraße 33a** über 2 05 55

**Stock, Paul, Vertr. d. Fa. Gebr. Tietz, Berlin, Kurzw. u. Neuhelten, Claaßstr. 17** 2 18 23

**Stock, Robert, Dipl.-Ing.,** Krausallee 27, I 2 31 46

**Stockey + Schmitz, Lager in sämtl. Ersatzteil- u. landw. Masch.,** Holländerbaumstr. 11a 3 02 88

**Stoeckel, Richard, Steinsetzmeister, Straßen- u. Wegebau, Erdarbeiten, Lieferung sämtl. einschlägiger Baustoffe, Kaltbafische Str. 1/2** 3 75 33

**Stoeknius, George, + Kfm.,** Vorst. Langg. 69 (4 21 72)

**Stöcklein, Betty, Schauspielerin, Claaßstraße 25** 2 25 81

**Stöhr, Julius, Kfm.,** Passage Tragh. 9, pt. 3 39 93

**Stoepel, Martha, Frau, Wrangelstraße 4, II** 3 69 54

**Stoepel, Paul, + Dr. phil.,** Dipl.-Landw. Brahmstr. 19 2 34 24

**Störmer, Albert, Kfm.,** Unterlaaker 7 3 70 30

**Stoermer, C. E., + Fensterglas-, Spiegelglas- u. Gußglas-Großhdg.,** Kontor u. Lager Alter Garten 58 4 00 42

Nach Geschäftsenschluß: Vertr. Curt Ritter, Roonstr. 19 (4 00 42)

**Störmer, Edith, Papier u. Kurzw.,** Cranzer Allee 79 3 19 60

**Störmer, Fritz, Feinbäckerei,** Brismannstr. 4a 4 56 39

**Stoermer, Georg Gottlieb, Kfm.,** Delikatess. u. Spirituosen, Backoestr. 27 2 35 23

**Störmer, Kurt, Bauingen.,** Burowstraße 4 3 55 68

**Störmer, P. F., + Wild- u. Gef.-Großhandl.,** Unterlaak 28 über 3 84 11

**Störmer, Walter, Schankwirtschaft, Lindenstr. 23** 4 58 74

**Stoermer, Werner, Glasgroßhdg.,** Vorderlomse 1a 4 09 57

**Stoewer-Automobile, + Generalvert. Curt Munk, Verkaufsbüro, Ersatzteillag., Service-Station, Hoffmannstr. 16** 4 43 44

Stoewer-Verkaufsstelle, Steind. 5 (4 43 44)

Nach Geschäftsenschluß Curt Munk, Wohnung 3 30 55

**Stoff, Alfred, + Inh. v. Gottheil + Sohn, Photograph, Münzstraße Nr. 5, II** (3 66 36)

**Stoff, Herbert, Anzeigenvertreter: Mitteilungen d. Industrie u. Handelskomm., Kbg. Stadt-anzeiger, Rennprogramme, Städt. Bühnen, Bernsteinstr. 10** 3 04 29

**Stoll, Albert, Molkerei-Einrichtungen,** Albrechtstr. 14 2 19 52

**Stoll, Aloys, Textilversand, Büro** Vorst. Langgasse 27 4 03 47

**Stoll, Marie Luise, Frau,** Dieffenbachstr. 61 2 09 84

**Stoll, Paul, Zigarrengeschäft,** Straße der SA 81 3 37 49

**Stolla, Paul, + Geschäftsf. d. Handels-Hochschule, Bezenbergerstraße 2** 3 18 20

**Stoller, Franz, Ing., Industrie-Vertr., Hermann-Göring-Str. 190** 3 89 04

**Stoller, Johann, Kfm.,** Sackh. Gartenstraße 7 3 83 58

**Stollwerck, Gebr., A.-G., +** Berlin, s. u. Karl Kress

**Stolpmann, Konrad, Hauptmann d. Schutzpolizei a. D.,** Tragh. Kirchenstraße 18, I 3 20 56

**Stolze, Wilhelm, Prof. Dr.,** Dieffenbachstraße 54 2 39 77

**Stolzenbach, Anna, Witwe,** Hermannallee 6, pt. 2 12 67

**Stolzenbach, Carl, Blech-Emballagen, Wallring 20** 3 76 76

**Stolzenberg, Maria, Frau,** Henschestr. 15, pt. 3 24 94

**Stolzenwald, Bernhard, Kfm.,** Vertr. d. „Dick“ Werke in Eßlingen a. N., Bernsteinstr. 7 3 76 53

**Stolzenwald, Erwin, Landesch-Syndikus, Hufenallee 31** 2 48 25

**Stolzenwald, Hugo, Steinsetzmeister, Brandenburger Str. 78** 4 29 37

**Stolzke, Horst, Friseurmeister, Damen- u. Herren-Frisiersalon, Vorst. Langgasse 12** 4 13 57

**Stomber, Werner, Feinkost, Wild, Geflügel, Börsenstr. 19-20** 4 50 43

**Stopka, Alfred, + Damenhüte, Putzwaren-Großhdg., Junkerstraße 2** (3 36 77)

**Stopka, Gertrud, + Damenthut-salon, Paradeplatz 11** (3 36 77)

Wohn. Tragh. Kirchenstr. 54 3 36 77

**Stopke, Emil, Heilpraktiker,** Steindamm 46/47 3 96 03

**Storch, Karl, Maler, Prof.,** Luisenallee 14 2 10 42

**Stork, Otto, Mitglied d. Rundfunkorchesters, Französische Str. Nr. 14-16, II** 3 06 39

**Stoyke, Conrad, +** über 3 16 42

**Stosberg, R., Buchhändler, Hintertragheim 20a, Grth.** 3 61 97

**Strahl, Erna, Blumenhaus, Vorst. Langgasse 133** 4 51 63

**Sirandvillenkolonie Westende-Roschnen, G. m. b. H., + Hinterroßg. 57** (3 83 07)

**Stranz, Marg., + Steindammer Eisdielen, Steindamm 176b** 3 77 57

**Straßenbahn, + (s. Königsberger Werke u. Straßenbahn, G. m. b. H.)**

**Straßenbahnreklame** Vertr. s. W. Klein

**Straßenbahnwerbung, + s. Deutsche Städte-Reklame**

**Straßenbau - Aktiengesellschaft, Steind. 152** 3 10 61

**Straßenbauabteilung, Aschmannallee, Bauführer Albin I** 2 34 21

**Straßenbauabteilung, Baustelle Lawken, Appelbaumstraße** 2 19 37

**Straßewski, Oskar, Kommissionär, Hippelstr. 3** 4 07 42

**Straube, Ludwig, + Kaufm.,** Goltzallee 2a 2 16 51

**Strauch, Alfred, Schiffs- u. Maschinen-Reparaturwerkstätte, Kessel- u. Kupferschmiede, Lizenzgrabenstraße 24** 3 26 24

**Strauch, Paul, Hoch-, Tief- u. Eisenbetonbau, Inh. Baumstr. P.,** Strauch u. Dipl.-Ing. Alfred Hein, Schnüringstr. 23 4 53 17

**Strauss, Dr., Schriftleiter, Kurischer Weg 10** 3 27 19

**Strauß, + Notar, Dr. E. A. Meyer, Dr. Kaschade, Rechtsanwält., Französische Str. 20** 3 23 66, 3 24 21

**Strauß, Rechtsanwalt u. Notar, Wohn. Gr. Schloßbleichstr. 6, Bing. Paradeplatz 2** 3 79 21

**Strauß, Meta, Frau, Anfertigung von Daunendecken, Münzstr. 5-8** 3 66 03

**Straßm, Walter, + Dompfarrer, Domstraße 17-19** 3 59 31

**Strebelwerk G. m. b. H., +** Mannheim, Büro n. Lager Königsberg-Üslag, Alter Ostbahnhof 4 36 22

**Strecker, Leihbücherei, General-Litzmann-Str. 43** 2 21 53

**Strehl, Bruno, Sanitäre Anlagen, Heizungen, Klemperei, Jägerhof Nr. 9** 3 66 13

**Strehl, Franz, Kolonialwaren, Feinkost, Jägerstr. 20** 4 08 61

**Strehl, Fritz, Kunst- u. Antiquitätendhlg., Münzstr. 2** 3 66 50

**Strehl, M., + Fran, Vogelweide Nr. 6** über 2 12 75

**Strehlow, Hugo, + Prediger d. Baptistengemeinde, Salzastr. 7** 2 50 58

**Streich, Emil, Handelsvertreter, Lizenstr. 3, Vorderh.** 3 98 07

**Streich, Erich, Glasermeister, Werkstätte-Bülowstr. 11** 3 26 42

**Streichert, Emilie, Lebensmittellgeschäft, Voigtstraße 13** 3 69 08

**Streit, E., Dr., Prof., Ohren-, Nasen-, Halskrankh., konsultierend, Arzt am Städt. Krankenhaus, Steind. 79-80 (Sprachst. 11 1/2-13 1/2, 16-17)** 3 37 47

daselbst fernmü. zu erreichen alltags 10-13 1/2, 15 1/2-17 1/2, sonst Nr. 2 54 50

Privatlinik Ostmark, + Ohren- abtlg. Vorderhaus, Tragh. Kirchenstraße 24 3 20 02

Wohn. Scherresstraße 10 (Amalienau) 2 54 50

**Strelowitz, Konstantin, Umzüge, Möbeltransporte, Löben, Oberbergstr. 5** 3 98 68

**Strempl, Karl, Bürovorsteher d. Dtsch. Kranken-Vers.-A.-G.,** Domstraße 22 3 29 28

**Strepkowski, Eva, Werkstatt f. Goldschmiedearbeiten, Tragh. Pulverstr. 23-24** 3 07 46

Wohn. Hoyerbeckstr. 49 3 76 28

**Streibel, Kurt, Verlagsvertreter, Tragh. Kirchenstr. 77** 3 71 36

**Striebeck, Mary, Frau, verw. Zivilingenieur, Tragh. Pulverstraße 34, I** 3 27 49

**Striewski, Heinrich, + Dir. d. Knabenschule Dr. Seock, Privat: Straußstr. 4, II** 2 27 41

**Strielwski, Walter, + Dr.,** Diplomalndwirt, Schrötterstr. 30 2 32 61

**String, G., + Sattlermstr. u. Wagenbauer, Yorkstr. 69** 3 27 66

**Stringe, Ernst, + Inh. d. Fa. Schlieven u. Timnick, Julchen-thal 6** 2 20 26

Viktoriastr. 9 4 44 21, 4 42 21

**Stripp, Max, Rundfunk u. Elektrohandlung, Reparatur-Werkstätte, Gen.-Litzm.-Str. 18** 2 05 29

**Strödter, Paul, Dr. phil.,** Studientrat, Wildenbruchstr. 16 3 69 61

**Ströhl, Paula, Blumenhandlg., Löben Langg. 38-39** 3 22 47

**Strogalski, Walter, Uhrmacher u. Juwelier, Straße der SA 45** 3 82 61

**Strogles, Otto, Bäckermeister, Stagemannstr. 30** 2 08 32

**Strommelsterei Wehrdamm** 2 46 87

**Strothmann, Emil, Dir. u. st. Vorstandsmitglied d. F. Reichelt A.-G., Hindenburgstr. 2a** 2 54 28

**Strube + Heimke, + Brennmaterialien, Bauw. u. Düngemittel-Großhdg., Steind. 158, I** \* 3 22 71

**Strube, Erich, Dr., Bankdirektor, Goltzallee 20** 2 12 28

**Strube, Erich, + Mitinh. d. Fa. Strube + Heimke, Brünneckallee Nr. 8** (3 22 72)

**Strumpfhaus Bojo, Französi, Straße 23** 3 07 71

**Strunk, Herm., + Vietzer Ofen- u. Tonwarenfabrik** 4 12 17

Nach Geschäftsenschluß Ernst Lange, Hasselstr. 1 (4 12 17)

**Strunkmann u. Melster, +** Bielefeld, Leinenweberei, Wäsche-fabr., Vertr. Konrad Denke, Krausallee 8 2 25 25

**Strupat, Arthur, Herren-Bekleidungsindustrie, Französ. Str. 5** Wohn. Wassergasse 4-5 3 61 01

**Strupat, M., + Restauration, Garten-Etablissement „Zur Lindenwirtin“** Samiter Allee 80-88 3 59 95

**Strupat, Margarete, Seifenvertrieb, Großhandlung, Kai 13, IV** 3 82 85

**Struve, Erich, Holzmakler, Walterstraße 14, III** 2 24 25

**Struwe, Friedrich, Inh. Walter Struwe, Gastwirt, Brandenburger Straße 88** 4 44 63

**Struwe, Karl, Damen-Moden, Alt-roßg. Kirchenstr. 1** 3 88 56

**Struwe, Otto, Nachf., Inh. Paul Eidt, Feinbäckerei, Kaiserstr. Nr. 31b** 4 23 45

**Struwe, Paul, I. Fa. Wilhelm Wendler Nachf., Kaufm., Haar-brückerstr. 4** 2 03 91

**Struwe, Richard, Bilder-Rahmen- u. Leistenfabr., Kunstblätter, Gemälde-Großhdg., Friedmannstr. Nr. 30** 3 35 74

**Struwe, Walther, Kom.-Ges., Holzgroßhdg., Hobelevwerk, Gebaubrstraße 14-15 (8-18 1/2)** 3 00 47, 3 37 06

Nach Geschäftsenschluß:  
Struwe, + Residenzstraße 5 2 04 93  
Freudenreich, + Kalthäufische Straße 42-43 3 95 40

**Stuck, Alfred, + Kfm.,** Rheusastraße 21, II 3 38 94

**Stuczko, Elly, Generalvertretung, Am Fließ 42** 3 24 17

**Studentenföhrung d. HTS I, Hoch-, Tief- u. Kulturbau, +** Schönstr. 2, Dienststunden tägl. v. 11-13 Uhr 3 17 41

**Studentenföhrung der Handels-Hochschule Kbg., +** Auguste-Viktoria-Allee 3 62 15

**Studentenföhrung a. d. Universität Königsberg Fr., +** Theaterplatz 3 C 3 60 03

Außenstelle Ost, Steind. 3, I 3 79 08

Amf für studentischen Einsatz, Theaterplatz 3 C 3 19 76

Amf f. körperliche Ertüchtigung, Am Fließ 3-5 3 16 38

**Studentenhaus (Studentenwerk Palaestra), Am Fließ 3-5** 3 76 30

**Studentenwerk Königsberg, Fr.,** Dienststelle d. Reichsstudentenwerks, öffentl. rechtl. Anstalt, + Tragh. Pulverstraße 45 3 29 61, 3 29 63

Unter vorstehenden Nummern sind zu erreichen:

Direktion und Geschäftszimmer, Buchhaltung u. Kasse, Küche, Schreibmaschinenbüro, Krankenkasse, Wohnungsamt, Arbeitsamt, Berufsberatung, Auskunftsamt, Gesuchsabtlg., sämtl. Förderungsstellen

**Studentenwerk Königsberg, Dienststelle d. Reichsstudentenwerks, öffentl. rechtl. Anstalt, +** Erfrischungsraum Handelshochschule, Auguste-Viktoria-Allee 1 3 85 35

**Studentinnenheim, Händelstr. 8** 2 53 57

**Studienseminar, Staatl. Pädagog., Tragh. Pulverstr. 15, III** 3 82 90

**Stübke, M., + Fremdenheim-inhaberin, SchloßStr. 6** 3 56 83

**Stüwe, Karl, + Mitinh. d. Merkur-Automobil Handels-Ges., Stüwe + Co. Wallenrodstr. 10** (2 05 05)

**Stuhliert, Erich, Vertr. I. Land-maschin. u. Elektromotor, Dampf-erzeuger n. Heizungsanlagen, Neuer Markt 12-13** 3 74 88

**Stuhrmann, Franz, „Bergschlö-chen“** Quednau, Café, Restaurant, Saal, Vereinszimmer, Hauptstraße 19 3 74 15

**Bruno Stillert** Paradeplatz 10  
Tel.: Sammel-Nr. 37373  
Ferngespräche nur 37375  
Spezialität: Hüttenkoks und Hausbrandkohlen

Vereinigter Dampfwascherei wäscht mit feinsten Seifenflocken .Tel.22021

**Stuhrmann, Georg**, Zigarren-  
geschäft, Weidend. 16 4 17 62  
**Stulgies, Arthur**, + Geschäftsf.  
d. An-u. Verkaufsgenossenschaft  
e. G. m. b. H., Königsberg, Pr.,  
Oberlaak 1-4 (3 03 28)  
**Stumkat, Emil**, Lebensmittel-  
gesch., Sattlergasse 4 4 25 68  
Unterhaberweg 28a (4 25 68)  
**Stumpf, Max**, Oberstleutnant a. D.,  
Gebietskriegierführer Königsberg,  
Schillerstr. 19c 2 49 31  
**Stumpff, Emil**, Maler, Graphiker,  
Gr. Schloßstraße 11,  
2. Eingang, III 3 05 98  
**Sturm-Verlag G. m. b. H.**, +  
Selkstr. 3-4 \* 4 60 31  
(s. „Preussische Zeitung“)  
**Sturm, Kurt**, Südrüchle-, Obst-,  
Gemüse-Großhdlg., Lindenstr. 30  
4 07 16  
Wohn. Lawsker Allee 49  
2 38 89  
**Sturm, Richard**, Schulverbands-  
vorsteh., Quednau üb. Kbg. Pr. 5,  
Wiesenstr. 1 3 87 40  
**Sturmann, Frieda**, Gen.-Agt. d.  
Stuttgarter Konzers Vers.-A.-G.,  
Claaßstr. 11 2 54 46  
**Stutz, F. W.**, + Inh. Optiker-  
mstr. G. Lindenweg, optisches  
Inst., Steindamm 158 3 09 63  
**Stybarski, Stanislaus**, Kultur-  
ing. u. Landwirt, Ziegelstraße 1  
3 70 54  
**Subat, E.**, Kaffee- u. Schokoladen-  
großhandlung, Wilhelmstraße 3  
3 20 27  
**Sucker, Bruno**, + Kfm., Jakob-  
straße 6 3 66 81  
Ortsgruppenleiter d. NSDAP. +  
Ortsgr. Rosenau 4 35 01  
**Sudan + Rhode**, + Damenhüte,  
Inh. Johanna Reuter, Tragh. Kir-  
chenstraße 42 3 89 50  
**Sudan, Waldemar**, Kolonialw.  
u. Feinkost, Hagenstraße 47  
2 34 85  
**Sudeck, Herm.**, Fleischermstr.,  
Unterhaberweg 36b 4 55 53  
**Sudermann, Otto**, Sportschrift-  
leiter, Horst-Wessel-Straße 49  
4 05 80  
**Sudikatis, Rudolf**, Gen.-Vertr. f.  
Ostpreußen in Haus- u. Küchen-  
geräten, Fabriklager f. Alumi-  
niumwar., Milchtransportkannen  
verzinkt, Samlandweg 8 2 13 50  
**Sücker, Kurt**, + Kfm. 3 33 74  
**Südpark Ponarth, + Ernst  
Dunkel**, Festsäle, Familienlokal,  
eigene Konditorei, Café, Kontor  
4 55 52  
Restaurant 4 44 07  
**Süß, Charlotte**, staatl. gepr.  
Dentisten (9-12, 15-18) Quednau,  
Siedlung, Ringstraße 44  
2 47 55  
**Süß, Paulus, Lucian**, Kfm.,  
Herz.-Abt.-Allee 20 3 50 81  
**Suhr, Anna**, Frau, Haarbrücker-  
straße 8 2 32 04  
**Suhr, Edward**, Bühnenbildner,  
General-Litzmann-Str. 28 A, II  
2 18 18  
**Sulga, Gustav**, Handelsvertreter,  
Koggenstraße 35 3 70 95  
Wohn. Ritterstr. 27 (3 70 95)  
**Sult, Walter**, Bezirksdirektor,  
Maltersstraße 27 2 10 72  
**Sumowski, Emil**, Sternwart-Dro-  
gerie, Karl-Baer-Str. 9 3 80 35  
**Sunlicht-Ges. A.-G.**, Mannbein-  
Berlin, + Vertr. Curt Scheffler,  
Pobether Weg 11 2 11 15  
**Sunnus, Gustav**, Fischhandlg.,  
Waldhurgstr. 2 3 39 55  
**Superphosphat-Industrie  
(Deutsche)**, + Landw. Aus-  
kunftsstelle, Brahmstraße 19  
(Dr. Stoepe) 2 34 24  
**Supply, Ernst**, Dentist, Hufen-  
allee 14-16 2 12 53  
**Surkas, Ernst**, Bierstuben,  
Straße der SA 78 3 64 24  
**Suram Elektr. Ges. Leyhau-  
sen + Co.**, + Nürnberg, Gen.-  
Vertr. Hermann Vetter, Mittel-  
traghaim 34 3 52 16  
**Susath, E.**, Tragh. Kirchenstr.  
Nr. 35 3 62 50

**Suter, Alfred**, Vertr. d. Kar-  
tabakfabr. Fischer + Herwig,  
Hann.-Münden, Hindenburgstraße  
Nr. 35, II 2 07 25  
**Suter, Erich**, Papier-u. Tüten-  
großhdlg., Viehmarkt 27 4 44 10  
Wohn. Löwestr. 2, I (4 44 10)  
**Suter, Max**, + Vorstandsmitglied  
d. Fleischzentrale, Krausallee  
Nr. 7 (3 07 16)  
**Suttkus, Hans**, vereid. Bücher-  
revisor, Scharnhorststraße 15  
2 25 65  
**Suttkus, Helene**, Else, Lotte,  
Altst. Markt 1-2 3 59 69  
**Suttkus, Paul**, Architekt, Hoyer-  
beckstraße 29 3 29 80  
**Svensden, Hans**, + Kaufm.,  
Tragh. Pulverstr. 5a 3 00 22  
**Switaliski, V.**, Kfm., Warenagt. u.  
Komm., Drogen, Chemik. n. techn.  
Artikel, Hintertragh. 10 3 02 41  
**Syzanzik, Franz**, + Obering.,  
Kraftfahrzeugbedarf, Vertret. d.  
Vereinigten Kugellagerfabriken,  
Walsche Gasse 2, Wohn. Haydn-  
straße 6 \* 3 37 22  
**Szymanski, Anna**, Obst- u. Süd-  
fruchthdlg., Vorst. Langg. 111  
4 27 08  
Zweiggesch. Steindamm 150-151  
(4 27 08)  
**Szymanski, Gustav**, Obst-, Ge-  
müse-, Südfucht-Großhandlung,  
Köttelstr. 6 3 85 37  
Wohn. Münchenhof 10 (3 85 37)  
**Synagogen-Gemeinde:**  
Friedhof + Steffekstr. 2 21 07  
Friedhof vor dem Königstor  
3 76 39  
**Synowzik, Fritz**, + Elektro -  
Installation - Büro: Passage  
Roßgarten 2 3 27 93  
**Syra-Zuckerw.-Fabr. + 3 21 87**  
**Szafiranek, August**, Pflanzen-  
Dekoration, Hermann-Göring-  
Straße 69 3 61 42  
**Szallies, Theod.**, Destillation u.  
Liquörfabrik, Wein-u. Tabakwaren-  
Großhdlg., Ausschank, Restaurant,  
Straße der SA 4 3 12 44  
**Szameit, Arthur**, Bäckermstr.,  
Alter Garten 17 4 28 61  
**Szameit, Karl**, + Sattlermstr.  
(Auto-Sattlerei), Weidendamm 29  
4 31 77  
**Szameit, Walther**, Obst n. Ge-  
müse, Weißbergerstr. 2 3 31 96  
**Szameit, Eugen**, + Baugesch.,  
Kontor u. Wohn. Wilhelmstr. 12a  
3 26 44  
**Szameit, Gustav**, Schlosserei  
u. Dezimalwaagen-Werkstatt,  
Hindenburgstr. 4a 2 17 42  
**Szardeneis, Rudolf**, Maß-  
schneiderei f. Damen u. Herren,  
Kaiserstr. 48a 4 14 96  
**Szerepinski, Benno**, Kfm., Am  
Ziegelhof 9 3 81 29  
**Szebrat, M.**, Zigarren-Spezial-  
geschäft, Vorst. Hospitalstr. 6a  
4 30 21  
**Szelles, Otto**, + Prokurist,  
+ Deutschordeering 53 (3 55 46)  
**Szellinski, Margarete**, geb. Ger-  
lach, Cranzer Allee 31  
3 67 32  
**Szepan**, + behördl. zugel. Kraftfab-  
rik, Vorst. Langg. 61 4 32 00  
Wohn. Goldschmiede 82  
**Szerreiks, Tech. Assist.**, Hagen-  
straße 74 2 11 95  
**Szerreiks, Max**, + Hausbes.,  
Körteallee 43 2 29 90  
**Sziborius, Karl**, Kantinenpäch-  
t., Kanonenweg 5 3 09 68  
**Sziborius, Walter**, Tischlermstr.,  
Bau. Möbel, Innenausbau, Sackb.  
Mittelstr. 3 3 87 91  
**Szidat, Arthur**, Agt. u. Komm.,  
Waren aller Art, Kurfürsten-  
damm 23 4 47 44  
**Sziersba, Richard**, + Gaststätte  
zur Honigbrücke, Pauperhauspl. 6  
3 38 83  
**Szikorra, Walter**, Autofahr-  
betrieb Kbg.-Charlottenburg,  
Hasenweg 1 2 32 86  
**Szillat, Hermann**, + Lyon-Ver-  
kaufsstelle, Münzstraße 4  
3 72 94  
**Szillies, Fritz**, Schneidermeister,  
Werkst. f. Damen- u. Herren-Mö-  
den, Uniformen, Mitteltragh. 32  
3 65 14

**Szintnick, Erich**, + Kfm., Hammer-  
weg 14 2 15 67  
**Szintnick, O. E.**, Baugeschäft,  
Kathol. Kirchenstr. 10  
3 03 43. 3 12 09  
**Szombach, Margarete**, + In-  
haberin d. Fa. Otto Schermann,  
Dieffenbachstr. 51 2 31 07  
**Szonn, Albert**, + Rest., Maurer-  
straße 3-5 3 25 81  
**Szuminski, Berta**, Frau, Wohn.  
Hufenallee 68b, I 2 03 71  
**Szuminski, Gustav**, + Inh. Kurt  
Szuminski, Bürstenfabrik Sack-  
beim 99 3 20 19  
**Szuzies, H.**, Obst-, Gemüse-,  
Südfriucht-Großhandlg., Börsen-  
straße 4 4 32 69



**Tablack, Magdalena**, Blumen-  
handlg., Sackb. 8/9 3 36 89  
**Tack + Cie., Conrad**, Schuh-  
warenfabrik, Verkaufsstelle  
Schmiedestr. 13 3 32 64  
Verkaufsstelle Franzos. Str. 19-20  
3 30 79  
Verkaufsstelle Steindamm 37  
3 30 78  
**Taday, Wilhelm**, Holzgeschäft,  
Juditter Kirchenstr. 14 2 50 30  
**Tage, Bruno**, Kfm., Viktoria-  
straße 2, II 4 25 14  
**Täner, G.**, Milch- u. Kolonialw.,  
Arnoldstraße 8 3 90 38  
**Tafel, Fritz**, Schuhmacherei,  
Herzog-Alb.-Allee 16 3 86 33  
**Tagblatt** + (siehe „Königsber-  
ger Tagblatt“, Krumme Grube 2)  
\* 3 44 55  
**Tagmann, R.**, + Straßenbau G. m.  
b. H., Samlandweg 2, III 2 27 32  
+ nur Büro 2 23 20  
**Tamoschelt, Georg**, staatl.  
gepr. Dentist, Sprechst. v. 8-13  
u. 15-19, außer Mittwoch u.  
Sbd. Nachm., Schiefer Berg 13-14  
3 28 57  
**Tanck, Max**, Haberberg-Drogerie,  
Unterhaber. 64a 4 34 42  
**Tankstelle** - Garagen, Akku-  
Ladestation, Herbert Arndt, Qued-  
nau, Hauptstr. 12 3 19 70  
**Tankstelle Max Rudat**, Juditten,  
Lawsker Allee 2 07 65  
**Tannenber, Adolf**, Stadtgarten-  
bauinspektor, Hoyerbeckstr. 14  
3 03 34  
**Tantzki, Martha**, Blumengesch.  
m. Kranzbünderei, Sackb. 47-48  
3 92 46  
**Tanzlehrerin Marg. Wiesner**,  
Damm 3 + Hintertragh. 61  
3 12 08  
**Tanz- u. Gymnastikschule** u.  
EmmaOlzien, Paradepl. 8 3 24 28  
**Tanz-Schule** Horst und Elsa  
Grotzias, + Steind. 180-181  
3 23 00  
**Tanz-Schule Harder**, geb. Geb-  
hardt, + Münzstr. 4 3 39 81  
**Tanz-Schule** Albert und Erika  
Schmidt, + Goltzallee 20, pl.  
2 19 20  
**Tapetenfabrik zu Porz vor  
Köln**, + Vertr. Theodor Marti-  
ni, Weidend. 14 4 56 17  
**Tappmeyer, Wilhelm**, Furniere,  
Sperrplättchen, Gebauhstr. 50  
\* 3 33 37  
**Tarachs Hutenschlösschen**, +  
Inh. Paul Naps, Hufenallee 62  
2 08 44  
**Tarnowski, Allons**, Frisier-Salon  
u. Parfümerie, Hufenallee 53  
2 25 89  
**Tarrach, Felix**, Lederhandlung,  
Kohlmarkt 3 3 65 86  
**Tarray, Horst**, prakt. Zahnarzt,  
Hindenburgstr. 28 2 25 78  
**Tarwitz u. Schwittan**, +  
Tischlerei f. Bau, Möbel u.  
Innenausbau, Yorkstraße 84  
3 00 95  
**Taterka, Edgar**, Schubwaren-  
Sportartikel-Vertretungen m. Fa-  
brikplg., Schnürlingstr. 2 4 23 57

**Tattersall, + „Am Wallring“**  
3 31 77  
**Tattersall, Neuer**, + Pächter  
Wilhelm Kindermann, Craner  
Allee 26 3 60 59  
**Tatusch, Fritz**, + Vertrieb ehem.  
techn. Erzeugnisse, Lobeckstr. 14d  
3 02 86  
**Taubert, Dr.**, Magistratsrat,  
Dornstraße 2 2 01 00  
**Taubert, Ernst**, Kaufmann,  
Vogelweide 17 2 52 01  
**Taubert, Werner**, Auto-Kaufm.,  
Friedrichswald-Allee 34 2 36 01  
**Taubstummenheim, Ostrp.**  
Krausallee 69 2 01 36  
**Tauchel, Oscar**, Kfm., Kolonial-  
warengesch., Pionierstr. 3  
3 81 12  
**Taureg, Arthar**, Kfm., Mozart-  
straße 14 2 23 57  
**Tausendfreund, Max**, Käse-  
großhdlg., Georgstr. 23, I 4 26 12  
**Tausendfreund, Paul**, Studien-  
rat, Schrötterstr. 19 2 05 36  
**Tautkas, Robert**, Bücherrevisor,  
Juditten, Hammerweg 101  
2 02 69  
**Tautorat, J.**, Heilpraktiker,  
Hochmeisterstr. 24, I 4 09 54  
Tägl. 9-12 u. 15-18, Donner-  
tag nachm. u. Sonnab. nachm.  
keine Sprechstunden, Mittwoch  
Sprechstunden in Pr. Eylan.  
**Taxi-Anruf**, + Autodroschken-  
Besitzerverein e. V., Geschäfts-  
zimmer: Schiefer Berg 18, Eing.  
Burgkirchenplatz \* 3 44 44  
**Taylorix-Organisation**, +  
Bezirksstelle, Krause, Herbert,  
Vorderroßgarten 64 3 77 72  
**Technische Nothilfe**, Landes-  
gruppe Ostpreußen u. Ortsgruppe  
Königsberg, Friedl. Wall 1  
4 57 96  
Nach Dienstschluß: Landesgruppe  
3 31 89  
**Technische Prüfungsstelle** d.  
Elektrizitätswerks, + Mühlenberg  
Nr. 2-3 \* (3 40 41)  
**Technolog G. m. b. H.**, +  
Vorst. Langgasse 20 \* 4 55 31  
Die Zentrale verbindet mit  
Abt. Buchhaltung:  
Prokurist Matheus  
Prokuristin Gertrud Kirstein  
Abtl. Verkauf:  
Prokurist Albath  
Abt. Werkstat:  
Ing. Dembowski  
Nach Geschäftsschluß:  
Wohn. d. Inh. Hans Sauer-  
baum, Regentenstr. 30a  
(4 55 31)  
**Technologisches warentun-  
dliches Institut d. Handels-  
hochschule zu Königsberg**  
Pr., + Waldhurgstr. 16 3 66 72  
**Teerprodukten - Vereinigung**  
d. Ostens G. m. b. H., Berlin  
+ s. W. Petersen, Ing., Hufen-  
allee 27 2 52 22  
**Teerwerk Preußen**, +  
Geschäftsstelle d. Vedag Vereinigte  
Dachpappen-Fabriken Aktiengesell-  
schaft, Dachpappenfabrik u.  
Teerdestillation, chemische Fabrik,  
Fabrik Schönliebner Allee 64-74,  
Kontor Schleusenstr. 7  
\* 4 60 91  
(s. Aug. Honig & F. Haurwitz)  
**Teichert, A.**, + Kunstgewerbe-  
haus, „Das Haus für Geschenke“.  
Porzellan, Kristall, Silber- u. ver-  
silberte Waren, Parfümerien,  
Toilette-, Reiseartikel, Lederwa-  
ren, Kleinmöbel, Kunstgewerbe  
aller Art, Paradepl. 2 3 61 49  
**Teichert, Bernh.**, Buch- u. Kunst-  
handlung, Gr. Schloßteichstr. 8  
3 08 93  
**Teichert, Curt**, Dr., Arzt (8-10,  
15-17), Hagenstr. 23 (2 04 44)  
Wohn. Hagenstr. 22 2 04 44  
**Teichert, Paul**, Molkereivertr. f.  
Edelweiß u. Greifswalder Camem-  
ber, Lizenzgrabenstr. 15 3 24 05  
**Teichert, Richard**, + Kaufm.,  
Kurst. 2 2 36 76  
**Teichert, Wilhelm**, Land-  
gerichtsrat, Dr. jur., Hammer-  
weg 3 2 31 09  
**Teichert-Hoenig, Lucie**, + Dr.  
med., Kinderärztin (10-12, 16  
bis 17 Uhr), Paradeplatz 2  
3 55 50

**Teichgraber, Theodor, A.-G.**,  
+ s. Leitert & Backendorf.  
**Teismann, Wilhelm**, + Leiter  
d. Mielewerke (Geschäftsst. Vorst.  
Langg.), Thaerstr. 11 2 37 01  
**Tela Vers.-A.G.**, + techn. An-  
lagen, Bezirkspl. Luisenallee 33  
2 08 06  
**Telefonbau u. Normalzeit  
Lehner + Co.**, Verwaltungs-  
bezirk Ostpreußen, Rooststr. 9-10  
4 06 22. 4 06 23  
Störungsannahme n. Dienstschluß:  
Revisionsleit. Melzer 4 46 60  
**Telefnken-Gesellschaft für  
drahtlose Telegraphie m. b.  
H.**, + Geschäftsstelle Königsberg  
Pr., Vorstadt, Langgasse 83-84  
4 21 21, 4 21 22  
Nach Dienstschluß: Geschäftspl.  
Freiherr v. Schoenaich, Geschäfts-  
führer, Jordanstr. 3 3 05 89  
C. Lobback, f. Kfm., Alte Pillauer  
Landstr. 41 2 01 60  
Abtl. Ela (Großlautsprecheran-  
lagen) Ing. F. Ennalt, Prinzen-  
straße 27 3 59 75  
Abtl. Klangfilm u. Sfordinsten  
Ing. Erich Backhaus, Claaß-  
straße 13 2 05 23  
**Telegraphenbanamt**, + siehe  
Reichspost  
**Telemann, Walter**, + Dr. med.,  
Privatdozent f. innere Medizin,  
Röntgenlaboratorium, Rheustr.  
Nr. 5 3 29 13  
**Telemann, Wilhelm**, Buchdruck-  
erei, Bürobedarfsartikel, Börsen-  
straße 16 4 28 31  
Inh. Alfred Hoch + 3 77 02  
**Telitzky, Herbert**, Autofahrer-  
trieb u. Omnibusvermietung,  
Juditter Allee 2-4 2 25 92  
**Telitzky, Joh.**, Frau, Witwe,  
Juditter Allee 2-4 2 03 05  
**Telle, Paul**, + Kupferschmied-  
mstr., Nikolaistr. 36 3 08 16  
**Telle, Wilhelm**, Säubertstr. 29  
2 12 71  
**Telle, Wilh.**, + Inh. R. Pajonzek,  
Kupferschmiede u. Apparatebau,  
Am Fließ 10a 3 20 22  
**Teller, Max**, Lebensmittelhdlg.,  
Löben. Kirchhofstr. 5 3 90 07  
**Tempel, Max**, Kfm., Holsteiner  
Damm 2a 4 27 26  
**Templin, Johanna**, Milch- u.  
Lebensmittel, Sackb. Mittelstr. 26  
3 28 23  
**Tempo-Eilwagen**, + General-  
vertretung für Ostpreußen, siehe  
Autofahrer \* 2 49 49  
**Temps, Fritz**, Schriftleiter,  
Mitteltraghaim 44, I 3 78 66  
**Tendis, Paul**, + Vertretung d.  
Manusmannbröhre- u. Eisenhdl.  
GmbH., Berlin u. anderer Werke,  
Domauer Str. 17 4 19 37  
**Tengelmann, Kaffeegeschäft**,  
Kantstr. 3-4 3 87 24  
**Tengelmann, Kaffeegeschäft**,  
Straße der SA 53a 3 84 59  
**Tengelmann's Kaffee-  
geschäft**, Steindamm 27-29  
3 67 73  
**Tengelmann's Kaffee-Pro-  
bierstube**, Passage Roßgart. 1  
3 12 81  
**Tengelmann, Emil**, + Vorst.  
Feuerkasse 16-18 4 21 91  
**Tengler, Ernst**, Tischlermstr.,  
Brandenburger Str. 58, Hofgeb.  
4 17 82  
**Tengler, Marta**, + Hebamme,  
Lauth über Kbg 5 3 39 72  
**Tengler, Otto**, + Schubm.-Mstr.,  
Lauth üb. Kbg. 5 3 39 72  
**Tenner, Kurt**, Vertreter d. Zi-  
garettentabak Haus Neuenburg,  
Köln, Kastanienallee 21, I  
2 32 83  
**Tennert, Studiernat**, Claaßstr. 9  
2 13 14  
**Tennig, A. & W.**, Foto-Labor  
„Ost“, Unterlaak 34a 3 74 05  
Labor, Alt. Grab. 25 (3 74 05)  
**Tennigkalt, Joh.**, Bäckermstr.,  
Pionierstraße 1 3 14 29  
**Tenninger, Hermann**, General-  
agt., Wehnerstr. 3 3 61 94

**Tennis-Club Palästra, e. V.,** Klubhaus (Sommer) Am Landgraben 2 10 95  
 Vereinsführer Direktor J. Baumgarten, + Markgrafstr. 5 2 12 26  
 Sportwart Paetzel, + Stein-damm 119-121 3 65 78

**Tennis-Club Tiergarten e. V.,** + Vereinsführer: Faltin, Mark-grafenstr. 7 2 19 95  
 Geschäftsstelle: Langecker, Har-denbergstr. 32 2 33 66  
 Platzanlage, Clubhaus 2 38 70  
 Sportl. Leitung: Liedtke 2 12 01

**Tennis- und Hockey-Club „Blau-Weiß“ (1897) e. V.** Clubhaus, Sportplatz, Ökonomie, Geschäftsstelle Gen.-Wever-Str. Aschmannallee 2 16 05  
 + Vereinsf. Schnellwau, Französ. Straße 22 3 23 94. 2 13 60  
 Kassenverwaltung: Dr. Rudolph, + Tenkitter Str. 13 2 24 69  
 Hockey-Sportwart: Ohlendorf, Bachstraße 20a 2 32 64

**Tennis- u. Skiklub Ostland,** Königsberg, Am Landgraben 2 28 13

**Teppich-Haus Max Tobiasch,** + (Inh. Eugen Hecht), Fachgesch. für dekorative Raumausstattung, Französ. Str. 26-27 3 32 94. 3 32 95  
 Prokuristen: Bruno Pillkahn, Luisenböh 5 2 28 39  
 Max Ernst Hecht, Regenten-straße 6 2 23 02

**Teppich-Vertrieb,** + Rudolf John, Teppiche, Gardin, Innen-dekorat., Altst. Langgasse 38 3 24 65

**Teppichreinigung,** + s. Caille & Lebelt 4 62 66

**Teppner, Kurt,** + Prok. d. Fa. Robert Meyhcefer, Krausallee 10 2 20 35

**Teprowsky, Theodor,** Töpfer-mstr., Mitteltragh. 30 3 21 67

**„Terra“ Spar- u. Lebensversiche-rung, Aktiengesellschaft, Subdir. Königsberg, Pr. Steind. 132-133 3 04 69**

**Terrazzo u. Kunststeinwerk,** + Gino Franceschina, Augusta-straße 8 3 73 88

**Terrel, Emil,** Maßschneiderel. Bügelanst.-Selkstr. 14 4 41 81

**Teschmer, Robert,** + Versiche-rungen, Tierrgartenstraße 54 2 30 44

**Teschmer, Kurt,** + Dienstm. 3 24 22

**Teschner, Andr.,** Hochbau, Tief-bau u. Straßenbau, Tierrgarten-straße 35 2 50 93

**Teschner, Kaeto,** Vertret. d. Fa. Curt Venetisch, Ges. f. Reklame-wesen, Berlin NW 7, Alter Graben 6-7, H. III 3 18 55

**Teschner, Oskar,** Bäckerstr., Hinterroßgarten 29 3 66 07

**Teschner, Paul,** Fleisch-u. Wurst-fabrik, Mantuffelstr. 10 3 35 94

**Teseler, H.,** Zahnarzt, 9-13, 15-18, Steindamm 5 3 73 82  
 Wohn Lawsker Allee 4 2 02 06

**Teseler, Otto,** staatl. gepr. Dentist, Sprechstunden 9-13, 15-18, Steind. 150-151, II 3 11 76

**Tessenow, Joachim,** Hoffmann-str. 18 4 21 59

**Tessin, Heinrich,** Malermstr., Ratsind. Str. 1052 2 20 58

**Tesmann, Fritz,** Kassierer, Luisenallee 13 2 36 54

**Tesmer, Fritz,** Bäckermeister, Bäckerei u. Konditorei, Straße der SA 64 3 59 90

**Tettau, von, Paula,** Freilrau, Krausallee 5, I 2 30 27

**Tetzlaff & Wenzel,** Kolonialw., Einfuhr. Kaffee- u. Getreide-Groß- rösterei, Kunstseifenfabr.-B. Laakspeckersstraße 6 \* 3 00 07  
 Lager. Altst. Tränkgasse 17 \* (3 00 07)

**Tetzlaff, Albert,** Hufenallee 57-59 2 18 69

**Tetzlaff, Emil,** Obergerichtsvoll-zieher, Tierrgartenstr. 23, pt. 2 49 63

**Tetzlaff, Fritz,** Vertreter-Firma d. „Wollwäcker“, Dresden, u. d. Herrenkleider-Fabrik Georg Mül-ler & Co., Breslau, Götzstr. 3/5 2 33 89

**Tetzlaff, Karl,** + i. Fa. F. H. Markgraf, Kreislerstraße 5 (3 09 07)

**Tetzlaff, Walter,** Dr. med. dent., Zahnarzt (9-13, 15-18), Straße der SA 49-50 3 24 87

**Teubner, Rolf,** Referent, Luisen-allee 45 2 30 94

**Teucke & Koenig,** Likörfabrik, Alter Garten 47 4 07 24  
 Zweiggeschäft, + Alter Garten 28 4 18 85  
 Zweiggeschäft Lizentgrabenstr. 3 17 64  
 Zweiggesch. Friedrichsburgstr. 5 4 41 16  
 Inh. Emil Koenig, + Kastanien-allee 8 2 00 54

**Teucke, Fritz,** Viehhändler, Burgstr. 10 3 84 92

**Teucke's Bierstuben, Inh. R. Sauerbaum,** Sackheim 49 3 70 14

**Teupke, Karl,** + Gen.-Vertr. d. Staru, Vorderroßgarten 18, II 3 80 40

**Teweß, Walter,** Lebensmittel, Karschauer Str. 26 4 18 53

**Textilla Carl Kühn & Co.,** + Inh. Martin Ohlert, Textil-Agt., Samtiter Allee 141a 2 47 14

**Thaden, Arlbert,** Obergeringieur, Vertretungen: Koch & Sterzel A.-G., Dresden, P. Firchow Nachf., Berlin, Goethestr. 6 2 27 14

**Thadewald, Paul,** Dr. med., Facharzt f. Frauenkrankheiten u. Geburtshilfe (10<sup>1/2</sup>-12, 15-17), Krugstraße 1a 3 07 18

**Thal, Ernst,** Anzeigenerlei des „Wochenblatt d. Landesbauern-schaft Ostpreußen“, Gottsches-straße 27 2 37 05

**Thal, Fritz,** Bäckermeister, Straße der SA 88a 3 70 94

**Thal, Fritz,** Handelsvert., Sam-mitter Allee 18, II 3 82 83

**Thal, Fritz, Kfm.,** Kolonialwar., u. Delikatess., Berliner Str. 8a 4 41 49

**Thal, Fritz,** Schlossermeister, Unterrollberg 19-20 (3 06 84)  
 Wohn. Unterrollb. 16, II 3 06 84

**Thal, Fritz,** Wein-, Likör- und Bierstuben, Wrangelstr. 9 3 02 40

**Thal, Georg,** Vertretungen d. Fahrrad- u. Automobil-Industrie, Schlieusenstr. 3, III 4 35 76

**Thal, Gustav,** Bäckermeister, Luisenallee 46 2 07 75

**Thal, Heintz,** Tabakwaren, Groß- und Kleinhandel, Haberh. Neue Gasse 24a 4 15 63

**Thal, Hugo,** Bäckerstr., Tragh. Pulverstraße 39 3 66 57

**Thal, Julius,** Offenbau-Geschäft, Gr. Sandgasse 1 4 37 52

**Thal, Kurt,** Apotheker, Unter-rollberg 16 3 30 84

**Thal, Leo,** Bäckerstr., Mark-grafenstraße 7 2 13 02

**Thal, Leo,** Meierei u. Lebens-mittel-Gesch., An den Birken 19 4 35 90

**Thal, Otto,** Herren-Artikel, Weiß-u. Wollwaren, Lutherstr. 7 3 81 18

**Thal, P.,** Hauptm., Alte Pillauer Landstraße 25 2 48 62

**Thal, Paul,** + Auto-Fuhrbetrieb Transp. all. Art i. Güternahver-kehr, Briessener Str. 42 4 05 16

**Thal, Paul,** Damen- u. Herren-Frisier-Salon, Mischener Weg 6 2 54 58

**Thal, Richard,** Mittelschulkon- rektor, Alter Garten 48-50 4 25 36

**Thal, Robert,** Bz.-Dir. i. R. Albrechtstr. 23, II 2 24 49

**Thal, U. G.,** + Spedition, Zweig-stelle Kbg., Klosterstr. 17, II 3 58 34

**Thiele & Claus, Arnold,** Bindfaden- u. Hanfgröbhandlg., Münzstr. 3 3 19 42  
 Nach Geschäftsschluß: Walter Schramm, + Geschäftsführer (3 19 42)

**Thiele, Hans Georg,** NSKK-Kraftfahrzeugsachverständ., Her-mann-Göring-Str. 73a, II 3 97 30

**Thiele, Kurt,** Kurfürstend. 13 4 02 01

**Thiele, Wolfgang,** Rechtsanwalt, Bürozeit 8<sup>1/2</sup>-18 16-18 Uhr, Mitteltragh. 25 3 93 62  
 Wohn. Claaßstr. 7 (3 93 62)

**Thielen, A.,** Rentiere, Junker-straße 15 3 28 83

**Thiemann, Paul,** Klempnermstr., Bau- u. Wirtschaftsklempnerel. Install. f. Gas- u. Wasserlgt., Lange Reihe 20 3 86 96

**Thieme, Fritz,** Obergerichtsvoll-zieher, Hans-Sagan-Str. 18 2 47 46

**Thieme, Karl,** Werkvertretung, Backzockstraße 2 2 19 14

**Thiemicke, Karl,** + Handels-vert., Kantstr. 9 üh. 3 11 75

**Thier, Roman,** + Oberinspekt., Nachtigallenstr. 24, II 3 05 57

**Thierbach, H.,** Lebensmittel-Groß-handl., Eier, Butter, Käse, Am Fließ 43 3 89 94

**Thiergard, Albert,** Kaufmann, Stobäuserstraße 5 2 13 19

**Thiergard, Oskar,** + Ing., Inh. der Elektro-Bauges., Sternw-straße 39 3 25 61

**Thiergard, Otto,** Auto-, Wagen-, Möbel-Lackiererei, Unterhaber-berg 21 4 53 35

**Thiering, Ernst Karl,** Maler-mstr., Sarkaner Str. 9 3 79 19  
 Ders. Werkstatt, Rennparkallee 7 (3 79 19)

**Thies, Max,** Kohlenhandlg., Büro u. Verkaufsstelle Mittelanger 1 3 15 40. 3 52 70  
 Exped. u. Verkaufsstelle Herm.-Göring-Str. 149 (3 52 70)  
 Wohn. Max Thies, Immelmann-straße 7 (3 15 40)  
 Wohn. Fritz Thies, Immelmann-straße 1 (3 52 70)

**Thiessen, Wilhelm,** Regierungs-baurat, Schwarzorzer Weg 6 3 75 04

**Thimm, Ellise,** + Beckstr. 7, II 2 20 51

**Thimm, Konrad,** + s. H. Bor-rtuttan

**Thimm, Wilhelm,** Zuckerwaren-fabrik, Weidend. 43 4 17 65  
 Privat (4 17 65)

**Thöne-Stamm,** + Leutnant (4 62 71)

**Thörner, M. Th.,** Fril., Straße d. SA 68, letzt. Grth. 3 14 19

**Thom, Karl,** Gauobm. d. NSKV, Dieffenbachstraße 48 2 53 94

**Thomaneck, Emil,** Kriminal-bezirkssekretär, Tenkitter Str. 7 2 07 43

**Thomas, Hans,** Baumeister, Schindekopstraße 21 2 23 68

**Thomas, Irmgard,** + Dieffen-bachstraße 73 über 2 27 94

**Thomas, Lebrecht,** Studienrat, Burowsstraße 8 3 15 71

**Thomas, Max,** + Handelsvert., Lisztstraße 6 über 2 33 14

**Thomas, Otto,** + Fleischerstr., Steindamm 108 3 18 58

**Thomas, Paul,** vorm. RudolfThom-as, Fleisch- u. Wurstw., Kessel-straße 1 3 71 52

**Thomas, Rudolf,** Rentier, Lawsker Allee 17 2 26 34

**Thomaschewski, Paul,** Ge-brauchswerber, Schaufensterdeko-rationen, Tuchmacherstraße 5/6 3 25 25

**Thomasius,** Hardenbergstr. 16 2 11 93

**Thomasmehl,** + siehe Landw. Auskunftsstelle d. V. d. Thomas-mehlerzeuger

**Thompson-Werke G. m. b. H.,** s. Scheibe, Helm.

**Thomzig, Erich,** Rechtsanw. b. d. Oberlandesgericht, Kneiph. Langgasse 35 3 86 20  
 Wohn. Hoyerbeckstr. 53 3 58 08

**Thon, Wilhelm,** Kr.-Siedlungs-wart, Altd. Seligenfeld 4 07 86

**Thormeyer, Hans,** Getreide-Agt., Gr. Domplatz 2, III 3 26 69

**Thoran, Erich, Dr.,** Landwirt-schaftsrat, Luisenböh 6, II 2 15 14

**Thoran, Karl,** Bäckermeister, Beethovenstr. 33 2 10 92

**Thoran, Frieda,** Obstlag.-Keller, Straße der SA 60a 3 96 73

**Thoran, Marga,** Am Fließ 2, II 3 59 09

**Thoran, Ulrich,** Gastwirt, Mühle Lauth 3 16 50

**Threyno, F. A.,** Bildhauer, Motherbystr. 2 2 19 23

**Thucicke, Wilh.,** Oberinspekt. d. Köln. Hagelversich.-Ges., Gott-schedelstr. 21 2 52 17

**Thulke, Gustav,** Verstädt. Lang-gasse 7 4 15 58

**Thummernicht u. Krug,** Ver-tretung, Dorothienstraße 6 3 89 41

**Thurann, Polsterer a. Dekor.,** Neuer Markt 11, pt. 3 71 54

**Thurann, Alfred,** Tapezierermstr. u. Dekorateur a. Polsterer, Roßg. Markt 4a 3 28 61

**Thurau, Kraftwagenführer,** Körte-allee 13 2 27 90

**Thurau, Adolf,** Tischlermeister, Dohnaturm 3 13 80

**Thurau, Alfred,** + Generalver-tretung d. Andro Daimler-Stepp-Werke u. d. Hansa, Hansa-Lloyd u. Goliath-Werke, Bremen.  
 Die Zentrale verbindet mit:  
 Großgarage  
 Werkstat  
 Ersatzteile-Büro  
 Werkstatt-Büro  
 Kasse u. Buchhaltung  
 Verkauf  
 Nach Dienstscluß meldet sich Zentrale Garage, Steind. 11-12 \* 3 56 67

**Thurau, Artur,** Tischlerstr., Vorst. Langg. 98 4 12 76

**Thurau, Helene,** Damenfrisier-salon, Farenheidstr. 10, pt. 3 20 29

**Thurau, J., Nacht.,** Inh. Franz Allary, Fabrik künstl. Blumen f. Mode u. Dekoration, Schiefer Berg 13-14 3 25 12

**Thurau, Max,** Schönstr. 12 3 38 76

**Thurau, Max,** + Straubstr. 15 2 26 49

**Thurau, Rudolf,** Schriftsteller, Hagenstraße 42 2 25 49

**Thuringia, Versicherungs Aktiengesellschaft,** Feuer-, Einbruchdiebstahl, Wasserlei-tungsschäden, Glas-, Unfall-, Haft-pflicht-, Kraftfahrzeug-, Trans-port-Versicherungen, Bezirksver-waltung: A. Schröder, Münz-straße 5-6 3 16 13

**Thurn, Ernst Adolf,** kfm. An-gestellter, Heilsberger Straße 6 4 41 29

**Thyssen, Eisen- u. Stahl-A. G.,** + Zweigniederl. Königsberg, Pr., Eisen-, Eisenwaren-, Röhren- u. Baustoffgroßhdlg., Verwaltung u. Lager Holsteiner Damm 45-50 \* 2 41 01

Privatanschlüsse:  
 der Geschäftsleitung:  
 Max Schwartz 2 26 50  
 Theodor Foitzik 2 06 83  
 der Abteilungsleiter:  
 Franz Schröter 2 52 41  
 Paul Aufenacker 2 18 75  
 Erich Seidler 2 13 82  
 Stegfried Ganguin 2 18 17  
 der Stadtvertreter:  
 Franz Schulz 2 09 90  
 Berthold Kohnert 4 59 87  
 Johs. Domalski 3 77 53

**Tidick, Markus Joachim,** Schriftleiter, Hinterroßgarten 28 3 75 78

**Tiedemann, Heinrich,** Kunst-stein- u. Torraazarbeit., Sied-lung Charlottenburg, Alexstr. 27 2 04 03

**Verenigte Dampfwäscherei wäscht gut und billig · Tel. · 220 21**

**Wachschutz- u. Schließdienst**  
 Ruf 375 38

Vereinigter Dampfwascherel wäscht mit feinsten Seifenflocken .Tel.22021

**Tiedemann, Paul Carl,** + Verfr. d. Roth-Bücher G.m.b.H., Berlin - Tempelhof, Oberhagenberg 94, I 4 17 22

**Tiedemann, Ursula,** Straße der SA 16/17, I 3 57 03

**Tiedtke, Emil,** Schlossermeister, Rippenstraße 14 3 75 02

**Tiedtke, Gustav,** Feuersozietäts-Versich.-Bat. a. D., Jägerhof 7, II 3 74 36

**Tiedtke, Hermann,** + Missionsleitt., Insel Venedig 3B (4 03 17)

**Tiedtke, Hermann,** Restaurant, Rich.-Wagner-Str. 45/46 3 14 96

**Tiedtke, Paul,** Leder-Agentur u. Komm., Götzallee 28a 2 46 73

**Tiedtke, Walter,** + Betriebsl. d. Fa. Elster & Co. A.-G., Gasmesserbr., Gustloffstr. 47 2 27 39

**Tiedtke, Walter,** Eisenw., Werkzeuge, Haus- und Küchengeräte, Straße der SA 88 3 78 34

**Tiefensee, Käthe, Dr.,** Augenärztin (9-12, 17-19), Krumme Grabe 8-9 3 19 04

**Tiefensee, Kurt, Dr. med.,** Facharzt f. innere Krankh. (10-12, 16-18, Mittw. nachm. u. Sonnabend keine Sprechst.), Steindamm 55, I 3 16 67

Wohn. Lösstr. 2 (3 16 67)

Klinik u. Röntgenabt. Krankenhaus v. Roten Kreuz 3 70 93

**Tiegs, + Postrat, Dipl.-Ing.,** Weberstr. 4 2 15 51

**Tiemann, Anny,** Modenwerkstätte, Heumarkt 14 3 68 29

**Tiemann, Karl,** Architekt, Juditter Ringstr. 2 37 79

**Tiepoltisches Waisenhaus,** Busoltstraße 4 2 36 95

**Tierärztliches Institut der Universität,** + Tragh. Kirchenstraße 83 3 51 89 (Poliklinische Sprechst. 9-11 U.)

**Tierarzt Döhl, + Schützenstr. 3** 3 18 75

**Tierarzt Wendt, + Bachstr. 15** 2 22 79

**Tiergarten, + Geschäftsstelle d. Königsberger Tiergarten-Vereins,** Hufenallee 30-36, Direktion, Geschäftszeit täglich 8-18 Uhr (nicht Gesellschaftsh.) 2 06 43

**Tiergesundheitsamt der Landesbauernschaft Ostpreußen, + s. Reichsverband.**

**Tiergesundheitsamt Rothenstein** \* 3 02 82

**Tierzuchtamt der Landesbauernschaft Ostpreußen, + s. Reichsverband**

**Tiesler, + Oberfinanzpräsident,** Alte Pillauer Landstraße 3 2 33 97

**Tiesler, Anna,** Straße 1070 (Hufen), Nr. 15 2 07 47

**Tiessat, Fritz, Prof.,** Studienrat, Steindamm 67-69 3 03 00

**Tietz, Dr.,** Landgerichtsrat, Mozartstraße 6, I 2 25 12

**Tietz & Kraus, + Glas-, Porzell.-, Steingut- u. Kristall-Groß-u. Einzelhandel Kneiph. Langg. 15 u. Steindamm 146 3 98 28. 3 98 29**

**Tietz, Alfred,** Bankdirektor, Glückstraße 4 2 18 46

**Tietz, Bruno,** Bäckermeister, Bäckerei, Lawsker Allee 60 2 09 26

**Tietz, Carl,** Baugeschäft, Hoffmannstraße 20 4 34 17

**Tietz, Franz,** Offenbaugesch., Inh. Albert Tietz, Töpferstr., Awei-der Allee 69 4 39 12

**Tietz, Herm. u. Fran,** Massagen u. Fußbehandlung, Yorkstr. Nr. 54, I 3 00 89

**Tietz, Karl, + Reichshaussek.** a. D., Mühlstr. 8 3 78 06

**Tietze, Paul,** Malermeister, Karpenweg 1 2 10 27

**Tilmsner, Paul, Kfm.,** Sammlerweg 10 2 27 50

**Tilmann, Hermann,** Waren-Großhandlg., Hoffmannstraße 14 4 18 22

**Timm, Adolf,** Friseurmeister, Sachheim 113/114 3 83 74

**Timm, Max,** Fleisch- u. Wurstgeschäft, Hindenbergstr. 23 2 01 12

**Timmermann, Theobald, +** Oberleutnant, Schifferdeckerstr. 9 über 4 19 24

**Timmler, Fritz,** Bäckermeister, Plantage 18 4 49 77

**Timmmer, Georg,** Malermeister, Alter Garten 64, I 4 13 44

**Timmmer, Max, Kfm.,** Vertreter, Sachheim 113-114 3 56 51

**Timmmer, Paul, Walter, Kfm.,** Schubertstraße 6 2 11 50 (Vereinsführer d. Kbg. Grundbesitzervereins + 3 13 16)

**Timmik, Erwin, Rentier,** Luisenallee 2 2 32 79

**Timmik, Helmut, + Drogeriebesitzer,** Hinterrobgarten 8 (3 96 98)

**Tinreck, Hans,** Gymnasialdirektor a. D., Hardenbergstraße 13 2 12 04

**Tinneberg, Johs.,** Gartenbau-betrieb, Jägerstr. 13 4 01 48

**Tinschmann, Franz, Kaufm.,** Schützenstraße 20 3 50 08

**Tinsner, Max,** Tabakwaren, Unterhaberweg 22 4 14 10

**Tintemann, Otto,** Abteilungsleit. im Milch- u. Fettwirtschaftsverband Ostpreußen, Luisenallee 80 2 10 01

**Tippelt, Emil,** Emailleschilder u. Porzellan-Malerei, Lothstr. 1 3 58 02

**Tischer, Erwin, + Kfm.,** Haberberg, Neue Gasse 2 4 28 55

**Tobehn, August,** Bezirks-Schornsteinfegermstr., General-Litzm.-Straße 99 2 15 83

**Tobias, Arthur,** Feinbäckerei u. Café, Hauptgesch. Kneiph. Lang-gasse 14 3 71 88 für Gäste 3 21 86

H. Geschäft, Steind. 42 (3 71 88)

III. Geschäft, Hufenallee 4 (3 71 88)

**Tobias, Erich, + Schlosserbermstr.,** Masch. u. Apparatebau, Konstruktionen, Schlosserinnung s. Königsberg, Bez. Ostmark d. Reichsanst. v. Schlosserhandw.-Vorst. Langg. 20 4 57 01

Wohn. L. Estocqstr. 31 (4 57 01)

**Tobias, L., Nachh., + Inh.** Geschw. Brandt, Koophtürenspez.-Gesch., Kantstr. 15 3 69 92

**Tobias, Max, + Teppich-Baus (Inh. Eugen Becht),** Fachgesch. f. dekorative Raumausstatt., Französische Str. 26-27 3 32 94. 3 32 95

Prokuristen Bruno Püllkahn, Luisenhöb 5 2 28 39

Max Ernst Hecht, Regenstr. 6 2 23 02

**Tobien, E., Tischlermstr.,** Kbg., Charlottenburg, Schulstraße 16 2 51 38

**Tobien, Rudolf, Franz, u. Gir-landenbinderi,** Antovermietung, Yorkstr. 58, II 3 35 87

**Tobies, Alfred,** Stahl-Gestell-tischl., Straße d. SA 25 3 24 00

**Tobies, Hermann,** Viehhändler, Reunparkallee 88-90 3 63 16

**Tobis Filmverleih G. m. b. H., +** Vertriebsstelle Königsbg., Pr., Vorsid. Langgasse 62 4 20 36. 4 53 81

Nach Geschäftsschl. 3 87 66 (Otto Wohlfaht, Am Hochger. 6a)

**Todtenhauer, Gustav, Bauer,** Dorf Lautä 3 04 44

**Todtenhauer A.-G., +** Steindamm 142-143

Alles für's Auto! Alles für's Fahrrad!

Unsere Zentrale verbindet:

Automobil-Zubehör, Ersatzteile, Werkstatmaterial, Elektromaterialien f. Stark- u. Schwachstrom, Werkzeuge, Fahrräder, Fahrrad-Reparaturen, Fahrradteile-Großh., Gummiverkauf, Öl-Abtlg., Vulkanisieranstalt, Einkauf, Großhandel, Buchhaltung, Kasse, Expedition, Groß-Tankstelle, Bütelplatz

**Tock Todtenhauer A.-G.,** Großgarage Heumarkt Tag- u. Nachtdienst 3 01 80 3 01 81

Großgarage Viehmarkt Tag- u. Nachtdienst 4 44 70

Grundstückverwaltung 3 01 81

Nach Geschäftsschl. Groß-Tankstelle Bütelplatz 3 70 20

Pförtner Steindamm 142-143 3 70 21

Prokurist Sass, Zietenstr. 19 2 06 03

Prokurist Dittke, Ratslinden 83 2 31 51

**Todtenhauer-Wohnung „Haus Götz“,** Götzstr. 14 2 13 95

**Todtenhauer, Maria, Frau,** Hufenallee 39 2 03 09

**Töllner, Karl Fr.,** Bremen, Nährmittelfabrik, Fabrikniederl. Kbg., Pr., Borchterstraße 22 4 08 86

**Törner, Alfred, +** Verfr. d. Fa. F. A. Seiler, Dessau, Kreuz-burger Str. 27 4 19 31

**Tofel, Oswald, Fuhr- u. Sped.-** Gesch., Am Ausfallort 40 3 07 96

**Tolckmitt, Fritz, Kfm.,** Verfr. für Roggen- und Weizenmehl, Höhenlohnstr. 2, II 3 98 16

**Tolckmitt, Hugo, L. Fa. Herings-** Import u. Export, G. m. b. H., Hammerweg 18, I 2 00 51

**Tolkmitz, Konrad, +** Konsul d. Niederlande, Versicherungen, Getreide, Futur- u. Düngemittel, Hufenallee 14-16 2 06 76 u. 2 10 47

**Tolk, Friedr.,** vereid. Holzbracker u. -messer, Hocheimerstr. 17 4 42 53

**Tollkühn, Artur, +** Eisen, Ban-stoffe, Kanalisationsartikel, Kröchenstr. 6 3 25 21

**Tomzig, Heria, Fran,** Hammerweg 2h 2 37 85

**Tonat, Emil, Herd- und** Ofenbaugesch., Alst. Langg. 70 3 86 84

**Tonstudio, + s. a. Logofon**

**Topel, Fritz, Fleischermeister,** Domnauer Str. 27 4 41 08

**Torstreuverband, G. m. b. H., +** (Vereinigung deutscher Tort-streufabrikanten), Vertriebsstelle Kbg., Erwin Schlums, Köstel-str. 9/10 3 83 52

**Torner, Otto, Kolonialw. u. Delikatesse,** Zeppellinstr. 42 2 30 31

**Torner, Robert, Walzenriflei** u. Mühlenbau, Barbarastraße 7 4 01 04

**Total-Verkaufsbüro Ostpreu-sen, +** Hugo Lehmann (Gas-Leb-mann), Kurstr. 4a 2 26 72

**Toussaint, Rechn.-Rat, Königs-** eck 4 (Dr. Gertrud, Stud.-Rätin: Frieda, Dipl.-Gymnastin) 3 03 94

**Toussaint, Kurt, Dipl.-Ing.,** Ernst-Wichert-Str. 12 3 23 15

**Toussaint, Werner, +** Apo-theker, Pharmazierat, Harden-bergstraße 5 2 37 03

**Träckner, Werner, Dr.,** Brahmstr. 11 2 37 13

**Tragheim-Apotheke, +** Dr. B. Rostek, Gesessnt. 20-21 3 03 37

**Tragheim-Drogerie, +** J. R. Goldberg, Drogen, Mitteltragh. 27 3 63 77

**Tragheimer Gemeindehaus,** + Tragh. Kirchenstr. 1 3 29 08

**Tragheimer Kärerei +** Tragh. Kirchenkasse, + Jakobstraße 6 3 03 47

**Trampler, Willy, Betriebs-Ing.,** Mozartstr. 33, II 2 38 71

**Transportverein G. m. b. H., +** Spezial-Möbeltransport-Unternehm., Straße der SA 51-52 3 05 19

Geschäftsführer: Brockhagen 3 58 10

**Trapp, P., Amtmann, Schrötter-** trappe 25a 2 32 03

**Tranh, Gustav, Obervelegraphen-** inspekt., Neue Dammgasse 5, III 4 15 15

**Treber, Fritz, Abt.-Leiter, Land-** hofmeisterstr. 11 3 84 16

**Treppke, Albert, Blumenhdlg.,** Unterlaak 41a 3 88 15

Zwg. Vorst. Langg. 128 (3 88 15)

**Treppke, Otto, Tapezierermstr.,** Straße der SA 25 3 30 72

Wohn. Schwarzwörter Weg (3 30 72)

**Treppke, Paul, Kolonialw.-** Geschäft u. Autofuhrbetrieb, Ar-tilleriestraße 7-8, pt. 4 34 55

**Trepte, Walter, +** Ev. Weh-macht-Oberpfarrer, Hinterrobgarten 43b \* (3 43 01)

**Treskatis, Richard, Meierl.,** Jägerstr. 50 4 01 32

**Treskow, von, Irma, Perwelder** Weg 8 3 53 91

**Tress, Johann, +** Autovermiet., Freystr. 12, Grk. I 3 55 73

**Trettin, Otto, Bauingenieur,** Lawskan, Str. 1058 2 32 30

**Treubau, A.-G. f. Baufinanzier-** ungen im Deutschen Reiche, Berlin NW 7: Anbendienst Ostpr. Königsbg., Pr., Ad.-Hitler-Str. 22 2 46 07

**Treuhandges. ostpr. beidigter** Bücherrevisoren, s. G. m. b. H., + Steind. 158 3 83 45

**Treuhandstelle für Um-** schuldungskredite in der Provinz Ostpreußen G. m. b. H., I. L., + Schönstr. 18b \* 3 41 31

**Tribakalt, Hilde, Lehrerin,** Brahmstr. 44 2 53 14

**Tribakalt, Wilhelm, Dr., prakt.** Arzt (8-10, 15<sup>1/2</sup>-17<sup>1/2</sup>), Vorder-str. 10-27, II 3 75 32

**Tricoval- u. Acosol-Produkte** u. Chemisches Fabrik Grünau, + Akt. Ges., a. Rich. A. Schober 2 11 78

**Triebe, Walter, Hüte- u. Mützen-** Großhdlg., Junkerstr. 8 3 39 18

Privatanschl. Metzgethe 397, Königsveg/Tannenweg

**Trinks, H., +** Dir. d. Deutschen Verkehrs-Kredit-Bank A.G., Zweig-niederlassung Kbg., Pr., Schinde-kopstraße 28 (3 38 47)

**Tritscher, Gustav, Kolonialw.** u. Delikat., Hindenburgstr. 23 2 08 70

**Trittmacher, F., +** Spedition a. Großfuhrbetrieb, Lisentgraben-str. 11-12 \* 3 63 66

Nach Geschäftsschl.: Prokurist Artur Warrach, Lizenztgraben-str. 11-12 nur (3 63 66)

**Trittmacher, Willy, Malermei-** ster, Lochstädter Straße 22 2 23 50

**Triumph, +** Motorräder-Fabri-der, Verkaufsstelle: Gebr. Stadler, Vorst. Langg. 106 \* (4 06 28)

**Trogisch, Otto, +** Söhne, Ge-mäldereinahmen, Vergolderei u. Bil-dereinahmen, Mühlengrund 7 3 05 51

**Troje, Gustav, Feuerlöschdir.** i. R., Juditten, Gottschedsstr. 22 2 49 13

**Trollenier, Franz, Fein-** bäckerei, Sachh. 112 3 70 58

**Trosien, Heinrich, Tischler-** meister, Heilsberger Str. 6-30 4 47 47

**Treske & Co., +** Lichtpau-sanstalt, Tragh. Kirchenstraße Nr. 46, I 3 17 66

Nach Geschäftsschl.: 2 29 66

**Trost, Carl, Verfr. d. A. Kinkel** A.G., Abt. Möbeltransport, Luisen-allee 8 2 46 71

**Trotz, Ernst, Holz- u. Kohlen-** hdlg., Weidend. 4a 4 55 75

Wohn. Weidend. 4a (4 55 75)

**Trotz, Johannes, +** Dipl.-Ing., Vorstand u. Obering. d. Sachsen-werk-A.-G., Büro Königsberg, Freystr. 8, I (3 59 21)

**Trudrung, Alfred, Eier- u. But-** ter-Großh., Magisterstraße 29 3 51 67

**Trumpl-Schokoladen-Nieder-** lage, + Gen.-Verfr. B. Nebelung, Tuchmacherstraße 20-22 3 07 36

**Trunz, Walter, Be-, Entwässer-** ungen, Gas- u. Heizungsanlagen, Steindamm 144-145 3 12 15

**Tropfen-Fleisch-Ausgabe-** Stelle auf dem Städtischen Schlachthof 4 53 12

**Trasch, Franz, Oberlotsenau-** wärter, Hagenstr. 45, III 2 52 71

**Trusch, Paula, Kaiserstraße** 40 4 01 75

**Trute, Friedrich, Dr. phil., Pfr.** i. R., Herzog-Albrecht-Allee 54 3 03 10

**Trutman, Franz, Landwirt,** Straße der SA 82b/c 3 57 27

**Trylat, Herbert, Motorpflanz-Au-** torenreparatur, Altrobg. Kirchen-str. 5 3 00 12

**Trynoga, Hans, Restauration u.** Frühstückstube, Arndstraße 11 2 26 83

**Trzeciak, Fritz, Feinkost, Alt-** städt. Langg. 50, Ecke Koggen-str. 3 13 09

**Tschouschner, Ernst, Verfr.** d. Fa. Heinrich Mittag, Magde-burg u. Hannover, Geisenau-str. 33 2 15 41

**Tschierse, M., Fran, Flieger-** str. 3-4, III 3 67 82

**Tschirner, Horst, Kaufmann,** Mozartstr. 13 2 17 13

**„Tucher“, Restaurant +** Inh. Georg Gattow, Steind. Kirchen-platz 1-2 3 76 01

**Tuchler, Sally, Pensionat,** Kaisersstr. 47, I 4 42 12

**Tuchschawitz, Paul, Bau-** anschlager, Burdackstraße 33, Westend 2 19 48

**Tulasiewicz, Tadeusz, Byme-** str. 10 2 22 93

**Tügel, Hans, Oberspielleiter d.** städt. Schauspiels, Gluckstr. 2 2 51 14

**Tümmer, Albert, W., +** Deli-kates- u. Lebensmittelgeschäft, Aschmannalle 46-48 2 20 90

**Türke, Wilhelm, Berufschul-** direktor, Hagenstr. 13, II 2 30 93

**Tamat, Anna, Massagepraxis,** alle Krankenkass., 10-13 u. 15-18, Hindenburgstr. 83 2 06 85

**Tungarum G. m. b. H.,** Ver-teilungslager Königsberg, Steindamm 32 3 86 09

**Tunkel, Kurt, Kaufmann, Vord-** robgarten 50, III 3 23 06

**Tunat, Leopold, Bäckermstr.,** Samitter Allee 114 2 48 17

**Turschek, +** Dr., General-direktor, Rosenkranzallee 20 3 29 48

**Turnerschaft „Markoma-** nia“, Tragh. Pulverstraße 11 3 72 25

**Turawald, vorm. Vater Wöhl,** Restaurant Nikolaistraße 22 3 63 74

**Turawski, Alfred, Photo-Atelier,** Tragh. Kirchenstr. 28, I 3 28 86

**Tuschy, Karl & Co., +** Kohlen-großhdlg., Münzstraße 24, I 3 35 05 3 72 82

Nach Büroschl.: Geschäftsf. P. Borowski, Münz-str. 24 3 35 05. 3 72 82

Geschäftsf. Dipl.-Kaufm. Frits Powels, Scharnhorststr. 24 2 01 14

Vertreter Frans Sipplie, Am Ausfallort 42 3 83 75

**Tuttas, Kurt, Holzgroßhandlg.,** Lawsker Allee 49, Büro u. Wohn. 2 34 54

**BALATROS Treibriemen**  
R. Diekmann 22725  
Ottokarstr. 14 / Ruf: 22725  
Seit 1848



**Tuttles**, Grundstücksverwalter, Burgenlandstr. 4c 4 44 29  
**Twiehaus, Hans**, Dr., Stadtrevisor, Rosenkranzallee 9 3 38 20  
**Tyrann, + Wohn.** Koggenstr. 5 (3 18 48)  
**Tyrann, Hans**, Vertr. d. Christian Gottlieb Wellner A.-G., Tragh. Kirchenstr. 39 3 12 86  
**Tzschabran, Bruno**, + Böttchmeister, Neue Dammgasse 37 4 00 63  
**Tzschabran, Gebrüder**, Klempnerei, Seligenfelder Straße 17 4 54 61



**Udan, Friedr.**, + Fachgesch. f. Schnellwagen, Automaten, Registrierkassen, Börsenstr. 19/20 4 54 55  
 Wohn. Hammerweg 39 2 50 88  
**Ude, Karl** Georg, Oberlotse, Deutschordenring 55 3 91 01  
**Ueberham, Erich**, + Stadtvertreter d. Fa. Otto Hager, R.-G., Breslau, Zweiggesch. Königsberg, Straußstr. 7 (3 31 00)  
**Ueberhorst, Hermann**, Dr., Oberstleutnant, Auerswaldstr. 26 3 07 24  
**Ufa-Handelsgesellschaft** m. b. H., Vertr. Ing. Herbert Reichau, Dablienw. 4 3 18 56  
**„UFA“**, Universum-Film-A.-G., + Theaterbetrieb Königsberg, Pr., Steindamm 119-121 3 31 93  
**Uthausen, Horst**, Landgerichtsrat, Hufenallee 31 2 49 77  
**Uthausen, Werner**, Syndikus, Granzer Allee 184, I 3 65 25  
**Uhlemann, Richard**, Graph. Fachgeschäft, Kontor u. Lager Tamnastraße 28 4 37 57  
 Wohn. Steind. 158 (4 37 57)  
**Uhlitzsch, Johs. P.**, Wäschefabrik, Grobhd. l. Textilw.-Klapperwiehe 16 4 42 35  
 Abteilung Herrenkleiderfabrik, Klapperwiehe 16 4 55 09  
 Wohn. Hufenallee 23 2 23 53  
**Uhren- u. Signalanlagen**, + s. n. Deutsche Hollerith Maschinen Gesellschaft m. b. H.  
**Uhrenfachgesch. Alfred Wyzgol**, + Hindenburgstr. 39 2 35 19  
**Uhrig, Dr.**, Stabsleiter, Diefenbachstraße 15 2 03 95  
**Uhse, Gerhard**, Dr. med., prakt. Arzt u. Geburtshelfer, Sprechst. 9-11, 16-18, auB. Sonnabend nachmittags (alle Krankenkassen), Schiefer Berg, G. 1 3 24 12  
**Ulbrich, Kurt**, Architekt, Samlandweg 2 2 28 10  
**Ullmann, Hermann**, Milch- u. Lebensmittelgesch., Gr. Sandgasse 4 4 39 71  
**Ulrich, Paul**, Vertreter, Stoffe u. Futtersachen, Unterhaberberg Nr. 8b, II 4 03 34  
**Ulonka, Max**, Agt. d. Eisenw.-Branche, Unterhaberberg 8c 4 10 01  
**Ulrich, + Dr.**, Stadtschulrat, Am Wallring 10 3 70 86  
**Ulrich, Elise**, NS-Frauenchaft, Zietben, Zietbenstr. 19 2 26 97  
**Ulrich, Hans-Werner**, Apotheker, Bachstr. 20 2 36 12  
**Ulrich, Otto**, + Inh. d. Fa. B. Rausnitz (3 04 04)  
**Ulrich, Paul**, Grundstücks- und Hypothekvermittl., Häuserverwaltg., Unteraak 22 3 85 45  
**Ulrich, Reinhold**, + Dipl.-Ing., Arch., Gen.-Litzmann-Str. 19 2 33 23  
**Umfeld, Bruno**, Tischlermstr., Hindenburgstr. 24 2 14 16

**Ungerberg - Albrecht, E.**, + Rheinberg/Rhd., Alleinerig. Fabrikant d. Ungerberg, Bezirksreisender: Alfred Pawlitzki, Gerhardestr. 14, II 2 24 73  
**Ungarisches Generalkonsulat**, Königl., + Kneiph. Langgasse 11-13 \* 3 44 81  
**Unger, Ernst**, Bankbeamter, verl. längerte Appelbaumstr. 2 51 02  
**Unger, Erwin**, Ban- u. Maschinenschlosserei, Vorderanger 14 3 22 43  
**Unger, Hugo**, Bezirksdirektor, Schindekopstr. 23 2 45 60  
**Ungers-Sternberg, v., Frhr.**, Vogelweide 15, III 2 05 33  
**Ungers-Sternberg zu Pirkel, v., Wolf, Frhr., Dipl.-Vow.**, Granzer Allee 186 3 50 82  
**Uniformen**, + s. Armee-Marine-Bekleidung  
**„Union“**, Allgemeine Deutsche Hagel-Vers.-Ges., Weimar, + Filialdirektion, Steind. 72 \* 3 43 51  
**Union, Fbr. chem. Produkte**, Vorst. Langg. 58, I 4 02 85  
**„Union“ Gesellschaft für Metallindustrie**, + Fröndenberg, Geschäftsstelle Königsberg, Philosophendamm 4 4 88 86  
 Fritz Schippick, Kaufmann, Kaiserstraße 19 (4 88 86)  
**Union Krafttransport-Betriebe G. m. b. H.**, Betriebsstelle Königsberg, Ferntransporte, Spedition, Lagerung, Schanzengasse 5 4 19 30  
**Union u. Rhein**, + Versicherungs-Akt.-Ges., Berlin, Bezirksverwaltung Jäger + Nissery, Kantstr. Nr. 14 3 84 45  
**Union und Rhein**, + Vers.-AG., G.-A. F. Windt, Steindamm 135 3 69 76  
**Ulltas**, + Reise- u. Verkehrsbüro, Hans Freiherr v. Keyserlingk, Inh. Benz, Mahlow & Co., Vorst. Langg. 94 4 32 42

**Universität**  
 Universitätskurator, + Theaterplatz 3 3 18 64  
 Universitäts-Hauptgebäude, + Paradeplatz 1 u. Seminargebäude, Theaterpl. 3-5 \* 3 66 21  
 Unter vorstehender Nummer sind zu erreichen:  
 Im Universitäts-Hauptgebäude:  
 Rektor der Universität  
 Universitäts-Sekretariat  
 Universitätskasse  
 Universitätsrat  
 Stipendienkurator  
 Hausmeister  
 Theologische Fakultät  
 Rechts- u. Staatswissenschaftl. Fakultät  
 Medizinische Fakultät  
 Philosophische Fakultät  
 Naturwissenschaftl. Fakultät  
 Universitäts-Bibliothek  
 Juristisches Seminar  
 Philosophisches Seminar  
 Indogermanisches Seminar  
 Deutsches Seminar  
 Institut für Altertumskunde  
 Münzkabinett  
 Indisches Seminar  
 Vorderasiatisches Seminar  
 Mathematisches Seminar  
 Geographisches Institut  
 Im Seminargebäude:  
 Theologische Seminare  
 Musikwissenschaftl. Seminar  
 Semin. f. Vor- u. Frühgeschichte  
 Historisches Seminar  
 Institut für Heimatforschung  
 Romanisches Seminar  
 Baltisch-Slavisches Seminar  
 Englischs Seminar  
 Institut z. Studium Europäer  
 Kunstgeschichtl. Seminar u.  
 Kupferstichkabinett  
 Zeitungswissenschaftl. Institut u. Akademische Pressestelle (nach Dienstd. 3 66 25)  
 Nach Dienstd. sind ferner zu erreichen:  
 Hausmeister (im Universitäts-Hauptgebäude) 3 68 08  
 -Universitätskasse 3 66 23  
 Universitätsbetriebskrankenkasse, Theaterplatz 3. 3 57 02

**Universitäts-Kliniken**  
 Verwaltungsdirektor der Univ.-Kliniken, + Lavendelstraße 7 3 78 93  
**Augenärztliche Klinik** und Poliklinik, Richard-Wagner-Str. 8, Dir.: Prof. Dr. Rohrschneider, Sprechstunden 1. d. Poliklinik werktäglich 9-11 Uhr \* 3 13 77  
**Chirurgische Klinik** und Poliklinik, Lange Reihe 2, Dir.: Prof. Dr. Löwen, Sprechst. i. d. Poliklinik: werktäglich 8½ bis 13 Uhr \* 3 00 01 (Verwaltung der Klinik 3 05 78)  
**Frauenklinik**, Poliklinik n. Hebammenlehranstalt, Drummstr. Nr. 22-24, Dir.: Prof. Dr. v. Mikulicz-Radecki, Sprechst. i. d. Poliklinik, werktägl. 9-11 Uhr \* 3 14 23  
**Klinik und Poliklinik für Haut- u. Geschlechtskrankheiten**, Alte Pillauer Landstraße 5, Dir.: Professor Dr. Birnbaum, Sprechstunden 1. d. Poliklinik: werktägl. 8½-11 Uhr \* 2 49 44  
**Klinik u. Poliklinik i. Kinderkrankheiten**, Steindammer wall 43-44 (Volksgarten), Dir.: Prof. Dr. Bamberg, Sprechst. i. d. Poliklinik: werktäglich 10-12 Uhr u. 15-16 Uhr. Mütterberatung u. 64 33  
**Medizinische Klinik**, Drummstraße 25-29, Dir.: Prof. Dr. Abmann, Sprechst. i. d. Poliklinik: werktägl. 8-10 Uhr \* 3 17 01  
**Medizinische Poliklinik**, Alte Pillauer Landstraße 3b, Dir.: Prof. Dr. Bruns, Sprechst. i. d. Poliklinik: werktägl. 8-12 Uhr 2 29 42. 2 29 43  
 Nach 17 Uhr nur unter Nr. 2 29 42  
**Klinik u. Poliklinik für Ohren-, Nasen- und Halskrankheiten**, Lavendelstraße 2, Dir.: Doz. Dr. Greifenstein, Sprechst. i. d. Poliklinik: werktägl. 9-12 Uhr 3 88 71  
**Psychiatrische u. Nervenklinik**, Alte Pillauer Landstraße 23, Dir.: Prof. Dr. Brostrome, Sprechst. i. d. Poliklinik: werktägl. 8½-13 Uhr \* 2 45 84  
**Zahnärztliches Institut**, Alte Pillauer Landstr. 5, Dir.: Prof. Dr. Meyer, Sprechst. i. d. Poliklinik: werktägl. 9-11 Uhr 2 09 49

**Universitäts-Inst. u. Seminare**  
 — soweit nicht schon unter Universitätshauptgebäude angeführt  
 Staatswissenschaftliches Institut (mit den Abteilungen: Staatswissenschaftl. Seminar, Ostpreußen-Institut), Mitteltragheim 31 3 63 08. 3 93 91. 3 23 46  
 Institut für osteuropäische Wirtschaft u.  
 Insitut für öffentl. Recht u. Politik, Mitteltragh. 31 3 85 21  
 Institut für Wirtschafts-, Arbeits- u. Verkehrsrecht, Theaterplatz 3 3 34 84  
 Anatomisches Institut, + Steind. Wall 47 3 02 39  
 Institut i. gerichtliche u. soziale Medizin, Oberlaak 8-9 \* 3 00 51  
 Hygienisches Institut und Medizinisch-Untersuchungsamt, Steindamm 9b \* 3 01 61  
 Pathologisch-Anatomisches Institut, Copernicusstraße 3-4 3 60 48  
 Pharmakologisches Institut, Copernicusstraße 3-4 3 83 55  
 Physiologisches Institut, Copernicusstraße 1-2 3 33 19  
 Rassenbiologisches Institut der Universität u. Beratungsstelle f. Erb- u. Rassenpflege, Oberlaak 8/9 \* 3 38 31

**Moch Universitäts-Institute**  
**Archäologisches Institut** und Museum, Straße der SA 65-67 3 07 43  
**Botanisches Institut** u. Botanischer Garten, Besselstr. 6-7 3 09 95  
**Chemisches Institut**, Drummstraße 21 3 22 63  
**Hochschulinstitut für Musik**, erziehung u. Kirchenmusik, + Oberlaak 10 3 16 01  
**Hochschulinstitut f. Leibesübungen**, Dir. Reg.-Bat Dr. Münter Palaestra Albertina 3 10 93. 3 86 60  
**Geologisch-Palaeontologisches Institut** u. Bernsteinmuseum inkl. Ostpr. Geol. Heimat-sammlung, Lange Reihe 4 3 06 83  
**Geophysikalische Warte**, Paradeplatz 2, III 3 57 20  
**Institut für Experimentalphysik**, Steindamm 6 3 78 97  
**Institut für theoretische Physik**, Steindamm 6 3 78 98  
**Landwirtschaftliche Institute:**  
 a) Geschf. Direktor u. Verwalt., Tragh. Kirchenstraße 83 3 86 95  
 b) Agricultur-chem. Institut, Tragh. Kirchenstr. 83 3 10 23  
 c) Institut f. Wirtschaftsklehre des Landbau, Tragh. Kirchenstr. 83, I 3 59 03  
 d) Fischerei-Institut, Tragh. Kirchenstr. 74 3 60 18  
 e) Kulturtechn. Institut, Tragh. Kirchenstr. 74 3 60 17  
 f) Landmasch.-Institut, Tragh. Kirchenstr. 74 3 56 75  
 g) Milchwirtschaftl. Inst., Tragh. Kirchenstr. 83 3 55 95  
 h) Pflanzenbau-Institut, Tragh. Kirchenstr. 74 3 04 34  
 i) Tierärztl. Institut (9-11), Tragh. Kirchenstraße 83, Hof 3 51 89  
 k) Institut i. Tierrucht, Tragh. Kirchenstr. 83 3 09 58  
 l) Versuchsgut Fräulein Hof b. Quednau 2 45 86  
 m) Versuchsgut Lawken, verläng. Hammerweg 82 2 20 73  
 n) Versuchsmolkerei, Tragh. Kirchenstr. 83 3 54 95  
**Mineralogisch-Petrographisches Institut**, Steind. 6 3 86 89  
**Pharmazentisch-chemisches Institut**, Besselstr. 5 3 66 18  
**Pharmazentische Fachschft.**, + Vertreternachweis 8-15, Besselstraße 5 3 36 93  
**Sternwarte**, Besselpl. 4 3 86 26  
 Nebenstelle Prof. Dr. Przybyllok  
 Zoologisches Institut u. Museum, Sternwartstr. 1 3 74 04  
**Staats- u. Universitäts-Bibliothek**, Mitteltragh. 22 3 28 25  
**Universitätsbaum** (Staatshochbauamt 1), Schloßplatz, Eingang 1 3 09 82  
 Studentenwerk, Königsberg, Pr., Tragh. Pulverstr. 45 3 29 63  
**Univ.-Tanzlehrerin**, + Emma Olzen, Paradeplatz 8 3 24 28  
**Unrau, A.**, Milch u. Lebensmittel, Yorkstraße 14 3 64 37  
**Unruh, Ernst**, Bäckermeister, Rippenstr. 25 3 53 41  
**Unruh, Ernst**, Drogen, Farben, Parfümerien, Arndstr. 5-7 2 05 85  
**Unruh, Fritz**, Tischlermeister, Unterhaberberg 46/47 4 36 73  
**Unruh, G.**, Autofuhrbetrieb, Berliner Straße 109 4 33 33  
**Unruh, Heinrich**, Prokurist, Dürerstraße 55 2 30 29  
**Unruh, Karl**, Feinstock- u. Kollonialw., Heilsberger Str. 6-16 4 33 36  
**Unruh, Liesbeth**, Rest., Hermann-Göring-Straße 126-128 3 66 42  
**Unterberger, Franz**, Prof., Leit. Arzt d. Frauenabtl. am Kranken- der Barmherzigkeit (Sprechst. d. wochentl. auB. Sbd. 11-12½ Uhr), Hinterhofgarten 45, pl. 3 06 80  
 Wohn. Oberleicher 3 3 33 93

**Unterberger, Frieda**, Franz, Hintertragh. 20a, Grh. 3 04 58  
**Untermann, Georg**, Feuersoz.-Direktor, Rechtsanw. u. Notar, Loewestraße 4 2 54 35  
**Unterspann Alfred**, Kopernikus-Halle, Neuroßg. Kirchenberg 3, Eing. Oberlaak 3 00 88  
**Untersuchungsamt u. Forschungsanstalt d. Landbauernschaft Ostpreußen**, + s. Reichsnährstand  
**Untersuchungs-Laboratorium**, Dr. Zahn, + Gerichts-, Handels- und Nahrungsmittel-chemiker, Sachverst. d. Reichs-litzmann-Str. 28 b 2 04 98  
**Unverferdt, Franz**, Vertr. für Siemens-Glas u. Deudlasch., Vorst. Langgasse 58 4 00 74  
**Urania-Parfümerie**, Inh. Frieda Goerbig, Weißenbergerstraße 21a 3 36 00  
**Urania-Schreibmaschinen**, + Fabrikvertreter Alfred Jaresch, Tragh. Kirchenstr. 12 3 86 31  
**Urania-Theater**, + Weißbergerstraße 4 3 10 67  
 Kasse: 15-21 Uhr  
 Büro: 10-22 Uhr  
**Urban, Adolf**, + Br.-Dir., Goltzallee 14, II 2 22 14  
**Urban, Anna**, Studienrätin, Brahmstraße 16 2 15 69  
**Urban, Karl**, Bau- und Möbelschleiferei, Am Fließ 34 3 24 56  
**Urban, Karl**, Zigarrengeschäft, Tiepoltstraße 26 3 36 17  
**Urban, Robert**, Lastfuhrbetrieb, Schönfließ, Gartenstadt 14, über Kbg., Pr. 5 4 50 05  
**Urban, Siegrid**, + Vertr. d. Carl Blida G. m. b. H., Leipzig-Wahren, Vereinigte Papierwerke A.-G. Camelia-Work, Nürnberg O. Tiergartenstr. 23 2 50 50  
**Urbschat, Fritz**, Prof. Dr., Albrechtstraße 19 2 28 73  
**Urbschat, Gustav**, Hausbesitzer und Grundstücksmakler, Kaiserstraße 36, I 4 09 81  
**Urbschat, Alfred**, + Edelstahl G. m. b. H., Berlin, s. unter Ebbinghaus, Walter, Koggenstr. 25/26 3 51 40  
**Urglen, J.**, + Schneidermeister, Gen.-Litzmann-Str. 24 2 13 71  
**Urglen, Kurt**, + Herren- und Damen-Moden, Bredstraße 30 2 22 68  
**Urner + Gross**, Kom.-Gesellsch., Schneidereibedarfartikel, Wassergasse 38 3 31 16  
**Urdowski, Hans**, Reiseverr. d. Alfa-Laval-Separator G. m. b. H., Steinmetzstr. 36 2 54 42  
**Usinger, Anna**, Fran. Witwe, Vogelweide 6 2 12 76  
**Utesch, Georg**, Kaufm., Mitteltragheim 34 3 72 43  
**Utschakowsky, Anna** u. Maria, + Handelskasse u. Bücher-Revisionsbüro, Steind. 52-53, III 3 81 55  
**Uwis, Mathilde**, Kurz-, Weißwaren, Hagenstr. 80 2 36 60



**Vacuum**, + Ueie u. reute stehende Deutsche Vacuum Gel-Akt.-Ges.  
**Vageler, Hans**, Dr. phil., Hermannallee 9, II 2 10 06  
**Vahlpahl, Albert**, Holzhandlung, Walterstraße 1 2 17 05  
**Valentin, Johannes**, Dr., Apotheker und Studienrat, Höhenkollersstr. 5 3 28 08  
**Valvo-Radio-Röhren**, + siehe Nagrotzki  
**Wach- u. Schließ** Gesellschaft, 41129

Vereinigte Dampfwäscherei wäscht gut und billig • Tel. • 220 21

Vereinigte Dampfwäscherei wäscht mit feinsten Seifenflocken - Tel. 22021

**Valvoline-Oel, Ges. m. b. H.,** Hamburg, + Gen.-Vertr. Julius Siebels, Cranz. Allee 22 3 27 72

**Vanhoefen, Kristall-Schallpl. Ga-** lottia, Kaiserstr. 36 (3 73 93)  
Wohn. Mitteltragh. 12 3 73 93

**Varta-Akkumulatoren, +** Weidendam 30 \* 4 54 74

**Vasoldt, Franz, Möbelmagazin,** Steindamm 50 3 16 10

**Vater, Werner, Wirtschafts-** prüfer, Rossittener Weg 1, I 3 53 97

**Vaterländische Feuerers-** Societät a. G., + Bz.-Dir. Horst Budnick, Steind. 11/12 3 73 90

**Vaterländischer Frauenver-** ein, s. Deutsches Rotes Kreuz

**„Vanella“, Vereinigte Leitungs-** draht-Fabr. G. m. b. H., Verke-  
slager Kbg., Pr., Französis. Str. 1,  
Eing. Schiefer Berg 2, Hof 3 91 18

**VDE, + Vertragsverband Deut-** scher Eisenhändler, Bz.-Gruppe  
Ostpreußen, Börsenstr. 19-20  
\* 4 61 05  
Nach Büroschluss 4 15 52

**VDO-Tachometer-A.-G., Zwei-** gstelle Königsberg, Alter Gar-  
ten 46a 4 12 08

**Vedag, Vereinigte Dach-** pappen-Fabriken Akt.-Ges.  
+ Geschäftsst. Göttnert & Prestien-  
Weber, Baustoffe all. Art, Kachel-  
öfen, Asphalt u. teerfreie Dach-  
pappe, Teerprodukte, Maschinö-  
le und Fette, Lacke u. Lack-  
farben, Carbid  
Büro: Schleusenstraße 7, I  
Läger: Hafenbecken IV, Hafens-  
straße, Holsteiner Damm 17  
Fabrik: Schönfließer Allee 64-74  
\* 4 62 26  
Geschäftszeit 8-18½ Uhr, Sonn-  
abend bis 13½ Uhr  
Nach Geschäftsschluss Erich Srit-  
nick, Hammerweg 14 2 15 67

**Vegetarische Gaststätte,** A. Doering, Tragheim, Kirchen-  
straße 38, III 3 32 10

**Veit, Richard, Fahrradreparat-** urwerkstätte, Brandenburger Str.  
Nr. 68 4 23 07

**Veitag, + Veltener Ofen-u. Ke-** ramik-A.-G., Fabrikniederl. Kbg.,  
Pr., Kneiph. Holzriesenstr. 14/15  
\* 4 56 54  
Nach Geschäftsschluss 2 31 41

**Venhör, Anna, Plätterei n. Haus-** wäscherei, Sammitter Allee 125  
2 53 48

**Venohr, Erich, Inh. Kurt Neu-** mann, Installationsbüro und Be-  
leuchtungskörper, Steind. 148a  
3 88 78

**Venohr, Otto, + Drogist, Steind-** damm 81/82 (3 02 51)

**Venohr, Paul, Architekt, Rippen-** straße 18, III 3 10 12

**Venohr, Walter, Damen- und** Herren-Frisier-Salon, Kalthöfische  
Straße 44 3 83 63

**Verband d. Begräbniskassen** i. d. evg. Kirchengemeinden  
e. V., Sitz Königsberg, Pr., Vor-  
derbörgarten 46. I 3 93 88

**Verband Deutscher Diplom-** kantleute E. V. (V. D. D. K.),  
B.-G. „Ostmark“ + Geschäfts-  
stelle Bachstraße 15  
über 3 25 79. 2 47 07

**Verband Deutscher Landes-** kulturgemeinschaften, +  
Landesgruppe Ostpreußen, e. V.  
Raiffeisenbaus, Gen.-Litzmann-  
Straße 27-33  
Ortsverkehr \* 2 42 11  
Fernverkehr \* 2 41 71

**Verband Deutscher Wys**  
Müller Auskunfteien, + Jahr-  
marktplatz 1 4 47 31

**Verband d. katholischen** Kirchengemeinden in Königs-  
berg, Pr., Junkerstraße 11, II  
3 09 10

**Verband landw. Genossen-** schaften, - Raiffeisen, -  
e. V., + Gen.-Litzm.-Str. 27-33  
I. d. Ortsverkehr \* 2 42 11  
I. d. Fernverkehr \* 2 41 71

**Verband ost- u. westpreußi-** scher Kohlenhändler e. V., +  
Theaterplatz 10-11, I  
3 88 47 3 88 48  
Dienststunden 8-16 Uhr, Sonn-  
abend 8-13 Uhr.

**Verband ostpreussischer** Brauereien E. V., + Stein-  
damm 178 über 3 09 47

**Verband ostpreussischer** Kohlenhändler e. V.,  
Börsenstraße 19/20 4 22 79

**Verband d. ostpr. Standes-** beamten + 2 34 65

**Verband d. Ostpr. Ziegellei-** en E. V., + Geschäftsst., Parade-  
platz 19 3 27 31

**Verein d. alten Herren d.** Corps Hansea (E. V.), Altst.  
Bergstraße 15 3 32 68

**Verein Creditreform, + Kai-** serstr. 8 \* 4 08 48

**Verein Kinder- u. Jugend-** hilfe e. V., Oberhaberberg 28a  
4 29 43

**Verein Königsberger Kohlen-** händler e. V., Theaterpl. 10-11  
3 82 14

**Verein i. Körperübungen e. V.,** Tennisplätze u. Gondelei (Eis-  
bahn), Hammerweg 25 2 16 30  
Geschäftsstelle: + Straße der  
SA 51, Hof über 3 98 49

**Verein für Pferderennen u.** Pferde-Ausstellungen in  
Preußen, Ausstellungsplatz vor  
dem Rögärtor 3 11 54

**Verein Teutonenhaus, Ver-** walter Paul Langkau, Hinterbö-  
rgarten 49 3 54 48

**Verein f. volkstämmliche Hel-** marbeit in Ostpr. e. V., +  
Vorst. Langg. 133 4 40 10

**Vereinigte Altenburger und** Stralsunder Spielkarten-  
fabriken u. Lager J. Raehs, +  
Börsenstraße 11 4 58 28

**Vereinigte Asphalt- u. Teer-** produkten-Fabriken G. m. b.  
H., Fabrikation von Kalt-  
asphalt u. chemisch technischen  
Produkten, Güterbahnhof Königs-  
berg, Pr., Nord 3 23 69

**Vereinigte Büromaschinen-** mechaniker, + Reparaturwerk-  
statt I. Schreib-, Rechenmaschi-  
nen usw., Lindenstraße 4/6  
4 51 67

**Vereinigte Dampfwäscherei,** + früher Ostpr. Hauswäscherei  
Frauenlob Fellehner & Co., Hin-  
denburgstr. 49 \* 2 20 21  
Zweigstellen Kniprodestraße 10,  
Vorderbörg. 19, Altst. Langg. 51  
Vorst. Langg. 115 (2 20 20)

**Vereinigte Innungskranken-** kasse zu Königsberg Pr.,  
Steindamm 84-86 \* 3 13 57

**Vereinigte Krankenversiche-** rungs-Aktiengesellschaft, +  
vormals Gedeleg, Kosmos u.  
Selbsthilfe, Filialdirektion Kö-  
nigsberg, Pionierd. 158 3 80 05

**Vereinigte Kugellager-** fabriken A. G., + Vertret. u.  
Fabriklager Franz Symantzik,  
Walsche Gasse 2 \* 3 37 22

**Vereinigte Lesezirkel GmbH,** + Steindamm 27-29 3 91 34

**Vereinigte Maschinen-Fabri-** ken A.-G., Gumbinnen, + Werk-  
vertreter Kurt Michalowski  
Hagenstraße 66 2 33 68

**Vereinigte Papierwerke A.G.,** + Nürnberg-O, Vertretung Sieg-  
fried Urban, Tiergartenstr. 23  
2 50 50

**Vereinigte Schlesische** Granitwerke Akt.-Ges., +  
Breslau 13. Vertreter Richard  
Müller, Gluckstr. 2 19 88

**Vereinigung Ev. Berufs-** schwestern, + Trgh. Kirchen-  
straße 24 3 20 02

**Vereinigung Nordostl. Kalk-** & Mergelwerke G. m. b. H.,  
Stettin, Auslieferungslager Kö-  
nigsberg, Pr., Hafenbecken IV,  
Bremer Straße 4 01 09

**Vereinsbank e. G. m. b. H.,** Vorst. Langg. 77 \* 4 45 94

**Vereinsdruckerel, Buchdrucke-** rei, Papierwaren, Bürobedarf,  
Fleischbankenstr. 3 3 38 09

**Verkaufsstellen d. landw.** Hausfrauen-Vereins Kö-  
nigsberg Pr., e. G. m. b. H., +  
Büro Münzstr. 8 3 11 47

**Verkaufsstellen:**  
General-Litzmann-  
Str. 32b  
Hammerweg 18  
Hufenallee 23  
Straße der SA 73  
Münzstr. 8  
Vorst. Langg. 90-91

**Verkaufskredit Akt.-Ges., +** Gen.-Vertr. f. Ostpr. W. Rei-  
chert, (8-13), Französ. Str. 23  
3 53 76

**Verkaufsverband Norddeut-** scher Molkereien, e. G. m.  
b. H., Abtlg. Ostpreußen, Ober-  
haberberg 6  
\* 4 18 56. 4 31 31

**Verkehrsamt, Städtisches,** + Adolf-Hilfer-Str. 6-8 (Ost-  
messehaus)  
\* 3 42 61 u. 3 44 22

**Verkehrsverein Königsberg** Pr., e. V., Hauptbahnhof,  
Empfangsgebäude 4 48 17

**Verkehrszeitung, + s. Jussas** 3 66 56

**Verlag Conrad L. Schadnisky,** + Tragh. Pulverstraße 16-17  
3 37 51

**Verlag d. Deutschen Arbeits-** front G. m. b. H., + Gan-  
filiale Königsberg, Pr., Haus der  
Arbeit 3 45 51

**Verlag für Handel, Industrie** u. Wirtschaft, + Altenburg  
2 29 72

**Verlag f. Wirtschaftsschrift-** tum Otto K. Krauskopf, Kö-  
nigsberg, Pr., Kneiph. Langg. 41,  
Fernsprechbuch für Königsberg  
u. a. ostpr. Städte, Branchen-  
Fernsprechbuch für Ostpreußen  
zum Amtlichen Fernsprechbuch  
3 23 64

**Vermittlungsstelle f. Haus-** personal jeder Art, Sonder-  
stelle des Arbeitsamts, 8-13,  
15-18½, Sonnabend 8-13,  
Französische Str. 23. I 3 06 29

**Vermittlungsstelle d. Reichs-** nährstandes für Melker u.  
Tierpfleger, + Steind. 128  
3 84 14

**Versek, Otto, Kaufm., Neuer** Graben 26a 3 61 16

**Versicherungen aller Art, +** Dieffenbachstr. 19 2 37 55

**Versicherungsamt d. Stadt** Königsberg, Pr., + Kneiph.  
Rathaus \* 3 40 05

**Versorgungamt Königsberg,** + Brahmstr. 9 \* 2 41 61

**„Versorgungszentr. Unter-** suchungsstelle“, Straße der  
SA zw. 26 u. 27 3 28 88

**Versorgungskasse d. Aerzte** Ostpreuß. u. Grundstücksver-  
waltg., Hintertragh. 20a, Vorder-  
haus 3 28 31

**Versuchsfeld Lawsen d.** Pflanzenbau-Instituts d.  
Universität, + Hammerweg 82  
2 20 73

**Versuchsgut Fräuleinbot d.** Universität, + bei Quednau  
2 45 86

**Versuchsmolkerei d. Alber-** tus-Universität, + Tragh.  
Kirchenstr. 83 3 54 95

**Vertrauensärztliche Dienst-** stelle s. Landesversicherungs-  
anstalt Ostpreußen.

**Vertieb von Erzeugnissen** sächs. Gärtnereib., +  
Georg Methner, Junkerstr. 6  
3 18 23

**Verwaltungsbeamtenschule** d. dtsch. Gemeindetages, Prov.-  
Dienststelle Ostpreußen, Fried-  
mannstraße 56-57 3 68 09

**Verwaltungsdirektor d. Univ.-** Kliniken, + s. unter Univ.-  
Kliniken, Lavendelstr. 7  
3 78 93

**Vetter, Carl, Kräutertees,** Rheastr. 6b, II 3 56 57

**Vetter, Emil, Nachf., + Papier-** u. Lederw., Junkerstr. 15 3 71 57

**Lück, Anna, Frau, Körteallee** 27 2 29 34

**Vetter, Hermann, + Vertr. d.** Firmen Körtig u. Mathiesen  
A.-G., Sursum, Elektr.-Ges. Ley-  
hausen & Co., Nürnberg, Neou-  
Flor. Leuchtröhrenfabrik, Nürn-  
berg, Calor-Emag, Elektr. Akt.-  
Ges. Ratingen, Kabelwerk Duis-  
burg in Duisburg, Hydra-Werk,  
Akt.-Ges., Berlin, Mitteltrag-  
heim 34 3 52 16

**Vetter, Johann, Bacherrevisor,** Helfer in Steuerachen, Koggen-  
straße 31, III 3 10 22

**Victoria zu Berlin, + Allge-** meine Versicherungs-Akt.-Ges.  
Victoria, Feuer-Vers.-Akt.-Ges.,  
Bezirksdirektion Königsberg, Pr.,  
Geschäftsstellenleiter Bz.-Dir. Otto  
Ewe, Steind. 88-90, Dienstag,  
8-16, Sonnab. 8-13 3 00 13  
Wohn. Bz.-Dir. Otto Ewe, Wil-  
mannstraße 5 2 02 20  
Feuer-Inspr., Fritz Kreuzberger,  
Straße der SA 15, II 3 80 39  
Gen.-Agent Helmut Schwartzkopf,  
Hagenstraße 67 2 06 72

**Victoria-Eisengießerei u.** Masch.-Fbr., + Inh. Ing. Fritz  
Wittmoser, Cranz. Allee 165-169  
3 08 04

**Victoria-Theater, + Vorstädt.** Langgasse 110 (2 05 57)  
(auch Hufen-Lichtspiele u. Film-  
eck)

**Victoria-Werke A.-G. Nürn-** berg-O., + Motorräder, Fahr-  
räder, Ersatzteile, Gen.-Vertreter  
Fritz Wiegand, Hoffmannstr. 5-6  
4 01 34  
Privat: Seerappen 160

**Viehöfer, Antonie, Hansbesit-** zerin, Mozartstr. 6 2 35 13

**Viehöfer, Hermann, Zigarren-** geschäft, Gen.-Litzmann-Str. 32  
2 28 93

**Viehöfer, Paul, Möbel-Geschäft,** Altst. Bergstraße 4 3 75 82

**Viehstädt, E., Ban- u. Kunst-** glaserel, Glashandlg., Hermann-  
allee 15 2 15 72

**Viehversicherung Deutscher** Banerndienst, + Tiervers-  
Ges. a. G., Landesverwaltungs-  
stelle Ostpreußen, Gen.-Litzmann-  
Straße 27-33 \* 2 16 28

**Viehverwertungs-Genossen-** schaft, G. m. b. H., + Vorst.  
Langg. 111 4 12 09. 4 40 76

**Viehverwertungs-Zentral-** genossenschaft, + Vorstädt.  
Langgasse 111 4 53 70  
Nur f. d. Fernverkehr 4 04 94

**Viehverwertungsverband** Ostpr., Julchenhal 1, II  
Ferngespräche: 2 25 51  
Stadtgespräche: 2 25 60. 2 25 69  
Kreissachbearbeiter für die Kreise  
Königsberg und Fischhausen,  
Städt. Schlachtbot 4 01 20

**Vietzer Otten- u. Tonwaren-** fabrik, Herm. Strunk, + Kneiph.  
Holzwiesenstr. 13 4 12 17  
Nach Geschäftsschl. Ernst Lange,  
Hasselstraße 1 (4 12 17)

**Vitox, Vitamin-Extrakt G. m. b.** H. Berlin, + Gen.-Vertr. A. S.  
Schlabowsky, Sammitter Allee 24  
3 08 57

**Vits-Mühlen, Walter, Schau-** spieler, Memel. Weg 23 3 95 32

**Völcker, Alfons, + Kfm., i. P.** Arthur Zeigmeister, Wallenrod-  
straße 48 3 75 07

**Völcker, Egon, Dr. med., Fach-** arzt f. Frauenkrankheiten u. Ge-  
burtshilfe (10½-12½, 16-18),  
Gr. Schloßbeichstr. 3 3 70 70  
Wohn. Körteallee 32 (3 70 70)  
Privatklinik, + Tragh. Pulver-  
straße 7 3 71 71

**Völcker, Hans, Bernhard,** Kaufm., Delikatessen u. Lebens-  
mittel, Hindenburgstr. 47  
2 00 28

**Völcker, Heinz, + Kfm i. Fa.** Heinz Völcker & Co., Lawsker  
Allee 5, pt. 2 24 13

**Völcker, Heinz & Co., + Komm.-** u. Agt.-Gesch., Knochenstr. 39  
4 18 72. 4 18 73  
Nach Geschäftsschluss:  
Wilhelm Völcker 3 54 93  
Heinz Völcker 2 24 13

**Völcker, Kurt, Dentist (10-13,** 15-18.30, außer Mi. u. So.  
nachm.), Tragh. Kirchenstr. 33, I  
3 89 74

**Völcker, Wilhelm, + Kfm.,** Wallenrodstr. 53 3 54 93

**Voelkel, Heinz Günther,** Mischener Weg 2 2 07 56

**Völkischer Beobachter, +** Ostpreußen-Vertretung, Schriftl.  
E. Kieckebach-Schmidt, Claa-  
straße 1a 2 24 29

**Voelsch, Walter, Dr., Rechts-** anwalt u. Notar, Büro: Kneiph.  
Langgasse 23-24 3 03 07  
Wohn. Schubertstr. 6 2 18 96

**VOG, + Vereinigung Ostpreussischer** Gußbrühdler, Börsenstr. 19-20  
\* 4 61 05  
Nach Büroschluss: 4 15 52

**Vogel, Major, Samitt, Alloe 16,** III 3 20 93

**Vogel & Pötschen, Baugesch.,** Weidend. 5 4 34 80. 4 34 81

**Vogel, Anna, geb. Borchert,** Gen.-Litzmann-Str. 26 2 21 91

**Vogel, Botho, Generallandschafte-** syndikus, Walterstraße 10-12  
2 45 10

**Vogel, Bruno, Schankwirtschaft,** Bierstube, Albertstr. 3 3 10 21

**Vogel, Carl, Rentier, Gluckstr.** Nr. 10-12, I 2 35 78

**Vogel, Ernst, Fahrräder u. Näh-** maschinen, Sprechapparate, Radio-  
Anlagen, Reparatur-Werkstätte,  
Oberlaak 20 3 30 48

**Vogel, Fritz, + Landwirtschafts-** rat n. Tierzucht, d. Landes-  
bauernschaft, Schubertstraße 15  
2 11 42. 2 11 43

**Vogel, Gertrud, + Zigarren-** handl., Fritz Vogel, Schwalben-  
weg 54 2 18 84

**Vogel, Heinrich & Co., Schuh-** bedarfsartikel, Großhdlg. u. Ver-  
tretung, Albrechtstr. 10a  
2 00 40

**Vogel, Heria, Plisseebrennerei,** Kantstraße 11 D 3 32 40  
Wohn. Walterstr. 6 2 29 02

**Vogel, Werner, Rechtsbeistand** (Reichsverwaltergruppe), zugelassen  
b. d. Amtsgericht Königsberg, Pr.,  
Steindamm 32 3 98 10

**Vogele, Adolf, Hannov. Pudding-** pulver-Fabr., + Gen.-Vertr. Erich  
Pauls, Kneiph. Langg. 9 3 58 45

**Vogele, Karl, + Großhdlg. in** Fahrrädern u. Nähmasch., Fahr-  
rad-Ersatz u. Zubehör, Kraft-  
fahrzeugbedarf, Gen.-Vertr. d.  
Fa. Wanderer-Werke, Siegmard-  
Schönau, f. Fahrräder, Knochen-  
straße 22 4 16 84. 4 16 85

**Vogelreuter, Curt, Wrangelstr.** Nr. 17a 3 15 08

**Voglwilz, Walter, Kaufm.,** Prinzenstraße 1a 3 36 98

**Vogt, Anna, Modewerkstätte,** Schönstr. 1, pt. 3 74 52

**Vogt, Georg, Handelsvert. d.** Textilindustrie, Hoffmannstr. 8  
4 54 42

**Vogt, Johs., Oberg., Techn.** Büro, Mozartstr. 34, I 2 34 72

**Vogt, Kurt, Handelsvert. d. Süß-** waren-Industrie, Geseccusstr. 23  
3 56 15

**Vogt, Walter, + Schloßstr. 6, II** 3 19 31

**VOHK, Kranken- u. Lebensver-** sicherungsanstalt Ostdeutscher  
Handwerkskammern, V. a. G. zu  
Berlin, Bz.-Verwaltung Königs-  
berg, Pr., Steind. 76-78 3 52 41

**Voigt'sche, Arthur, Grund-** stücks-Verwaltung, + Dr. v.  
Normann, Schönstr. 18 3 99 51

**Voigt, Chr., + Oberg., d. Bamag-** Meguin A.G., Berlin NW 87,  
s. Bamag-Meguin A. G., Scharn-  
horststraße 6, I 2 16 89

**Voigt, Friedrich, Dr., Zahnarzt,** Luisenallee 39-41 2 07 71

**Voigt, Helmuth, Magistrats-** oberbaureat, Dipl.-Ing., Herzog-  
Albrecht-Allee 36 3 85 29

**Voigt, Johannes, Bankbeamter,** „Marienberg“ 16 2 16 13

**Voland, Wilhelm, Maschinenban-** anst. Spezialfbr. f. elektr. Aufzüge,  
Neue Reiferbahn 3 (3 62 41)  
Werkstatt und Lager Holländer-  
baumstr. 11 3 62 41

Vereinigte Dampfwäscherei wäscht gut und billig · Tel. 220 21

**Volax Oel- und Fettfabrik** G.m.b.H., + Kontor Mozartstraße 13 2 03 06

**Volx, Alfred, Dr.,** Juditer Allee Nr. 70 2 14 66

**Volkmann,** Charlottenburg, Schulstraße 10 2 29 07

**Volkmann,** Masseur, staatl. geprüft, Wilhelmstr. 8 3 10 73

**Volkmann,** Stabsvet. a. D., prakt. Tierarzt, Brünneckallee Nr. 25 2 09 53

**Volkmann, Dietrich,** Dipl.-Ingenieur, Ernst-Wichert-Str. 11 3 11 84

**Volkmann, Max,** Bäckermeister, Steile Straße 15a 3 82 47

**Volz, Ausbildungsstätte,** + s. Deutsche Volksbildungsstätte.

**Volksbund für das Deutschtum im Ausland,** Landesverband Ostpreuß., Glückstr. 12, III 2 17 15, 2 19 68

**Volksbund für das Deutschtum im Ausland,** Bezirk Königsberg-Stadt, Kantstr. 8-4 3 17 42

**Volksfürsorge,** Lebensversicherungs-Aktien-Gesellschaft, Bezirksdirektion Königsberg, Pr. Vorderroßg. 61-62 3 21 90

**„Volkswohl“**, Deutsche Mittelstandskrankenk., Sitz Dortmund, Bz.-Direktion Königsberg, Vorst. Langgasse 56 4 28 27

**Volkswohl-Bund,** Allgem. Bestattungs-u. Versicherungsverein a. G., Bezirksdirekt. Königsberg (9-16), Französ. Str. 1 3 87 75

**Vollbrecht, R., Dir.,** Landmasch. u. Ersatzteile, Autovermietung, Vorderrößg. 25, III 3 64 90

**Vollmer, Bruno,** Spezialhaus f. Solinger Stahlwaren, Steindamm Nr. 46-47 3 88 55  
Wohn. Paradepl. 18 (3 88 55)

**Vollmer, Günther,** + Dr. jur., Generalstaatsanwalt, Goltzallee Nr. 10 2 24 41

**Vollradt, + Dr.,** Reichsbahnrat, Wohn. Weberstr. 1 \* (4 63 21)

**Volz, Robert, + Dr.,** Zeitungsverleger, Theaterstraße 11, II (3 35 84)

**Vonberg,** Rechtsanwältin u. Notar, Wohn. Tragh. Kirchenstr. 55, I 3 23 53

**Vonberg, Eugen,** Bankdirektor i.R., Lawsker Allee 51 2 54 12

**Vonhine, Walter,** + Pfarrer, Kalthöfer Kirchenstraße 3 3 50 83

**Vorax-Gesellschaft Bregyes & Co.,** Rheydt (Rhd.), Generalvertreger. Paradepl. 16, II 3 98 93

**Vortalt, Georg,** Vertr.: Keramik, Glas, Kneiph. Langgasse 35 3 71 84

**Vorsorge Lebensversicherungs-Aktien-Gesellschaft,** Geschäftsstelle Königsberg, Pr. Schönstraße 18, I 3 97 55

**Vorwerk & Co.,** + Abt. Vorwerk Korbld., Verkaufsteile Königsberg, Steind. 79-80 3 77 22

**Vorwerk-Vollreifen** + s. Emil Broosche 2 11 96

**Voss, Claus, Dr. med.,** Facharzt f. Orthopädie (9½-12, 15½-18), Schiefer Berg 18 3 67 94

Privatklinik, + Tragb. Pulverstraße 30 3 23 17

**Voß, Friedrich,** Vertr. f. Ost-u. Westpr. d. Haaberlein-Metzger A.-G., Nürnberg, Quednau, Wiesenstraße 3 34 41

**Voß, Fritz, Ernst, Arthur,** Französ. Str. 12-13a 3 11 67

**Voß, Heinrich,** Grundstücks- u. Hypoth.-Agentur, Komm.-Gesch., Claasstraße 2 2 51 85

**Voss, Johannes,** Pflanzenschutz u. Schädlingsbekämpfung, Altst. Holzriesenstr. 8 4 48 39

**Voss, Otto, Dr. med.,** Facharzt f. Hals-, Nasen-, Ohrenkrankheiten (9½-12, 16-18), Steind. 153 3 15 82  
Wohn. Körteallee 41 2 15 81  
Privatklinik + Jakobstr. 2 3 06 78

**Vossköhler, Johannes, Kfm.,** Hardenbergstr. 20a 2 35 81

**Vosswerke A.-G.,** + Sarstedt b. Hannover, Ing.-Büro, Schützenstraße 19 3 81 96

**Votheil, Willy,** Bäckermeister, Sackbeim 7 3 99 25

**Vulkanisieranstalt,** + FIT-Autoreifen-Erneuerung, Weidendamm 9 \* 4 60 61

**Vulkanisieranstalt, Eggers u. Hoyer,** + Alter Garten Nr. 12/13 4 48 75

**Vulkanisier-Anstalt Hant,** + Otto-Reinke-Str. 8a 3 16 08

**Vulkanisieranstalt Todtenhöfer A.-G.,** + Steind. 142-144 \* 3 45 01

**Vulkanisieranstalt E. Wiedemann,** + Mitteltragheim 37, Keller 3 37 95

**Vulkanisier-Anstalt u. Antireifenhdg.,** J. Schroeder, + Maurenerstraße 1-2 3 71 53

**Vulkanisierstation Max Kubicke,** + Richard-Wagner-Str. Nr. 22 3 17 57

**Voullime, Herbert,** + vorm. Lewin Minkowski & Sohn, Walterstraße 2 2 05 66



**Waagenbauanstalt Artur Krügel,** + Aweider Allee Nr. 114-116 (4 43 12)

**Waagenbauanstalt Heinrich Schönfeld,** + Unterhaberberg Nr. 32-33 4 54 21

**Waagenreparaturen** + siehe Walluks.

**Wabbel, + Dr.,** Rechtsanw. u. Notar, Büro Kneiph. Langg. 45, I 3 04 41  
Wohn. Albrechtstr. 20 2 13 84

**Wach, E.,** Blumenesch., Vorderroßgarten 8-9 3 74 66  
Wohn. Stiftstr. 5 (3 74 66)

**Wach-u. Schließgesellschaft, Kbg.,** + Klapperwiese 5 4 11 44  
Hauptverwaltung d. Provinzialdienststellen Allenstein, Arys, Angerbürg, Elbing, Gerdauen, Lützen, Lyck, Marienburg, Marienwerder, Osterode, Pr. Eylau, Pr. Holland, Riesenburg, Tilsit usw.

**Wach-u. Schließgesellschaft, Kbg.,** + Klapperwiese 5 4 11 29  
Sprechzeit f. Wach-u. Schließdienst durchgeh. Tag u. Nacht. Kasernenstr. v. 8-13 u. von 16-20 Uhr.  
Während d. Nachtsd. auch Ob- Insp. Sablonski, Powundener Straße 12 2 14 42

**Wachowski, Ernst,** Am Bahnhofswall 3 4 02 73

**Wachschutz u. Schließdienst Königsberger,** + Inh. E. Pelka, Bewachung u. Schließen f. Tag u. Nacht, Kontroll- u. Sonderposten, Wilhelmstr. 15 3 75 38

**Wachs, Hans, Dr. agr.,** Studienrat, Straußstr. 21 2 26 81

**Wachsner, Rudolf,** Dentist, Vorderroßgarten 55 3 33 56

**Wachschmelze,** + s. Brillant-Wachschmelze.

**Wackermann, Hans-Ulrich,** Tiergartenstraße 44 2 18 42

**Wackermann, Hedwig,** Frau, Beethovenstr. 6 2 36 38

**Wadewitz, Alfred,** Tierausstopperei, zool. Hdlg., Kniprodestraße 1 3 79 24

**Wäsche-Verleih-Institut und Wäscherei, Inh. Emil Lemke,** + Hinterroßgarten 14 3 74 55

**Wäscherei „Fortschritt“**, + Inh. M. Neumann, Kurfürstendamm 7 4 29 38

**Wäscherei Georg Hennemann,** + Am Landgraben 2 2 22 55

**Wäscherei, Königsberger Hauswäscherei,** + Straße der SA 77b 3 64 97

**Wäscherei, Ostdeutsche,** + Gustav Domnowsky, Koblasse 3 3 74 69

**Wäscherei Prinzen,** + \* 2 40 91

**Wäscherei, Reform-Wäscherei,** + Rippenstr. 24 3 13 56

**Wäscherei „Schwan“, G. m. b. H.,** + Cranzer Allee 131 3 12 42

**Wäscherei u. Plätterei Frau Berta Groß,** + Am Fließ 43 3 05 54

**Wäscherei u. Plätterei Fritz John,** Roßg. Markt 4a 3 50 07

**Wäscherei u. Plätterei Kaßbaum,** + Am Fließ 17b 3 93 25

**Wäscherei u. Plätterei, + Frau Berta Witke,** Mozartstr. 29 3 22 96

**Wagenführ, Erich, Kfm.,** Tragh. Kirchenstr. 17, II 3 37 91

**Wagenführ, Siegfried,** Prok. d. Fa. Raikowski & Wagenführ, Komm.-Ges., Schrötterstr. 37, II 2 02 48

**Waggershauser, Otto, Dr.,** Dipl.-Landwirt, Strandstr. 5a, I 2 45 71

**Waggontabrik L. Steinfurt, A.-G.,** + Rathshof \* 2 40 01

Nach Werkschluß:

**Pförtner / Kfm. Büro** 2 45 12

**Sägewerk / Sägemühle** 2 45 13

**Direktor Pelikan** 2 45 14

**Dir. Heumann** 2 31 29

Privatanschlüsse:

**Dir. Zollitsch** 2 39 74

**Dir. Pelikan** 2 37 90

**Dir. Heumann** 2 00 59

**Obering. Winkler** 2 07 25

**Kraftw.-Führ. Lemke** 2 17 03

**Wagner-Drogerie, Inh. Berta Raabe,** Rich.-Wagner-Str. 41-42 3 02 69

**Wagnerklaus, + Inh. Robert Kratel,** Richard-Wagner-Str. 49 3 75 10

**Wagner,** Landgerichtspräsident a. D., Hammerweg 2b 2 00 69

**Wagner, Albert,** + Spedition Vogelgasse 25 3 34 21  
Nach Geschäftschluß 4 00 82

**Wagner, Bill,** Briefmarkenhdlg., Weidnerberstr. 14/15 3 58 21

**Wagner, Bruno,** Kolonialwaren, Mittelanger 27a 3 52 45

**Wagner, Fritz, Kfm.,** Brillant-Wachschmelze, Insel Venedig 1 4 00 66

**Wagner, G.,** Hinteranger 1 3 91 88

**Wagner, Georg,** Futterstoff-Großhdlg., Vogelweide 4 2 08 98

**Wagner, Günther,** Hannover, + Lager Königsberg, Pr. Pelikan-Erzeugnisse (8-18. Sbd. 8-13), Kantstraße 2 3 04 18

**Wagner, Hanns, i. Fa. Dtsch. Gasolin-A.-G.,** Am Landgraben 4 2 09 29

**Wagner, Paul,** Buchdruckerei, Georgstr. 28 4 09 10

**Wagner, Rudl,** Hauptmann, Granzer Allee 184 3 54 88

**Wagner, Siegfried-Oswald,** Schauspieler, Charlottenstr. 4, I 2 22 42

**Wagner, Wilhelm,** Kürschnermeister, Pelzmoden-Werkstätte, Prinzenstr. 27 3 61 75

**Wagnitz, Fritz,** Klempnermeister, Brandenburg, Str. 25a 4 02 13

**Wahl, Gustav, Bz.-Schornsteinfegermeister,** Sammitter Allee 18, I 3 06 05

**Wahlabteilung, General-Litzum-Straße 13/17** (Polizeipräsidium) \* 3 42 61

**Waisenhaus, Waisenhausplatz 2 3 27 97**

**WAK, Anzeigen- u. Reklamegesellschaft,** + Inh. B. Schröder, Anzeig.-Annahme, Kinorekl., Steindamm 165-167 3 79 13

**Wald, Albert, Kaufm.,** Kathol. Kirchenstraße 1/2 3 33 04

**Wald, Erich,** Tapezierermeister, Polster- u. Dekorations-Werkst., Hammerweg 10 2 04 23

**Waldheuer, Wilhelm,** Güternah- und Fernverkehr, Rotenbsteiner Straße 10 3 87 35

**Waldschlößchen Maranenhof,** + (Aschmannpark), Inh. Franz Lück 2 34 93

**Waldschmidt, Hauptm.,** Burowstraße 4 3 17 34

**Walendy, Gerda,** Bezirksführerin d. Bezirks I d. Reichsarbeitsdienstes — weibl. Jugend, Weberstraße 7 2 13 48

**Walendy, Paul,** Obering., + Tiergartenstr. 49 2 13 94

**Walentynowicz, v. A.,** Optik., Photo, Mechanik u. Elektrotechnik, Steindamm 54 3 72 69

**Walentynowicz, v. Erich,** Kfm., Mitinh. d. Fa. a. v. Walentynowicz, Luisenallee 55 2 02 83

**Waleschkowski, Anton,** Lebensmittel, Hintertragb. 48a 3 86 53

**Waleszkowski, Paul,** Baugesch., Gartenstadt „Westend“, Scharenweberstr. 2 37 15

**Wall, Hans,** Landesdrogerie, Straße der SA 18 3 51 50

**Wallat, Dr.,** Hauptm., Hinterroßgarten 43 3 51 11

**Wallat, Eduard, Meierei,** Fleischhänkenstr. 21 3 52 50

**Wallat, Oskar,** Charlottenburger Straße 8 2 46 58

**Wallbruch, Emil,** Techn. Oberinspektor, Litauer Wallstr. 14 3 63 46

**Wallentowitz, Kurt,** Milch- u. Lebensmittelgeschäft, Cranzer Allee 131 3 20 38

**Wallner, Anna,** geb. v. Pape, Hintertragheim 11 3 89 31

**Wallner, Erich,** + Kaufmann General-Vertrtg. „Hochmeister“, Passargasse 13-15 2 49 03

**Wallner, H.,** + Warenrohdl., Passargasse 13-15 2 49 03

**Wallner, Ludwig,** Kapitän, Wildenbruchstr. 5 3 55 20

**Wallrath, Ernst,** Damen- und Herrenfriseur, Hans-Sag.-Str. 25 2 09 48

**Wallnks, Martin,** + Schnellwaag. — Kontroll. — Reparatur, Sternwarstr. 42 3 12 07

**Waldorf, Albert,** Foto-Werkst. f. Porträts, Industrie, Architekturb., Presse- u. Ansichtskarten-Verlag, Vorderroßgarten 58-59 3 65 74

**Waldorf, + Pfarrer** (8.30 bis 10 Uhr), Viehmarkt 9, II 4 39 03

**Walter, Gertrud,** Frau, Straße der SA 92 3 68 82

**Walter, Elise,** + Plissieranst., Stickerei, Junkerstr. 15, II 3 32 46

**Walter, Erich,** Uniformschneidermeister, Passage Roßgarten 3 3 26 05

Wohn. Neuer Graben 21 3 90 21

**Walter, Fritz,** + Kfm., Generalvertreter d. „Normag“, Berlin, Goltzallee 12, III 2 30 02

**Walter, Fritz, Töpfermeister,** Alter Garten 51 4 26 39

**Walter, Fritz,** Schneidermeister, Maßgeschäft f. Zivil u. Militär, Kreislerstraße 6 3 17 71

**Walter, Hans Ulrich, Dipl.-Kfm.,** Ottokarstr. 27 (3 33 26)

**Walter, Paul, Vers.-Oberinsp.,** Königseck 9 3 68 85

**Walter, Willy,** Revisor, Albrechtstraße 3 2 15 94

**Waltmann, Georg,** Börsenmakler, Klapperwiese 10, I 4 00 30

**Walzer, Gerda, Frau,** Cäcilienallee 9 3 71 82

**Wambach, Martha,** Hebamme, Brandenburger Str. 13 4 32 79

**Wander, Dr.,** Rechtsanwält., Kantstraße 9 3 68 24

**Wander, Hellmuth,** Schriftleit., im Gaupresseamt d. Gauleitung Ostpr. d. NSDAP, Am Fließ 14 3 57 67

**Wander, Hermann, Dr. Dr.,** prakt. Arzt (9-11, 16-18), Rosenaue Str. 8 4 52 28

**Wanderer-Automobile,** + siehe unter Merkur Automobil Handels-Ges. Stüwe & Co.

**Wandersleben, Arthur,** + Bz.-Leiter d. Wohnbau G.m.b.H. Berlin-Dahlem, Wangelstr. 49 3 52 29

**Wandersleben, Ludwig,** Bz.-Schornsteinfegermeister, Albrechtstraße 5 2 20 37

**Wandowsky, G.,** Klempner u. Installationsgesch., Turnerstr. 5, I 4 19 38

**Wandverkleidungen,** + siehe Bau-Opaxit

**Wangerowsky, Heinrich,** Zuckerw.- u. Schokol.-Großhdlg., Borchertstr. 22 4 14 46  
Wohn. Artilleriestr. 7-8 (4 14 46)

**Wagnick, Julius,** Buchdruckerei, Schleusenstr. 1 4 45 14

**Wannags, Adam, Kfm.,** Kantinenpächter, Kaibh. 4 00 78

**Wanning, Maria, Frau,** Rantaue Straße 1 2 49 90

**Wanstrat, Lily Renate, Frau,** Jensenstraße 7 2 12 35

**Waren-Einkaufs-Genossenschaft der vereinigten Gastwirte, e. G. m. b. H.,** Mineralwasserfabrik, Altroßgärt. Predigerstraße 7 3 66 87, 3 66 88

**Waren-Einkaufs-Verein, G. m. b. H.,** Königsberg, Pr. Simon-Dach-Str. 40-41 \* 3 21 31

**Wark, Willy, Mitinh. d. Fa. W. Pasenau & Wark, Kaffee-Großrösterei, Weberstr. 2 2 25 58**

**Warks-Bierstuben,** Sackh. 120 3 99 09

**Warmia, + Volkszeitung, Heilsberg, Geschäftsstelle, Königsberg, Pr., Tragh. Pulverstr. 40 3 20 50**

**Warmuth, Reinhold, Major,** Augustastraße 7 3 29 02

**Warneke, Walter, + Prok. d. Fa. Robert Meyhoefer, Vogelweide 10, I 2 35 74**

**Warnitz, Karl, Baussass. a. D. (Wirtschaftl. Forschungsstelle G. m. b. H.),** Nelkenweg 17 3 97 73

**Warrach, Artur, + Prokurist d. Fa. F. Trittmacher, Lizenzgrabenstraße 11/12 (3 63 66)**

**Warschun, Hans, Elektrotechn.,** Büro, Lampen u. Elektrogeräte, Geseussstraße 19 3 24 26

**Wartelski, Erich, Hoffmannstr. Nr. 16, III 4 03 33**

**Wartelsky, Hermann (Gehr.),** Wartelsky-Pferdehdlg., Knochenstraße 48 4 50 55

**Wartenberg, Artur, Gen.-Vertr. d. C. S. Reich A.-G., Schweina L. Thür.,** Nachtigallensteig 20 3 15 61

**Wach- und Schließ-Gesellschaft** Klapperwiese 5 **4129, 4144**

Vereinigte Dampfwäscherei wäscht mit feinsten Seifenflocken • Tel. 22021

**Warth, Ch.,** + Obst- u. Gemüsehdlg., Hufenallee 27 2 29 50

**Warth, Emmy,** Modesalon, Junkerstr. 13-14, Eing. Straße Am Schloß 3 88 10  
Wohn. Glaußstr. 11 2 18 47

**Warth, W.,** Inh. Ernst Warth, Zimmerei u. Baugesch., Steffeckstraße 19 2 29 51  
+ auch zu erreichen unter 2 29 50

**Wasch- u. Plättanstalt „Blenda“**, Inh. Erna Knuck, Rich.-Wagner-Str. 71-73 3 75 54

**Wasch- u. Plättanstalt Frau Auguste Fitkan**, Insel Venedig 5 4 12 88

**Wasch- u. Plättanstalt Neumann**, Hufenallee 37 2 15 86

**Wasch- u. Plättanstalt Ernst Prinzen**, + Fabrik u. Kontor Bazkostraße 4 \* 2 40 91  
Die Zentrale verbindet mit dem entsprechenden Stadtbezirk. Geschäftszeit: 6,30—18,30 Uhr. Nach Geschäftsschluß:  
Prinzen, Ernst, sen. (2 25 06)  
Prinzen, Ernst, jun \* (2 40 91)

**Wasch- u. Plättanstalt**, Inh. Th. Schweinefleisch, Gebaurstraße 62b 3 90 68

**Wasch- u. Plättanstalt**, + Inh. Emma Theilmann, Rudauer Weg 3 2 07 31

**Wasch- u. Plättanstalt**, Heißmangelbetrieb, Inh. A. Wiese, Hintertragheim 1 3 74 90

**Wasch- u. Plättanstalt Witke**, + Mozartstr. 29 2 32 96

**Wasch- u. Plättanstalt**, Inh. Charlotte Witke, Kreuzstr. 32 3 60 52

**Waschanstalt Bosal, Herta**, „Famos“, Rippenstr. 10 3 57 95  
Nach Geschäftsschluß:  
Wohn. Unterröllberg 11 (3 57 95)

**Waschanstalt Georg Hennemann**, + Am Landgraben 2 2 22 55

**Waschanstalt, Ostdeutsche**, + G. Domnowsky, Kohlgasse 3 3 74 69

**Waschanstalt Schwan**, + Cranzer Allee 131 3 12 42

**Waschanstalt F. Schwerendt**, + Fabr. u. Kontor Gen.-Litzmann-Str. 112 \* 2 40 36. 2 11 60  
Zweiggesch. Beethovenstr. 51 (2 11 60)  
Zweiggesch. Steind. Kirchenpl. 4 3 34 01  
Wohn. zu erreichen (2 11 60)

**Waschanstalt, Ver. Dampfwäscherei**, + früher Ostpr. Hauswäscherei Frauenlob, Felleher & Co., Hindenburgstr. 49 \* 2 20 21  
Zweigstellen: Kniprodestr. 10, Vorderbgl. 19, Alist. Langgasse 51, Vorst. Langgasse 115 (2 20 20)

**Waschkau, Paul**, + Geschäftsführer, Gen.-Litzmann-Str. 32b (3 11 47)

**Waschkan, Walter**, Kraftfahrzeug- u. Verkauf, Unterhahberg 39/40 4 42 96

**Waschke, Nacht**, + Franz Rosenbaum, Tischlermeister, Hab. Neue Gasse 25 4 25 16

**Waschke, L. G.**, Vorst. Höhere Mädchenschule, Neue Dammg. 14 4 50 76

**Waschkowski, Paul**, Lebensmittelgeschäft, Knipflitzer Str. 9b 3 54 78

**Waschni, A.**, Inst. I. elektr. Behandlung akuter u. chronischer Leid., Beethovenstr. 23 2 30 69

**Waschni, Jr., Horst**, + Heilpraktiker, elektr. u. naturgem. Krankenbehandlg., Röntgen-Laboratorium, zu priv. Krankenkass. zugel., Hindenburgstraße 39, Straßenb. 3 u. 15 2 10 03

**Wasglen, Karl**, Ausführung v. Anschlagarbeiten, Prinzenstraße Nr. 16, III 3 57 92

**Wasielewski, v., Kurt**, Arbeitsführer, Major a. D., Tiergartenstraße 44 2 07 44

**Wasilewski, Walter**, Getreide, Saaten, Futtermittel, Börsenstraße 4 4 46 31

**Wasserbandirektion**, + siehe Oberpräsident.

**Wassermesser-Vertriebs-Ges. m. b. H.**, Berlin, + Gen.-Vertreter Heinrich Ruppel, Knochenstr. 25-26 \* 4 27 41

**Wasserschutzpolizei**, + siehe unter Polizeipräsidentium

**Wasser-Transport-Vermittlung, G. m. b. H.**, + Schiffbofrachtung, Schleppagtl., Magisterstraße 57 \* 3 24 06

**Wasserwerk**, + (s. Kbg. Werke u. Straßenbahn G. m. b. H.)

**Wabmann, Oskar**, sk. Maler, Luisenallee 14a 2 47 82

**Watzdorf, v., Major**, Paradeplatz 4, I 3 73 94

**Wanschuhn, Hermann**, Kfm., Alst. Markt 1-2 3 16 49

**Wawrzyn, Dr. jur.**, Rechtsanw. u. Notar, Büro Steind. 27-29 3 34 10. 3 34 47

**Wawrzyn, Walter**, Pharmaz. Artikel, Büro u. Lager, Straße der SA 18a 3 30 63  
Wohn. Dinterstr. 9 (3 30 63)

**Wawzin, Bernhard jun.**, Tapezierer u. Dekorateur, Straße der SA 82 3 76 37

**Wawzin, Paul**, Tapezierer u. Dekorateur, Möbel- u. Polsterwaren, Kohlmarkt 4 3 78 47

**Wayss & Freytag A.-G.**, + siehe Neue Baugesellschaft Wayss & Freytag A.-G.

**Weber, + Dr.**, Bürgermeister, Markgrafenstr. 1 2 12 73

**Weber, Anna**, Friseurgeschäft, Poststraße 14-15 3 50 10

**Weber, Bernhard**, Bäckermeister, Oberhahberg 79 4 44 93

**Weber, Christoph, Dr.**, Bibliotheksdirektor, Cäcilienallee 13 3 34 37

**Weber, E.**, Krönchenstr. 3, II 3 34 89

**Weber, Harry**, Malerei, Oberhahberg 35 4 15 02

**Weber, Heinrich**, + Wein- u. Spirituosenrg. Kneipbötischer Kaskeller, Brodbänkenstraße 11-12 3 91 82

**Weber, Heinz**, Prof., Gebrauchsgraphiker, Reklamefachmann, Beckstraße 1a 2 33 25

**Weber, Josef**, Natur- u. Kunststein-Werkstatt, Rothensteiner Straße 16 3 01 94

**Weber, Kurt**, Bäckermeister, Feinbäckerei, Kniprodestraße 20-22 3 26 56

**Weber, Kurt**, + Dr., Zahnarzt, Tragh. Kirchenstr. 41 3 80 81

**Weber, Kurt**, Hauptm., Cranzer Allee 27 3 12 65

**Weber, Ludwig**, Bäckermeister, Knochenstraße 47 4 00 44

**Weber, Max**, Hardenbergstr. 16 2 24 52

**Weber, Max**, Landesleit. d. Reichstheaterkammer, Gau Ostpreußen, Walterstraße 12 2 50 62

**Weber, Max**, Verwaltungsführ. d. NS-Reichskriegerbundes (Kylhäuserbund), Nordost, Markgrafenstr. 7, 2. Eing. 2 36 04

**Weber, R.**, + Kohlenhdlg., Osten-dorfstr. 7 über 3 71 34

**Weber, Walter**, SA-Standartenführer, Malteserstraße 18 2 29 24

**Weber, Wilhelm**, + Bankdir. a. D., Tragh. Kirchenstraße 41 über 3 80 81

**Weberling, Alfred**, Kaufmann, Dorotheenstraße 30 3 53 18

**Wechselstube Hauptbahnhof**, + (3 38 24)

**Weckert & Müller**, Möbeltransport, Wohnungsnachweis u. Spedition, Poststraße 16, I 3 89 73

**Wedding, Gerhard, Dr.**, Regierungsrat, Rennparkallee 38a 3 23 26

**Wedekind, Herbert**, Marine-Obering. a. D., Besichtigter d. Germanischen Lloyd, techn. Aufsichtsbearbeiter d. See-Verf. u. Schiffbau-Gesellschaft, Appelbaumstr., Ecke Lawken, Str. 1056 2 13 76

**Wedel, v., Major**, Radziwillstraße 10 3 82 39

**Wedel, Hans** (i. Fa. Sahn & Wedel), Kaufmann, Adolf-Hitler-Str. 24 2 21 15

**Wedelstädt, v.**, + Landeshauptmann, Kastanienallee 12 2 23 64

**Wedelstaedt, von, Lothar**, Bergwerksdirektor, Bergassessor a. D., Leiter d. Zweigniederl. Königsberg d. Preuß. Bergwerks-u. Hütten A.-G., Adalbertstr. Nr. 12/14 2 13 11

**Wedemeyer, Hermann**, Kfm., Kronprinzenstr. 3 2 08 94

**Weder, Karl**, + Pfarrer a. d. Burgkirche, Burgkirchenplatz 8 3 34 98

**Wedke, Rudolf**, Bäckermeister, Brandenburger Str. 80 4 04 37

**Wego, Helena**, Rentiere, Luisenhöh 1 2 19 17

**Wegebau u. Elektrizitätsgenossenschaft Ballieth e. G. m. b. H.**, in Königsberg, Drugelner Weg 23 2 46 00

**Wegner, Walter**, Bz.-Vertr. der Berliner Häuterverwertung G. m. b. H., Berlin-Lichtenberg, Johanniter Str. 5 2 35 61

**Wegner, Clara**, Lebensmittelgeschäft, Kaiserstr. 32 4 11 88

**Wegner, Emil**, Schaufenstergestalter, Kaplanstr. 8 3 54 31

**Wegner, Ernst**, Baugeschäft, Heilsberger Straße 36/38 4 55 64. 4 55 65

**Wegner, Lebrecht, Dr.**, Zahnarzt, Sprechst. 9—13, 15—18, auß. Mittw. u. Sonnab. nachm., Lawsker Allee 60, I 2 39 64

**Wegner, Otto**, Lebensmittel- u. Kohlengeschäft, Hoffmannstr. 18 4 47 86

**Wegner, Wilhelm**, Kaufm., Hufenallee 20 2 13 96

**Weh, Paul**, Mozartstr. 4 2 12 69

**Wehl, Willy**, Feinkost- u. Kolonialwaren, Mozartstr. 9, Eing. Brahmstraße 2 50 36

**Wehmeyer, Albert**, Möbelvertretungen, Straße der SA 21 3 27 73

**Wehrmacht + Heer:**  
Sämtliche Kommandobehörden, Dienststellen und Truppenteile des Heeres sind an das Festungsfernsprechnetz Königsberg (Pr) angeschlossen.  
Es bestehen folgende Vermittlungen:  
A. Vermittlung Wehrkreis-kommando Für Ortsgespräche \* 3 42 01  
Für Ferngespräche 3 42 07—3 42 09

**Noch Wehrmacht**  
Angeschlossen sind  
Generalkommando I. A.-K., Gericht des I. A.-K., Gericht der I. Division, Zweigstelle Kbg. (Pr),  
Gericht der Kommandantur der Befestigungen bei Königsberg, Nachrichten-Kommandantur, Standortlazarett Kbg. (Pr)-Maraunenhof,  
Wehrkreissfürsorge- und -Versorgungsabteilung,  
Wehrkreisverwaltung I, Wehrwirtschafts-Inspektion I.  
B. Vermittlung Militäramt Für Ortsgespräche \* 3 43 01  
Für Ferngespräche 3 43 07—3 43 09  
Angeschlossen sind:  
Kommandantur der Befestigungen bei Königsberg,  
Festungs-Inspektion I, Festungs-Pionierstab I Kbg. (Pr), Heeresbauamt I—III, Heeresbekleidungsamt, Heeresstandortverwaltung I, Heeres-Zeugamt  
1. Remontierungskommission, Psychologische Prüfstelle I, Sanitätsstaffel und Standortlazarett Kbg. (Pr), Yorkstr., Wehrbezirkskommando II Kbg. (Pr),  
Wehrkreissanitätspark I, Wehrkreis- und Standortpfarrer, Wohnungsanschlüsse f. Offiziere und Beamte.  
C. Vermittlung Trommelplatz Für Ortsgespräche \* 3 41 81  
Für Ferngespräche \* 3 66 27  
Angeschlossen sind:  
Heeres-Verpflegungsamt, Heeres-Feldzeugkommando I, Wehrbezirkskommando I Kbg. (Pr), Wehrersatz-Inspektion Kbg. (Pr), Wehrmachtsfürsorge- und -Versorgungsamt.  
D. Vermittlung Ponarth Für Ortsgespräche \* 4 62 71  
Für Ferngespräche 4 62 70  
Angeschlossen sind:  
Heeresstandortverwaltung II, Heeres-Zeugamt, Standorthohlstelle, Wehrkreispferdelazarett I.  
E. Vermittlung Transport-Kommandantur Kbg. (Pr) Für Orts- und Ferngespräche \* 4 61 75  
F. Kath. Standortpfarramt Für Orts- und Ferngespräche 2 49 16  
Beobachtungsabteilung 1, 2. Batterie, Kaserne Ponarth 4 30 88  
Beobachtungsabteilung 1, 3. Batterie, Kaserne Ponarth 4 10 32  
Heeresbauamt II Bauleitung Aschmannallee 2 04 83  
Bauleitung Kanonenweg-Borkenhof \* 3 36 44  
Heeresbauamt III Bauleitung Devau 3 81 92  
Bauleitung Lieper Weg 3 25 04  
Neubauleitung Schönfließ, Neue Dammgasse 21 4 07 80  
Heeresbauverwaltungsamt I, Neubauleitung, Quednau, Rothensteiner Str., Baubaracke 3 07 70  
Heeresfachschule f. Technik, Königsberg, Trommelpl., Dienststunden v. 7½—17, Sonnabends v. 7½—12 3 61 33  
Zentrale verbindet mit Leiter u. Werkstätten.

**Noch Wehrmacht**  
Heeresverpflegungshauptamt Königsberg, Pr., + Holländerbaumstr. 9 (Hauptverwaltg.) 3 67 01 u. (3 41 81)

**Marine:**  
Kriegsmarine-Dienststelle, Hufenallee 18, Dienstst. v. 7½ bis 16½, Sonnabends bis 14 Uhr 2 31 36. 2 31 37

**Nach Dienstschluß:**  
Chef d. Kriegsmarinemedienstelle 2 31 37  
Geschäftszimmer 2 31 36

**Luftwaffe:**  
a) Luftwaffenkommando in Ostpr. u. Luftgaukommando I, Gen.-Wever-Straße \* 2 42 71 für Ferngespräche \* 3 45 91  
b) Vermittlung Schleiermacherstraße 2 32 19. 2 32 20  
c) Luftwaffengericht u. Luftwaffenobergericht, Luftamt, Steind. Kirchenpl. 1 3 03 20. 3 51 35  
d) Luftgaukommando I, (Baugruppe) \* 2 41 46  
e) Luftzeuggruppe I, Hoeltmannstraße 2 48 74. 2 48 75  
f) I. Abt. Flak 11, Neundorfer Straße \* 4 60 71  
g) II. Abt. Flak 11, General-Litzmann-Str., \* 2 41 66  
h) Flak Abt. 71, Neundorfer Straße 4 01 01. 4 52 66  
i) Luftnachrichtenabteilung \* 2 40 25  
j) Luftwaffenfachschn. Kasernestraße 4/5 3 59 81  
k) Flieger-Untersuchungsstelle, Französis. Straße 1 3 06 65  
l) Luftwaffen-Standortvermittlg., Kranssen 4 36 14

**Weiberg, August**, Kfm., Zeppe-linstraße 66 2 35 63

**Weiberg, Paul**, Kfm., Feldzeugmeisterstraße 40, Gartenstadt Charlottenburg 2 18 56

**Weich, Richard**, Kaufm., Tiergartenstraße 6a 2 09 45

**Weichhaus, W.**, Bäckermeister, Barbarastr. 21 4 35 07

**Weida & Bieschke**, Elektro-Motoren-Reparatur-Werk, Unterhahberg 57 4 21 33

**Weida, August**, Ingenieur, Lönsstraße 6a 3 59 68

**Weide, Hermann**, Weine u. Spirituosen, Kneiph. Langgasse 59, Weinsteube: Moselweide 3 60 80

**Weidemann, Helmut**, Kaufm., Hochmeisterstr. 14 4 08 59

**Weidemanngarage**, + (4 44 47)

**Weidie, Herbert**, Direktor, Haarbrückerstr. 13 2 32 33

**Weidie, Käthe**, Frau, Herzog-Albrecht-Allee 20 3 38 74

**Weidlich, Jos.**, + (Inh. Wilh. Kittel), Glas- u. Porzellanhdlg., Hökerstraße 26-29 3 06 16. 3 73 39  
Zweiggesch. Paradeplatz 3 (3 06 16. 3 73 39)  
Wohn. E. Kittel, dasselbst (3 06 16)

**Weidner, Hermann**, Linoleum-hdlg. n. -Legerei, Lindenstr. 16 4 28 85

**Weidner, Oskar**, Dr. med., Arzt u. Geburtshelfer, Sprechst. 9—11, 16—18, Vorst. Langgasse 103 4 46 81

**Weidner, Otto**, + Mitinh. d. Fa. Knecht & Weidner, Jalousie- u. Parkettwerkstätten, Hintertragheim 20a (3 90 00)

**Weigel, Wilhelm**, Reichsbahn-bauassessor, Cranzer Allee 131a 3 94 08

**Weigelt, Ernst**, Kfm. u. Tischler-mstr. Kaiserstr. 31h 4 00 25

Vereinigter Dampfwascherei wäscht gut und billig • Tel. • 220 21

**Weinacht, Hermann**, Bekleidungs-Verleih-Gesch., Vorst. d. Langgasse 101 4 43 21

**Weinert, Fritz**, Karik., + Bücherrevisor u. Steuerberater, Neuer Graben 6-8 3 63 24

**Weinert, Anna**, Blumengeschäft, Viehmarkt 23 4 21 44

**Weinstein, M. A.**, Kommissionsgesch. u. Palastina-Weine, Neue Dammgasse 6 4 19 01

**Weinstuben C. E. Ehlers**, + Eingang Fritz-Tschierse-Pl. 2-3 3 11 56

**Weinstuben Knoop**, + Hintertragheim 34 3 02 78

**Weinschieber, Claire**, Frau, Dentistin, Vorst. Langg. 114, II 4 19 45

**Weipert, Georg**, Dr., Univ.-Prof., Stobäustra. 4 2 25 79

**Weise Söhne, Halle/S.**, + Kretseilpumpen, Ing.-Büro, Kbg., Pr., Alst. Markt 1-2 3 39 09

**Weise, Albert**, Vertr. d. Fa. Emil Busch A.-G., Coswig G. m. b. H., Nische & Günther A.-G., Leonar-Werke A. G., Zeiss Ikon A.-G., Tragh. Pulverstr. 51a 3 01 69

**Weise, Alfred**, + Prokurist, Tiergartenstr. 47, pt. 2 37 46

**Weise, Kurt**, Straße der SA 47 3 69 13

**Weisenberg, Wilhelm**, Dr., Augenarzt (9<sup>h</sup>—13, 16—18<sup>h</sup>), Steindamm 59/61 3 08 48  
Wohn. Vogelweide 1 (3 08 48)

**Weiss, v.**, Hauptmann a. D., Subdir. d. Schwedter Vers., Auerswaldstraße 23 3 11 05  
Geschäfts- u. Rhesastr. 12-13, II 3 82 18

**Weiss, A.**, Dr. med. dent., Zahnarzt, Sprechst. 9—12, 16—19 außer Sonnabend nachm., Straße der SA 33 (3 67 88)  
Wohn. Vorderroßg. 48 3 67 88

**Weiss, Agathe**, Hammerweg 26, I 2 09 05

**Weiss, Alfred**, Dr., prakt. Arzt, Steindamm 17 3 39 70

**Weiss, Artur**, Fabrikaschornstein-, Ofenbau und Turmarbeiten, Artilleriestr. 14 4 31 45

**Weiss, Bruno**, jurist. Referent d. Ostpreußenwerk A.-G., Hardenbergstraße 8-10 2 23 67

**Weiss, Carl**, Schuhmacherei, Hermann-Göring-Str. 160/162 3 10 11

**Weiss, Carl**, + Spezialbans f. Spiel u. Sport, Junkerstraße 5 3 08 00  
Wohn. Junkerstr. 5 (3 08 00)

**Weiss, Carl & Co.**, + Großhandlg. f. Kurz-, Galanterie-, Papier- u. Spielwaren, Junkerstraße 5 3 08 00

**Weiss, Erich**, Dr., Rechtsanwält, Goltzallee 9 2 54 03

**Weiss, Helmut**, Möbel, Georgstraße 35 4 54 88

**Weiss, Helmut**, Möbelgeschäft, Altst. Langgasse 58 u. Altst. Markt 17 3 72 41

**Weiss, Herbert**, + Juditer Kirchenstr. 71, Gen.-Vertr. d. Süd-deutschen Bremsen-A.-G., Mäandchen, für MWM-Auto-Einbaudiesel 2 10 09

**Weiss, Julius**, + Inh. d. Fa. W. Borkowski Nachlg., Geseuschstraße 12 3 73 64

**Weiss, Liselotte**, Rosenkranzallee 18a 3 50 15

**Weiss, Maria**, Zigarrengeschäft, Köttelstraße 27 3 86 25

**Weiss, Oscar**, Handelsvertreter, Unterhaberberg 72, I 4 51 19

**Weiss, v., Otto**, + Major a. D., H.-Oberführer, Landeskriegsführer Nordost, s. NS-Reichskriegerbund.

**Weiss, Otto**, Zimmerstr., Bangeschäft und Holzbearbeitung, Mühlengrund 6/7 3 73 09

**Weiss, Paul**, Handelsvertreter, Am Fließ 27a 3 10 85

**Weiss, Robert**, Tanst.-Oberlehrer a. D., Hindenburgstr. 15 2 20 89

**Weiß, Rudolf**, Baumeister, Schillerstraße 9, I 2 22 65

**Weiß, Theodor**, + akad. geb. Kfm., Buchhalter, Lobeckstr. 3 3 08 87

**Weiß, Theodor**, Inh. Marg. Thiele, Kurz-, Weiß-, Wollwar., Waldburgstraße 1 3 85 24

**Weiß, Walter**, An- u. Verkaufsgeschäft, Baderstr. 14 3 71 21

**Weiß, Walter**, Landesoberinspektor, Wartenburgstr. 13 3 39 12

**Weißbrenner, Emil**, Polsterer u. Dekorateur, Sternwartstr. 33 3 61 38

**Weißberg, Hans**, Kaufm., Wallenrodstraße 34 3 73 29

**Weißschner, Emil**, + Malermeister, Schnüringstraße 26, I 4 15 01

**Weiß, Carl**, landw. Sachverst., Betriebsprüfer, Oberfinanz-Präsidium, Arndtstr. 10 2 54 19

**Weiß Kreuz-Drogerie**, Walter Schulz, Alter Garten 59d 4 27 32

**Weißel, Franz**, Topfermeister, Samiter Allee 22 3 22 44

**Weißmantel, Otto**, + Vertr. f. Ankerkontrollkassen u. Franco-typ Barfrankiermaschinen, Vorst. Langgasse 42, I 4 03 08

**Weißschnur**, + siehe Weisschnur

**Weißschnur, Albert**, Fischräucherei, Kalgen, Hafweg 4 22 85

**Weißschnur, Fritz**, Wein- u. Spirituosen-Großhandlg., Alter Garten 56 4 39 28

**Weißschat, Johannes**, + Prokurist, Luisenallee 7 2 01 54

**Weitzbaum, Edmund**, + Prok. d. Reisebüro Rob. Meyhofer, Scharnhorststr. 9a 2 29 39

**Weitzmann, Gerhard**, + Prok. d. Fa. Autohof Koritki & Co., Hagenstr. 56, II 2 35 25

**Weiß-Fabrikate**, + Auslieferungslager Kbg., Neuer Graben Nr. 18 3 22 80

**Weiß, Dr.**, Oberstabsarzt, Luisenallee 2 2 09 01

**Weiger, Gebr.**, + Strohhpr., Stahlwagen, s. Stahlwagen, s. Schlieven & Timnik 4 44 21. 4 42 21

**Weike, Moritz**, Kfm., Gen.-Vertr. f. Fabriken von Landmaschinen, Mitteltragheim 3 3 03 04

**Weiker, Helmut**, + Regierungsbaumeister a. D., Dieffenbachstraße 3 2 39 32

**„Wella“ Franz Ströher A.-G.**, + Hoffmannstraße 18 4 54 14

**Weiler, Ernst**, + Werkstätten f. d. Herren- u. Damenschneiderei, Uniformen, Tragh. Kirchenstr. 38 3 59 43

**Weiler, Martin**, Kolonialw. und Delikatessen, Gerhardstraße 2 2 10 19

**Weiler, Wilh.**, Kfm., Kolonialwaren u. Delikatessen, Hindenburgstraße 34 2 02 47

**Weillhausen, Max**, Major, Walterstr. 3, II 2 39 14

**Weilmann, Eduard**, + Apothekenbesitzer, Schrötterstr. 38 (3 99 72)

**Weißner, August & Söhne**, A.-G., + Aue i. Sa., Vertr. Erich Kloß, Passage Roßg. 1 3 37 11

**Weissand, P.**, Bedachungsgesch., Kalkhof, Boelckestr. 11 3 73 62

**Weiss, Georg**, Juwelier, Markgrafenstraße 7 2 39 22

**Weisch, Erich Fritz**, u. Co., O. H. G., Fertigungsbau u. Uniformen, Fabrikation, Sattlergasse 9-10 (3 80 61)  
Wohn. Hohenzollernstr. 13 3 80 61

**Weitner, Max**, Major, Beethovenstraße 34, II 2 53 74

**Weitzer, Leo**, Pianist, Dobnastube 2 3 10 94

**Wenck, Max**, Fleisch- u. Wurstgeschäft, Seligenfelder Str. 9 4 56 49

**Wende, C.**, Baunternehmer, Nasser Garten 60 4 57 71

**Wendel, Willy, u. Co.**, Großhandlg. d. Nahrungs- u. Gemüsmittelbranche, Schönstraße 3 53 48

Nach Geschäftsschluß:  
W. Wendel 3 74 53  
F. Kliesch + 3 31 66

**Wendell, Hans**, Standartenführ., Hufenallee 78 2 53 21

**Wender, Käthe**, Geschäftsinh., Drugehner Weg 2 2 53 56

**Wendland, Ernst**, Zigarrengeschäft, Lizenzenstraße 6 3 57 93

**Wendler, Hermann**, Kom.-Ges., + Farben-Großhdlg., Vorst. Langgasse 129 4 02 67. 4 02 68  
Nach 18 Uhr, ab Sonnab. nach 13 Uhr 2 37 33

**Wendler, Lina**, + Vorst. Langgasse 129, I (4 02 68)

**Wendler, Wilhelm**, Nacht-, Teppich- und Einrichtungshaus Schmiedestraße 19, Bettenhaus Schloßberg 1 \* 3 12 66  
Unter vorstehender Nummer können angerufen werden: Privatkontor, Kassen u. Versand, Teppich-Abt., Gardin.-Abt., Tapeten- u. Liouleum-Abt., Bettenhaus. Nach Geschäftsschluß meldet sich der Hausmeister.

**Wendt, Erich**, Ingenieur und Automobil-Sachverständiger, Rudaner Weg 18 2 32 67

**Wendt, Heinz**, Am Ansfalter 45 3 91 66

**Wendt, Ewald**, + Geschäft f. d. Königsberger Glashandels-Ges. m. b. H., Bülowstr. 5 (3 05 47)

**Wendt, Georg**, + prakt. Tierarzt, Bachstraße 15 2 22 79

**Wendt, Kurt**, Grundstücks- u. Hypothekemakler, Lutherstraße Nr. 5, II 3 63 17

**Wendt, Viktor**, Luisenallee 22 2 32 01

**Weng, C.**, Lastenvermittlung u. genehmigt. Güterfernverkehr, Sackh. 92, Hofgeh. 3 27 80

**Wengel, Gustav**, Autolastfuhrbetrieb, Am Ansfalter 39, III 3 11 37

**Wenger, Hanna**, Fr., Lange Reihe 10 3 28 92

**Wenger, Paul**, Architekt, früherer Stadtbaumeister, Prappeln, Siedlung 4 52 52

**Wenghofer, Max**, Geschäftsführer i. R., v.-Brandt-Allee 7 2 30 64

**Wengler, W.**, Schokoladen- und Zuckerwarenfabrikation, Am Fließ 35 3 07 38

**Wenig, Friedr.**, Fischhandlung, Oberer Fischmarkt 74 3 57 06

**Wenig, Paul**, Fischhdlg., Hindenburgstr. 59 2 01 67

**Weniger, Walter**, Drogerie, Schöntfließer Allee 54 4 35 68

**Wenk, Ernst**, Bäckermeister, Oberhaberberg 13 4 30 13

**Wenk, Fritz**, Meierel. Kolonialw., Schnüringstr. 26 4 27 89

**Wenk, Hermann**, Hausbesitz u. Immobilienmakler, Pauperhausplatz 4, pt. 3 24 25

**Wenk, Kurt**, Rundfunk-Reisevertret., Gen.-Litzmann-Str. 228 2 54 67

**Wenk, Margarete**, Walterstraße 10a 2 26 16

**Wenk, Max**, Kaufmann, Hökerstraße 36 3 66 48

**Wenk, Otto**, Malerstr., Tragh. Kirchenstr. 3 3 24 31

**Wenk, Paul**, Elektro-Montagen, Passage Tragheim 8 3 39 32

**Wenk, Paul**, Obst- u. Gemüsehandlg., Vorderroßgarten 25a 3 50 28

**Wenk, Robert**, Buchhalter, Voigtstraße 9 3 00 11

**Wenk, Walter**, + i. Fa. Spandock & Wenk, Schiefer Berg 18 3 02 56  
Wohn. Hermannallee 26 2 26 17

**Wenke, Karl**, Dr., Landgerichtsrat, Haarbrückerstraße 24 2 00 37

**Wenko-Decken, Komm.-Ges.**, Hannover, + Vertreter Walter Müller, Auerswaldstraße 8/10 3 60 82. 364 80

**Wensierski, von**, Produktendlg., Altst. Holzwiseenstr. 75 4 04 91

**Wenskat, Willy**, Kfm., Straße der SA 83a, II 3 21 86

**Wenzel, Anna**, Möbelgeschäft, Löben. Langg. 40 3 21 71

**Wenzel, Gertrud**, Frau, Brehmstraße 5 2 51 68

**Wenzel, Helmut**, Kfm., Zeppelinstraße 64 2 38 22

**Wenzel, Maria**, Fremdenpension, Kaiserstr. 47 4 47 77

**Wenzel, Max**, „Zum halben Lieder“, Hinterroßg. 35 3 54 56

**Werbedienst Altenburg**, + 2 29 72

**Werbe-Dienst, Ostpreußisch**, + Drummstr. 45/46 3 04 30

**Werber, Julius**, Laptauer Str. Nr. 17 2 51 55

**Werbko, Erwin**, Dr., Regierungsrat a. D., Goltzallee 2a 2 35 97

**Werbke, G.**, Dir. d. Ostpr. Feuerungsmaterial-Einkaufsgenossenschaft, Straußstr. 13 2 22 24

**Werbke, Victor**, Dr., Rechtsanwält u. Notar, Koenig, Emil, + Dr., Rechtsanwalt u. Notar, Büro Kneiph. Langgasse 44, I \* 3 05 33

**Werbke, Victor**, Dr., Rechtsanwalt, Wohn. Luisenhöf 7 2 17 94

**Werdemann**, Obergerichtsvollzieher, Schindelmeyersstr. 2 2 49 24

**Werdetzki, Paul**, Kunstgewerbetler, Reklame, Plakate, Klischees, Büttelplatz 3 3 13 26

**Werkhultsch-Bereichsverband**, Ostpreußen d. Reichsgruppe Industrie, Magisterstraße 9 3 21 52  
Außerh. d. Dienststunden: Hpm. a. d. Floegel, + Tiergartenstraße 23 2 25 08

**Werkstoffprüfamt** + d. Provinz Ostpreußen, Wallring 30 (3 77 84)

Direktor Doz. Dr. Gonell 3 74 86  
Abtlg. Baugewerbe, Laboratorium Wrangelturn 3 77 84

**Wermke, Albert**, Malermeister, Gen.-Litzm.-Str. 134 2 09 75

**Wermke, Carl**, Butter, Käse, Feinkost, Schiefer Berg 17 3 21 73

**Wermke, E.**, Futtermittel- und Vorkosthandlung, Brandenburgische Straße 19 4 45 49

**Wermke, Friedrich**, Friedh.-Inspektor der Militärfriedhöfe, Straße der SA 36 3 87 09

**Wermke, Hans**, Malermeister, Lizenzengrabenstr. 17 3 01 21

**Wermke, Walter**, Kfm., Stritzelstraße 1 3 78 71

**Wermter, Ewald**, Lebensmittelgeschäft m. Milchverkauf, Tragh. Mühlenstr. 5 3 54 18

**Wermter, Hellmuth**, Schriftleiter b. Kbg. Tageblatt, Vorderroßgart. 26-27 3 37 68

**Wermter, Walter**, + Kfm. i. Fa. Pelzhaus H. Krüger, Französisch. Straße 24, III (3 39 31)

**Werner**, Schlosserei, Eisenkonstrukt., Gas-, Wasser-, Heizungsanlagen, Straußstr. 4 4 25 72

**Werner**, Schlossermstr., Ban- u. Maschin.-Schlosserei, Tiergartenstraße 48 2 04 01

**Werner & Mertz, A.-G.**, + Mainz, Erdal-Fabrikniederl. Kbg., Holländerbaumstr. 15a 3 59 36

**Werner & Fiedler**, + Backofen- u. Bäckereimasch.-Fabrik, Stuttgart-Cannstatt, Vertr. f. Ostpr. Ing.-Büro Max Klein, Mozartstraße 12 2 46 36

**Werner, Albert**, + Gast- u. Logierhaus zum Eisernen Kreuz, am Hauptbahnhof 4 07 62

**Werner, Alfred**, Arnoldstr. 9 3 87 20

**Werner, Alfred**, Vertr. d. Schuhfabriken Seifert u. Klöber, Naila, Theysohn u. Humach, Pirmasens, Vogelweide 13 2 11 79

**Werner, Carl Heinz**, Bankbeamter, Steind. 156, I 3 07 57

**Werner, Ernst**, Bankgeschäft, Büttelpl. 9/10, II 3 36 76

**Werner, Ernst**, staatl. gepr. Dentist, 9—13, 15—18, Sonnabend 9—13 Uhr, Kurfürstendamm 23 4 15 69

**Werner, Franz**, Tischlermeister, Yorkstraße 77 3 00 66

**Werner, Friedrich**, + Pfarrer an der Tragh. Kirche, Jakobstraße 7, I 3 60 00

**Werner, Fritz**, Fuhrhaltereier und Spedition, Altst. Holzwiseenstr. 76 4 29 66

**Werner, Gustav**, Sattlermeister, Passage Tragheim 5 3 15 57

**Werner, Hans**, Damen- und Herren-Frisiersalon, Heumarkt 8 3 26 41

**Werner, Herm.**, Fbr. i. künstl. Glieder, Stützapp., Bandag. usw., Hintertragheim 8a/h 3 63 23  
Wohn. Wallenrodstr. 41 (3 63 23)

**Werner, Horst**, Schlosserei, Knipprodestr. 12 3 89 49

**Werner, Karl**, Nachtlg., Inh. Erich Werner, Installation u. Bauklmpn., Hinterroßg. 12 3 58 96

**Werner, Karl**, Agt. a. Komm., Neue Dammgasse 28a 4 50 20

**Werner, Oskar**, Brehmstr. 1 2 22 29

**Werner, Oskar**, Französisch. E. Kalk, Juwelier, Französische Straße 4 3 19 65

**Werner, Paul**, Bankier, Münzstraße 11 3 71 93

**Werner, Paul**, + Fabrikbes., Inh. d. Artus-Brotfabrik n. Fettwerk Königsberg, Landesobmann der Fachgruppe Brotindustrie, Wohn. Wallenrodstr. 2 3 96 48  
Fabrikanschluß 4 02 75

**Werner, Paul**, + Rest., Steinhauptstraße 29 3 29 29

**Werning, Siegfried**, Kaufmann, Friedrichswald-Allee 53 2 04 25

**Werthmann, Kurt**, Kaufmann, Vorst. Langg. 128 4 16 40

**Werthmann, H.**, Kaufm., Neue Dammgasse 28 4 48 29

**Werthmann, Walter**, Kaufm., Prappeln üh. Königsberg, Pr. 5 4 13 04

**Werthwein, M.**, vereidigt. Holzmesser u. Bracker, Vorst. Langgasse 58 4 40 19

**Werwitzki, Artur**, Kfm., Schönfließer Allee 28b 4 22 90

**Wescholik, Erich**, Stagemannstraße 23 2 31 71

**Wesser-Sperrholzwerke**, G. m. b. H., + Lager Kbg. Pr., Altst. Tränkergasse 13 3 29 72

**Wessels, Eilmar**, Geschäftsführ., Ottokarstraße 13 2 15 38

**Wesser, Hans**, + Prokurist d. Fa. Kaminsky & Buldman, Schlessenstr. 1 (4 33 23)

**Weßler, Martha**, Wallenrodstraße 15 3 57 74

**Wessolowski, J.**, Möbeltschneiderei, Mittelanger 7 3 70 10  
Wohn. Maurerstr. 10 (3 70 10)

**Wessolowski, W.**, Damen- u. Herrenreifer, vorm. A. Monseler, Vorst. Langgasse 80 4 07 57

**West, F.**, Schmiedemstr., Vorderlönse 33/34 4 37 00

**West, Gerhard**, Dentist, Weidendamm 37 4 37 22

**Wachschutz- u. Schließdienst**  
Ruf 375 38



Vereinigte Dampfwäscherei wäscht mit feinsten Seifenflocken .Tel.22021

**Westerhausen, Karl**, + Baumeistr., Maurer- u. Zimmerstr., Inh. d. Fa. P. Brostowski, Diefenbachstraße 39 (2 39 31)

**Westerhausen, Max**, Friseurmeister, Kaiserstr. 3a 4 53 75

**Westerhausen, Wilhelm**, + Architekt, Diefenbachstraße 39 2 39 31

**Westerwick, K.**, Vertret. d. Dränröhrenwerke M. Schulz in Graudenz, Wallenrodstraße 33a 3 26 58

**Westfalla-Anhänger** + f. Personenswagen s. Rudolf Schwarz, Anhänger-Vertrieb.

**Westphal, Franz**, Kfm., Mitteltragheim 51a 3 36 31

**Westphal, Gustav**, Autovermietung, Yorkestraße 54 3 23 57

**Westphal, Günther**, + Verkaufsverein, Westd. Farbenfabriken, Großhdlg. techn. Drogen, Ostd. Wachs- u. Schmelze Günther Westphal & Co., Büro u. Fabrik Alter Graben 25 3 06 11 Wohn. N. Dammg. 28a (3 06 11)

**Westphal, Harl**, Lehensmittelgeschäft, Sackheim 30 3 19 14

**Westphal, Otto**, Kurz- u. Wollwaren-Großhdlg., Französisch. Str. 5 3 98 81

**Westphal, Paul**, Oberlotse, Am Ausfallort 47, I 3 87 78

**Westphal, Richard**, Tischlermstr., Boelckestr. 21 3 09 66

**Weth, C.R.**, Handelsvertreter bek. Zigarren- u. Zigarettenfabriken, Lisztstraße 6 2 07 05

**Wettannahme Paul Dorloff**, + Kanstraße 14 3 19 35

**Wettannahme Seestern-Panly**, + Münzstraße 18, I (3 10 08)

**Wetterdienst**, + (Wetterwarte Königsberg-Devau, Flughafen) 3 40 67 (zu erreichen sind sämtl. Abt. d. Wetterdiensten)

außerdem:  
Flugwetterdienst 3 17 11  
Wirtschaftswetterdienst 3 87 92

**Wetters, Gebr., von der**, G. m. b. H., Straßenbau, Fußbodenbelag, Tragh. Kirchenstr. 30 3 15 49

**Wetzell, Roli**, + NSU-D-Rad-Betriebsvertretung für Ostpreußen, Viehmarkt 24, I 4 07 04

**Wetzig, A.**, + Eisengieß- u. Maschinenfabr. f. Mühlenbau, Generalvert. Obering. W. Lietze, Claabstraße 5 2 13 86

**Wetzker, Ernst**, Dentist, Röntgenlaboratorium (9-12, 15-18, auß. Mittw. u. Sonnab. nachm.), Tiergartenstr. 40, I 2 22 87

**Wetzki, Gebr.**, Lithogr. Anstalt u. Druckerei, Steinhauptstr. 12 3 51 29

**Wichern-Buchhandlung, G.m.b.H.**, + Steind. 76-78 3 53 58

**Wichert, Benno**, Holzkaufmann, Schönstraße 15, I 3 34 06

**Wichert, Emil**, + Dr., Dir. d. Haupthandels-gesellschaft ostpr. landw. Genossenschaften, Orselstraße 12 2 17 69

**Wichert, Ernst**, Fleischermstr., Löben. Hospitalstr. 5 3 83 49

**Wichert, Ewald**, Musikleiter, Gr. Sandgasse 10 4 54 87

**Wichusen, Ernst**, Drogeriebes., Hufenallee 74 2 24 82

**Wichmann, Hauptmann**, Auerswaldstraße 32/34, pt. 3 73 51

**Wichmann, Albert**, Fleischer, Sackh. Kirchenstr. 22 3 37 46

**Wichmann, Franz**, Bäckermeister, Altroßg. Predigerstraße 41b 3 06 01

**Wichmann, Gebr.**, Zeichen- u. Vermessungsbedarfs, Lichtpauspapier, Vorst. Langgasse 93 4 09 90 n. Geschäftsschluß + 4 03 54

**Wichmann, Julius**, + Inh. Fritz Nelson, Bau- u. Kunstglaserei, Glas- u. Spiegel-Hdlg., Bildereinrahm.-Gesch., Rich.-Wagner-Str. 43-44 3 18 01

**Wichmann, Otto**, Feinbäckerei, Landhofmeisterstr. 20 3 37 02

**Wichmann, Richard**, Großhdlg. in Schokoladen u. Zuckerwaren, Goltzallee 22 2 10 74

**Wichmann, Robert**, + Handelsvert., Geörgstr. 8 4 20 06

**Wichmann, Walter**, + Gesch.-Führer, Steind. 111 3 59 54

**Wickbold, Heinz**, + Vertreter d. Glücksklee Milch-Gesellschaft m. b. H., Beethovenstraße 3, I 2 13 56

**Widder, Hans**, Landhandel, Hülsenfrüchte, Düngemittel, Dorotheenstr. 22 3 23 97

**Wiede, Herbert**, Ingenieur, Selkestraße 5, I 4 12 03

**Wiede, Kurt**, Blumenhaus, Schiefer Berg 1-2 3 62 69

**Wieberniet, Erich**, Studienrat, Kastanienallee 2d 2 17 18

**Wieberniet, Max**, Tabakwaren-Vertreter, Beydritter Weg 18 2 48 57

**Wied, Hermann**, Obermusikmeister, Cranzer Allee 33, pt. 3 63 96

**Wiechert, Alwine**, Mehl- u. Futtermittel-Geschäft, Hermann-Göring-Str. 144 3 00 98

**Wiechert, Hermann**, Tischlermstr., Yorkstr. 77 3 34 52

**Wiechert, Karl**, Fleischermstr., Kurfürstendamm 5 4 56 71

**Wiechert, Kurt**, Textil- u. Versand, Königsberg, Pr., Schmürlingstraße 19 4 02 80

**Wiechert, M.**, + Brennstoffhdlg., Kont. Tiergartenstr. 55 2 11 34 Lagerplatz u. Bestellannahme: Alter Graben 1 (2 11 34)

**Wiechert, Otto**, Justizinspektor a. D., Mozartstr. 43 2 32 16

**Wiechert, Otto**, + Prokurist d. Kohlen-Import A.-G., Straße der SA 82b/c (3 93 98)

**Wiechert, Paul**, Vert. d. Zigarettenfabr. Haus Neuenburg, Köln, Claabstr. 25 2 32 77

**Wiechert, Richard**, + Kapitän, (Quandtsche Erben), Richard-Wagner-Str. 45-46, II 3 55 22

**Wiechert, Richard**, Rentier, Schillerstr. 7a 2 06 64

**Wiechert, Richard**, Tabak-Zigaretten-Einfuhr, Vorst. Langg. Nr. 90 4 48 45

**Wiechmann, Dorothea**, Dipl.-Kfm., heidigt, Bücherrevisorin Wirtschaftstreuhand. NSRB, Einzelhaudelstreuhandstelle, Buchst. f. d. Gastst. u. Behorberungsgewerbe, Geörgstr. 7 4 18 05

**Wiechmann, Kurt**, + Verkaufsleiter, Hammerweg 42, pt. 2 16 00

**Wieck, Herbert**, Kfm., Herm.-Göring-Str. 73 3 52 64

**Wieck, Robert**, Inh. Herbert Wieck, Vert. d. Dresdner Gardinen- u. Spitzen-Manufaktur, A.-G., Niedersieditz (Sachsen), Kont. u. Lager Kath. Kirchenstraße 10 3 39 87

**Wieczorek, Bruno**, Grundstücks- u. Hypotheken-Makler, Vert. d. Rheinisch-Westfl. Boden-Credit-Bank, Köln a. Rh., Orselstraße 10 2 45 90

**Wiede, Erna**, + Rossittener Weg 1 3 91 07

**Wiede, Fritz**, Bäckermeister, Kath. Kirchenstr. 1-2 3 91 13

**Wiede, Karl-Hans**, Unternehmung. f. Hoch-, Tief- u. Eisenbeton-Bau, Mitteltragheim 51b 3 60 33

Wiede, Erna, + Inh. d. Fa. Karl-Hans Wiede, Rossittener Weg 1 3 91 07

Krieger, Erwin, + Geschäftsf. d. Fa. Karl-Hans Wiede, Fritzen- u. Weger Weg 8 2 46 45

**Wiede, W.**, + Inh. d. Fa. H. Dultz, Brennmaterial-Hdlg., Jerusalemstr. 31 4 23 74

**Wiedenhagen, Paul**, + Kfm., Steindamm 144-145 3 85 04

**Wiedenhoff, Oscar**, Dr. jur., Landgerichtsdir., Mozartstr. 30, II 2 13 62

**Wiedemann, Ernst**, + Vulkanisatoranstalt, Mitteltragh. 37, Keller 3 37 95

**Wiedemann, Georg**, Innenarchitekt, Kurischer Weg 1 3 80 45

**Wiedemeyer, Konrad**, Vermessungingenieur, Gluckstr. 3 2 17 11

**Wiederhold, Heinz**, Hauptm., Dipl.-Ing., Hinterrödgarten 48, Gartenhaus 3 76 06

**Wiedersich, Herbert**, Kaufm., Dorotheenstr. 26 3 91 39

**Wiedmann, Joh.**, + s. Maxion

**Wiedmann, W.**, Optisches mech. Institut, Vermessungsgeräte, Knesth. Langg. 56 3 05 08

**Wiedmann, Walter**, Kohlen-großhdlg., Hammerweg 19 2 54 84

**Wiedner, Alfred**, Firmenschilder, Buchstaben, Lichtreklame, Salzweise 1 4 14 70

**Wiegand, Albert**, + siehe auch Wiegand, Albert

**Wiegand, Fritz**, + Hoffmannstraße 5-6 Gen.-Vertret. d. Victoria-Werke A.-G., Nürnberg, Motorrad-, Fahräder, Ersatzteile, Schreibmaschinen, Rundfunkgeräte, Reparaturwerkstätte für Kraftfahrzeuge 4 01 34 Privat Seerappen 160

**Wiegand, Albert**, Spirituosen-Großdestill., Wein-Einfuhr, Liköre, Lizenzgrabenstraße 8 3 61 85

**Wiegand, Alfred**, Weineinfuhr u. Spirituosen-Großdestillation, Oberlaak 21a (3 91 86) Wohn. Oberlaak 21a (3 91 86) Flaschenverkauf, Unterlaak 7 3 91 86 Probierstube, Unterlaak 7 3 88 74

**Wiegatz, August**, Kfm., Tragh. Pulverstr. 16-17, I 3 51 20

**Wiegatz, Luise**, Demeter-Gemüse-Erzeugnisse, Ostbldg., Hufenallee 45 2 21 94

**Wiede, Gerhard**, Tragheimer Kirchenstraße 65 3 08 50

**Wiele, Karl**, + Dipl.-Landw., Tragh. Pulverstr. 14 3 36 41

**Wiehler, Bernh.**, + Kolonial- u. Großhdlg. u. Kaffee-Großhändler, Schnüringstr. 9-10 4 17 83

**Wiehler, Georg**, Tec- u. Kolonial- u. Großhdlg., Kaffee-Rösterei, Friedrichsburgerstr. 3 4 12 96

**Wiehler, Berberl**, Kaufmann, Steinstraße 20 2 35 12

**Wiehler, Robert**, i. Fa. Georg Wiehler, Schubertstr. 8 2 52 93

**Wieh's Restaurant u. Café**, + Rosenkranzallee 2-4 3 67 26

**Wielgob, Wilhelm**, Stabszahlmstr., Hinterrödg. 43 3 67 89

**Wiemer, Dr.**, Stadtarzt, Altst. Langgasse 1/3 3 18 60

**Wiemer, Arthur**, Hauptmann, Hohenzollernstr. 7 3 05 28

**Wiemer, Otto**, Fleischermeister, Unterlaak 4 3 13 69

**Wien**, + Konsistorialrat, Lindenstraße 31 4 26 22

**Wienert, Dr.**, Spezialarzt f. Haut- u. Geschlechtskrankheiten, Steindamm 17 3 65 19

**Wiens, Heinrich**, Bäckerei, Sackheim 122 3 81 35

**Wieprecht, Arno**, Drogerie, Steile Str. 20 3 83 64

**Wiersbitzky, Richard**, Herren-Maschneideiri, Mitteltragheim Nr. 14, I 3 14 89

**Wiersbitzky, Arno**, Korvettenkapitän a. D., Scharnhorststr. Nr. 12, I 2 39 73

**Wiersbitzky, Ernst**, i. Fa. Gustav Wiersbitzky, Kaufmann, Lawsker Allee 4, I 2 28 43

**Wiersbitzky, Gustav**, Getreide-Saaten, Futtermittel- u. Brennmaterial-Großhdlg., NeueDammg. 27 f. d. Ortsverkehr 4 29 83 für den Fernverkehr 4 29 84

**Wiershofen, A.**, Dipl. oec., Sprechzeit 16-18 Uhr, Vorst. Langgasse 99, II 4 56 77

**Wierulla, Julius**, Handelsvert., Knochenstr. 57 4 55 18

**Wieso, Curt**, + Pfarrer, Lic. theol., Hammerweg 4a 2 37 83

**Wiese, Fritz**, Dir. d. Haupthandels-ges. ostpr. landw. Genossenschaften, Admiral-Scheer-Str. 4 2 07 84

**Wiese, J. A.**, Dachdeckermstr., Kniprodestr. 5 3 60 57

**Wiesehöfer, Ant.**, Mäntel, Jacken u. Reitleider nach Maß, Tragh. Kirchenstr. 55 3 09 81

**Wiesemann, F.**, Damenhutsalon, Theaterplatz 5a, I 3 34 39

**Wiesemann, Käte**, Geseussstr. 19 3 03 17

**Wiesenberg & Gehrmann**, Manufaktur-, Modewaren u. Bekleidung, Vorst. Langgasse 88/89 4 58 62

**Wiesenthal, Paul**, Möbelleger, Haydstraße 3 2 35 87

**Wieser, Albert**, vorm. Th. Ginzka, Artikel z. Krankengigizee usw., Tragh. Kirchenstr. 36 3 58 94

**Wieske, Fritz**, + General-Vertreter d. Ruf-Buchhaltung, Berlin, Am Sandstich 2, II 4 49 00

**Wiest, Alwin**, Bez.-Schornsteinfegermstr., Tragh.-Pulverstr. 52a 3 39 94

**Wieserhagen, Marg.**, + Lehrerin für Gesellschaftstanz, Hintertragh. 61, pt. 3 12 08

**Wieszies, Fritz**, Kfm., Amselweg 14 2 14 88

**Wigand, Albert**, + Büromaschinen, Generalvert. d. „Mercedes“-Schreib-, Rechen- und Buchungsmasch., d. „Goetz“-Addier- u. Buchungsmasch., „Rotafix“- und „Mullor“-Vervielfältiger, Elektrokopierer „Rectophot“, Freistempler, „Francotyp“, Büromöbel, Karteierrichtungen, Büromaschinen-Reparatur-Werkstätte, Junkerstraße 10, Eingang Münzplatz \* 3 85 65 Wohn. Lawsk. Allee 11 2 35 05 Dasselbst Wohn. d. Prok. Günther Bandilla 2 35 05

**Wiggers, Boye**, + Vert. d. Farbenwerke Friedr. u. Carl Hessel AG, Nerschau b. Leipzig, Claabstr. 21, III 2 51 41

**Wilde, Artur**, Grundstücksverwalter, Schleiermacherstr. 32 2 19 51

**Wilde, Max**, + Kapitän, H. A. Vorsteh. d. Deutschen Seewarte, Domnauer Str. 53 4 23 06

**Wilde, Werner**, Dr. med., Reichsbahnarzt, Orselstraße 14 2 47 85

**Wildes, Franz**, Herings-Einfuhr u. Konservenfabr., Unterlaak 34b 3 73 10 Kfm., Wohn. Regentenstr. 36-38 (3 73 10)

**Wildies, Fritz**, Goldschmiedemstr. u. Juwelier, Unterlaak 34b 3 25 83

**Wilhelm, Bruno**, + Malermeister, Ziegelstr. 9 (3 34 31)

**Wilhelm, Friedrich**, Architekt u. Baugingen., Atelier u. Wohn. Gen.-Litzmann-Str. 76 2 24 03

**Wilhelm, Herbert**, Mittelschullehrer, Juditter Kirchenstr. 3 2 00 83

**Wilhelm, Karl**, Juditter Allee 81 2 23 06

**Wilhelms-Gymnasium**, Hintertragheim 13 3 88 32

**Willmizig, Bruno**, Waren-Agt., Kohlmarkt 3 3 14 46

**Wilke, A.**, Foto-Kopieranstalt, Lizenzgrabenstr. 8, III 3 51 19

**Wilke, Joseph**, Maßschneideiri, Französische Str. 6 3 09 70

**Wilke, Rudolf**, Hauptm., Hermann-Göring-Str. 121 3 64 74

**Wilke, Wilhelm**, Tuch-Großhdlg., Kneiph. Langgasse 42-43, I \* 3 52 81 Wohn. Götzstr. 2-4 (3 52 82)

**Will, Dr.**, + Oberbürgermeister, Körteallee 13 2 25 42

**Will & Eggert**, Inhaber Kurt Eggert, Börsenmakler, Getreide, Saaten, Futtermitt., Neue Dammgasse 31, I 4 59 34

**Will, Altons**, Handelsvertreter, Mischdener Weg 40 2 16 41

**Will, Ernst**, Fleisch- u. Wurst-gesch., Gerlachstr. 101 2 31 21

**Will, Gustav**, Kolonialw., Delikatess.-Schneiferstr. 8 4 03 67

**Will, Hans**, Dipl.-Ing., Goltzallee 16 2 19 18

**Will, Herrmann**, Kolonialw., u. Delikatessen, General-Litzmann-Str. 81a 2 11 74

**Will, Käte**, + Dr., Zahnärztin, (9-13, 16-19), Tragh. Kirchenstraße 37 3 29 97

**Will, Karl**, Damen- u. Herren-Frisurgesch., Neuer Markt 12/13 3 70 52

**Will, Paul**, + Betriebsleiter d. Königsberger Kleinbahn, Wildenbruchstr. 5 3 38 71

**Will, Robert**, Bäckermeister, Scheffnerstr. 6-7 4 10 67

**Willamowsky, Arnold**, + Dentist (9-13, 15-18), Kaiserstr. 45 über 4 48 63

**Willas, J. E.**, Sanitäre Anlag., Gas, Be- u. Entwässerungen, Bauklempnerei, Am Landgrab. 2 2 01 62

**Wille, Hans**, Dr., Syndikus d. Industrie- und Handelskammer, Hagenstr. 28, II 2 27 60

**Wille, Max**, Inhaber d. Fa. Robert Halm, Koggenstraße 30, Wohn. Hardenbergstr. 13 2 01 86

**Willensson, Jean**, + Seifen, Oele, Pette, Berliner Str. 8d 4 49 66

**Willert, C. L.**, + Getreide, Futter- u. Düngemittel, Saaten, Versicherungen, Klapperweise 3 4 01 45. 4 32 96

**Willert, Gustav**, G. Radtke Nachf., Baugesch., Kurfürstendamm 12, I 4 21 71

**Willfang, Müller & Co.**, früher S. Kiewe & Co., Altstadt, Langgasse 25-29 \* 3 62 01 Fernruf 3 62 97 Nach Geschäftsschluß: Max Willfang, Kronprinzstr. 6 (3 62 02)

Kontermann, + Stadtrat, Steindamm 160 3 37 31

Hans Sbrseny, + Straße der SA 85, II 3 74 19

**Willigmann, Wilhelm**, + Pfarrer, Voigtstr. 1 3 75 44

**Willmer, Fritz**, Kfm., Hagengstraße 61 2 01 35

**Willner, Ewald**, Spedition für Eil- u. Expredgut, Knochenstr. Nr. 58, III 4 08 28

**Willner, Hans**, Königsberger Expredg.- u. Gepäckfabr., Roonstr. 17 4 35 82

**Willuda, Emil**, Textilwaren, Alter Garten 30 4 39 26

**Willutzki, Dr. Ronge u. Joachim**, + Rechtsanwält., Büro: Steindamm 177 3 07 37. 3 93 66

**Willutzki, Erich**, Kfm., Lizenzstraße 4 3 66 78

Lager: Güterbahnhof Ost, Güterausgabe, Luke 1, Friedrichsburgerstraße (v. 8-10½ und 14-16½) 4 08 36

**Willutzki, Herbert**, + Rechtsanwält., Büro: Steindamm 177 3 07 37. 3 93 66 Wohn. Vogelweide 2 2 34 95

**Willutzki, Meta**, Lehrerin, Burgstraße 8-9 3 10 09

**Willutzki, Paul**, Oberkommis-sar d. Deutschen Beamten-Versicher.-Hans-Sagan-Straße 18 2 07 18

**Willuweit, Heinrich**, Autovermietung f. Stadt u. Provinz, Kath. Kirchenstr. 8 3 74 79

**Wilm, Georg**, Kunsthandlung, Bildereinrahmung, Inh. Emma Wilm, Koggenstr. 42 3 17 17

**Wilmis, Georg**, Vert. f. Papier u. Bürobed., Paradeplatz 15, pt. Gesch.-Zt. v. 8-17 Uhr 3 65 50 Wohn. Metgeth., Forstweg 15 333

**Wilms, Wilhelm**, Spediteur, Weberstraße 10 2 05 21  
**Wlutsky, Adolph**, lithograph. Anstalt u. Druckerei, Schüringstraße 3 4 12 70  
**Windelband, Gertraud**, Ostrp. Werkstätten, Amalienau, Kurstr. Nr. 3a 2 06 95  
**Windheim, von, Clara**, Admiral-Scheer-Str. 8 2 15 97  
**Windrath, Hans-Werner**, Klm., Briesener Str. 28 4 42 85  
**Windschild u. Langelott**, Kommanditgesellschaft, Unternehmung f. Beton-, Eisenbeton-, Tiefbau, Betonwerk, Sägewerk, Kiesbaggerbetriebe, Kalksandsteinwerk, Kneiph. Langgasse 30/32 \* 3 40 01  
 Nach Büroschluß:  
 Reg.-Baumeister Freudigmann, + Kastanienallee 19a 2 28 05  
 Prokurist Alfred Weise + Tiergartenstraße 47 2 37 46  
 Prokurist Dipl.-Ing. Heinrich Ferling, + Goethestraße 21 2 20 86  
**Windi, Albert**, Bier- u. Likörstuben, Brandenburger Str. 47 4 15 26  
**Winds, F.**, + Bz.-Dir. d. Rothenburger, Kaiserstr. 21 (3 69 76)  
**Winds, Franz**, Kolonialwar. u. Delikatessen, General-Litzmann-Straße 99 2 00 27  
**Wings, Gustav**, Sattlermeister, Scheffnerstr. 11 4 10 14  
**Winkel, Ernst**, Malerei, Schrift u. Anstrich, Heidemannstr. 30, I 3 59 57  
**Winkelmann, E.**, + Rest. wie Aschinger (Prinzstüchen), Poststraße 16 3 86 43  
**Winkeltan, Max**, + Inh. d. Fa. E. H. Engel, Wilhelmstraße 7a (3 03 90)  
**Winkler, Aug. Albert**, + Likörfabr., Dampfdestillat. u. Weinbrennerei, Weinkellerei, Schaumwein- u. Selterfabrik, Fabrik u. Kontor Mitteltragh. 36 3 38 51, 3 80 71, 3 60 87  
 Flaschenverkauf, Burgstr. 11-12 (3 38 51)  
 Winkler-Stuben, Burgstr. 11-12 3 52 63  
 Winkler-Stuben, Holzschlößchenstr., Steindamm 24-25 (Eing. Holzschlößchenstraße) (3 60 87)  
 Winkler-Stuben, Hufenallee 57-59 2 12 58, (3 60 87)  
 Straße der SA 48 (Inh. Hegenbarth) 3 52 93  
 Vorderroßg. 16 (Inh. E. Reich) 3 72 81  
 Steindamm 113 (Inh. G. Borow) 3 65 07  
 Richard-Wagner-Str. 49 (Inh. R. Kratal) 3 75 10  
 Kneiph. Langg. 19 (Spatenbräu, Inh. Rehse) 3 10 80  
 Sackheim 103, Samländer Hof (Inh. Strupat) 3 70 74  
 Alter Graben 24 (Inh. Clara Andrees) 3 03 14  
**Winkler, Bernh.**, + Obergingen., Richterstr. 27 2 07 23  
 s. a. Waggonfabrik L. Steinfurt  
**Winkler, F. W.**, Kaffee-Brandelsgesellschaft m. b. H., Kaffeeimport a. Großröster, Kontor u. Lager Mühlengrund 6 3 06 38  
 Verkaufsstelle Kaiser-Wilhelm-Platz 1 (3 06 38)  
 Verkaufsstelle Tiergarten (Haupteingang) 2 22 28  
 Verkaufsstelle Vorst. Langgasse Nr. 40 (3 06 38)  
 Verkaufsstelle NeuerGraben 30-31 (3 06 38)  
**Winkler, Fritz**, Direktor der Ostrp. Landgesellschaft m. b. H. zu Königsberg, Pr., Luisenallee Nr. 25, I 2 31 64  
**Winkler, Rans**, Otokarstr. 17 2 46 61  
**Winkler, M.**, Tiefbau-Ing., Unternehm. f. Tiefbau u. Landeskultur, Neundorfer Str. 4 33 85

**Winkler, Paul**, + Inh. Karl Garstelt, Firmenschilder-Lichtreklame, Kontor u. Betrieb Vorst. Feurgasse 26-28, II 4 25 71  
 Wohn. Vorst. Langgasse 130 (4 25 71)  
**Winkler, Rudolf**, Konzertpianist, Krugstraße 1a 3 35 52  
**Winkler-Lindberg, Herbert**, Spielleiter am Reichsender, Weberstraße 10 2 38 24  
**Winkowski, Lottl**, Hebammen-schwester, Kolwstr. 7 3 78 92  
**Winnat, Otto**, Bankdirektor, Memeler Weg 23, I 3 05 09  
**Winnefeld, Heinz**, Bücherrevis. u. v. Landesfinanzamt allgemein zugelass. Steuerberater, Hohenzollerstr. 15, II 3 89 83  
 Wohn. Am Stadtwald 28 2 02 54  
**Winter, Anna**, Frau, Kastanienallee 26-28 2 09 69  
**Winter, E. W.**, Hoch-, Tief-, Eisenbetonbau, Betonwarenfabr., Hammerweg 61 2 28 34  
**Winter, Georg**, Nachf., + Inh. Hermann Prißma, Fleischerstr., Vorst. Langg. 19 4 18 34  
**Winter, H.**, Malerei, Anstrich, Schrift, Reklame, Gebaustr. 23 3 26 61  
**Winter, Hermann**, Drucksachen- u. Bürobedarf, Unterhabererg 12 4 34 13  
**Winter, Johannes**, graphische Vertretungen, Schüringstr. 38 4 55 26  
**Winter, Käthe**, Frau, Damenfrisiersalon, Schönstraße 9 3 80 24  
**Winter, Max, Dr.**, Oberstabsarzt s. D., Augenzart (9½-12½, 16-18), Straße d. SA 48 3 00 67  
 Privatklinik, + Vogelweide 4 2 24 77  
 Wohn.: Luisenallee 57 2 39 66  
**Winterhilfswerk d. deutschen Volkes**, der Gaubeauftragte, Kaiserstraße 50 \* 4 61 91, 4 13 66  
**Winterhelm, Rudolf**, prakt. Zahnarzt, Schiefer Berg 15 3 27 94  
**Winterthur-Versicherungsges.**, + Bev. Gen.-Agent für Ostrp. u. Memelgebiet, Kantstraße 6-7 3 12 28  
**Witrich**, Feuerlöcher + 2 29 36  
**Wintzer**, Oberst, Herz.-Albrecht-Allee 31-33 3 71 43  
**Wipla-Laboratorium**, Zahntechnisches Laboratorium, Tragh. Kirchenstraße 34 3 35 15  
**Wipprecht, C.**, Optiker, Inh. Hinz. Schiefer Berg 13-14 3 28 18  
 Whn. Roßg. Markt 7-8 (3 28 18)  
**Wirsum, Hugo**, Molkeriefachmann a. D., Goethestraße 8, I 2 04 35  
**Wirth, Ernst**, Architekt, Baumeister, Entwurf, Baueit., Bauberat., Innenkunst, Dieffenbachstraße 33a 2 27 12  
**Wirth, Fritz**, Stadtoberinsp. a. D., Dieffenbachstr. 33 2 20 47  
**Wirth, Hans**, Bank- u. Hypotheken-Gesch., Kreislerstr. J-2 3 59 34  
**Wirth, Max**, Baumeister, Baugeschäft, Dombardstr. 3 2 51 26  
**Wirtschaftliche Forschungs-ges. m. b. H.**, Außenstelle Jüditten, G. Friedrichsberger Str. 2 33 35  
**Wirtschaftliche Vereinig. d. Roggen- u. Weizenmühlen**, Bezirksgruppe XIII Ostpreußen, Hufenallee 60 2 33 96  
**Wirtschaftsbund gemeinnütziger Wohlfahrts-einrichtungen Deutschlands, e. G. m. b. H.**, Berlin, Zweigst. Königsberg, Pr., Plantage 22 4 55 44  
**Wirtschaftsgruppe Ambulantes Gewerbe**, + Börsenstraße 17 4 15 95  
**Wirtschaftsgruppe Bauindustrie**, + Bezirkliche Gruppe Ostrp., Straße der SA 79 \* 3 55 64  
**Wirtschaftsgruppe Druck u. Papierverarbeitung**, Bezirksgruppe Ostpreußen, + Kaiserstraße 3 4 54 35

**Wirtschaftsgruppe Einzelhandel**, + Börsenstraße 19-20 \* 4 61 05  
 sowie die Bezirksfachgruppen:  
 I. Nahrungs- und Genußmittel  
 Rohreis  
 Bezirksverwaltungsstelle I  
 II. Tabak  
 III. Bekleidung, Textil u. Leder (nach Büroschluß 4 40 60)  
 Textil-Einzelhandel  
 Schuh-Einzelhandel  
 Leder- und Schuhbedarfsartikel  
 Sportgeschäfte  
 IV. Raumgestaltung und Musik  
 Möbel  
 Tapeten und Linoleum  
 Teppich-Spezialgeschäfte  
 Musik  
 V. Eisenwaren, Elektro- und Hausgerät (nach Büroschluß 4 15 52)  
 Eisen-, Stahl- und Metallwaren, Hausrat  
 Porzellan, Keramik u. Glaswaren  
 Beleuchtungs- und Elektrogeräte  
 Jagdartikel und Waffen  
 San- und Kühlanlagen  
 VI. Gesundheitspflege, Chemie und Optik  
 Drogen, Farbe und Lacke  
 Parfümerien, Seifen u. Bürstenwaren  
 Photo  
 Optik  
 Chirurgische Instrumente  
 VII. Kraftfahrzeuge, Kraftstoffe, Garagen (nach Büroschluß 4 15 52)  
 VIII. Maschinen (nach Büroschluß 4 15 52)  
 Landmaschinen  
 Nähmaschinenhandel  
 Fahrräder  
 Büromaschinen und Organisationsmittel  
 IX. Kohlen-Einzelhandel (Büro Theaterplatz 10-11) 3 88 47  
 X. Kunstgewerbe, Papier und Spielwaren  
 Papier, Schreibwaren, Bürobedarf  
 Spielzeug, Korhwaren, Kinderwagen  
 Leder-, Galanteriewaren, Kunstgewerbe  
 Briefmarken  
 Rundfunk  
 Juwelen, Gold- u. Silberwaren, Uhren  
 Außerdem die selbständigen Bezirksfachabteilungen:  
 Gebrauchsgüterhandel  
 Zoolog. Artikel, lebende Tiere  
 Bestattungswesen  
**Wirtschaftsgruppe Gaststätten- u. Beherbergungsgewerbe**, + Kantstraße 10b \* 3 32 07  
**Wirtschaftsgruppe Groß-, Ein- u. Ausführhandel**, + Börsenstraße 19-20 4 25 00  
 Auch die Fachgruppen außer:  
 Fachgruppe Alt- u. Abfallstoffe, Börsenstr. 17 4 54 46  
 Fachgruppe Holzhandel, Beethovenstraße 3a 2 18 19  
 Fachgruppe Baustoff Paradeplatz 19 3 27 31  
**Wirtschaftsgruppe Sägeindustrie**, siehe Bezirksuntergruppe Ostpreußen der Wirtschaftsgruppe Sägeindustrie  
**Wirtschaftsgruppe Vermittlergewerbe**, + Mitteltragh. 17, II 3 19 44  
 Fachgruppe 1: Handelsvertret. u. Handelsmakler, Mitteltragh. Nr. 17, II 3 19 44  
 Fachgruppe 2: Grundstücks- und Hypothekemakler, Vorderroßg. 47 3 65 49  
 Fachgruppe 3: Versicherungsvertreter u. Versicherungsmakler, Junkerstraße 6 3 19 28  
 Fachgruppe 4: Versteigerer, Lindenstr. 32-33 4 50 82  
**Wirtschaftshilfe für Kriegsgeschädigte u. Sozialrentner G. m. b. H.**, Mitteltragh. 25 3 83 12

**Wirtschaftsinstitut f. d. Oststaaten e. V.**, + Adolf-Hitler-Straße 6-8 (Ostmessehaus) \* 3 44 22  
**Wirtschaftskammer Ostpreußen**, Börse \* 4 62 51  
 Industrie-Abteilung, Magisterstr. Nr. 9 3 72 52  
 (s. auch Werkluftschutz, Bereichsvertrauensstelle Ostpreußen)  
 Unterabteilung Groß-, Ein- u. Ausführhandel, Börsenstraße Nr. 19-20 4 25 00  
 Unterabteilung Einzelhandel, Börsenstr. 19-20 \* 4 61 05  
 Unterabteilung Gaststätten- u. Beherbergungsgewerbe, Kantstraße 10b \* 3 32 07  
 Unterabteilung Vermittlergewerbe, Mitteltragh. 17 3 19 44  
 Unterabteilung Ambulantes Gewerbe, Börsenstr. 17 4 15 95  
 Bezirksausgleichsstelle f. öffentl. Aufträge, Börse \* 4 62 51  
**Wirtschaftsweiterdienst**, + s. Wetterdienst  
**Wirtz, August, Dr.**, Dir. d. Girozentrale für Ostpreußen, Lawsker Allee 71 2 03 07  
**Wischke & Reimer**, + Schleppe- u. Passagierdampfer-Reederei, Königsberg u. Pillau, Lizenztstr. 3 74 22  
 Reederei a. Dienstschluß diensttuend, Schiffsführer (3 74 22)  
**Wischniewski, Fritz**, Autofahrer, Schüringstr. 40 4 23 46  
**Wischniewski, Fritz**, Kolonialwar., An den Birken 31 4 30 75  
**Wischniewski, Georg**, Reg.-Ob.-Insp., Prinzhauseneck 5 3 83 65  
**Wischniewski, Karl**, + Versicherungsrat, Immelmanstr. 3 3 95 24  
**Wiskandt, Richard**, Tischlerei, Altroßg. Kirchenstr. 12 3 75 67  
**Wisniewski, Otto**, Klavier-Magazin, Mitteltragh. 37 3 21 95  
**Wisniewski, Gertrud**, Damen-Frisier-Salon, Vorst. Langg. 105 4 01 55  
**Wisotzki, Fritz**, Hauptmann, Wallenrodtstr. 33a 3 32 05  
**Wisper, Albert**, Lastautovermietung, Am Ausfallter 26a 3 79 75  
**Wisperreit, Ernst**, Maurer- u. Zimmermstr., Baugesch. f. Hoch- u. Betonb., Derflingerstr. 4 2 07 89  
**Wissel, Hans**, Prof., Bildhauer, Ratsbinden 44 2 30 56  
**Wisselbeck, Ernst**, Vertretungen, Tiergartenstr. 21 2 27 81  
**Wiszyński, Ida**, Straße der SA 18 3 70 72  
**Witkowski, Heinz**, Kaufmann, Burowstr. 14 3 37 97  
**Witt & Svendsen, G. m. b. H.**, + Landmaschinen, Ersatzteile, Reparaturen Weidemann 29 \* 4 61 01  
 Nach Dienstschluß:  
 Svendsen, privat 3 00 22  
 Böttcher (Masch.) (4 12 60)  
 Rochelmeyer (Ersatzteile) 3 22 55  
 Labatz 3 31 27  
**Witt, Anna**, Kurischer Weg 11 3 09 53  
**Witt, Erna**, Lampenschirmfabrikation, Kaiser-Wilhelm-Platz 1 3 31 13  
**Witt, Ernst**, Sackheimer Bierstuben, Sackh. Mittelstr. 24 3 13 84  
**Witt, Eugen**, + Dampfkesselreinigung, Lavendelstraße 19 3 37 32  
**Witt, Fritz**, + Elektrokaufm., Licht- u. Kraftanlagen, Kaiserstraße 20 4 48 88  
**Witt, Fritz**, + Mitinh. d. Fa. Müller & Witt, Tragh. Pulverstraße 41, III (3 21 15)  
**Witt, Fritz**, + Radio-Elektro-Vertrieb, Unterroßberg 17 3 53 67  
**Witt, Hedwig**, Damenschneidermeister, Vorderroßgarten 55, II 3 13 79  
**Witt, Hedwig**, Fran, Hebamme, Drummstr. 10a 3 17 33

**Witt, Karl**, + Wohn. Steindamm 51, II (3 13 88)  
**Witt, Maria**, + Müazstr. 4 15 63  
**Witt, Max**, Vertr. d. Voigt u. Haefliger A. G., Prometheus, Schanzbach, Hartmann & Braun, Südd. Kabelwerke Garbe-Lahmeyer-DEW, Tannastraße 18 4 35 35, 4 16 47  
**Witt, Paul**, Fleischermeister, Oberhaberberg 69 4 29 19  
**Witt, Reinhold**, Auto-Reparatur-Werk, Spez.-Zylinder, Bohr- u. Schleifwerk, „Standard“-Lieferwagen-Vertrieb, Auto-Zubehör, Tankstelle, Sackh. 128 3 37 34  
**Witt, Willy**, Fleischermeister, Sackheim 30 3 78 28  
**Witte, Anna-Luise**, + Dr., Zahnärztin, Dr. Walter Witte, Zahnarzt, Steind. 154 3 71 03  
**Wittekind, Vorst.**, Langgasse 92 4 26 51  
**Wittgenberg, Karl, R. M.**, Paschy Nachf., Musikinstrumente, Weißgerberstr. 13 3 85 36  
 Wohn. Herbarstr. 4 (3 85 36)  
**Wittgenberg, Robert Arthur**, Töpfermeister, Oberhaberberg Nr. 17, II 4 06 40  
**Wittgen, Rudolf**, Mitglied der Städtischen Bühnen, Rosenkranzallee 8 3 54 49  
**Wittke, Arthur, Dr. med.**, Facharzt f. innere Krankheiten (10 bis 12½, 17-18½), Paradeplatz Nr. 8, II 3 20 30  
 Wohn. Luisenallee 2 (3 20 30)  
**Wittke, Franz**, Kolonialwar. u. Delikatessen, Kurfürstendamm 21 4 41 95  
**Wittke, Friedrich**, Gen.-Vertr., Reform-Kesselföhen, Gerrix-Glaswolle, Sika-Bautenschutz, Hoffmannstraße 5-6c 4 13 15  
**Wittke, Friedrich**, Lebensmittelhaus, Quadenerkingstr. 3 81 71  
**Wittke, Gertrud**, Frau, Hebamme, Tragh. Mühlenstr. 14, I 3 83 78  
**Wittke, Gustav**, Korsetts, Bandagen, Fabrikation, Meßwerkstätte, Verkaufsstelle u. Versand, Kantstr. 15 - 3 27 65  
 Nach Geschäftsschluß:  
 Wittke, privat, Neue Damng. 28a (3 27 65)  
 Deutz, Hans, + Fahr.-Leiter 2 36 20  
**Wittke, H.**, Dr. med., prakt. Arzt, Kaiserstr. 9, II 4 37 61  
**Wittke, Hellmuth**, Damen- u. Herren-Frisiersalon, Lutherstr. 5 3 78 14  
**Wittke, Ida**, + Frau, Mitteltragh. 23 3 37 18  
**Wittke, Max**, Klempner u. Installat. f. Wasser- u. Gasanlagen, Schleiermacherstr. 57 2 33 07  
**Wittke, Walter**, Blumen-Versandhaus, Geseccustr. 16 3 39 33  
 Wohn. Kesselstr. 7, pt. (3 39 33)  
**Wittke, Walter**, Holz- u. Kohlenhdlg., Gebaustr. 20 3 37 90  
**Wittkowski, A.**, Kol.-Packkam., Hökerstraße 7 3 07 10  
 Wohn. Kl. Holzstr. 3 (3 07 10)  
**Wittkowski, Henry**, Getreide, Futtermittel, Hülsenfrüchte, Saaten, Sackh. 128-129 3 72 20  
**Wittkowski, Hermann**, Opelhaus, Spengler, Gerhardstr. 2 2 34 07  
**Wittmann, Fritz**, Lackierer, Gen.-Litzm.-Str. 35 2 20 39  
**Wittmoser, Fritz**, + Ing., Victoria-Eisengießerei u. Masch.-Fabr., Cranzer Allee 165-169 3 08 04  
**Wittmoser, Max**, Wein- u. Bierstuben, Molkestr. 20 4 00 69  
**Wittrin, Erich**, Bankbeamter, Stägemannstr. 71 2 39 06  
**Wittrin, Erich, Dr.**, Frauenarzt (10½-12½, 17-18, auß. Mi. u. Sbd. nachm.), Steind. 134, II 3 54 75  
 Klinik + Krankenhaus v. Roten Kreuz, Tragh. Pulverstr. 3 70 93  
 Wohn. Dorotheenstr. 7 (3 54 75)  
**Wittrock, Dr. jur.**, Rechtsanw., Steind. 52-53, II 3 62 25  
 Wohn. Orselnstr. 4, II 2 20 68

Vereinigige Dampfwäscherei wäscht gut und billig • Tel. 220 21

Vereinigte Dampfwäscherei wäscht mit feinsten Seifenflocken • Tel. 220 21

**Wittrock, Hugo**, Dir., Orselnstraße 4, pt. 2 17 25  
**Wittas, Ludwig**, Kfm., Schützenstraße 4. IV 3 36 34  
**Wittwer, Alfred**, Lebensmittelhaus, Sternwartstr. 52 3 89 60  
**Wittwer, Hans**, Lebensmittelgeschäft, Abbau Lauth 3 55 15  
**Wittwer, Margarete**, Frau, staatl. gepr. Massörin, Schloßstraße 2. III 3 36 28  
**Witwar, Franz**, Architekt, Leiter d. Bauabt. d. Ostrp. Landes-, Hagenstr. 72 2 47 23  
**Witzner, Willy**, Bäckermeister, Vorst. Hospitalstr. 1-3 4 04 03  
**Wloemer, P.**, + Walsche Gasse 2a 3 20 85  
**Wnorowski, v., Hans**, Malereigesch., Kontor u. Werkstätte, Zietenstr. 4, pt. 2 27 30  
**Wochenblatt d. Landesbauernschaft Ostpreußen** + (vorm. „Georgine“), Verlag u. Anzeigenverwaltung Französische Straße 12-13a \* 3 03 85  
 Schriftleitung Beethovenstr. 24-26 \* 2 40 51  
**Wodrig**, Generalleutnant, Adalbertstraße 10 2 39 89  
**Wöhler, Karl**, + Kfm., Luisenallee 56 (3 84 95)  
**Woelk & Co.**, Kom.-Ges., Wäsche-Fabrikation, Kantstraße 14 3 68 23  
**Wölk, A.**, Kolonialwaren, Aweißen 4 24 94  
**Woelk, Arthur**, Spirituosen, Weine, Zigarren, Hammerweg 32 2 54 20  
**Woelk, Curt**, Bürstenwaren, Vorderberg 58/59 3 78 46  
**Wölk, Eduard**, Baugesch., Hindenburgstr. 81a 2 09 86  
**Woelk, Emil**, Gastwirtschaft u. Frühstückstube, Nasser Garten Nr. 37 4 01 98  
**Wölk, Ernst**, Tischlerei, Philosophendamm 8-10 4 47 93  
**Wölk, Gustav**, Fleischermeister, Tragb. Pulverstr. 43 3 38 90  
**Wölk, Kurt**, Gartenbaubetrieb, Kranz- u. Blumenbinderei, Brandenburger Str. 77 4 05 61  
 Zweiggesch. Alter Garten 18 4 07 71  
**Woelk, Paul**, Handelsvertreter, Auslieferungslager d. Firmen Aug. Pick & Co., Leipzig, Fleischerplatz 2-5, u. Julius Otto Klinke, Berlin W 8, Charlottenstr. 69, Schiefer Berg 3 3 24 11  
 Wohn. Kummerauer Str. 39 3 14 97  
**Wölk, Richard**, Musiker, Nachtigallensteig 13 3 73 43  
**Woelk, W.**, Kolonialw., Delikatessen, Weine, Spirituosen, Farenheidstr. 23 3 64 05  
**Wölk, Willi**, Hauptmann, Straußstraße 5, I 2 39 51  
**Wöller, Kurt**, + Fuhrhalter, Knochenstr. 12 4 37 19  
**Wöllert, Kurt**, Gau-Abteilungsleiter, Hardenbergstr. 5 2 18 11  
**Wöllmann, Fritz**, Gaubetriebsgemeinschaftswalter der Deutschen Arbeitsfront, Herbartstraße 9a 3 08 23  
**Woermann-Linle**, + s. Dtsch. Afrika-Linien 3 07 17  
**Woern, Gerhard**, Dr. med., Arbeitsfeldarzt, Lawsker Allee 51 2 47 98  
**Wörner, E.**, Dr. phil., Wildenbruchstr. 3, I 3 52 80  
**Wogenstein, Ernst**, Malereibetr., Farenheidstr. 2 3 79 43  
**Wogram, Oscar**, Jerusalemer Straße 15 4 26 64  
**Wohler, Hedwig**, Johannierteerstraße 40 2 46 53

**Wohlhart, Bruno**, Handlung u. Vertretungen in Kies, Steinen, Splitt und Straßenbaumaterial, Pilsenerweg 5-7 2 30 54  
**Wohlhart, Otto**, + Am Hochgericht 6a 3 87 66  
 Geschäft: Tobias Filmverleih G. m. b. H., Vertriebsstelle Königsberg, Vorst. Langgasse 62 4 20 36. 4 53 81  
**Wohlharth**, + Regierungsrat, Orselnstr. 14 2 02 10  
**Wohltröm, Erich**, Vertr. f. Baustoffe u. Kohlen, Bornsteinstraße 8, II 3 33 67  
**Wohlfahrt, Aug.**, Bäckermeister, Am Fließ 34 3 11 93  
**Wohlgemuth, Dr. med.**, homöopath. Arzt (9-10, 16-17, auß. Mi. u. Sbd. nachm., sonst nach Vereinbarung), Tragb. Kirchenstraße 71 3 30 02  
**Wohlgemuth, Pfarrer**, Wallring Nr. 28 3 05 56  
**Wohlgemuth, Adalbert**, Handelsvertreter, Kaiserstraße 28 4 05 73  
**Wohlgemuth, Erich**, Kfm., Alter Graben 14 3 36 08  
 Bismarckstr. 8 (3 36 08)  
**Wohlgemuth, Erich**, Kaufm., Lobeckstraße 1 3 03 74  
**Wohlgemuth, Erich**, Kolonialwar., Pillauer Str. 10-11 3 52 97  
**Wohlgemuth, Herm.**, Fuhrhalterei, Weidenf. 35, II 4 33 70  
**Wohlgemuth, Julius**, Handelsvertreter, i. Back- u. Speisefett, Am Ausfallort 26a 3 87 83  
**Wohlgemuth, Naeml.**, + geb. Ebert, Damenschneidermeisterin, Mitteltragheim 14 3 01 16  
**Wohlgemuth, Oskar**, Baumschule, Brutanstalt, Gärtnerei, Kummerauer Str. 66-70 3 00 15  
**Wohlgemuth, Paul**, + Mitteltragheim 14, I über 3 01 16  
**Wohnbau G.m.b.H.**, Berlin-Dahlem, + Bez.-Ltg. Ostrp. u. Hausvers. Kbg. Reg.-Ltr. Arthur Wadersleben, Wrangelstraße 49 3 52 29  
**Wohndorf, Erich**, Sport-, Pressefotograf, Werkstätte f. Porträts, Heimnahmen, Architektur, Industrie, Vergrößerungen, Steindamm 154 3 96 72  
**Wohnstätten-Ges. m. b. H. 23 Königsberg (Pr.)**, + Arnoldstr. Nr. 5-7 \* 2 40 57  
 Nach Dienstschluss:  
 Direktor Rauschning 2 20 12  
 Prokurist Dipl.-Ing. Nicolovius (2 13 17)  
 Prokurist Krangemann (2 27 31)  
**Wohnungsbaugesellschaft Königsberg, Pr., G.m.b.H.**, + Lobeckstraße 3 3 08 87  
**Wohnungs-Nachweis**, + Straße der SA 51-52 3 58 10. 3 05 19  
**Woiczikowski, Gustav**, Tischlerstr., Spezial-Werkstätten f. Polster-Möbelgestelle, Bülowstr. Nr. 40 3 62 95  
**Woinowsky, Richard**, + Schmiedemstr., Hufbeschlag u. Wagenbau, General-Litzmann-Str. Nr. 80 2 08 35  
**Woischke, Georg**, Versicherungen jeder Art, Rippenstraße 19 3 75 98  
**Woitkowitz, Carl**, Kfm., Hinterbergstr. 3 3 71 19  
**Wojahn, Elise**, Milch-, Butter-, Käse-Hdlg., Unterhaberberg 82 4 48 52  
**Wokulat, Elisabeth**, Kastanienallee 30 2 16 98  
**Woldeit, Albert**, Reparatur-Werkstätte für Kraftfahrzeuge, Zylinderschleiferei, Am Landgraben Nr. 19-21 2 08 83

**Woldeit, Richard**, + Garagenbetrieb u. Tankstelle mit durchgehendem Nachtdienst, Am Landgraben 23 2 08 04  
**Wolf & Döring**, + Bau u. Projektierung v. Tief-, Beton-, Eisenbeton- u. Hochbauten, Kanalisations-, Klar- u. Wasserleitungsanlagen, Lawsker Allee 16, Ottokarstraße 18 2 10 05  
 NachDienstschl. ist zu erreichen:  
 Dipl.-Ing. Camillo Döring, Lawsker Allee 16/Ottokarstraße 18, unter 2 10 05  
**Wolf, Altons**, Kaufm., Baderstraße 18-20 3 56 56  
**Wolf, Kurt**, Kaufmann, Ratslinden 39, I 2 04 50  
**Wolf, Oskar**, Möbelfabr., Straße der SA 93 3 39 61  
**Wolfer & Goebel**, Straßenbau, Burgstraße 11-12 3 35 77  
**Wolfermann, Willi u. Ida**, Kunstmaler, Heroldiker, am Hammerweg, Straße 1059 2 06 58  
**Wolf's Schuhwerkstatt**, + siehe Küsters Schuhwerkstatt  
**Wolf, Leiter d. künstl. Betriebsbüros d. Städt. Bühnen**, Hammerweg 32 2 24 50  
**Wolff, Alfred, Dr.**, Studienrat, Gaupressewart DRL, Samiter Allee 16 3 91 03  
**Wolff, Carl**, + Flaschen-, Korke-, Korfblassens-Großhdlg., Lastadie Nr. 33-34 3 51 18  
 Wohn. Kunzener Weg 11 (3 51 18)  
**Wolff, Ernst**, Ing., Ausführung v. Gas-, Be- u. Entwäss.-Anlag., Kastanienallee 25 2 34 84  
**Wolff, Ernst**, Lehrer, Scharnhorststraße 3 2 05 39  
**Wolff, Fanny**, Büro für Innenarchitektur, General-Litzmann-Straße 53, III 2 18 62  
**Wolff, Fritz**, Ankauf v. Altessen und Metallen, Autoverschrottung, Viehmarkt 14 4 20 37  
**Wolff, Horst**, Dipl.-Landwirt, Thaerstr. 1 2 04 94  
**Wolff, Hugo & Co.**, Schuhwaren-Vertretungen, Theaterstraße 2, II 3 86 73  
**Wolff, L.**, + Zigarrenfabriken Hamburg 1, Gen.-Vertr. Brannis, Gustav, Bismarckpl. 5 3 51 16  
**Wolff, Max**, Maurermeister, Freystraße 25 3 98 66  
**Wolff, Otto, Dr.**, Rechtsanwalt und Notar, **Schmacka Werner**, Rechtsanwalt, Büro Magisterstr. 64/66 + 3 20 32  
 Wohn. Dr. Otto Wolff, Dieffenbachstraße 57 2 14 12  
**Wolff, Paul**, + Getreide, Saaten, Futtermittel-Geschäft, Sattlergasse 2 \* 4 60 25  
 Wohn. Wallenrodstr. 26 (4 04 80)  
**Wolff, Paul**, Stadtrat, General-Litzmann-Straße 20 2 19 68  
**Wolff, Paul**, Vermittlung von Grundstücken, Läden, Wohnungen, Hausverwaltungen, Kötterstraße Nr. 26a, II 3 23 03  
**Wolff, Paul**, + Vertr. d. Prangmühlen A.-G., Gumbinnen, Sattlergasse 3 4 10 84  
 Wohn. Wallenrodstr. 26 4 04 80  
**Wolff, Waldemar**, + Generalagent, Junkerstr. 5a 3 30 81  
**Wolffram, Adolf**, Kfm., Wallenrodstraße 8 3 14 54  
**Wolfsschlucht**, Weinstuben, Straße der SA 51-52 3 29 36  
**Wollenberg, Georg**, Rechtsanw. u. Notar, Kneiph. Langgasse 51 3 32 13  
 Wohn. Regentenstr. 37, pt. 2 00 76  
**Wollenberg, Heinrich, Dr.**, Französische Str. 23 3 89 18  
**Wollmann, Arthur**, Gluckstr. 14 2 35 73  
**Wollmann, Franz**, Kolonialw., Delikatessen, Drogen, Weine n. Spirituosen, Waldstr. 17a 2 39 27

**Wollmann, Walter**, Hauptm., Herzog-Albr.-Allee 12 3 66 61  
**Wollkau, Richard**, Kolonialw., Delikatessengeschäft, Steinstr. 7 2 01 22  
**Wolter, Georg**, Kaufm., Hufenallee 70-72 2 37 61  
**Wolter, Horst**, Milchunter-suchungsbedarf, Tierzuchtgeräte, Neuer Markt 20, II 3 67 75  
**Wolter, Otto**, Farenheid-Drogerie, Farenheidstr. 26 3 03 33  
 Zweiggesch. Altrobg. Predigerstraße 41 (3 03 33)  
**Wolter, Paul**, Damenmoden, Steindamm 18, II 3 59 20  
**Woltmann, F.**, + Gebietsvertr. d. Deutschen Bau- u. Siedlungs-gesellschaft (Darmstadt), Christ-ottenstraße 2 2 27 06  
**Wonneberg, R. Nacht.**, + Inh. Art.Grigull, Schlosserei u. Eisen-warenfabr., Werkst. f. Eisenkon-struktion u. Kunstschmiede, Hinterbergstr. 12 3 05 83  
**Wonnenberg, Ingenieur, KWS**, Abtlg. Gasrohrnetz, Schindkop-fstraße 9a 2 23 61  
**Woop, Hans**, Handelsvertreter, Altst. Langgasse 71 3 56 76  
**Woop, Otto**, Elektrotech. Installa-tionsbüro, Am Fließ 27a 3 60 21  
**Wopp, Bruno**, Hindenburgstr. 6 2 12 56  
**Worgall, Eugen**, Tischlermstr., Gebaurstr. 69 3 30 98  
**Worgall, Otto**, Fleischermstr., Arnoldstr. 3 3 00 60  
**Worm, Erich**, Lokomotivführer, Am Bahnhofswall 8 4 57 08  
**Worm, Paul**, Eier-, Butter-, Käse-hdlg., Blücherstr. 11 4 33 82  
**Worm, Wilhelm**, Kolonialwar., Weine, Obst, Vorst. Langg. 76 4 45 51  
**Wormit, Anton**, Pfarrer i. R., Auerswaldstraße 31 3 08 19  
**Wormit, Max**, Regierungs- und Baurat a. D., Schubertstraße 29 2 11 97  
**Wormit, Max**, Vermessungs-Ingenieur, Alte Pillauer Landstr. Nr. 51, I 2 28 47  
**Wormuth, Franz**, Hintertragheim 9 3 36 92  
**Wornowski, Bruno**, Natur- u. Kunststeinwerke, Betonwar., Terrazzoarbeiten, Fliesen-Lieferung u. -Arbeiten, Cranzer Allee 133 3 86 05. 3 56 03  
**Worringer, W. Prof. Dr.**, Protheistadte 6, III 3 66 46  
**„Wort und Werk“**, Ostverh. Evgl. Frauengruppen e. V., Sack-heim 58, II 3 39 17  
**Woschnewski, Emil**, + Wurst-fabr., Speichersdorf, Betrieb u. Kontor: Aweider Allee 159 4 39 37  
 Verkaufsstellen: s. unter Wurst-fabrik Speichersdorf  
**Woseglin, Hermann**, Dr. med., Facharzt f. Haut- u. Geschlechts-krankh. (7/11-13, 18-183a), Tragb. Kirchenstr. 48 3 36 16  
**Woseglin, Johannes**, Landw., Seligenfeld üh. Königsberg, Pr. 5 4 46 54  
**Woska, Georg**, + Kalt-Vulka-nisierbetrieb, Spezialität: Förder-band, Kaiserstr. 6a 4 21 67  
**Wotschak, Bruno**, + Prokur., Gen.-Litzm.-Str. 32d 2 36 89  
**Wotschke, Oscar**, + Delikat-essen u. Süßfruchthdlg., Altst. Langgasse 6 3 06 36  
**Wotke, Erich**, Kraftwagenführer, Voigtstr. 8 3 76 64  
**Wotke, Gustav**, Kraftwagen-führer, Voigtstr. 2 3 68 17  
**Woveries, Julius**, Spezialgesch. f. Linoleum u. Korkplatten, Jeru-salem b. Königsb., Pr. 4 14 48  
**Wories, Max**, Gartenbaubetr., Jerusalem 4 48 34  
**Woydack, Walter**, Milch, But-ter, Käse, Sackh. 111 3 53 65  
**Woywod, Eugen**, + kfm. Privat-schule, Inh. Helene Siemering, Tragb. Kirchenstr. 72 3 28 51

**Woywod, Otto Rich., & Co.**, Papierwaren-Großhandlung, Baderstraße 18-20 3 33 96  
 Lagerhaus Neue Dammgasse 22, Ecke Tannastr. (3 33 96)  
 Wohn. Heumarkt 9-10 (3 33 96)  
**„Wrangelstübchen“**, Inhaber E. Marienfeld, Wrangelstr. 23 3 85 74  
 E. Marienfeld, Privat Wrangel-sträße 23 3 58 19  
**Wrangel, Robert**, Malermstr., Unterhaberberg 60 4 04 83  
**Wrase, Hugo**, Vertret. u. Aus-lieferungslag. d. Briefumschlag-fabrik Bretschneider & Graeser, Berlin; Schaller & Langheinrich, Bamberg, Junkerstr. 8 3 37 77  
**Wrede, Heinz**, Dipl.-Ingenieur, Dieffenbachstraße 2 2 14 95  
**Wrona, Bruno**, Architekt und Dipl.-Kfm., Steind. 20 3 93 80  
**Wrubell, Fritz**, Kraftfahrzeu-Reparatur, Berliner Str. 20 4 00 40  
**Wühle**, + Hptm. a. D., Oberleich-ter 21 3 67 47  
**Wülfel-Transmissionen**, + s. Eisenwerk Wülfel  
**Wünsch & Pretzsch**, Zeitz. + Phönix-Kinderwagen, Vertr. Moos, Drumannstraße 1 2 19 11  
**Wünsch, Carl**, + Dr. ing., Ho-verbeckstr. 29 über 3 88 26  
**Würminghausen**, Beethoven-sträße 55 2 12 41  
**Württembergische Feuer-versicherung A.G.** + in Stuttgart, Bezirksbeamter E. Stegemann, Cranzer Allee 76b, I 3 06 18  
**Württembergische Metall-waren**, + Theaterstraße 1 (3 38 06)  
**Württembergische Metall-warenfabrik**, Niederl. Königs-berg, Junkerstr. 7 3 17 06  
**Wüstrich, Herbert**, Kaufmann, Kastanienallee 15 2 05 62  
**Wulf, Ewald**, Zigarrenhaus, Straße der SA 88 3 72 64  
**Wunderlich, Hermann**, Fleisch- u. Wurstwaren, Gener.-Litzmann-Straße 98a 2 53 01  
**Wunderlich, Kurt**, Landesbank-prok., Beethovenstr. 4 2 36 18  
**Wuntke, Gerhard**, Bankleiter, Am Stadtwald 56 2 11 61  
**Wurl, Bernhard**, + Verwaltg.-Dir. d. Norddeutsch. Holz-Berufsgenossensch., Sektion 1, Hufen-allee 14-16 2 08 68  
**Wurstfabrik Speichersdorf**, + Emil Woschnewski, Betrieb u. Kontor. Aweider Allee 153 4 39 37  
 Verkaufsstellen:  
 Lawsker Allee 59 2 12 81  
 Hufenallee 44-46 2 30 70  
**Wustmann, Otto**, Dozent, Dr. med., Facharzt für Chirurgie, Chefarzt d. Chirurg. Abteilung d. Krankenhaus St. Katharina, Sprechst. Steind. 11/12, 17-19 Uhr, Mittw. nur 14-15 Uhr, Sbd. keine Sprechst., 3 18 59  
 In dringend. Fällen f. Kranken-haus St. Katharina, + Ober-haberh. 19 4 12 19. 4 12 20  
 Wohn. Luisenhöf 6 3 18 59  
**Wuttke Carl**, Prokurist, Götz-straße 6 2 04 78  
**Wylezol, Hans**, Samiter Allee Nr. 139a 2 49 98  
**Wyneken, A.**, Chefredakt., Tragb. Pulverstr. 23-24 3 07 09  
**Wyneken, Hans**, Schrötter-sträße 35a 2 21 39  
**Wys Müller**, + Auskunftei, Jahrmärktplatz 1 4 47 31  
**Wyszomirski, Dr.**, + Reichs-bahnrat, Wohn. Reichspl. 11, I \* (4 63 21)  
**Wythe, Wilhelm**, Destillation u. Bierstb., Sackh. 85-86 3 79 47  
**Wyzgol, Alfred**, + Uhrmacher, Uhren, Gold-, Silberwaren, Hindenburgstraße 39 2 35 19  
**Wyzgol, E.**, Schuhmachermeister, Mech. Schuhreparatur, Maßgesch., Hammerweg 22 2 11 71

**Schuhhaus Berger** Ruf 3 61 23  
 Königsberg (Pr), am Münzplatz  
 Ein Fachgeschäft für Qualitätsschuhe



<b>Zollitsch, Ernst</b> , Kfm., Lawsker Allee 80c 2 54 57	<b>Zuckerfabrik Arnswalde</b> , + Fabrikniederlage s. unter Herm. Muhlack	<b>„Zürich“</b> , + Allg. Unfall- u. Haftpflicht-Vers., A.G., Bz.-Dir. Stadie, General-Litzm.-Str. 22 2 18 04	<b>Zum Münchenhol</b> , + Inh. Gust. Kampf, Lutherstr. 1 3 81 19	<b>Zwiersch, A.</b> , Großhdlg. elektro-techn. Erzeugnisse u. Metallw., Lag. u. Kontor: Oberrollberg 20, Stadtverkauf und Musterzimmer: Koggenstr. 4 3 18 83. 3 65 60
<b>Zollitsch, Paul</b> , + Direktor, Passargestraße 1 2 39 74	<b>Zuckerwirtschaftsverband Ostpreußen</b> , Hufenallee 49. III 2 50 01	<b>„Zum Annenbräu“</b> , + Inh. Otto Lottermoser, Georgstr. 5 4 30 09	<b>„Zum Roßgärtcher“</b> , + Restaur. Walter Erhard Ziemer & Co., Roßgärtner Markt 6 (4 54 15)	Nach Geschäftsschluß: Erna Zwiersch, Inh., Koggenstraße 2/3 (3 18 83)
<b>Zollitsch, Wilhelm</b> , + Inh. d. Fa. Stempelfabrik Franz Hesse, Kaiserstr. 9. III (4 31 13)	<b>Zühlke, Bruno</b> , Major a. D., Rosenkranzallee 13 3 29 10	<b>„Zum Bergplatz“</b> , + Inh. G. Melinat 3 75 15	<b>„Zum Strampelstübchen“</b> , + Kai 4 3 70 07	<b>Zwiklenski, Gustav, Nacht.</b> , + Eisenw.- u. Werkzeughdlg., Koggenstraße 5 3 18 48
<b>Zoologisches Institut u. Museum der Universität</b> , + Sternwartstr. 1 3 74 04	<b>Zühlke, Erich</b> , Prokurist d. Stadtsparkasse, Krumme Grube 2, II 3 63 10	<b>„Zum bunten Bock“</b> , + Altst. Langgasse 15-17 3 09 60	<b>Zum Würzburger</b> , Gaststätte, Inh. Kaufmann Fritz Gaustin, Vorstädt. Langg. 135 4 35 59	<b>Zwingelberg, Fritz</b> , Vieh- u. Pferdehdl., Knochenstraße 5 4 21 35
<b>Zoppke's Bierstuben</b> , Inh. Aug. Zoppke, Viehmarkt 26 4 28 81	<b>Zühlke, Siegfried</b> , Oberforstmeister, Wartenburgstr. 6 3 25 95	<b>„Zum Flügelrad“</b> , + Alter Garten 61 4 10 93	<b>Zur Lindenwirtin</b> , + Bier- u. Weinstuh., Samitter Allee 80/88 3 59 95	<b>Zwingelberg, Herm.</b> , Rentier, Rosenkranzallee 8. I 3 29 17
<b>Zorn, Heinrich</b> , Vorst. Langgasse 113 4 45 39	<b>Zündapp</b> , + Generalvertretung u. Fabriklager Hermann Stadie, Vorst. Langg. 106 4 02 70	<b>„Zum goldenen Stern“</b> , + Inh. Artur Busold, Viehmarkt 14 4 20 81	<b>„Zur Schloßmühle“</b> , + Rest., Festsäle und Vereinszimmer, Altst. Bergstraße 51 3 80 08	<b>Zwintscher, Alfred</b> , + Heidelberg, Auslieferungslag. Schützenstraße 19 3 14 90
<b>Zscharnack, Prof. D.</b> , Hindenburgstraße 29a, II 2 35 38	<b>Zündapp-Motorräder</b> , + Verkaufsstelle: Gebr. Stadie, Vorst. Langgasse 106 * (4 06 28)	<b>„Zum neuen Hirschkrug“</b> , + Tapiauer Str. 4-6 3 24 80	<b>Zweck, Eugen</b> , Brot- u. Feinbäckerei, Aweiden 4 16 29	
<b>Zuchtierversicherungsverein a. G. f. d. Provinz Ostpreußen</b> , Vorst. Langg. 111 4 53 13				

**Verwendet**

**Postwertzeichen**

zugunsten

des Winterhilfswerks

**sie lindern die Not!**



**Rein natürlich · Preiswert · Wirksam · Schmackhaft**

In der Zeit vom 1. März 1937 bis 1. März 1938 wurden mehr als 1 500 000 Füllungen Karlssprudel verschickt. Unter den Beziehern überwiegen die Kranken; aber auch Gesunde trinken den Brunnen vorbeugend. Zum regelmäßigen Posteingang gehören Erfolgsberichte über die Wirkung bei Gicht und harnsaurer Diathese, Blasen- und Nierenleiden, Zuckerkrankheit und Magenleiden. Allgemein wird der gute Geschmack gelobt.

**3**

**Urteile  
aus dem Be-  
zieherkreis!**

Ich war jahrelang mit einem Nierenleiden behaftet und mußte andauernd den Arzt in Anspruch nehmen. Dann hörte ich von der Heilquelle Karlssprudel. Der Erfolg war 100prozentig. Ich habe seit 1935, nachdem ich die erste Kur gebraucht habe, keinerlei Beschwerden mehr gehabt. Willi Röhl, Wirtschaftsberater Seestadt Rostock, Richard Wagnerstr. 17, 4. 2. 1938

Seit ca. 10 Jahren leide ich an Zuckerkrankheit. Vor einem Jahre wurde mir Ihr Wasser empfohlen. Nachdem ich dieses regelmäßig getrunken habe, zeigte die ärztliche Untersuchung ca.  $\frac{1}{2}$  Prozent. Ich trinke dieses Wasser weiter und empfehle es überall. Arnsberg/Westf., Jägerstraße, 30. 9. 36. Hans Busch, Buchdruckereibesitzer

Der Karlssprudel aus Biskirchen hat mir außerordentlich wohlgetan. Bereits nach 14tägiger Trinkkur gingen bei mir fast schmerzlos Nierensteine ab. Ich werde daher das wohlschmeckende Heilwasser auch in Zukunft trinken. Heiligenstadt/Eichsfeld, Ibergstraße 14, 1. 10. 36. Hans Kalkoff, Pfarrer

**Gutachten · Literatur · Analyse siehe Seite 2**

**Heilquelle Karlssprudel Biskirchen**

**Gutachten:**

Der verstorbene  
**Prof. Dr. Dr. Axel  
Winkler, Bad Nenn-  
dorf**, ein anerkannter  
Quellensachmann, gut-  
achtlich an die Preussische  
Regierung am 17. Feb.  
1929:

. . . darum scheint die  
Verordnung von Karls-  
sprudel sowohl bei Siedt,  
welche Harnsäure und  
harnsauren Kalk in die  
Selenke ablagert, als  
auch bei Ausscheidung  
harnsaurer Konkreme-  
nte im Harn (Harnsand,  
Harngrieß, Harnstein-  
bildung) berechtigt.

Biskirchener Karlspru-  
del und Contrexéville,  
die als steinlösend und  
steinaustreibend weltbe-  
rühmte Source du Pa-  
villon, sind meines  
Erachtens gleichwertig.

**Analyse,**

aufgestellt im Staatlich  
Hessischen Chemischen  
Untersuchungsamt zu  
Sießen im Jahre 1928.

In 1000 Gramm Was-  
ser, abgesehen von der  
freien Kohlensäure, sind  
enthalten:

Natriumhydrocarb.	0,4698g
Bithiumhydrocarb.	0,0053
Kaliumchlorid	0,1311
Natriumchlorid	2,304
Natriumbromid	0,0006
Natriumjodid	0,0001
Calciumhydrocarb.	1,703
Calciumsulfat	0,0494
Calcium- hydrophosphat	0,0006
Strontium- hydrocarbonat	0,0085
Magnesium- hydrocarbonat	0,7887
Eisenoxyhydrocarb.	0,0222
Mangan- hydrocarbonat	0,0084
Aluminium- hydrophosphat	0,0006
Kieselsäure	0,007
	5,4993g
Freie Kohlensäure	2,464
Summe:	7,9633g

(kaum verändert gegen 1898)

**Wissenschaftliche Untersuchungen:**

- ① Analyse 1898  
Großh. Hess. Chemisches Untersuchungsamt, Sießen
- ② Spontanzertrümmerung eines Blasensteines  
Dr. med. Börl, Nürnberg, Königsfr. 2  
„Münch. Med. Wochenschrift“ 14/1903
- ③ Über den Karlsprudel bei Biskirchen  
Gutachten, erstattet von Geh. Hofrat Dr. med. S. Thomas,  
Prof. der Heilmittellehre und Direktor der Medizinischen  
Poliklinik der Großh. Bad. Universität Freiburg 5. 4. 1906
- ④ Bakteriologische Untersuchung 1907  
Großh. Hess. Chemisches Untersuchungsamt, Sießen
- ⑤ Nierenstein Dr. med. Ulmer +, Leun 1913
- ⑥ Analyse 1928  
Staatl. Hess. Chem. Untersuchungsamt, Sießen
- ⑦ Balneolog. Gutachten über den Karlsprudel  
Prof. Dr. med. et phil. Axel Winkler +, Bad Nenndorf 1929
- ⑧ Physikalisch-Chemische Untersuchung im beson-  
deren auf die katalytische Wirksamkeit  
Prof. Dr. Dede, Bad Nauheim 1930
- ⑨ Anerkennung des Karlsprudels, Biskirchen auf  
Grund des § 2 Abs. 1 des Quellenschutzgesetzes  
vom 14. 5. 1908 als gemeinnützige Mineralquelle  
Preuß. Ministerium für Volkswohlfahrt, 1930
- ⑩ Über die Bedeutung häuslicher Trinkkuren bei  
Störungen des innersekretorischen Systems und  
bei sogenannten Stoffwechselkrankheiten  
Dr. med. et phil. R. S. Osterhage, Ebersbach (Fils)  
„Die Med. Welt“ 32/1932
- ⑪ Spektroskopische Untersuchung auf seltene Me-  
talle (Barium, Zer, Lanthan, Zink, Radium,  
Kobalt) Prof. Dr. Dede, Bad Nauheim 1932
- ⑫ Über die Indikationsbreite multival. Heilwässer  
(unter besonderer Berücksichtigung der Wirkung des  
Biskirchener Karlsprudels bei Zuckerkrankheit)  
Prof. Dr. v. Dettingen, Braunfels 1936

**Fragen Sie den Hausarzt und trinken Sie im Sommer  
den Karlsprudel im schönen Braunfels ob der Lahn!**

Senden Sie mir unter Nachnahme mit der

Bahn als Frachtgut **frachtfrei**

20 große Füllungen je 65 Rfl = 13.- R.M.

40 kleine Füllungen je 37,5 Rfl = 15.- R.M.

**50 große Füllungen je 48 Rfl = 24.- R.M.**

100 kleine Füllungen je 29 Rfl = 29.- R.M.

Kiste und Glas überlassen Sie mir lei-  
weise gegen ein Pfand, daß Sie ohne Ab-  
zug wiedergeben, wenn ich das Leergut  
innerhalb 4 Jahren frachtfrei zurücksende.

Name: .....

Beruf: .....

Ort: .....

Straße: .....

Bahnhof: .....

Ich habe schon früher Karlsprudel un-  
mittelbar bezogen. Konto Nr. ....

**Heilquelle Karlsprudel**

nabe der Selterfer Grenze, Karl Broll

**Biskirchen 44 F****13**

Kann man natürliches  
Mineralwasser nachah-  
men?

Ansprache von Prof. Dr. v.  
Dettingen, Braunfels, vor  
der med. Fachschaft der Uni-  
versität Sießen z. Eröffnung  
des 10. Jahres der Trinkkur  
in Braunfels u. des 35. Be-  
triebsjahres der Heilquelle  
Karlsprudel Biskirchen 1935

Die Aufsätze 2, 5 u. 10 sind als  
Sonderdrucke erschienen und  
durch die Brunnenverwal-  
tung erhältlich. Die übrige  
Literatur steht bei der Brun-  
nenverwaltung zur Einsicht-  
nahme offen.



**Mattern, Otto**, Landmaschinen, Ersatzteile u. Reparaturwerkstätte 1 96  
**Merkisch, Paul**, Restaurant, Kranz- u. Blumenbinderei, Markt 2 1 86  
**Mey, Karl**, Zementwaren, Gerdauer Straße 2 15  
**Meyer, Rechtsanw. u. Notar** 1 25  
**Morgenroth, Franz**, Tischlermeister, Möbel-, Bautischlerei, Möbel-, Polsterw., Sarglager 1 68  
**Müller, Franz**, Schuh-, Textil-, Bekleidung u. Kurzwaren 1 64  
**Münzner, Dr.**, prakt. Tierarzt 1 43  
 Falls keine Antwort: KD 1 03  
**Muhlack, Erich**, Fleischermeister, Viehhandlung 1 76  
**Natura-Milch-Exportges.**, Bosch & Co., m. b. H. 1 42  
**NSDAP:** +  
 Ortsgruppenleiter Jordan 1 21  
**Neumann, Hugo**, Landwirt 1 54  
**Nölte, Johannes**, Landwirt, Rittergut Königstann 1 13  
**Ostpreußenwerk A.-G.**, Kraftwerk Gr. Wohndorf 1 29  
**Paulowitz, Lehrer**, Plauen 1 65  
**Pfarramt Anglitten-Schönwalde**, Anglitten b. Wohndorf 1 14  
**Pfeil, Paul**, Neubauer, Kl. Plauen, Post Allenburg 1 92  
**Preuß, Dentist** 1 58  
**Quednan, Kolonial-, Material-, Eisenwaren** 1 89  
**Reichsbahn:**  
 Reichsbahn-Güterabfertigung Allenburg 1 36  
 Bahnhof Eisenwagen 2 14  
**Reichspost:**  
 Zweigstellenleiter 1 20  
 Annahme, Abfertigung u. Zeitungsstelle 1 11  
**Reimann, Fleisch- u. Würstgesch.**, Markt 1 26  
**Roewer, Landwirt, Kl. Neumühl** 1 45  
**Rotes Kreuz, Deutsches**, + Kreisvereinsvorsitzende Frau von Boddien, Leßbienen 1 35  
**Rotes Kreuz, Deutsches**, + Betriebschaft (m) Allenburg, Unfallhilfss., Wadif. Rudwald 1 24  
**Salewski, Ernst, u. Co.**, + Manufakturwaren 1 61  
**Schadewinkel, Otto**, Kreisbandwerksmeister, Geschäftsstelle Rathaus 1 59  
**Schmeißner, Alfred**, Architekt, Deuttmitten 1 60  
**Schneider, Fritz**, Fleisch- u. Würstgesch. 1 81  
**Schneller, Fritz**, Bauer, Schallen 1 53  
**Schröder, Max**, Kfm., Zigarren, Zigaretten, Tabake u. Autovermietung 1 66  
**Schrötter, Frhr. von**, Landwirt, Gr. Wohndorf 1 34  
**Schulemann, Hugo**, Konditorei und Kaffee 1 49  
**Schumacher, Laudw.**, Rittergut Progen 1 18  
**Seidler, Max**, Klempner- und Elektromeister 1 95  
**Stadtverwaltung**, + Bürgermeister-, Polizeiverw., Stadtkasse, Volksschule, Schlachthof 1 21  
**Stein, Leopold**, Reparaturwerkstätte und -Autovermietung 1 37  
**Theopold, Kautern** 2 09  
**Vereinigte Milchwerke A.-G.**, Molkerei Allenburg 1 63  
**Vereinigte Sägewerke**, + Leßbienen, Inh. Karl v. Boddien 1 35  
**Volksbank Allenburg**, e. G. m. b. H., seit 1868 Bank und Sparkasse 1 47  
**Wallat, Otto**, Baumschulen und Gartenbau 1 85  
**Wander, Gerhard, Dr.**, Rechtsanwalt, Hobendameru 2 05  
**Wasserbauinspektion** Georgenleide, Nebenst. Allenburg 1 40  
**Wedel, von, Gertrud**, Fran, Rittergut Althof 2 03

**Weiß, v.**, + Amtsvorsteher und Bürgermeister, Gr. Plauen 1 24  
**Weissenberg, Emil**, Landwirt, Eichwalde 2 20  
**Wenzel, Paul**, Autovermietung, Spedition 2 19  
**Ziegelwerke Neumühl** + 2 07  
**Allenstein.**  
 Postcheckkonto für Fernsprechgebühren: Königsberg (Pr), Nr. 1713, Postamt Fernsprechgebühren Allenstein.  
 Wähltrieb  
**Fernverkehr:** Fernamt Allenstein 0  
**Auskunft im Orts- und Fernverkehr** 8  
**Störungsstelle (7-19)** 7  
**Fernsprechfragsdienst** (es meldet sich das Fernamt) 0  
**Telegrammaufnahme** \* 28 47  
 Aufsicht, Ankunft und Bescherdenstelle in Fernsprechangelegenheiten 25 11  
 Oberaufsicht, Dienststellenvorsteher 26 11  
 Fernsprechrechnungsstelle 20 11 (7-13, 16-19)  
 Zeitangabe 25 11  
 Andere Dienststellen s. Teilnehmerliste unter „Reichspost“.  
**Abrasat, W.**, Obergerichtsvollz., Schillerstraße 16 31 14  
**Adlerapotheke**, Bes. Otto Heims, Markt 2 21 14  
**Adler-Dienst- u. Vertretung**, + W. Hildebrandt, Roonstr. 45 26 90  
**Agrippina - Konzern**, Bz.-Dir. Ernst Wittfried, Roonstraße 16 34 50  
**Albat, Otto, Dr.**, Oberstabsveterinär, Roonstr. 56 33 03  
**Allensteiner Brauerei Waldschlösschen - Br. Daum**, + Adolf-Hitler-Allee 20 20 17  
**Allensteiner Dampfwäscheri u. Bügelwerke**, + Inh. R. Scheschonka, Liebstädter Str. 45 32 34  
**Allensteiner Kohlenhof**, + Möbeltransport u. Spedition Paul Graw, Taubenstr. 1-2 22 78  
 Roonstraße 2-6 (22 78)  
**Allensteiner Rohprodukten-gesellschaft**, + Alexander v. Wensierski & Co., Kom.-Ges., Häute, Felle, Altsen, Metalle, Fittigsdorfer Straße 2 22 85  
**Allensteiner Ruderverein**, e. V., Bootshaus am Okulsee 24 68  
**Allensteiner Schloßmühle**, + Weizen-, Roggen- u. Schalmühle, Getreide- u. Futtermittelhandlg., Inh. Leo Lux, Jägerstraße 12/15 20 12  
**Allensteiner Schützenverein**, e. V., Jakobstal 23 52  
**Allensteiner Seglerverein**, Bootshaus Okulsee 23 74  
**Allensteiner Spar- u. Darlehnskassenverein** e. G. m. u. H., Wilhelmstr. 17 34 12  
**Allensteiner Vereinsbank**, + e. G. m. b. H., Wilhelmstr. 6-7 \* 29 43  
**Allensteiner Wasch- u. Plätt-anstalt „Edelweiß“**, + Inh. Alb. Barschnick, Bbfstr. 78 34 52  
**Allensteiner Wohnungsbaugesellschaft**, e. G. m. b. H., Geschäftszimmer Herrenstr. 14 32 87  
**Allensteiner Zeitung**, + Zeppe-linstraße 16 \* 22 55  
 nach Dienstschieß d. Zentrale: Direktor Dreecen 22 55  
 Schriftleitung 22 56  
**Allensteiner Ziegelwerke**, Ingenieur G. Schienagel, Beet-hovenstraße 4 32 69

**Honig & Haurwlt**  
 Königsberg (Pr)  
 Fernruf 4 60 91  
 Treibstoffe, Öle, Fette

**Allgemeine Elektrizitäts-Gesellschaft-AEG**, Ing.-Büro u. Ausstellungsraum, Kaiserstr. 24 24 21  
**Allgemeine Ortskranken-kasse Allenstein**, + (8-13 Uhr), Adolf-Hitler-Platz 7, I 25 05  
**Allianz u. Stuttgarter Lebens-vers.-Bank, Akt.-Ges.**, + Organisationszentrale Allenstein, Walter Gronau, Roonstraße 15 31 61  
**Allianz u. Stuttgarter Verein Vers.-Akt.-Ges.**, + Organi-sationszentr. Allenstein, Walter Gronau, Roonstr. 15 31 61  
**Althof**, Vorwerk der Domäne Po-sorten, Hofmeisterwobn. 33 57  
**Alt Wien**, Konzerthaus, Inh. Rein-hold Margies, Markt 26/27 25 74  
**Amtsanwaltschaft**, + (31 03) 31 03  
**Amtsgericht**, + Kaiserstraße 49 31 01. 20 51. 20 52  
**Apfelbaum, A.**, Uniform-Maß-geschäft, Liebstädter Straße 48 33 66  
**Apt, Naitall, Dr.**, Rabbiner, Markt 9 32 70  
**Aral**, + siehe Benzol-Vereinigung  
**Arbeiterlager Kortau**, Hohensteiner Straße 21 09  
**Arbeitsamt Allenstein**, + Kaiserstraße 23 \* 22 51  
**Arbeitsdienst**, + Hauptmelde-amt II u. Meldeamt 6, s. Reichs-arbeitsdienst  
**Arbeitsgemeinschaft der Be-rniskrankenkassen**, + Kreuzstraße 5 I 26 45  
**Arbeitsgemeinsch. d. Kraft-fahrtgewerbes**, Güternahver-kehr, G. m. b. H., Koppnikus-platz 4b 20 01  
**Arbeitsgemeinschaft R. Lorenz u. Karlmeltzer & Co.**, Neubauhütte, Hohensteiner Str. 31 07  
**Arbeitsgemeinschaft Spar-u. Siedlungswork, e. V.**, Ge-schäftsstelle Ost, Bezirksboden-prüfer Adolf Zisner, Bez. III, Bahnhofstraße 48 27 87  
**Arnim, von, Graf**, Oberleutnant, Soldauer Str. 28 96  
**Artillerie-Kasino Allenstein**, Artl.-Kaserne 26 37  
**Asmann & Rubenbauer**, Kleberger Straße 4 25 60  
 Geschäftsräume Bahnhofstr. 70 (25 60)  
**Asmann, Gertrud**, Fran, Lieb-städter Straße 40 30 64  
**Asmann, Otto**, Automobile, Zie-gelstraße 1 24 32  
**Augustina, Else**, Frau, Bahn-hofstraße 30, I 33 84  
**„Augustiner“**, Zum, Restaurant, Speisehaus, Inh. Reinh. Czern-winski 30 87  
**Auskunftsstelle d. Verkehrs-büros**, + \* 28 55  
**Autoabschleppdienst d. Rat-haus-Garage**, + Autobilfe, Tag und Nacht 22 22  
**Autostand**, Bahnhf 30 36  
 - Schloßallee 20 88  
 - Verkehrsbüro 20 80  
**Autovermietung**, + Bahr 33 39  
**Autovermietung**, + Gallinowski 22 01  
**Autovermietung**, + Oskar Gomb-a 26 39  
**Autovermietung**, + B. Schwarz 27 88  
**Autovermietung**, + L. Wagner, Tag- u. Nachtbetrieb, Luisen-straße 14 33 33  
**Baczowski, Franz**, Fischhdlg., Hohensteiner Straße 47 26 71  
**Badeanstalt Alkmene**, Inh. Max Rudolf, Bahnhofstraße 63 30 88  
**Badeanstalt am Okulsee**, Gast-stätte durchgehend geöffnet, Inh. Ernst Kulick 26 69  
**Bader, Joseph**, Konditorei u. Kaffee, Zeppeinstr. 19 24 96  
**Bader, Max**, Konditormstr., privat Roonstraße 57 29 23

**Bader, W.**, Friseurstr., Adolf-Hitler-Platz 4 26 08  
**Baehr, Auguste**, Maßschneiderei, Bahnhofstraße 84 28 76  
**Bahn, Regier.- u. Landwirtsch.-Rat**, Moltkeplatz 8 28 07  
**Bahr, Heinz**, + Autovermietung, Schillerstraße 15, III 33 39  
**Balau, Hellmut**, + Bankdir., Kaiserstraße 33 (21 51)  
**Baizer, Gen.-Major**, Schillerstr. 9 29 57  
**Banaski, Wilhelm**, Schuh-machermeister, Jägerstraße 2 20 75  
**Bank d. Ostpr. Landschaft**, + Bankgesch., Kaiserstraße 33 \* 21 51  
**Bank Ludowy**, e. G. m. u. H., Bankunternehmen, Bahnhofstr. 87 29 71  
**Barczewski, P.**, Brennstoffhand-lung, Roonstraße 47 27 24  
 Lagerplatz Friedrich-Wilhelm-Platz (27 24)  
**Barmer Ersatzkasse**, Verwal-tungsstelle Allenstein, Wilhelm-straße 10, I 30 72  
**Barschnick, Albert**, + Wasch- u. Plättanst. Edelweiß, Bahnhof-straße 78 34 52  
**Barschnick, Anton**, Ofenbau-geschäft, Blumenstr. 2 29 64  
**Bartsch, P.**, Bau- u. Möbeltisch-lerer, Hohensteiner Str. 41 26 14  
**Baszkowski, Bruno**, Gastwirt, Markt 16 23 01  
**Bauchowitz, B.**, Tapeten- u. Farbenhdlg., Jägerstr. 10 20 87  
**Bauchowitz, Geschw.**, Kolonialwaren- und Kohlenhandlung, Mohrgr. Straße 1 31 97  
**Bauleitung der Luftwaffe Deuthen** 24 80  
**Baumgart, Albert**, Rektor, Roonstr. 57 23 39  
**Baumgart, Gustav**, Inh. Strand-beim Skandasee 26 06  
**Baumgarten**, + Stadtbaurat, Horst-Wessel-Straße 15 27 29  
**Beamanbank, E. G. m. b. H.**, Wilhelmstraße 20 (8-13.30 u. 15.30-16.30, Sonnabend 8-13) 31 41  
**Becks, F.**, Baumeister, Hoch- u. Tiefbau, Schillerstr. 16, II 20 09  
**Belgardt, Karl**, Tischlermeister, Joachimstr. 2 27 38  
**Bender, Hermann**, Roßschläch-terei, Groß- und Kleinhandl., Adolf-Hitler-Allee 8 25 06  
 Heißmangel u. Wäscherei (25 06)  
**Bendick, Erich**, Holzhandlung, Schillerstr. 16 30 15  
**Bendsulla, Bruno**, Bäckerei u. Konditorei, Adolf-Hitler-Allee 75 20 98  
**Bensing, Rudolf**, Rundfunk-geräte, Zeppeinstr. 11 26 35  
**Benzol-Vereinigung d. Ostens**, G. m. b. H., + Nebenlager Allen-stein, Güterbahnhof, Verladest- 29 07  
**Berg, Paul**, Sperrplatten und Furniere, Jungingenstr. 2 32 36  
 Lager u. Büro: Hermann-Göring-Straße 8-10 (32 36)  
**Berg, Walter**, Orthopädie u. Bandagenwerkstatt, Fischergasse Nr. 1 24 70  
**Bergmann, Dr.**, Stabsarzt, Schillerstraße 27 31 76  
**Bergmann, Gregor**, Rundfunk-haus, Wilhelmstr. 13 26 27  
**Bergmann, Leo**, Restaurant, Fremdenzimmer, Bahnhofstr. 40 25 12  
**Bernecker**, + Dr., Leiter der Landbau-Außenstelle, Luisen-straße 2 (31 18)  
**Bertram, Albert**, Elektromstr., Bahnhofstraße 14 24 60  
 Verkauft. Oberstr. 21 (24 60)  
**Berufskrankenkassen**, + (s. Arbeitsgemeinschaft)  
**Bethmann, Friedrich**, Architekt, Roonstr. 58 30 58  
**Bettenhaus Otto Siemoneit**, + Bettfedern-Reinigung, Kinder-wagen, Markt 22 20 83

**Beyer, Louis**, Agentur d. Dt. Centralbodenkredit A. G., Moltke-platz 3, I 33 90  
**Bezirksbauwirtschaftsverband**, Kaiserstr. 18 33 45  
**Bezirkselverwertungs-gesellschaft Allenstein**, + Blumenstr. 8 24 00  
**Bialojan, Werner**, Lebensmitt., Jakobstraße 13 33 16  
**Bieber, Hermann-Israel**, Ge-schäftsführ., Roonstr. 56 33 27  
**Biegala, Konstantin**, Herren-artikel u. Bekleidungsbaus, Richtstr. 15 34 24  
**Bienkowski, Hugo**, Maurer- u. Zimmerstr., Hoch- u. Tiefbau-gesch., Hohensteiner Str. 25 93  
**Bienkowski, Dampfsägewerk u. Holzhandlung**, Hohensteiner Str. 51 30 67  
**Biermanski, Stephan**, + Gast-stätten „Zum Siechen“, Ober-straße 1 25 81  
 „Zum Radeberger“, + Bahn-hofstraße 30 30 52  
**Biernatzki, Franz**, Häute, Felle, Altmallee, Altsen u. dorgl., Ziegelstr. 18/19 24 28  
**Billtewski, Anton**, Hohensteiner Str. 6 28 23  
**Billtewski, Robert**, Rechtsan-walt, Adolf-Hitler-Pl. 4 30 96  
**Birras, Gustav**, Neues Rathaus-rest., Hindenburgstr. 24 26 75  
**Bischof, Franz**, Architekt, Kreuzstr. 5 34 19  
**Bittkowski, Paul**, Bäckerme-str., Koppnikusstr. 8 34 46  
**Black, A. Kfm.**, Warenvertretun-gen, Roonstr. 64 21 23  
**Blazey, Franz**, Bäckermeister, Liebstädter Str. 16 33 63  
**Blöbel, Hermann**, Viehhandlg., Roonstr. 23 23 50  
**Bloch, Arthur**, Bauingenieur, Tiefbaugeschäft, Richtenstr. 4 27 34  
**Block, Erich**, Lastfuhrbetrieb, Liebstädter Straße 46 30 63  
**Block, Hans**, Malermeister, Mohrgr. Str. 3 33 64  
**Blum, Gertrud**, Kolonialwaren, Roonstraße 34 30 51  
**Blumki, Gebr.**, Tischlermeister, Roonstr. 27 29 98  
**B. M. W.**, + Vertretung und Kundendienst, Paul Dittrich, Koppnikuspl. 29/31 23 45  
**Boczek, Bruno**, Malerme-str., Kaiserstraße 38 29 87  
**Boden, Richard**, Major (W. E.), Luisenstraße 3 27 58  
**Böhm, A.**, Landwirt u. Fuhrhal-tereibetrieb, Ziegelstr. 6 22 16  
**Boehm, Joseph**, Warenver-tretungen, Hohensteiner Str. 26 23 20  
**Böhm, Leo**, Gartenbaubetrieb, Hohensteiner Str. Abbau 30 84  
**Böttcher**, Vorsitzender der ge-meinnützigen Gartenstadt- u. Be-siedlungsgesellschaft, Stärken-thaler Weg 78 28 34  
**Boguschewski, G.**, Kfm., Kop-pnikusplatz 4 b 20 85  
**Borghaus, Albert**, Lebensmittel-geschäft, Zimmerstr. 7 22 54  
**Borowy, Hugo**, + Dr., Schlacht-hofdirektor (27 45)  
**Boriz, Paul**, Rechtsanw. u. No-tar (8-13, 15-18), Kaiserstr. 1 25 24  
**Botzki, Fritz**, Kantine Reiter-kaserne 24 66  
**Brandstätter, J.**, Tischlerme-str., Sarglager, Hohensteiner Str. 25 23 61  
**Brandt, Karl**, Ingenieur, Zen-tralheizungen, Bismarckstr. 14 34 44  
**Brandt, F. H.**, Herren-Maß-schneiderei, Kaiserstr. 31, II 28 20  
**Brauerer Daum, F.**, Bismarck-str., + Niederlage Allenstein, Kurkenstraße 13-14 31 79  
 22 32, 31 79  
**Brauerer Engl. Brannen, El-bling**, Zweigniederlassung Allen-stein, Friedrich-Wilhelm-Platz 5 20 16

**Brauerei Kinderhol - Gerdaun**, + Niederlage Allenstein, Schloßgarten 21 65  
**Brauerei Penarth**, + Niederlage Allenstein, Bfstr. 69 30 28  
**Brauer Waldschlößchen**, + Br. Daum, Adolf-Hitler-Allee 20 20 17  
**Braun, Fritz**, Eisenhandlung, Richtstr. 9 \* 32 78  
**Braun, Otto**, Oberinspektor der Gesellsch. Zürich, Magisterstraße 10a 27 62  
**Brigant, Arthur**, Kontrollkassenhandlg., Adolf-Hitler-Allee 24b 24 35  
**Bröcker, Major**, Langseestr. 25 25 40  
**Brosch, Franz**, Schneidermstr., Liebstädter Straße 37 27 14  
**Brosda, Otto**, Malermstr., Bahnhofstr. 75 26 17  
**Brose, O. Nachl.**, + Baugesch., Dampfsgewerk u. Holzhandlung, Hohensteiner Str. 35 25 41  
**Brosien, Friedrich**, Gärtneri., Deuthener Chaussee 24 50  
**Broz, Franz**, Steinsetzmeister, Jakobstraße 5 34 87  
**Buchstelle der Landw. Buchführungsgenossenschaft**, o. E. m. b. H., + Leiter Saluski, Bahnhofstr. 73 \* 24 48  
**Bnding, Hans**, Hauptmann, Schloß 34 13  
**Bücherleitungsstelle**, Staatl. + 30 59  
**Büllesbach, Dr., K.-G.**, vorm. A. Goldstein, Eisenhdg., Oberstraße 10 22 27  
**Bürgermeisteramt Likusen** Nr. 62 27 79  
**Bürse, Carl**, + Buchhändler, Wohn. Kaiserstr. 30 (26 60)  
**Büttner**, + Reg.-Vizepräsident, Bismarckstraße 16 24 39  
**Bulitta, Josef**, Malermeister, Treudankstraße 24 30 46  
**Bund Deutscher Osten**, Unterguppe Ostpreußen Süd, Bahnhofstr. 44 26 66  
**Burdak, Johann**, Bedachungsgeschäft, Roonstr. 135 32 07  
**Capitoli, Inh. Klemm u. Poppe**, Lichtspieltheater, Adolf-Hitler-Platz 7 34 43  
**Carliss-Sekretariat** (9-12, Mittwoch 15-17), Oberkirchenstraße 4 31 36  
**Carl + Schmidt, Fbr.** i. Eisenkonstruktionen, Hohensteiner Str. 15 20 28  
**Carl, Walter**, Drogerie u. Photo, Adolf-Hitler-Platz 7 33 25  
 Zweiggeschäft Wadanger Str. 12 (33 25)  
 Wohn. Adolf-Hitler-Allee 79 (33 25)  
**Central-Restaurant**, Inh. Emil Haller, Adolf-Hitler-Pl. 1 24 69  
**Chaux, de la, Max**, Dr. med., Facharzt f. Haut- u. Geschlechtskrankheiten (10-13 u. 17-19), Kreuzstraße 1 28 91  
**Chmielewski, Benno**, Dr., Zahnarzt (9-12, 15-18), Adolf-Hitler-Platz 4 21 22  
**Chmielewski, Dr., Gehrke, Dr.**, + Rechtsanwälte, Zeppelinstr. 8 21 21  
**Chronik-Vertrieb**, Harry Tode-man, Beethovenstr. 4 21 26  
**Conradi, Siegfried**, Oberst, Schillerstraße 12, II 23 02  
**Coppernicus-Apotheke**, Inh. Max Plastwich, Kaiserstr. 34 20 10  
**Czeczka**, + Spark.-Oberinspekt., Langseestraße 2 20 69  
**Czempner, Hans**, Packkammer f. Kolonialwaren, Liebstädter Str. 43 32 90  
**Czolbe, Robert**, Allensteiner Kaffeeösterei u. Verleasant., Oberstr. 11 32 73  
 Zweiggesch. Hohensteiner Str. 55 (32 73)  
**Czyborra, J.**, Kolonialw.-Wein-, Spirituosen- u. Tabak-Groß- u. Kleinhandel, Ringstr. 2 22 33  
 Zweiggeschäft Friedr.-Wilhelm-Platz 6 (22 33)

**Dahms + Schliep**, + deutsches Spezialgeschäft f. Feintuche u. Damenkonfektion, Adolf-Hitler-Platz 2-3 31 35  
**Dahms, Hans**, Kaufmann, Roonstraße 22 33 18  
**Daimler-Benz A.-G.**, + Verkaufsstelle Königsberg, Vertreter K. Matern, Roonstr. 14a 25 25  
**Danehl, Karl**, Inh. Karl Heinrich Klein, Buchhdlg., Zeppelinstr. 4 32 18  
**Danielzig, J. E.**, Kolonialw.-Brennstoffhdg., Spedition, Markt 24/25 25 64  
**Dapolin („Standard“)**, + s. Deutsch-Amerikanische Petroleum-Gesellschaft.  
**Daube, Oberst**, Koppernikusstr. Nr. 3 23 91  
**Daum**, + Brüder, Waldschl.-Brauerei, Adolf-Hitler-Allee 20 20 17  
**Dembinski + Kurz**, Autowerkstätten, Fahrschule, BMW. Kundendienst, Spezialwerkstätten f. Dieselmotoren, Koppernikusstraße 29/30 27 18  
**Derben, Dr.**, Oberstabsarzt (E), Bismarckstraße 16 21 63  
**Dorda, Franz**, Fahrradhandlung, Hindenburgstraße 15 29 31  
**Der Deutsche Automobil-Club**, o. V. (D D A C), + Ortsgruppe Allenstein, Ugf. Alfred Regehr, Schillerstraße 2-4 \* 25 44  
**Dereskewitz, Alfred**, + Dipl.-Ing., Betriebsstellenleiter, Allenstein, Hindenburgstraße 18 (24 56)  
**Deutsch-Amerikanische Petroleum-Gesellschaft („Standard“)**, + Lagerverwalt. Willy Bause, Tankanlage Güterbahnhof 34 55  
**Deutsche Bank, Zweigstelle Allenstein**, Kleeberger Straße Nr. 10-12 \* 27 55  
**Deutsche Gasolin Akt.-Ges. Berlin**, + Auslieferungslager Karl Roonch u. Co., Karl-Roonch-Str. 3 20 20  
**Deutscher Ring**, + Moratzstraße 9 24 09  
**Deutsches Rotes Kreuz**, Kreisstelle Allenstein Stadt, Bereitschaft (m) und (w), Bahnhofstraße 82 22 68  
 Bereitschaftsf. Fr. Giedigkeit, Hermann-Göring-Str. 13 25 68  
**Didschies, Schuhwaren**, Inh. Kurt Didschies, Zeppelinstr. 5 25 77  
**Dieckhoff, Dr.**, Oberstabsarzt + D. Schillerstraße 17 23 85  
**Diekert, Max**, Vorstadtdrogerie, Liebstädter Str. 33 30 77  
**Dietrich, Konrad**, Photograph, Markt 4 27 83  
**Dilowski, Albert**, Baugeschäft, Hohensteiner Str. 41 21 74  
**Dittrich, Paul**, + B. M. W. Automobile, M. A. N. Diesellastwagen, Zugmaschinen jeder Art, Steinfurt Anhänger für Last- u. Personewagen, Autoreparatur-Werkstätte, Garagen, Standard-Tankstelle, Koppernikuspl. 29-31 23 45  
**DKW-Kühlanlagen**, + Generalvertretung 20 34  
**Dobczynski, Margarete**, prakt. Aerzlin (10-12, 15-17), Hindenburgstr. 7 32 97  
**Döring, H.**, Zuckerwarengroßhdg. u. Bonbonkocherei, Rathausstr. 5 33 53  
**Doering, Paul**, Altwaren-An-u.-Verkauf, Hohensteiner Querstraße 11 21 28  
**Döring, Paul, K.G.**, Textil-Kaufhaus, Markt 12 24 05  
**Dohme, Arthur**, Kfm., Koppernikusstr. 4 29 74  
**Dohse, Arthur**, Manufaktur- u. Modewaren, Oberstr. 9 \* 25 55  
**Dombrowski, J.**, Kolonialw.-Feinkosthdg., Bfstr. 31 32 60  
**Dorowski, Karl**, Hoch-, Tief-, Beton- u. Straßenbau, Haydnstraße 2 34 29  
**Dorsch, Bruno**, Baugeschäft, Koppernikusstraße 38 33 02

**Dost, Rechtsanwält und Notar**, Kaiserstr. 3 32 76  
**Dost, A.**, Fahrradhandlg., Oberkirchenstr. 8 24 24  
**Dost, Joh.**, Bildhauermeister, Stuck- u. Grabsteingeschäft, Hermann-Göring-Str. 5 25 16  
**Dreecken**, + Direktor d. „Allensteiner Zeitung“, Zeppelinstr. 16 (22 55)  
**Dresdner Bank**, + Zweigstelle Allenstein, Kleeberger Str. 4 \* 22 48  
**Drews, Elisabeth**, alkoholfreies Speisehaus, Kaiserstr. 7 29 94  
**Drews, Gustav**, Bäckerei, Roonstraße 25 21 13  
**Dunse + Co.**, Textilwaren, Oberstraße 13 27 61  
 Wohn. Oberstraße 13 (27 61)  
**Dyckerhoff + Widmann**, Kommanditgesellschaft, Baustelle Hohensteiner Straße 27 16  
**Dziedzek, Josef**, Zigarren-Haus, Zeppelinstr. 20 20 77  
**Dziarski, Wilh.**, Kfm., Warenvertretungen, Kaiserstraße 28, 5 28 95  
**Ebner, Albert**, Holländische Kaffeelegerei, Adolf-Hitler-Platz 2/3 29 00  
**Eckert, Albert**, Schlossermeister, Straße der SA 51 26 98  
**Eckert, Artur**, Autovermietung u. Kolonialwaren, Masurenstr., Stadtrandiedlung 21 64  
**Eckert, Walter**, Schlosser- u. Installateurmstr., Ziegelstr. 11 30 17  
 Wohn. Hohensteiner Querstr. 17 (30 17)  
**Edeka-Großhandel**, + e. G. m. b. H., Richtstr. 23 20 74  
**Eder, Polizei-Kommissar**, Wohng. Rathausstraße 7 31 67  
**Elcham, Karl-Roensch-Str.** 4, Böttcher, Eichungsinsp. 22 90  
**Eierververwertungs-Genossenschaft Allenstein**, + Blumenstraße 8 24 00  
**Eisenblätter, Ernst**, Stabszahlmeister, Roonstraße 20 22 80  
**Eisenreich, Walter**, Elektro-Großhandel, Moltkestr. 2 26 73  
 Wohn. Moltkestr. 2 (26 73)  
**Elbing, Bruno**, Zigarrengesch., Bahnhofstr. 31 34 37  
**Elektrische Tonwerke Oberlangenöls**, + Verkaufsstelle Allenstein, Roonstr. 10 23 08  
**Eisasser, Franz**, Vertretungen, Bahnhofstraße 76 31 74  
**Engel**, + Oberregierungsrat, Roonstr. 82 (22 51)  
**Engelberg, Erich**, Fisch- u. Feinkosthdlg., Adolf-Hitler-Pl. 4 22 82  
**Engelmann, Max**, + Kaufm., Richtstr. 23 (20 74)  
**Entschuldungsmitt**, + Kaiserstraße 35 (31 01)  
**Epege, Einheits- u. Serienpreis-G. m. b. H.**, Markt 5-6 33 10  
**Erdmann, Bedachungsgesch.**, Hohensteiner Querstr. 16 26 62  
**Erdmann, Hans**, Hauptmann (K), Kleeberger Straße 30 22 45  
**Erlat, Bruno**, Vertreter der Leowwerke Dresden, Bahnhofstr. 5 34 57  
**Ermländische Betriebs-Genossenschaft**, + e. G. m. b. H., Mühlenwerke u. Reparaturwerkstätte, Bahnhofstr. 33 \* 24 51  
 Mahl- u. Schneidemüllwerke, Gartenstr. 7-9 (24 51)  
 Dir. Dr. Grunwald, Roonstr. 16 (24 51)  
 Abt.-Leiter Erwin Kerth, Bahnhofstraße 33 (24 52)  
**Ermländische Zeitung**, + Zweigstelle Allenstein 29 46  
**Erzpriesterel** (Kathol. Pfarramt St. Jacobi) 26 78  
 Kaplanei St. Jakobus (26 78)  
**Eschbaum, Dr.**, Oberstabsarzt, Roonstraße 25 27 10  
**Ev. Pfarramt**, + Kanzlei, Markt 1 23 12  
 Kirchenkasse, Rend. Creutzberg, Liebstädter Str. 42 (23 12)

**Ev. Volksverein**, + Kassierer Tobien, Bahnhofstr. 70 30 24  
**Fahl, Schuhmachermstr.**, Kronenstraße 10 32 88  
**Fahl, Ferdinand**, Tischlermstr., Langg. 6 25 30  
**Falk, Franz**, Brot- u. Feinbäckerei, Roonstr. 61 27 72  
**Falkowski, Paul**, Schlossermeister, Kunst- u. Bauschlosserei, Kurkenstr. 10 25 98  
**Fayterna, Andreas**, Tischlermstr. Bau- u. Möbeltischlerei, Sarglager, Koppernikusstr. 28 29 85  
**Fech, Erwin**, Vertrieb techn. Bedarfsartikel, Autozubehör, Kaiserstr. 35-36 30 48  
 Wohnung Kaiserstr. 18 (30 48)  
**Fechner, Erich**, Architekt, Büro für Architektur u. Bauleitung, Luisenstraße 14a 23 35  
**Fechner, Ernst**, Holzgroßhandel, vereidigter Holzschachverständiger, Roonstraße 28 24 27  
**Fedderson u. Petersen**, Architekt, Moltkestr. 4 26 84  
**Fehsel**, + Bürgermeister, Elsa-Brandström-Straße 11 28 06  
**Felka, M.**, Herrenmoden, Uniformen, Maßschneiderei, Magisterstraße 10b 32 61  
**Felkeneyer, Franz**, Kaufmann, Schillerstraße 1 34 17  
**Fenersozietät i. d. Provinz Ostpreußen**, + Kommissariat Allenstein, Treudankstr. 22 30 57  
**Feuerwache**, + Straße der SA. Nr. 16 22 24  
**Finanzamt**, + s. Reichsfinanzverwaltung  
**Finger**, + Pfarrer, Am Kupfergraben 3 (23 12)  
**Fischbock, Leo**, Trautziger Str. Nr. 1 21 98  
**Fischer, Alois, Dr.**, Zahnarzt (9-12, 15-17, außer Sonnabend u. Sonntag), Schillerstr. 11 25 39  
**Fischer, Bruno**, Fleisch- u. Wurstwaren, Herrenstr. 19 34 47  
**Fischer, Erich, Dr.**, Veterinärarzt, Adolf-Hitler-Allee, Kurhaus 26 55  
**Fischer, Erich**, Zigarrenhaus, Hindenburgstr. 1 30 26  
**Fischer, Ernst**, Fleischermstr., Hermann-Göring-Str. 2 28 84  
**Fischer, Joseph Friedrich**, Dr. med., Händelstr. 12 29 02  
**Fischer, Max**, Oberamtmann, Kl. Bertung 23 30  
**Fischer, Otto**, Baubeamter bei d. Heil- u. Pflegeanstalt Kortau, Jakobstraße 29 23 68  
**Fleischauer, Rittmeister**, Roonstraße 14a 25 13  
**Fliegel, Radolf**, Gastwirt, Markt 18 22 15  
 Zigarrengeschäft, Adolf-Hitler-Allee 84 24 14  
**Fligge, Arnold**, Delikatessen, Kolonialwar., Spirituosen, Bahnhofstraße 63 26 59  
**Ford Motor-Company A. G.**, + Berlin-Plötzensee, autorisierter Händler Alfred Regehr, Allenstein, Schillerstr. 2 \* 25 44  
**Forstamt IV der Landesbanerschaft Ostpr.** + s. Reichsanrstand.  
**Forstbehörden u. Forstdienststellen:**  
 Preuß. Forsteinrichtungsamt, Adolf-Hitler-Platz 7, II 34 16  
 Forstamt Kudippen 25 79  
 Forstamt Jakobsberg, + s. Stadtverwaltung  
 Försterei Bärenbruch des Stadforstamts Allenstein 21 87  
**Forstrentor, Karl**, Waagenreparaturwerkstatt u. Schlosserei, Bahnhofstraße 27 26 92  
**Fotschki, Bruno**, Pfeiferstr. 7a Autotaxe 21 80  
**Franke, Robert**, + Sporthaus 22 19  
**Frankenberg, Ernst von**, Warenvert., Rathausstr. 7 32 28  
**Franziskanerkonvikt**, Adolf-Hitler-Allee 9 24 07

**Franziskanerkloster**, Frauenstraße 5 23 25  
**Freese, Heinrich**, Revisor der Firma Thams + Garfs, Likusen Nr. 12 32 27  
**Freitag, Johanna**, Hebammen-schwester, Straße der SA 97 21 50  
**Frenschkowski, J., u. Sohn**, chem. Waschanstalt u. Färberei, Straße der SA 15 21 60  
**Freitag, Paul, Dr.**, Studienrat, Schillerstr. 3, II 23 94  
**Freitag, Paul**, Kraftverkehr, Hohensteiner Str. 87 31 43  
**Friese, Hermann**, Autovermiet., Adolf-Hitler-Platz 4 33 30  
**Frischmuth u. Zink**, Steinmetz-, Bildhauer-, Stuck- u. Terrazzoarbeiten, Frauenstr. 1 30 44  
**Frischmuth, August**, Dentist, staatl. gepr., Oberstr. 13, H 33 92  
**Fritz, Alfred**, Waffenhdlg. u. Büchsenmacherei, Liebstädter Straße 23-24 23 48  
**Frohme, Erny**, + Inh. von Schuh-Frohme, Alleinverk. Marke Salamander, Richtstr. 22 20 55  
**Fromm, Meyer-Israel**, Kfm., Richtstraße 10 28 02  
**Fromm, Paul**, Fleischermeister, Unterkirchenstr. 17 29 38  
**Frost, Otto**, Uhren u. Goldw., Zeppelinstr. 20 24 31  
**Fuchs, Augustthal** 25 72  
**Fuchs, R. W.**, Kunstgärtnerei, Baumschule, Roonstr. 1 20 72  
 Kleeberger Str. 6 (20 72)  
**Führer, Ewald**, + kfm. Handelsvertret., Wadanger Straße, mot. Gend.-Bereitsch. 22 62  
**Führer, Karl**, Rittmstr., Horst-Wessel-Str. 23 25 71  
**Funk, Waldemar**, Kolonialwar., Feinkost, Südruchthdg., Bahnhofstr. 47 30 14  
**Futterkalkwerk Ostpr.** + K.-G. R. Pietrusky + Co., Werk Kämmersdorf, Geschäftsstelle Treudankstraße 22 25 00  
**Gabriel, Gertrud**, Edelmetallhandlg., Markt 26-27 33 61  
**Gaedtke, Richard**, landw. Sachverständiger u. Buchführungskontor, Kleeberger Str. 10-12 32 74  
**Gallinowski, Anton**, + Autovermietung, Hohensteiner Str. 20 22 01  
**Ganswindt, H.**, Landwirt, Wadang 24 87  
**Garagen, Rathaus-Garage**, + Großtankst., Autoschnellwasche, Abschleppdienst, Tag- u. Nachtbetrieb, Wilhelmstr. 14 22 22  
**Gasthaus zum grünen Ast**, Lykusen 26 57  
**Gau, Alfred**, + staatl. gepr. Optiker, Kleeberger Str. 6 22 17  
**Gauder, Hermann**, Klempnerei und Bedachungsgeschäft, Straße der SA 65 23 64  
**Gauer, Bernhard, Nachl.**, + Inh. Richard Wichert, Seifen- u. Kristallsodafabr., Gartenstraße 16-17 20 23  
**Gazeta Olsztynska**, Poin. Ztg., Verlag u. Druckerei, Mühlenstraße 2-3 25 31  
**Gedig, Karl**, + Vulkanisierwerkstatt Südostpreußen, Reifenlager u. Autozubehör 33 43  
**Gedig, Walter**, Bau- u. Möbeltischlerei, Fabrikstr. 3 21 72  
**Geelhaar, H.**, Schlosserei u. Installationsgesch., Roberstr. 9 32 64  
**Gehrke, Dr.**, + Rechtsanwalt, Zeppelinstraße 8 21 21  
**Gehrmann, Alfred**, Tischlermeister, Ziegelstr. 37/38 25 35  
**Gemba, Oskar**, + Autovermietung, Ziegelstr. 32 26 39  
**Gemeinnützige Baugenossenschaft der Kinderreichen** e. G. m. b. H. Allenstein, Soldauer Str. 33 28  
**Gemeinnützige Gartenstadt- u. Besiedlungsgenossenschaft** (E. G. m. b. H.), Kurfürstenstraße 8 30 29



**Gendarmerie:**

Kommandeur d. Gend. d. Reg.-Bez. Allenstein, Oberstleutnant d. Gd. Krause Dienstansehluß, + 32 41 Wohnung, + 24 16

Gend.-Distrikführer Allenstein I, Major d. Gd. Robse 33 07

Gend.-Inspektionsbereich Allenstein u. Gend.-Abteilungsbereich Allenstein I, Gend.-Insp. Stumm Landratsamt, + 31 44 Wohnung, + 26 76

Gend.-Abteilungsbereich Allenstein I, Gend.-Obermeister Opalla 29 72

Gend.-Amtsbereich Allenstein, Gend.-Meister Neumann, + Landratsamt: 31 44 Wohnung: 28 90

Gend.-Amtsbereich Likusen, Gend.-Mstr. Hinzmann 20 49

Gend.-Amtsbereich Jomendorf, Gend.-Meister Ozenna 26 86

Gend.-Posten Deuthen, Gend.-Hauptwachtmstr. Gang 34 58

Gend.-Posten Diwitten I, Gend.-Hauptwachtmstr. Penger 28 61

Gend.-Hauptwachtmstr. Schikorski, + Regierung: 32 41 Wohnung: 24 89

Gend.-Hauptwachtmstr. Kleefeld, + Regierung 32 41

Motoris. Gendarmeriebereichsamt, Straßburger Straße 26 50 Kantine Führer + 22 62

**Gerbes, Karl**, Studienrat, Fittigsdorfer Straße 17 30 70

**Gercke, Wally**, Frau, Roonstr. Nr. 63, I 25 27

**Gerhardt**, Gen.-Major, Roonstr. 28 33 52

**Gerichtsgefängnis**, Kleeberger Str. 3 24 62

**Geritz, Andreas, jun.**, Fleischermeister, Kleeberger Str. 14 22 08

**Gerlach, Willy**, Lebensmittelgeschäft, Bismarckstr. 13 25 03

**Gewerbeaufsichtsamt, Preu-bisches, Allenstein**, Bahnhofstraße 31 24 30

**Giese**, Fregattenkapitän, Kaiserstraße 41 33 31

**Gillmann, Max**, Landmasch. u. Kraftfahrzeuge, Liebstädter Str. Nr. 14 34 36

**Gillmeister, A.**, Baugesch., Roonstr. 79 28 70

**Glerner, Bruno**, Vertret. industrieller Werke, Mozartstr. 8a 23 07

**Glienke, Hermann**, Damen-u. Herrenreisengeschäft, Kleeberger Str. 14 30 86

**Glimski, Bruno**, Friseurbedarfs-großhdlg., Hohensteiner Str. 17 31 33

**Glimski, Martha**, Tabakwaren, Straße der SA 87 25 37

**Glimski, Walter**, Elektro- u. Installationsmeister, Elektro- u. Wasseranl., Richtstr. 16 32 30

**Glowitzki, Franz**, Uhrmachermeister, Richtstr. 35 25 83

**Gückeler, Ferdinand**, Dr. med., Facharzt f. innere Krankheiten, leitender Arzt der inneren Abt. des Marienkrankenhauses, Roonstraße 19 20 89

**Goergens, Ellen**, + Kaufmanns-witwe, Adolf-Hitler-Allee 10 27 36

**Goerigk, Ernst**, Fleischermstr., Straße der SA 27 23 53

**Goerigk, Gustav**, Fleischeri u. Wurstfabrik, Langg. 14 22 29

**Goerke, Erich**, Kom.-Ges. vorm. J. Mondry, Eisenwaren-Groß- u. Kleinhdlg., Richtstr. 11/12 \* 31 51

Spezialhaus f. Glas, Porzellan, Haus- u. Küchengeräte, Spiel-waren, Markt 17 (31 51)

Es sind zu erreichen:  
Hauptkontor, Verkaufsladen, Glas- u. Porzellan, Markt 17, Baumaterialabtl., Eisenspeicher, Geschäftsleitung, Einkauf, Groß-verkauf.

**Goerke, Oskar**, Bäckerei u. Konditorei, Bahnhofstr. 64 28 19

**Goertz-Audiodienst, Kaiserstraße 25 34 60**

**Goertz, Gustav**, Papierbandlg., Buchbinderei u. Druckerei, Zep-pelinstr. 18 22 64

**Goertz, Paul**, Efm., Bhfstr. 70 34 21

**Goertz, Werner**, Rundfunkappa-rate, Bau und Handel, Jakob-straße 1 32 72

**Goertz, Willy**, Kaufmann, Stär-kenhaler Weg 60 34 01

**Göttendorfer Spar- u. Dar-lehnskassenverein, e. G. m. u. H.**, Rentend Ziegeleibes, Lichthal, Göttendorf 24 12

**Goldammer, Willh.**, Obering. I. R., eingetragener Sippenforscher, Roonstraße 10, III 34 41

**Golembiewski, Max**, Ofensetz-geschäft, Bhfstr. 29 31 27

**Golowski, A.**, Kfm., Magister-straße 10a 24 01

**Goltz, Günther**, Frhr. von der, Major, Roonstr. 25, I r. 31 42

**Gonska, August**, Malermeister, Adolf-Hitler-Allee 83 27 95

**Gorgs, Anton**, Töpfermeister, Kaiserstr. 29, I, Garten. 29 69

**Gorgs, Robert**, Brennstoffhdlg. u. Möbeltransport, Wadanger Straße 49 25 97

**Gorny, Anton**, Malermeister, Ziegelstr. 33 31 68

**Gorny, S.**, Installateur, Wagner-straße 10 26 54

**Gosse, A.**, Brennstoffhandlung, Bahnhofstraße 26 23 38

**Gosse, Gebrüder**, Tischlermstr., Bau- u. Möbeltischlerei, Bismarckstraße 13 22 94

**Gothaer Allgemeine Versiche-rungs-Bank**, + Generalagen-tur Allenstein, Alfons Jagalski, Frauenstraße 1, II 31 25

**Gothaer Feuerversicherungs-Bank**, + Geschäftsstelle Allen-stein, Alfons Jagalski, Frauen-straße 1, II 31 25

**Gothaer Lebensversiche-rungs-Bank**, + Hauptgeschäfts-stelle u. Bezirksverwaltg. Allen-stein, Alfons Jagalski, Frauen-straße 1, II 31 25

**Gottlieb, Bernhard**, Niederlage der Bergschlößchen-Brauerei, Li-körfabrik, Ziegelstr. 1/2 26 70

**Grabowski, Karl**, Fleisch- u. Wurstwarengesch., Groß- u. Klein-handel, Wadanger Str. 19 31 77

**Grabowski, Paul**, Bangeschäft, Immelmannstr. 1 29 36

**Grabowski, Viktor**, Kolonialw.- u. Feinkosthdlg., Zimmerstr. 1 26 68

**Graßmann, Kuno**, Oberstleutn., Schlageterstraße 33 69

**Grataki, + Jägerstr. 3 (22 44)**

**Graudenz, Georg**, Autovermie-tung, Gartenstr. 18 20 66

**Graw, Paul**, + Allensteiner Koh-lenhof, Möbeltransport u. Spedit-ion, Taubenstr. 1 22 78

Roonstraße 2-6 (22 78)

**Gredigk, Albert**, + elektrische Licht- und Kraftanlagen, Bahn-hofstraße 1 20 68

**Grenz, Gustav**, Bäckermeister, Zeppelinstr. 17 24 36

**Griegoleit, Walter**, Bahnwirt, Allenstein Vorstadt 29 12

**Grimm, Alfred**, Kolonialwaren, Engelsberg 5 23 66

**Grimm, Hedwig**, Kolonialwaren u. Feinkost, Trautziger Str. 38 30 76

**Grimm u. Hinzmann**, Kohlen- und Futtermittelhandlung, Spedit-ion, Fabrikstraße 2 28 14

**Grischkewitz, Franz**, Fuhrhal-ter, Richthofenstr. 38 25 20

**Groddeck, Erwin**, Dampfdestilla-tion, Likörfabrik, Weingroß-handl., Adolf-Hitt.-Allee 75 20 33

**Groeben, Claus v. d.**, Rittmstr., Frauenstraße 3 34 09

**Grönbeck, F. W.**, + Inh. d. Fa. F. W. Grzybeck, Steinstraße 11 (21 44)

**Grommelt, Rudolf, Dr.**, Regie-rungs- u. Veterinärarzt, Soldauer Straße 20 28 32

**Grosan, Hauptmann**, Koppernikus-platz 2 30 91

**Groß, Berta**, Frau, Fremdenheim, Kaiserstr. 15, II 33 04

**Groß, Franz**, Elsa-Brandström-Straße 18 30 41

**Groß, Josef**, Fuhrhalterei u. Vermietung von Lastkraftwagen, Likusen Nr. 31 21 95

**Groß, Wilhelm**, Bankdirektor, Hohensteiner Straße 95 30 06

**Grubert, Leo**, Obst- u. Süd-fruchthandlung (Spanischer Gar-ten), Überstraße 19 31 24

**Grubert, Oskar**, Obst- u. Süd-fruchthandl., Kaiserstr. 17 20 35

**Grünberg, Rosa-Sara**, Roonstr. 54 33 80

**Grünheid, E.**, Bäckerei, Krummstr. 3 27 80

**Grünheid, Kurt**, Bäckermstr., Trautziger Str. 22 33 85

**Grützer, Paul**, Konditorei, Kaiserstr. 2 26 10

**Grunwald, Alfred**, Dentist (9-12, 15-18), Markt 19 31 17

**Grunwald, Andreas**, Hausbes., Adolf-Hitler-Allee 44 20 08

**Grunwald, Hans**, + Dr. Ge-nossenschaftsdirektor, Roon-straße 16 (24 51)

**Grzella, Willy**, Baumstr., Unter-nehmen für Hoch-, Tief- und Eisenbetonbau, Ortelsgang, Bau-stelle, Hohensteiner Str. 34 72

**Grzessek, Erich**, Militär-Kan-tenpächter, Hindenburgkasernen 22 63

**Grzybeck, F. W.**, + Holzgroß-handlg., Kaiserstr. 31 \* 21 44 nach Büroschluß: Inh. Grönbeck (21 44)

Prokuristin Linck + Wohn. Bismarckstraße 17 28 21

**Günther, Alb.**, + Neue Frank-furter u. Allianz, Horst-Wessel-Straße 2 25 91

**Günther, E.**, Bäckermstr., Wa-danger Str. 32 29 97

**Günther, Erich**, Bauausführun-gen, Maurermstr. u. Baugei., Bismarckstr. 3 \* 29 54

**Günther, Leo**, + Bahnamtl. Speditieur, Möbeltransport, Haupt-kontor, Kaiserstr. 28 \* 28 44 Bahnkontor am Güterboden (28 44)

Kontor Hohensteiner Quer-str. 12-13 (28 44)

Nach Geschäftsschluß Wohn. Hohensteiner Quer-str. 13 (28 45)

**Gusella, Friedrich**, Wäscherei u. Plätterei, Zeppelinstraße 15 32 03

**Gutek, Emil**, Landmaschinen, Ge-räte u. Reparaturwerkstätte, Bahnhofstraße 67 28 73

**Gutsverwaltung der Ostpreu-bischen Landgesellschaft Nickselsdorf 32 08**

**Gutsverwaltung Pörschkau 23 84**

**Gymnasium**, Oberstudiendirektor August, Kaiserstr. 40 29 96

**Haack, Egon**, Sammelheizungs- und Installationsgeschäft, Her-mann-Göring-Str. 8-10 26 48 Wohn. Bismarckstr. 3 22 13

**Haenlein, Eduard**, Ingenieur, Zentralheizungen usw., Bhfstr. 13 22 00

**Haese, Erich**, Bz.-Vertr. National-Krupp-Reg.-Kassen, Hermann-Göring-Straße 18 30 40

**Häusler, Paul**, Kaufmännischer Betriebsleiter der Ostpreußenwerk A. G., Abt. Ueberlandwerk Allen-stein, Roonstr. 26, II 33 73

**Hagedorn, Otto**, Baumstr., Aus-führung v. Eisenbeton-, Hoch- u. Tiefbauarbeiten, Geschäftsstelle Trautziger Straße 31 33 19 Wohn. Roonstraße 75 31 78

**Hagen, Friedrich**, Bezirks-schornsteinfegermeister, Roon-straße 91 27 19

**Hallmann & Co.**, orthopädische Werkstätte, Richthof. 24 30 13

**Hamburg-Amerika-Linie**, + (Hapag), Vertr. Leo Günther (21 44)

**Hamburg-Süd**, + Gen.-Vertr. f. Südostpreußen, Adolf-Hitler-Allee Nr. 82 30 00

**Hampel, Otto**, Schillerstraße 19 30 09

**Hanomag**, + Generalvertretung, Albert Koch, Bhfstr. 65 21 32

**Hansa-Lloyd**, + Generalver-tretung und Kundendienst, W. Hildebrandt, Roonstr. 45 26 90

**Harich, Ernst**, Rentier, Schloß-straße 5 23 88

**Harich, W. E., Nacht**, + G. m. b. H., Buchdruckerei n. Ver-lagsanstalt, Zeppelinstr. 16 \* 22 55

Nach Dienstschl. d. Zentrale: Direktor Dreelken (22 55)

**Harnack**, Oberleutnant, Schla-geterstraße 40, I 29 20

**Harnau, A.**, Zahnarzt, 9-12, 15.30-18, außer Sonnabend u. Sonntag, Wilhelmstr. 12 20 76

**Hartmann, Karl**, Tbalberg 32 31

**Haske, Kurt**, Buch- o. Papier-hdlg., Kleeberger Str. 6 20 95

**Hassenstein, Horst**, Waren-großhdlg., Wilhelmstr. 1 26 13

**Haupt, W.**, Maurermstr., Roon-straße 23 27 82

**Hauptmeideamt für den Ar-beitsdienst + s. Reichsarbeits-dienst 32 25**

**Hausfrauenverein**, Landwirt-schaftl., 1. Verkaufsstelle Ma-gisterstraße 3 21 88

**Haushalter, Paul**, Bierstube z. Dreieck, Bhfstr. 77 32 00

**Haus Neuenburg + G.m.b.H.**, Vertreter Fritz Pinkle, Roon-straße 26, II 22 98

**Haus- u. Grundbesitzerver-verein E. V., Allenstein**, Hinden-burgstraße 22 28 10

**Heidenreich, Karl**, Elektro-mstr., Liebstädter Str. 34 31 23

**Heidrich, Eugen**, Vertretungen, Wilhelmstraße 24 24 02

**Heimbucher, Alfred**, Klempnermeister u. Installateur, Roon-straße 23 23 04

**„Heimchen“ G. m. b. H.**, Sei-tengesch., Zeppelinstr. 5 28 35

**Heinrici, A. & Söhne**, Bau-klempner u. Installationsgesch., Friedr.-Wilhelm-Pl. 4 26 47

**Heiser, Ewald**, Fleischermeister, Zeppelinstr. 6 33 14

**Helbig, C.**, Möbelfabr., Markt 3 21 67

**Helwing, Erwin**, Oberleutnant, Moltkeplatz 3 25 85

**Henneberger, Hans**, Dipl.-Ing., Betr.-Dir. der Ostpreußenwerk A. G., Abt. Ueberlandwerk Allen-stein, Roonstr. 81 (33 05)

**Hennings, Malte**, Hauptmann (E), Roonstraße 63 24 43

**Henselke, Max**, Klempner-u. Installateurmstr., Taubenstr. 1 21 92

**Herbst**, + Bankdir., Wilhelm-straße 6-7 (29 43)

**Herdbuch-Gesellschaft, Ost-preußische, E. V.**, + Viech-auktionshalle, Karl-Roensch-Str. 21 31

**Herder, Paul**, Spezial-Pelzhaus, Zeppelinstr. 15 30 38

**Hermanowski, Josef**, Sarg-u. Leichenausstattungs-lager, Hohen-steiner Str. 26 21 07

**Hermanow, C. & Co.**, Dampf-sägewerke u. Holzgroßhdl., Sperr-holz und Furniere, Straße der SA 44-48 20 02

**Herrenschneider-Innung**, Obermeister Emil Kischlat, Herrenstraße 15 34 69

**Herrgott, A.**, Inh. Ernst Herr-gott, Maßschneiderei, Oberstr. 8 30 89

**Herrmann, Anton**, Lebensmitt.- Feinkost, Spirituosen, Hermann-Göring-Straße 19 34 33

**Herrmann, Franz**, Sauerkraut-fabrik, Gemüsegroßbanh, Her-mannshorst, Kleeberger Chaussee 32 77

**Herrmann, Josef**, Kaufmann, Frhr.-v.-Stein-Str. 26 29 81

**Herrmann, Josef**, + Inh. Franz Hoppe, Feinkost, Wild, Spirituosen, Kaiserstraße 8 24 61

Kolonialwaren- u. Feinkosthdlg., Roonstraße 56 (24 61)

**Herse, Olga**, Herronartikel, Markt 16 30 45

**Heske, Ernst**, Kaufmann, Wagn-erstraße 16 31 62

**Hesse, Martin**, Inh. Emil Bähr, Haus- u. Küchengeräte, Oberstr. Nr. 17 21 04

**Hesse, Reinhold**, Centraldroge-rie (A. R. Hesse), Drogen, Far-ben, Tierheilmittel, Markt 31 32 02

**Heubach, Frau Käthe**, Kleeberger Str. 30, I 33 59

**Hilbert, B.**, Grabsteingeschäft, Liebstädter Str., gegenüber dem Vorstadthahnhof 23 98

**Hildebrandt, W.**, + Kraftwagen-Instandsetzungen, Roonstr. 45 26 90

**Hindenburghöhe**, Gesellschafts-haus, Inh. Hans Kewitz, Tannen-bergstr. 7 23 06

**Hindenburg-Krankenhaus**, Adolf-Hitler-Allee 20 24

**Hinz, Emil, Nacht**, Inh. Alfred Hoppe, Goldschmiedestr., Adolf-Hitler-Platz 4 28 71

**Hinz, Eugen**, Elektroingenieur, elektr. Anlagen, Rundfunk, Ober-straße 14 31 63

**Hinze, Erich**, Waldschenke Stär-kenhal 26 61

**Hippel, Dr.**, Zahnarzt, Kaiserstr. Nr. 41 (9-13, 15-18, außer Sonntag) 28 29

**Hippel, Eugen**, Dr. Tierarzt, Hohensteiner Str. 35, II 34 05

**Hirschberg, Paul**, Weingroß-hdlg., Spirituosen- u. Likörfabr., Hohensteiner Str. 1 20 29 Zweiggesch. Oberstr. 8 (20 29)

**Hirschner, Herbert**, Dr., Ober-arzt, Bahnhofstr. 1, III 29 16

**Höhn, Leo**, Kaufmann, Händel-straße 33 86

**Höhner, Bernd**, Dr. med., Fach-arzt für Chirurgie, Chefarzt des Marienkrankenhauses, Elsa-Brand-ström-Straße 16 20 40

**Hofbauer, Paul**, Papier-, Schreib-u. Lederwaren, Richtstr. 8 28 93

**Hofmann, Oberst** a. Pferdevor-musterungsoffizier, Roonstr. 56, II 34 14

**Hofmann, Barbara**, Konditorei, Krummstraße 24 23 70

**Hofmann, Hugo**, Feinkost, Liebstädter Straße 25-26 33 67

**Hofmann, Josef**, Töpfermstr., Mauerstr. 1 25 61

**Hofmann, Kurt**, Hauptmann, Kaiserstraße 10 23 59

**Hofmann, Paul**, Musikmeister, A.-R. 11, Meisenplatz 3 28 87

**Hohenzollern-Apotheke**, Georg Reiß, Apothekenbestitzer, Richt-straße 24a 20 26

**Holland, A.**, Hutmanufaktur, Pelz-u. Unif.-Mützenfabrik, Adolf-Hit-ler-Platz 2-3 23 95

**Hopp, Georg**, Maschinenbaustr., Schätzer d. Deutschen Automobil-treuhand G. m. b. H., Sachverständ-iger im Kraftfahrzeugwesen, Bahnhofstraße 85 25 28

**Hoppe, Frau**, Arztlitwe, Kur-türnenstraße 2 20 90

**Hoppe, A.**, Obst-Großhandlung, Markt 28 26 94

**Hoppe, Frz.**, + Warengroßhdlg. 24 61

**Hoppe, Hugo**, Gartenbaubetrieb, Posorten 32 56

**Hoppe, Kurt**, Gartenbaubetrieb und Blumenhalle, Richthofen-straße 43 30 69

**Horst-Auer, Frhr. v. d.**, Major u. Adjutant, Roonstr. 64 25 04

**Hotel Bahnhofshotel**, + Bes. P. Sprang, Bahnhofstraße 46 \* 21 41

**Hotel Concordia**, Bahnhofstr. 87 27 90

**Hotel Deutsches Haus**, Adolf-Bitler-Platz 7 20 45

**Hotel Fischer**, Eisenbahnstr. 17 23 80

**Hotel Kaiserhof**, Bes. Ambrosius Kniffky, Mohrunger Str. 5  
23 75

**Hotel Kopernikus**, Inh. J. Heinrich, Wilhelmstraße 24 20

**Hotel Kronprinz**, Zeppelinstr. 4  
20 71

**Hotel Rittel**, Bfstr. 36 24 64

**Hotel Tannenberger Hof**, Bes. Paul Hirschberg, Hohensteiner Straße 1  
26 20

**Hübner, Alfred**, Bäckermeister, Brot- und Feinbäckerei, Karlstraße 8  
28 67

**Hütte, Bierstube zur**, Inh. Paul Hermenan, Joachimstr. 4  
26 23

**Hulenbach, Richard**, öffentl. best. vereidigter Bücherrevisor u. Sachverständiger, Steuerberater, Wohnung Schnellweg 16, Büro Adolf-Hitler-Allee 76  
26 64

**Hummel, Wolfgang**, Roonstr. 24  
20 44

**Huwe, W.**, Dentist, staatl. geprüft, Zeppelinstr. 15  
30 50

**Industrie- u. Handelskammer** 1. Ost- u. Westpreußen, + Bezirksgeschäftsstelle Allenstein, Kaiserstr. 12  
\* 28 58

**Itzek, Paul**, Polstermöbel u. Matratzen, Kreuzstr. 2  
26 52

**Jagalski, Altona**, + Hauptgeschäftsstelle u. Bezirksverwaltung d. Gothaer Lebensversicherungs-Bank, Allenstein. General-agentur der Gothaer Allgemeinen Versicherungs-Bank, Allenstein, Geschäftsstelle d. Gothaer Feuerversicherungs-Bank, Allenstein, Frauenstraße 1, II-  
31 25

**Jagalski, Andreas**, Fleischermeister, Hohensteiner Straße 14  
25 14

**Jahnke, Richard**, Kantinepächter, Neue Wadankaserne  
31 93

**Jakubowski, T.**, Fischereipächter, Micken  
22 91

**Janowski, Bruno**, Elektromstr., Kronenstraße 27  
29 67

**Jauching, Alfons**, Mitinh. d. Pa. Schulz u. Jauching, Schillerstraße 9  
26 03

**Jatzkowski, A.**, Fortuna-Drogerie u. Fotohandlung, Friedrichstraße 6  
20 53

**Jatzkowski, Artur**, Kolonialw., Tabakw., Spirituosen u. Weinhdg., Getreide-, Saaten-, Futter- u. Düngemittel-, Kohlenhandlung, Friedrichstraße 7-8  
22 39

**Jatzkowski, Bernh.**, Zahnpraxis (9-13, 15-18, außer Sonntag), Adolf-Hitler-Platz 8  
25 67

**Jeball, Ferdinand**, Fleischermeister, Bahnhofstr. 69  
33 12

**Jerzembek, Michael**, Schneidemeister, Jakobstr. 3  
23 72

**Jockel, Anton**, Kantine Hindenburgkaserne  
34 03

**Jüdisches Altersheim** f. Ostpreußen, Liebstädter Straße 5  
29 05

**Jugendherberge**, Herbergsvater Plastwich, Jägerstr. 10  
20 31

**Jugendherbergen**, Ortsverband Allenstein, Wanderauskunft, Treudankstraße 22  
32 96

**Jung, W.**, Inhab. Hans Jung, Schirme, Stöcke u. Lederwaren, Oberstraße 1  
26 40

**Junghut, Helmut**, Baingenieur, Tiefbaugeschäft, Soldauer Str. 8  
34 86

**Junklewitz, Leo**, Lebensmittel, Straße der SA 63  
30 03

**Jurock**, + Bankdirektor, Kaiserstraße 30  
(28 42)

**Jux, Leo**, + Mühlenbes., Allenstein, Schlossmühle, Jägerstraße Nr. 12-15  
(20 12)

**Kaczmarek, St.**, + Oberstr. 6  
(22 89)

**Kaerber, Otto**, Fleischermeister, Trantziger Straße 51, I  
30 42

**Källner, Hans**, Major, Adolf-Hitler-Allee 11  
26 58

**Kämmerer, Hans**, Vertreter v. Gauer Nachfl., Engelsberg 38  
30 80

**Kahl, Carl**, Lederhdg. u. Treibriemen, Rathausstr. 7  
22 95

**Kahlert, Heinrich**, + Orthopädie-Schuhmacherstr., Bahnhofstraße 70 über  
24 86

**Kahnitz, Toni**, + Frau, Langgasse 21  
(29 27)

**Kaisers Kaffeegeschäft**, Adolf-Hitler-Platz 4  
30 07

**Kalinowski, J.**, Baugesch., Elisabeth-Brandstr.-Straße  
20 37

**Kalisynsdikal**, + Landw. Auskunftsstelle, Schillerstraße 2  
21 38 (Diplomlandwirt Wenderhold)

**Kalmus, Dr.**, Frauenarzt, Privatklinik, Kaiserstraße 6  
22 30

**Kamerke, S.**, Kaufm., Schubertstraße 49  
21 90

**Kaminski, Horst**, Feinkost u. Lebensmittel, Langg. 22  
33 41

**Kaminski, Joh. B.**, Obst u. Süßfrüchte, Kronenstr. 22  
34 26

**Kamrowski, Adolf, Inh. Meta Kamrowski**, Feinkost, Aal- u. Maränenrucherei, Adolf-Hitler-Platz 7  
32 19 Wohn. Schillerstr. 27  
(32 19)

**Kanigowski, E.**, Buchverk. u. Papierk., Buchbind., Bilderrahmng., Unterkirchenstr. 3  
30 94

**Kanzler, Josef**, Kolonialwaren u. Feinkost, Wadanger Straße 3  
30 47

**Kaplanei Herz-Jesu**, + Koppernikusstraße 46a, 8.30-12  
(34 27)

**Kaplanei St. Josephi**, Wadanger Straße 53  
28 62

**Karbaum, Anton**, Brot- u. Feinbäckerei, Zeppelinstr. 21  
26 81

**Karbaum, Hugo**, Landwirt, Adolf-Hitler-Allee 80  
27 92

**Karczewski, Franz**, Baugesch., Roonstraße 49  
23 90

**Karlsruher Lebensvers. A.-G.**, + Bezirksverwaltung, Bz.-Leiter Gerhard Neubauer, Händelstr. 21  
33 08

**Karrasch, Albert**, Banunternehmer, Horst-Wessel-Straße 11  
29 78

**Karsten, Landwirt**, Kellaren  
26 67

**Kasino-Ges.**, + Allenstein, Kleeberger Straße 5  
24 98

**Kasperek, Albert**, Kaufmann, Kleeberger Straße 53  
31 40

**Kasper, Gustav**, Darm- u. Geozühldg., Schanzenstr. 2  
30 02

**Kabner, Paul**, Rechtsanwalt, Adolf-Hitler-Platz 1, II  
26 26

**Katasteramt**, + Regierung  
\* (32 41)

**Katharinenschwestern**, Krankenpflege, Wilhelmstr. 2  
34 75

**Katharinenschwestern**, + Krankenpflege, Schillerstr. 10  
34 27

**Kath. Fürsorge**, + Friedrich-Wilhelm-Platz 5  
29 27

**Katholisches Pfarramt, Götikendorf**  
28 88

**Kath. Pfarramt Herz-Jesu**, + Koppernikusstr. 46a  
34 27

**Kath. Pfarramt St. Josephi**, Wadanger Straße 53  
26 36

**Kaufmännische Krankenkasse, Halle (Saale)**, Er-satzkasse, Geschäftsstelle Allenstein, Bahnhofstr. 75  
20 39

**Kauschinski, Paul**, Buchdruckerei, Buchbinderei, Kaiserstraße 42  
25 70

**Kawka, B.**, Kaufmann, Bahnhofstraße 10  
21 05

**Kegel & Roensch**, + Giseviusstraße  
21 83

**Kempe, Dr. Dr.**, Medizinalrat, Kleeberger Str. 30  
31 26

**Kerth, Erwin**, + Abteilungsleiter, Bahnhofstr. 33  
(24 52)

**Keuchel, Dr.**, Zahnarzt (9-12, 15-17, außer Sonnabend nachm. u. Sonntag), Kaiserstr. 9  
22 34

**Keuchel, Martha**, Damenmoden, Kaiserstraße 8  
24 72

**Kiefert, Wilhelm**, Hefe-Gröbhandlung, Bahnhofstr. 48  
31 31

**Kindler, Bernh.**, Vertreter der Martin Brinkmann A.-G., Bremen, Mozartstraße 14  
20 25

**Kirchenkasse Herz-Jesu**, + Koppernikusstraße 46a  
34 27

**Kirchenkasse St. Joseph**, Kirchengemeinde St. Joseph, Gemeindegau, Wadanger Str. 33  
29 29

**Kirchheim, Dr.**, Facharzt für innere Krankheiten, Schillerstraße 5, II  
24 90

**Kirchhoff, F.**, Asphalt- u. Teer-strassenbau, Kaiserstr. 7  
31 05

**Kirschke, Hellmut**, Führer der Fliegerstandarte 2, Langgasse 35  
31 91

**Kirschner, Oberstaatsanwalt**, Moltkeplatz 4, II  
22 59

**Kirschstein, Hans**, Konditorei, Wadanger Straße 14  
27 23

**Klammt, Hermann**, Baufirma, Bauabteilung Allenstein, Ausführung aller Tiefbauten, Beton-, Eisenbeton- u. Hochbauten, Statische Berechnungen u. Entwurfsarbeiten, Roonstr. 17  
20 03

**Klein, Bruno**, Schuhmacherstr., Bahnhofstraße 68  
30 49

**Klein, Erich**, Ofenbaugeschäft, Liebstädter Straße 10  
29 19

**Kleine, Johanna**, Kolonialwaren u. Spirituosen, Bärenbruch 8  
34 30

**Kleinfeld, A.**, Fahrrad-, Nähmaschinen- u. Separatorenhändler, Richtstr. 6  
21 85

**Klement, Anton**, Lastfuhrgesch., Jakobstraße 29  
31 37

**Klement, Jos.**, Färberei und chem. Reinigungsanstalt, Liebstädter Straße 43  
22 75

**Klimke, Hauptmann**, Roonstr. 27  
22 57

**Klingner, Margarete**, staatlich gepr. Dentistin, Liebstädter Straße 49-50, II  
28 08

**Klink, Dr.**, prakt. Zahnarzt (9-12, 15-17, außer Sonnabend nachm. u. Sonntag), Kleeberger Str. 4, I  
25 33

**Klopp, Herm.**, in Fa. „Vierke“ Milchvertheilber., Butter- und Käsegroßhandlg., Adolf-Hitler-Allee 73  
33 42

**Knellessen, Martin**, Hermann-Göring-Straße 18  
25 09

**Knopt, Heinz, Dr.**, Horst-Wessel-Straße 14  
(32 63)

**Knoorr, Paul**, Lehrer, Kasernenstraße 1  
34 35

**Koch, Albert**, + Hanomag-Generäl-Vertretung, Büfstr. 65  
21 32

**Koch, Friederike, Dr. med.**, Aerztin (10-12, 15-16), Adolf-Hitler-Allee 76, II  
26 12

**Koch, Paul**, Protektier-Werk, Vulkanisier-Station, Kaiserstr. 1  
31 60

**Kochanek, R.**, Bau- u. Möbelschleiferei, Prinzenstr. 8  
23 54

**Köhler, Walter**, Hauptmann (E), Koppernikusplatz 2  
27 74

**Königsmann, Paul**, Kantinepächter, Nachrichten-Kaserne, Masurenstraße 1  
30 04

**Kohlenvertrieb Allenstein**, Inh. Hubert Lignau, Bahnhofstraße 7-9  
24 47 Wohn. Magisterstr. 2  
(24 47)

**Kollodzeiski, Arthur**, + Kolonialwaren, Feinkost, Adolf-Hitler-Allee 60  
(30 95)

**Kollodzeiski, Erich**, + Kolonialwaren u. Feinkost, Bahnhofstraße 77  
30 95

**Kolpatacki, W.**, Bäckermeister, Hermann-Göring-Str. 17  
34 74

**Kornick & Söhne**, + Elbing, Zweigniederlassung Allenstein, Roonstraße 73, pt.  
25 23

**Konrad, Gustav**, Kfm., Götikendorf  
26 38

**Kontrollamt Allenstein**, Kontrollstelle I, LK.-Insp. Skibbe, Sprechzeit: Freitag 8-13, Roonstraße 85, I  
24 67

**Kontrollamt Allenstein**, Kontrollstelle II, LK.-Inspektor Dimanski, Sprechzeit: Freitag 8-13, Schillerstr. 31  
33 89

**Kontz & Pfeifer**, Tiel, Beton- und Eisenbetonbau Braunsberg, Zweigstelle Allenstein, Wadanger Straße 38  
27 13

**Kori, G. m. B. H.**, + Berlin, Warm-Umluftheizg., Abfallverbr., Meisenplatz 4  
34 10

**Kornege, Gustav**, Baugewerks-mstr., Kleeberger Str. 13  
27 31

**Kortan, Prov.-Heil- u. Pflege-anstalt**  
20 05

**Korthals**, Masch.-Bauschlosserei u. Installationsgesch., Schillerstraße 22  
24 19

**Koschyk, Georg**, Pelzwaren, Uniformmützen, Hohensteiner Straße 10  
21 10

**Koslowski, Johann**, Töpfer-mstr., Hindenburgstr. 10  
20 79

**Kostrzewa, Aloysius**, Fleischermeister, Hohensteiner Straße 39  
23 97

**Kotz, Richard**, Major, Roonstraße 13a  
27 59

**Kownatzki, Arthur**, Oberstabs-veterinär a. D. u. prakt. Tier-arzt, Bahnhofstr. 27, I  
32 86

**Kownatzki, Bruno**, Damen- u. Herrenfriseur, Kaiserstraße 89  
22 83

**Krämer, Hans**, Tapeten-, Farben- u. Linoleumbdgl., Adolf-Hitler-Platz 2-3  
22 25

**Kraemer, Otto**, Bierstube, Spirituosen u. Weinhdg., Liebstädter Straße 2  
26 87

**Kraft-Vers.-A.-G.**, + Spezial-beamter W. Schulz, Roonstr. 14  
27 78

**Kraftverkehr Allenstein**, + Vermietung von Omnibussen u. Lastkraftw.-Inb. Bruno Steffen, Kämmereigasse 9  
25 75

**Krahnke & Huster**, Fahrrad-teile-Großhdg., Hindenburgstr. 6  
22 65

**Kramer, Landgerichtsrat**, Kleeberger Str. 33  
31 64

**Kraschewski, Hans**, Bücher-revisor u. Heller in Steuer-sachen, Oberstr. 6  
20 21

**Kraska, Erich**, Farben, Drogen u. Tapeten, Richtstr. 28  
26 77

**Krause, Anton**, Parkett-Geschäft, Jakobstr. 4  
28 98

**Krause, Edmund**, + Vertreter d. Rhenania-Ossag (Shell), Schlag-eterstraße 12  
30 32

**Krause, Eugen**, Nähmaschinen, Fahrräder, Reparaturwerkstatt, Fahrrad-Aufbewahrung, Richtstraße 36  
29 95

**Krause, Kurt**, + Vertretungen, Holz- u. Baumaterialien, Roonstraße 10  
23 08

**Krause's Drogenhaus**, Inh. Curt Krause, Kleeberger Str. Nr. 10-12  
28 81

**Kreisamtsleiter d. Amtes für Erzieher**, Wohn. Roonstr. 89, I  
29 03

**Kreisbauernschaft**, + s. Reichsnährstand  
\* 24 48

**Kreisbildstelle Allenstein**  
**Land**, Kreisbau, +  
31 44 Nach Dienstscluß  
30 56

**Kreissgärtnerei**, Jomendorf  
29 60

**Kreislandwerkerschaft** der Kreise Allenstein Stadt u. Land, + Bismarckstr. 1  
24 85

**Kreishaus**, + Friedrichstr. 9-15  
\* 31 44 Nach Dienstscluß:  
Landrat (31 44)  
Kreis-Kraftwagenführer Lenz (31 45)  
Kraftwagenführer Sabelck (31 46)  
Bürodirektor Weiß 33 44  
Kreisorberinspekt. Jandt, Roonstraße 21  
21 29  
Gendarmerieinspekt. Stumm +  
26 76

**Kreiskrankenkasse** für den Landkreis Allenstein, Roonstr.  
32 81

**Krenz, F.**, Inh. Adolf Leng, Mehl- u. Futtermittelhandlung, Straße der SA 35  
20 64

**Krenz, Ferdinand**, Ing., elektr. Licht- u. Kraftanlagen, Adolf-Hitler-Platz 6  
20 93

**Krenz, Fritz, K.-G.**, + Rathaus-Drogerie, Adolf-Hitler-Pl. 5  
20 06  
Germania-Drogerie, Adolf-Hitler Allee 76  
(20 06)  
Drogerie Goldener Becher, Kaiserstraße 41  
(20 06)  
Schwanen-Drogerie, Straße - der SA 1  
(20 06)

**Kresin, Erich**, Kantinepächter, Divisionsstabsgebäude, Adolf-Hitler-Allee  
31 75

**Kreutz, Meister im RLAD**, Straßburger Str. 28  
33 65

**Kreutz, Friedrich**, Uhrmachermeister, Uhren u. Goldwaren, Richtstraße 18  
23 89

**Krieger, Hellmuth**, Kaufmann, Eisenhof  
20 38

**Krieger, Waldemar**, + Bier-verlag und Mineralwasserfabrik, Kurkenstraße 13-14  
22 32. 31 79 Wohn. Kurkenstr. 14  
(22 32)

**Krießbach, Paul**, + Zentral-beheizungswerke sanit. Anlagen, Kaiserstr. 7  
20 34 Wohn. Nachtgallensteig 1  
(20 34)

**Krischauski, Max-Israel**, Fabrikant, Kaiserstr. 9  
32 55

**Kroeger, Rudolf**, Generalvert. d. Netzfabrik Klinger, Neuhabels-berg, Roonstr. 27, I  
34 70

**Kronenapotheke, F. Wenz-lawski**, Inh. F. Bury, Adolf-Hitler-Platz 1  
23 29

**Krüger & Oberbeck**, Zigarren, Oberstr. 15  
33 68

**Kruppelheilanstalt Doro-theenhaus**, Fischergasse 1  
25 36

**Krupp-Lastkraftwagen A.-G.**, + Vert. Otto Kohnick, Roonstraße 73, pt.  
25 23

**Kruska, Johann**, Manufaktur-u. Modewaren, Markt 9  
25 08

**Kruska, A. u. R.**, Möbel, Polstermöbel, Wilhelmstraße 1  
27 97

**Krystofiak, Alexander**, Kolonialw., Feinkost, Weine, Spirit., Kleeberger Str. 32  
30 98

**Kucharszewski**, Abb. Salkben  
28 31

**Kuczinski, Hans**, staatl. gepr. Dentist (9-13, 15-18 außer Sonnabend nachm.), Hindenburgstr. 24  
33 75

**Kuehl, Carl**, + Betonwarenfahr., Baustoffhdg., Grabsteingesch., Karl-Roensch-Str. 19  
24 13

**Kühne, W.**, + Verkehrsdirektor, Horst-Wessel-Str. 23  
25 88

**Kuhlberg, Dr. med.**, Facharzt I. Nerven- und Gemütskrankheiten, (Sprechst. 10-13 u. 16 $\frac{1}{2}$ -18 Uhr, außer Sonnabend nachm.), Kleeberger Str. 10-12  
30 34

**Kuhn, Hans**, Klempnerei u. Installationsgesch., Mohrunger Str. 9  
29 34

**Kuklitzki, Walter**, Holzagener, vereid. Sachverständ., Koppernikusstraße 46  
20 13

**Kulbatzki, Geschw.**, Kolonial-waren, Wadanger Str. 46  
22 86

**Kullessa**, Rittmeister, Roonstr. 8  
31 47

**Kulick, Paul**, Gastwirt, Götken-dorf, Kr. Allenstein  
29 93

**Kuliss, Frau**, Roonstr. 62  
33 97

**Kullack, W.**, Hptm., Schiller-str. 3, pt.  
32 26

**Kullik, Herbert, Dr.**, Zahnarzt (9-13, 15-18 täglich Sonnabend 9-12), Richtstraße 1  
20 86

**Kulturamt**, Bfstr. 1  
23 67

**Kulturbeamte, Der**, + Bahnhofstraße 31, II  
23 17

**Kunath, Leo**, Kolonialw. u. Zigarren, Weine u. Spirituosen, Liebstädter Str. 20  
24 34

**Kunath, Otto**, Fuhrhalterei, Ziegelstraße 8  
22 76

**Kunigk**, Tischlermeister, Richtstraße 24  
26 33

**Kunze, Georg**, Dr. med., Soldauer Straße 22  
29 13

**Kurzbach, Bruno**, Kolonialw. u. Feinkosthandlung, Liebstädter Straße 36  
29 75

**Kusch, Paul**, Goldschmiedemstr., Bezirksinnungsmeister d. Juwelier-, Gold- u. Silber-Schmiedehandwerks f. Ostpr., Leiter d. Bezirksfachgruppe 23, Adolf-Hitler-Platz 8  
27 22

**Kuscha**, + Feuersozietätskommis-sar, Treudankstr. 22  
30 57

**Kuschel, Margarete**, Heb-ammenchwester, Rathausstr. 6  
20 46

**Kutschinski, Adolf**, Fleischermeister, Adolf-Hitler-Allee 48 34 42

**Kutschinski, Robert**, Fleischer-mstr., Wadanger Str. 48 28 17

**Labusch, Bernhard**, Schneider-mstr., Am Kupfergraben 33 23

**Lackner, Ernst**, Blumenhaus, Zepplinstr. 7 33 01

**Lackner, Willy**, Blumenhaus, Kaiserstraße 41 29 65  
Wohnung Kaiserstr. 30 (29 65)

**Ladendorff, J.**, Zündholzfabrik, Kleeberger Str. 22 23 28  
Nach Geschäftsschluß 17,30 Uhr + 27 89

**Ladendorff, Otto-Israel**, + Fabrikbesitz., Roonstr. 39 27 89

**Lams, Emil**, Schlossermeister, Jägerstr. 5a 25 76

**Landbau-Außenstelle**, + s. Reichsnährstand.

**Landesbank d. Provinz Ostpreußen**, + Zweigstelle Allenstein, Kaiserstr. 30 \* 28 41

**Landesbauamt Allenstein**, Kaiserstr. 19-20 21 70

**Landesplanungsgemeinschaft Ostpreußen**, Bezirksst. Allenstein, Regierung 25 69

**Landestheater Südostpreußen G. m. b. H.**, Kasse 28 22  
Verwaltung 30 37

**Landortmeister für den Regierungsbezirk Allenstein** + (Regierung) \* 32 41

**Landgericht** 31 00. 20 57. 20 58  
Landgerichtspräsident Dr. Peetz, Roonstraße 52 (31 00)

**Landratsamt + s. Kreischaus**

**Landw. Auskunftsstelle des deutschen Kalisyndikats**, + Schillerstraße 2 21 38

**Landwirtschaftsschule u. Wirtschaftsberatungsstelle der Landesbauernschaft Ostpr.**, + s. Reichsnährstand

**Langankl, Oskar**, Papierhdlg., Buchbinderei, Hindenburgstr. 20 30 74

**Lange, G.**, Dentist (8-12, 15-19), Kaiserstraße 34 31 28

**Langemann u. Erlenkamp**, Fhnr. von, Oberst, Schillerstraße 9 31 73

**Lanz, Heinz, A. G.**, + Maschinenfabrik Mannheim, Verkaufsstelle Allenstein, Roonstraße 16 21 08

**Lasch, Adolf**, Bau- u. Möbeltischlerei, Langgasse 2 31 06

**Laubner, Günter**, Rittmeister, Horst-Wessel-Str. 34 22 60

**Laufenberg, Dr.**, Facharzt für innere Krankheiten, Adolf-Hitler-Platz 1 21 89

**Lamp, Dr. med.**, Frauenarzt, Kaiserstr. 32 26 04

**Laures, Mathias**, Kantine Kraftfahrkaserne, Wadanger Str. 60 31 29

**Lehmann, Reinhold**, Schloß-Drogerie, Zepplinstr. 20 20 81

**Lehmann, Walter**, Bezirksvertr. der Fa. Reemtsma, Mozartstr. 9 33 93

**Lehmann-Reck, Alfred**, Dr., prakt. Zahnarzt (9-12, 15-18), Kaiserstraße 3 32 16  
Wohn. Soldauer Str. 22 (32 16)

**Lehnardt, Bernhard**, + Handelsvertr. f. Lederwaren, Hohensteiner Str. 34 über 25 34

**Lehnardt, Franz**, + Ofenfabrik, Ofensetzgeschäft, Hohensteiner Straße 34 25 34

**Leick, Waldemar**, Regierungsrat, Koppernikusstr. 12, III 33 95

**Leisewitz, Kaufm.**, Steinstr. 10 30 10

**Leisewitz, Wolfgang**, Webwaren, Konfektion, Richtstr. 39 20 27

**Lendzian, Joseph**, Lebensmittel-gesch., Sandgasse 6 27 69

**Lewin, Siegfried-Israel**, Dr., Wilhelmstraße 12 31 55

**Lewin, Alfred-Israel**, Roonstraße 54 33 37

**Lewin, Emma-Sara**, Witwe, Straße der SA 12 30 33

**Liedmann, Anton**, Fleischermeister, Kaiserstr. 31 26 02

**Liedtke, Dr.**, Tierarzt, Wilhelmstraße 13, II 31 10

**Liedtke, Arthur**, Lastfuhr-geschäft, Kniproderstr. 14 20 30

**Liesentfeld, Musikmeister**, Horst-Wessel-Str. 12 28 83

**Lignau, Hubert**, + Kohlenhandlung, Magisterstraße 2 24 47

**Lillenthal, Notar, Suckow, Dr.**, + Rechtsanwälte, Hindenburgstr. 7 21 16  
Wohnung Lillenthal: Roonstr. 97 29 80

**Lindemann, G., Nachf.**, + Inh. E. Georgens, Bedachungsgesch., Adolf-Hitler-Allee 10 27 36

**Lingnan, Hans**, Alt Allenstein 23 15

**Linck, Charlotte**, + Prokuristin i. Fa. F. W. Graybeck, Dampisägewerke, Bismarckstraße 17 28 21

**Link, Franz**, Polstermöbel u. Matratzen-Fabrik, Bfstr. 70 32 13  
Wohn. Roonstr. 59 (32 13)

**Lion, Dampfziegelei**, Gr. Kleeberger Kunststraße 20 50

**Lipka, Julius**, Frühstückstube unter den Lauben, Spirituosen und Weine, Zigarrengeschäft, Markt 10 31 39

**Lober, Erich**, + Inh. d. Mercedes - Schuhhaus, Adolf-Hitler-Platz 7 33 15

**Loche u. Hoffmann**, + Salzhandel G. m. b. H., Roonstr. 19, III 21 00

**Lochow, Horst**, + Versandstelle Ost. Hefewerke, Tilsit, Bahnhofstraße 44 29 96

**Löffelbein, Robert**, Auto-Licht-Dienst, Ankerwickelei, Treu-dankstr. 23 23 05

**Löwenapotheke**, Leo Scharnick, Adolf-Hitler-Allee 2 21 61

**Löwe, E.**, + Inh. der Firma Carl Kuehl, Betonwarenfabrik, Wohn. Roonstr. 23 24 13

**Lorenz, Albert**, Molkerei-Erzeugnisse, Horst-Wessel-Str. 30 16

**Lorenz, Reinhold**, Kolonialw., u. Feinkost, Kronenstr. 27 33 17

**Lotzin, Alfred**, Dr., Sanitätsrat, Facharzt für Chirurgie u. Frauenkrankheiten, Roonstr. 23 21 12

**Lotzin, Richard**, Dr., prakt. Arzt, Wilhelmstr. 9 21 27

**Lubowski, August**, Weine u. Spirituosen, Kolonialw., Wein- u. Bierstuben „Zur Burg“, Hohensteiner Str. 2 20 70  
Zweiggesch. Adolf-Hitler-Platz 8 (20 70)

**Luckmann, Kurt**, Holzhandlung, Koppernikusstr. 14 26 01

**Lüdike, Dr.**, Stabsarzt, Roonstraße 59 22 50

**Lüssen, Adolf Frederik**, + Kfm., s. Lanz, Roonstr. 16 21 08

**Lüttwitz, Fhnr. v.**, Major, Roonstraße 52 24 37

**Luftaufsichtswache**, Allenstein-Deuthen 25 02

**Luiseentheater**, + moderne Film-bühne, Markt 23 25 94

**Lukowski, Johann**, Fleischermeister, Fleisch- u. Wurstwaren-gesch. u. Viehhdlg., Liebstädter Straße 17 22 28  
Zweiggeschäft Trautziger Str. 51 (22 28)

**Lungenheilstätte Frauenwohl** 24 81

**Lutz, Robert**, Allensteiner Möbelhaus, Kaiserstr. 10 27 26

**Maaß, Peterhof** bei Allenstein 23 87

**Machens**, + Dipl.-Ing., Postrat, Vorsteher des Telegraphenbau-amts, Wohn. Morgenstraße 9, I 27 07

**Macpolowski, Herm.**, Fleischer-mstr., Straße der SA 31 32 93

**Mädchenhelm**, + Friedr. Wilhelm-Platz 5 29 27

**Mahlke, Max**, Dr., Oberstabs-veterinär, Langgasse 4 29 98

**Maik, Anton**, Malermeister, Morgenstraße 5 23 03

**Makratzki, Paul**, Fuhrhalterei-besitz., Mietfuhrwerke, Broschek-Ziegelstraße 9 32 33

**Maleski, Bäckermeister**, Trautziger Str. 2 28 65

**Malex**, + Margarine-Lagerungs-u. Expeditions-G. m. b. H., Berlin, Abt. Allenstein, Karl-Roonstr.-Str. 3 30 75

**Malkeß, Gustav**, Reinigungsinstitut, Hindenburgstr. 24 33 91

**Mallnat, Paul**, Ceres-Drogerie, Bfstr. 31 22 92

**Maluga, Robert**, Kraftfahrzeug-Elektrik-Werkstatt, Bahnhofstraße 22 29 76

**Marczoch, August**, Handelsver-tretungen, Roonstr. 12, III 31 12

**Margarine-Verkaufs-Union**, + G. m. b. H., Verkaufsbezirk Allenstein, Karl-Roonstr.-Str. 3 30 75

**Marienföld, Josef**, + (Nieder-lage der Brauerei Ponarth), Kleeberger Str. 18 (30 28)

**Marienhospital**, Krankenhaus 31 58. 20 41

**Markewitz, Karl**, Gesch.f. Grab-denkmäler, Bhlstr. 27 32 67

**Marquardt**, + Rechtsanwalt, Zepplinstraße 20 27 25

**Marquardt, Emil**, Reisevertr. d. Fa. Gatterer u. Zemna, Breslau u. Stettin, Horrenstr. 3 33 24

**Marquardt, Georg**, Photomstr., Hindenburgstraße 19 30 05

**Marschall, Emil**, Kriminal-Bez.-Sekretär, Germanenring 45 24 83

**Marlin, Kurt**, Tannenber-gstraße 10 31 09

**Masurat, Garderobefabrik**, Markt 20 23 82

**Mateina, Hans**, Gastwirtschaft, Jomendorf 27 21

**Matern, K.**, + s. Daimler-Benz 25 25

**Mathia, Joh.**, Kolonial-, Mate-rialw., Restaur. u. Schankgesch., Straße der SA 12 30 71

**Matthias, Paul**, Bau- u. Möbel-tischlerei, Straße der SA 34 26 28

**Meiser, Wilhelm**, + Kraftfabr-zeugwerkstätte, Schillerstr. 19 29 90

**Meldeamt für den Arbeitsdienst**, + s. Reichsarbeits-dienst 32 25

**Mende, Dr.**, Provinzialhaurat, Roonstraße 83 32 94

**Mendthal, A.**, Zweigstelle, Sprit-u. Likörfabr., Weinhdlg., Oberstr. 18 32 62

**Menny**, Oberstleutnant, Roonstraße 19 31 69

**Mercedes-Benz**, + s. Daimler-Benz 25 25

**Mercedes-Benz-Kunden-dienst**, + Wilh. Meiser, Schillerstraße 19 29 90

**Mercedes-Schuhhaus**, + Inhaber Erich Lobert, Adolf-Hitler-Platz 7 33 15

**Merten, Bruno**, Dr., Facharzt f. innere Krankheiten, Sprechst. v. 10-12 u. 15-17 Uhr, Kaiserstraße 10 23 73

**Metropoltheater**, Inh. Geschw. Jung, Oberstr. 1 22 81

**Metschies, Otto**, Kfm., Mozartstraße 22 02

**Mex**, Zigarren-, Zigaretten-u. Tabakhdlg., Groß- u. Kleinhdlg., Richtstr. 25 30 73

**Meyer, Ernst**, Hauptmann, Roonstraße 24 26 85

**Meyer, Karl-Heinz**, Oberforst-meister, Soldauer Str. 7 34 25

**Michaelis, Nachf.**, Inh. Paul Schirdewan, Käsehdlg., Oberstr. 8 28 82

**Middeldorp, Kurt**, Reisevertr. f. Elektro- u. Radioartikel, Beet-hovenstraße 4 22 73

**Mielinski, Paul**, Fleischer-mstr., Oberstraße 19 22 26

**Mieran, Alfred**, Vertr. d. Fa. Henkel & Cie., A.-G., Düsseldorf, Horst-Wessel-Str. 9 28 36

**Mignone, Zahnarzt**, km. Kranken-kasse u. Wehrmacht, Kaiserstr. 7, Sprechst. 9-12, 15-18 21 35

**Milde, Berthold**, Drogeriebes., Soldauer Str. 24 78

**Minerva-Drogerie**, Berthold Milde, Oberstr. 12 24 95

**Minzloff, E.**, Kolonialwaren-Groß-hdlg., Votr. Ph. Mucha, Bahn-hofstr. 70 30 22

**Mischke, Paul**, Landmaschinen-hdlg., Hohensteiner-Str. 32 31 16

**Mischkowski, Dr.**, Zahnärztin (9-12, 15-18, außer Sonnabend nachm.), Oberstr. 5, II 20 19

**Mischkowski**, Grabstein- u. Ter-razzoesch., Stärkenthaler Weg 30 97

**Mitscherlich-Ges.**, + Leiter Schmidt, Diplomalw., Karl-Roonstr.-Str. 22 33 00

**Moczynski, Paul**, Klempner- u. Installateurmeister, Zentralhei-zungen, Blitzableiter, Schiller-str. 31 21 01

**Molkereigenossenschaft Allenstein, e. G. m. u. H.**, Wilhelmstraße 17-18 21 71

**Mollenhauer, P., Dr.**, Facharzt für Orthopädie (12-13, 15-17, außer Mittwoch u. Sonnabend nachm.), Bahnhofstr. 21 23 71

**Morgenstern, Fritz**, + Elek-tromeister, (vorm. Fritz Radtke), elekt. Licht-, Kraft- u. Rund-funkanl., Richtstr. 33 27 73

**Mostch, Max**, Kurz-, Weiß-, Wollwaren, Putzgeschäft, Richt-str. 21 28 75

**Motorisierte Gendarmeriebe-reitschaft**, + 26 50

**Motzki, A., Nachf.**, Kolonialw., Weine u. Spirituosen, Bierstuben, Hohensteiner Straße 16 21 20

**Mrocsek, Hans**, Feinkost-, Wild-, Fisch u. Geflügelhdlg., Hinden-burgstraße 16 20 82

**Mroczkowski, Oberkommissar**, Gartenstraße 15 22 74

**Mrotzek, Johannes**, Kantine-pächter, Artl.-Kaserne 21 36

**Mülbach, Hermann**, Industrie-bedarf u. Verwertung, Maschin-aller Art, Büro Koppernikus-platz 2 20 60

**Müller, Armin**, Autofuhrbetrieb, Güternahverkehr, Autovermittlung, Likusen 25 22 12

**Müller, Wolfgang**, Hauptmann, Steinstraße 6 23 86

**Münch, Carl**, Generalvertr. der Magdeburger Lebensvers.-Ges., Koppernikusstraße 34 22 69

**Mullius, v.**, Hauptmann, Luisen-str. 9, I 23 78

**Naguschewski, Kaver, v.**, Malermstr., Wilhelmstr. 24 31 32

**Natter, Hauptmann**, Roonstr. 34 34 04

**Naunjoks, Karl**, Kolonialwaren u. Feinkost, Roonstr. 51 34 38

**Naundorf, Kurt**, Mitinh. d. Fa. Noreisch u. Naundorf, Wohn. Meisenplatz 1 32 32

**Negenborn, Wolfgang**, + Major a.D., Horst-Wessel-Str. 32 28 63  
Verkaufsbüro, Kaiserstr. 21 (28 63)

**Nejedly, Zdenek**, Maßschneide-riß, Kaiserstraße 9 25 15

**Neubauer, Gerhard**, + Bezirks-leiter der Karlsruher Lebensvers. A.-G., Händelstr. 21 33 08

**Neue Frankfurter u. Allianz** + Horst-Wessel-Str. 2 25 91

**Neuendorf, H.**, Dentist, staatl. gepr. (8-12, 15-17, a. Sonnab-nachm.), Kaiserstr. 16 27 84

**Neuhäuser, G.**, Photographen-meister, Kaiserstr. 17 28 15

**Neumann, Schubhaus**, Inh. Rich. Neumann, Oberstr. 16 26 00  
Wohn. Soldauer Str. 23 (26 00)

**Neumann, Carl**, elektr. Licht- u. Kraftanl., Rundfunk, Beleuch-tungskörper, Markt 11 28 30  
Wohn. Roonstr. 95 (28 30)

**Neumann II, Jacob**, Rechtsan-walt, Roonstraße 39 22 07

**Neumann, Max**, Bäckermeister, Liebstäd. Str. 23/24 28 05

**Neumann, Max**, Justizrat, Rechts-anwalt, Kaiserstraße 41 22 37

**Neumann, Paul**, Musikleiter, Kronenstraße 11 25 78

**Niebert, Emil**, Blumenhalle, Adolf-Hitler-Allee 78 31 15

**Niernerza, Otto**, Kartoffelhdlg., Hohensteiner Str. 42 26 93

**Niermann, J., Dr. med.**, Hals-, Nasen-, Ohrenarzt (9-12, 16 bis 17 1/2), Schillerstr. 1, I 30 55

**Nieswand's Bierstuben, A. v.**, Bahnhofstr. 81 32 12

**Nieting, Karl**, Revisor von Kaisers Kaffeegesch. G. m. b. H., Vierson, Hermann-Göring-Str. 1 34 31

**Nisch, A.**, staatl. gepr. Dentist, Wilhelmstraße 13 29 82

**Nitag**, + Deutsche Treibstoffe A.-G., Tanklager bei Kegel & Roonseh, Industriegeleände 21 83

**Nitag-Großbankstelle**, + Adolf Zientz, Kaiserstr. 21 28 64

**Nitschke, Gebr.**, + Nachfolger Erich Schulz, Kohlen, Koks, Bri-ketts, Bahnhofstr. 66 20 97

**Nötzl, Rudolf**, Automobile, Er-satzteile, Zubehör, Reparatur-werkstatt, Jakobstr. 9-10 29 08

**Nordalm, Ida**, Koppernikus-str. 7, I 29 47

**Nordsee**, Deutsche Hochseefische-ri, Bremen - Cuxhaven A.-G., Zweigniederl. Allenstein, Ober-str. 21 33 50

**Noreisch u. Naundorf**, Manufaktur- u. Modewaren, Markt 32-33 21 24

**Notke, Erwin**, Lastkraftwagen-Schwarztransporte, Beethoven-str. 4 28 00

**Nowoczyn, orthopädischer Schuh-machermeister**, Krummstr. 23 29 17

**Nowotka, Hans**, Malermeister, Roonstraße 49 30 83

**NSDAP:**  
Kreisleitung Allenstein Stadt, Hindenburgstraße 2 29 48  
Amt für Volksgesundheit, Ver-waltungsstelle 18, Kreisam-leitung Allenstein Stadt, Wilhelmstraße 19 33 13  
Amt für Volkswohlfahrt, Kreis-waltung Allenstein, Hinde-nurgstraße 2 32 84  
Ortsgruppenamt Allenstein Ost, Kaiserstraße 21 34 79  
Ortsgruppe Allenstein Süd, Ra-hausstraße 7 27 06  
Amt für Beamte, + Allenstein, Wilhelmstraße 20 33 94  
Ortsgruppe Koppernikus, Bismarckstraße 1 21 69  
Ortsgruppe Jacobsberg, Wadanger Str. 11 33 62  
Ortsgruppe Masurenstraße, Straße der SA 12 32 50  
Ortsgruppe Treudank, Adolf-Hitler-Platz 7, II 21 82  
Ortsgruppe Altstadt, Jägerstraße 4 31 08  
SA der NSDAP, Brigade 2 (Masuren), Roonstr. 16 31 48  
SA der NSDAP, Standarte 150, Horn-Göring-Str. 21 31 49  
SA-Reiterstandarte 2, Moltke-str. 2 28 85  
SS-Abschnitt XXII, Kaiserstr. 3 27 00. 27 01  
NSKK-Motorstandarte 2, Treu-dankstraße 25 29 39  
NS-Fliegerkorps, Reichswerkstatt-leiterschule Deuthen 24 92  
NS-Fliegerkorps, Standarte 2, Schanzonstraße 31 65  
Hitler-Jugend, Bann 150 (Alle), Altes Rathaus 27 33  
Bund Deutscher Mädel i. d. HJ Gau 3/1, Masuren, Bismarck-schule, Wilhelmstr. 29 66  
NS-Fraenschaft, Frauenschäfts-leiterin Kolkowski, Kopper-nikusplatz 4b 25 84  
NS-Lehrerbund, Kreiswaltung, Treudankstraße 22 30 65  
NS-Kriegsoptervernorgung, Bezirksniederstelle Allenstein, Kaiserstraße 21 33 49

**Noch NSDAP**  
 NS-Reichskriegsbund (KfHbäuserbund) e. V., Gebietskriegerführer 23 62  
 Geschäftsstelle 29 79  
 Kreiskriegerführer, Geschäftsstelle 29 61

**NSV-Ernährungshilfswerk,** Masterei Stärkenteig 31 21

**NS-Sozialpädagogisches Seminar,** Amt für Volkshochfahrt, Gau Ostpreußen, Zweigstelle Allenstein, Neujakobsberg 23 81

**Deutsche Arbeitsfront,** + Kreisverwaltung Allenstein, Bismarckstraße 1 \* 29 58  
 Verwaltungsstelle (29 58)  
 Rechtsberatungsstelle (29 58)  
 NS-Gemeinschaft „Kraft durch Freude“ 31 04  
 Amt für Handwerk u. Handel der NSDAP, + Kreisleitung Allenstein, Bismarckstr. 1 (24 85)

**Nuthmann, + Obering.,** Ueberlandwerk Allenstein, Schillerstraße 12, III (24 55)

**Oberstadt, + Direktor,** Herrenstraße (24 17)

**Oelgasanstalt,** Bahnbetriebswerk 20 61

**Offizier-Kasino,** Reiter-Regt. 4, Reiterkaserne 26 80

**Oleski, Alfons,** Feinkost, Adolf-Hitler-Allee 82 30 19

**Olex, Deutsche Benzian- u. Petroleum-Ges. m. b. H.,** Versandstelle Allenstein, Güterbahnhof, Ladestraße 28 72

**Oll, Köpke & Co., + Alleng.** Obst-, Gemüse- u. Südfrucht-Großverteil., Roonstr. 9 27 32

**Olk, Bernh.,** Schuhmachereobermeister, Adolf-Hitler-Allee 14c 33 76

**Olk, Franz,** Fleischermeister, Fleisch- u. Wurstgeschäft, Hohensteiner Straße 33 32 24

**Opel, Adam, + A.-G.,** Rüsselsbeim a. M., Großhdlg. Kurt Spieck, Bahnhofstr. 79 30 30, 20 14

**Orlowski, Hans,** Malermeister, Liebstädter Str. 9 33 74

**Orlowsky, Trautzig** 32 14

**Ortskrankenkasse Allenstein, Allgemeine, + (8-13 Uhr),** Adolf-Hitler-Platz 7, I 25 05

**Ortsmusikerschaft d. Fachverbandes i. d. RMBK,** Kaiserstraße 23 29 30

**Oschinski, Franz,** Straßenmstr., Schubertstraße 20 23 27

**Oschinski, Hermann,** Gasthaus Wadang 32 35

**Oschinski, Karl,** Gasthaus Alt Wadang 23 14

**Ossowski, Ernst,** Weingroßhdlg., Kaiserstraße 42 27 30

**Ostd. Helewerke, Tilsit, + „O. H. T. Hele“,** Versandstelle, BfHstr. 44 29 96

**Ostd. Mostrichfabrik, + S. Wentzky & Co.** 33 48

**Ostdeutscher Benzinhandel, + Kegel & Roensch, Giseviusstraße** 21 83

**Ostd. Tuchversandhaus, + Deutsches Spezialhaus für Qualitätstücher u. modische Damenstoffe, Adolf-Hitler-Platz 2-3** 31 35

**Osterloh, Herm., + Obering.,** Schlageterstr. 20 25 32

**Ostprenßenwerk, A.-G.,** Aht. Ueberlandwerk Allenstein, techn. n. kaufm. Aht., Betriebsstelle Allenstein \* 24 55  
 Umspannwerk Trautzig 26 22  
 Nach Dienstscluß sind zu erreichen:  
 Obering. Nuthmann, + (24 55)  
 Dipl.-Ing. Dereskwitz, + (24 56)  
 Bezirksmonteur, Händelstr. 19 20 36

**Ostr. Bau- und Siedlungsgesellschaft m. b. H., + Zweigniederlassung Allenstein,** Oberstraße 15 29 56

**Ostr. Feuerwehrrundk., + Geschäftsführer Rudolf Roensch,** Karl-Roensch-Straße 3 20 20

**Ostpr. Fischereigenossenschaft e. G. m. b. H.,** am Langsee 33 98

**Ostr. Heimstätte, + G. m. b. H.,** Zweigniederl. Allenstein, Oberstraße 15 29 56

**Ostr. Herdbuchgesellschaft,** Aht. Allenstein, Bahnhofstr. 73 32 63

**Ostpr. Revisionsverein,** Nebenstelle Allenstein, Loisenstraße 3 21 17

**Ostr. Schweinezucht-Gesellschaft e. V., + Aht. Allenstein,** Bahnhofstr. 73 23 60

**Ostpr. Serumwerk, + G. m. b. H., Königsberg,** Verteilungsstelle Allenstein, Kniprodestraße 36 29 29  
 Aht. Vorratsschutz u. Schädlingbekämpfung, Kreisstelle Allenstein, Bahnhofstr. 63, II 29 42

**Ostpr. Sperrplattenfabrik, + Johannsburg (Ostr.), Aht. Ostpreußenplatte, Meisenpl. 4** 34 10

**Otto, Emil,** Allianz-Stuttgarter Lebensbank, Stuttgart, Roonstraße 10 29 63

**Paare, Emil,** Textil- u. Modewarenhaus, Markt 13 24 91  
 Wohn. Liebstädter Straße 42 (24 91)

**Palmowski, Franz,** Köstliene 22 18

**Palmowski, Richard,** Bergenthal 26 41

**Parohl, Ida,** Schieferberg 1 26 16

**Parschau, Dr.,** Zahnarzt (9-12, 15-17, außer Sonnabend nachm. u. Sonntag), Kaiserstr. 10 29 88

**Paullni, Paul, + Kaufmann,** Bahnhofstraße 82 30 20

**Peiler, Ewald,** Holzhandlung, Roonstraße 97 24 06

**Peiz, Oherkommis. d. Leb.-Vers.-Anst. d. Ostr. Landschaft (Ladol),** Koppnikusstraße 31 34 15

**Perk, Landwirt,** Diwitten 21 34

**Pernack, Aloys,** Bau- u. Möbelwerkstätten, Wadanger Str. 94 29 33

**Peter, Carl,** Zigarren-Geschäft, Adolf-Hitler-Platz 7 23 76

**Petersen, Architekt,** Steinstr. 10, privat 27 63

**Petrikowski, Franz,** Kolonialwaren u. Feinkost, Horst-Wessel-Straße 2 28 97

**Petzke, Erich,** Architekt, Roonstraße 58 27 04

**Pfeifer, J. A., + Pianobaus,** Vertreter Paul Rohde, Wilhelmstraße 12 30 31

**Pfeiffer, Josef,** Zigarrengesch., Liebstädter Str. 28 23 56

**Pfeiffer, Karl,** Ankerwickelerei u. Reparaturwerkstatt für elektr. Masch., Kreuzstr. 6 23 46

**Philipp, Wilhelm,** Polsterwaren- u. Dekorationsgesch., Joachimstraße 1 28 37

**Pieczkowski, Josef,** Autovermietung, Jakobstr. 11 25 26

**Pieczkowski, Viktor,** Kolonialwaren, Bierstuben, Gartenstr. 13 23 63

**Pietkowski, Franz,** Möbelhaus, Kaiserstraße 8 24 25

**Pietrusky, Richard, + Holzgeschäft u. Sägewerk,** Treudankstraße 22 25 00

**Pinkle, Fritz, + Vertreter d. Zigarettenfabr. „Haus Neuenburg“,** G.m.b.H., Roonstr. 26, II 22 98

**Pioplack, Aug.,** Baugesch., Roonstraße 32 28 94

**Platz, Heinrich,** Innenausbau, Möbel- u. Bautischlerei, Elsa-Brandström-Straße 6-8 20 91

**Plehn, Herbert,** Bäckermeister, Brot- u. Feinbäckerei, Richtstraße 17 26 82

**Plewe, Dr.,** Arzt, Markt 16, II 20 47

**Plichta, M.,** Vertretungen, Bahnhofstraße 43 33 09

**Pliquet, Hans,** Vertreter der Olex „BP“, Soldauer Str. 16, I 21 06

**Ploetz, v., Oberleutnant, Adolf-Hitler-Allee 80** 27 02  
 Dienstinhaber 28 77

**Podzun, Dr. med., Arzt, Koppnikusstr. 12** 29 73

**Poetsch, Franz, Malermeister, Joachimstr. 7** 33 56

**Polath, Erich, Bührerrevisor, Friedrich-Wilhelm-Pl. 5** 32 22

**Polizeifunkstelle Regierung** 24 15

**Polizeiverwaltung + s. Stadt-  
 Polizeiwache + Jverwaltung.**

**Pollakowski, Lucia, Fremdenheim, Zeppelinstr. 15** 34 40

**Polnisches Konsulat, Friedr.-Wilh.-Pl. 5** 26 49

**Pomaska, Johann, Fuhrhalterei- u. Mietefuhrwerke, Auto-droschken, Pfeifferstraße 10** 23 32

**Pomranke, Dr. med., Augenarzt, Praxisr. Wilhelmstraße 12, I** (22 09)  
 Wohn. Kaiserstr. 3, II 22 09

**Portée, Robert, Sattlerei, Krummstr. 11** 28 09

**Poschmann, Eduard, Jomendorf** 23 77

**Poschmann, J., Steinsetzestr., Ringstraße 10** 25 73

**Posorten, Staatl. Domänen-Administration** 20 84

**Postamt, + s. Reichspost**

**Fraß, Johann, Kolonialwaren, Bärenbruch** 22 70

**Prengel, Dr., Rechtsanwalt u. Notar, Büro Kaiserstr. 36** 23 23  
 Wohn. Hardenbergstr. 4 23 51

**Preuß, Josef, Fittigsdorfer Straße 20** 27 70

**Preuß, Kuno, + beratender Ingenieur, Meisenplatz 4** 34 10

**Preuß, Walther, Studienrat, Kaiserstraße 41** 28 54

**Primus-Werke, G. m. b. H., Allenstein, Kinderwagen-, Puppenwagen-, Holzwaren- u. Metallbettenfabrik, Trautziger Str.** 22 35

**Przygodna, Kantine Hindenburgkaserne** 24 79

**Puß, Franz, Tischlermeister, Sarg- u. Möbeltischlerei, Wadanger Str. 31** 29 21

**Pulina, Johann, Tischlermstr., Liebstädter Str. 11** 24 71

**Quednan, Max, Buch-, Kunst- u. Papierhdlg., Bildereinrahm., Markt 19** 22 72

**Raczynski, Alma, Modesalon, Koppnikusplatz 4b** 22 05

**Radeberger, Zum, + Inhab. Stephan Biermanski, Bahnhofstraße 30** 30 52

**Radtke, Fritz, + Elektromstr., s. Morgenstern**

**Raeder, Bruno, Modenhaus, Oberstraße 5** 29 35

**Ramlow, Carl, Glaserei, Glas- u. Spiegelhdlg., Glassechleiferei, Autoverglas., Bilderdhlg., Bildereinrahm., Magisterstr. 9** 23 96

**Ramlow, Paul, Glaserei u. Glas-hdlg., Glassechleiferei, Spiegel-hergelei, Spiegel- u. Bilderdhlg., Autoverglasung, Kaiserstr. 32** 28 28

**Rannacher, Dr.-Ing., Architekt, Roonstr. 41** 20 67

**Raphael, Handelsvertret., Adolf-Hitler-Allee 10** 34 08

**Rapp, Kurt, Fischereigenosse, Därme u. Gewürze, Friedrichstraße 1** 30 68

**Raschkowski, Hugo, Schneidermeister, Wadanger Str. 4** 27 86

**Rathaus-Café, Inh. Johannes Böttcher, Adolf-Hitler-Platz 7** 29 26

**Rathaus-Garage, + Großtankstelle, Autoscneelwasche, Abschleppd., Tag- u. Nachtbetrieb, Wilhelmstraße 14a** 22 22

**Rauch, Oberst, Roonstr. 18** 31 95

**Rautenberg, August, Bauer, Jomendorf** 29 53

**Rechtswaltszimmer, Kaiserstraße 43** 23 41

**Redat, Helene, Privat-Kinder-garten, Kleeberger Str. 23** 25 82

**Reddig, Franz, Fleischermstr., Liebstädter Str. 41** 25 62

**Redweik, Frau A., Heilpraktikerin, Bahnhofstr. 75** 26 74

**Reemtsma, H. F. u. Ph. F., Fabriklager Allenstein, Schillerstraße 9** 34 51

**Reemtsma, H. F. u. Ph. F., + Verkaufsbüro Allenstein, Kaiserstraße 21** (28 63)

**Regehr, Alfred, + Automobile, Auto-Ersatzteile u. Zubehör, Groß-tankstelle, Garagen, Auto-Reparatur-Werk, Schillerstraße 2** \* 25 44

**Regierung + s. Reichspost**  
 Regierungspräsident nach Dienstscluß: 32 42  
 Wohnung: 32 71  
 Regierungsvizepräsident + nach Dienstscluß: 32 43  
 Wohnung: 24 39  
 Pförtner n. Diebstschl.: 32 41  
 Kommandeur der Gendarmerie, Wohn. + 24 16

**Rehahn, Adolf, Warengroßhdlg., Kaffee-Großrösterei, Zuckerwarenfabrik, Geschäftsräume Schillerstr. 2** \* 25 52

**Rehahn, Adolf, Nchll., + Inh. St. Kaczmarek, Kaffee- u. Konditüren-Spezialgeschäft, Oberstraße 6** 22 89

**Reichert, Hans, Major, Roonstraße 25** 32 21

**Reichsarbeitsdienst, + Hauptmeldeamt II, Allenstein, Loisenstraße 2** 32 25  
 Meldeamt 6, Allenstein, Moltkestraße 3 (32 25)

**Reichsbahn:**  
 Betriebsämter 1 u. 2, Maschinenamt, Verkehrsamt, Bahnhof, Bahnbetriebswerk, Bahnhofsmeister 1, 3 u. 4, Eigutabfertigung, Fahrkartenausgabe, Gepäckabfertigung, Güterabfertigung, Bahnhofskasse \* 25 47  
 Güterabfertigung Göttendorf 30 12

**Reichsbankstelle, Kaiserstr. 11** \* 32 58  
 Nach Dienstscluß: 32 58  
 Gandert, Reichsbankdir. 32 58  
 Graupner, Direktor bei der Rbk. 32 59

**Reichsbauamt, + s. Reichsfinanzverwaltung**

**Reichsfinanzverwaltung + Finanzamt, + Bahnhofstraße 3** \* 28 51  
 Bezirkszollkommissar (St.), Roonstraße 53, pt. 27 94  
 Zollamt + Langgasse 18 20 56

**Reichshausamt + Alte Jägerkaserne, Block IV** 24 03

**Reichskraftsprüf. G. m. b. H., Lager Allenstein, Güterbahnhof** 24 88

**Reichsluftschutzbund, + Orts-(Kreis-)Gruppe, Allenstein, Hindenburgstr. 2 (8-13, 15-18; Mi. u. Sbd. 8-13)** 23 00

**Reichsluftschutzbund, + Bez.-Gr. III, Allenstein, Roonstr. 57** 22 88

**Reichsnährstand:**  
 Kreisbauernschaft, + Bahnhofstraße 73 \* 24 48  
 Nach Dienstscluß: Stabsleiter Dr. Kossak, Bahnhofstraße 74 (24 48)  
 Tierzuchtamt d. Landesbauernschaft Ostr., Bahnhofstr. 73 (24 48)  
 Landbau-Außenstelle, + Bahnhofstraße 73, I 31 18  
 Dienststellenleiter Dr. Bernecker, Loisenstraße 2 (31 18)  
 nach Dienstscluß: (31 18)  
 Landwirtschaftsschule n. Wirtschaftsberatungsstelle + Herrenstraße 24 17  
 Forstamt IV der Landesbauernstelle Ostr. + Bahnhofstr. 73 33 21

**Reichspost:**  
 Postamt, Wilhelmstraße 21  
 Auskunft in Postangelegenheiten (W 8-13, 16-19) 30 11  
 In der übrigen Zeit 32 11  
 Auskunft in Telegraphen- u. Rundfunkangelegenheiten 23 11  
 Auskunft in Fernsprechangelegenheiten 25 11  
 Leiter des Postamts 27 75  
 Abteilungsleiter 27 77

**Postdienststellen:**  
 Briefannahme 27 11  
 Brief- u. Geldzustellgeschäft u. Briefausgabe 32 11  
 Landabfertigung 25 29  
 Geldsammelstelle 33 83  
 Hauptkasse 29 11  
 Personalstelle 26 25  
 Hausverwaltung 31 71  
 Kraftfahrstelle, Kraftsonderposten 34 06  
 Kraftwerkwerkstätte 34 88  
 Paketannahme, Paketausgabe, Paketzustellung 24 11  
 Zeitungsstelle 28 11  
 Rentenstelle 31 11  
 Postamts-Zweigstelle Bahnhof (Vorsteher) 26 43  
 Postamts-Zweigstelle Bahnhof (Schalter) 31 89

**Telegraphendienststellen:**  
 Aufnahme u. Zusprechen von Telegrammen \* 28 47

**Fernsprechdienststellen: a. Eingang der Teilnehmerliste**

**Telegraphenbauamt**  
 Wilhelmstr. 21 u. Treudankstr. 22  
 sämtliche Dienststellen des TBA: 32 51, 32 52, 32 53, 34 89 und 32 20  
 Postrat Dipl.-Ing. Machens, Wohn. Morgenstraße 9 27 07  
 Baubezirk Allenstein: Telegr.-Insp. Specht 25 80  
 Ders. Wohn. Blumenstraße 6 31 90  
 Baurupp-Telegraphenassistent Dziendzielowski 25 90  
 Baurupp-Telegraphenleitungs-Aufseher Schröder 25 89

**Reichstreuhänder der Arbeit** für das Wirtschaftsgebiet Ostpreußen, Bahnhöfstr. 31 22 97

**Reimann, Franz, Tiefbau-Betonwaren, Fabr., Lager u. Büro Giseviusstraße 6** 24 76  
 Wohn.: Soldauer Str. 23 (24 76)

**Reimer, Anna, Druckerei, Unterkirchstraße 14** 21 91

**Reinecke, Hauptmann, Koppnikusstraße 12** 24 74

**Reinecker, + Geschäftsführer d. Viehverwertungs-Genossenschaft, Mohrunger Straße 3** (23 92)

**Reinke, Emil, Garagen u. Tankstellen, Mauerstr. 14** 26 44

**Reitzig, Julius, Wagenfabrik, Straße der SA 6** 32 20

**Reizuch, Gebr., elektr. Licht- u. Kraftanl., Kaiserstr. 7** 26 91

**Rettkowitz, Bruno, Fleischermstr., Straße der SA 42** 28 60

**Reuter, Fritz, Oberleutnant, Hermann-Göring-Str. 17** 31 54

**Rhenania-Ossag-Mineral-süwker A.-G., + Tanklager Allenstein, Karl-Roensch-Str.** 27 08

**Rickert, Heinrich, Bankdirektor, Kleeberger Str. 10-12** (27 57)

**Riedler, Dr., Rechtsanwalt, Adolf-Hitler-Platz 8** 33 81  
 Wohn. Liebstädter Straße 45 (33 81)

**Rielau, Friseurmeister, Kaiserstraße 24** 33 34

**Riepert, Jos. Joh., Seiler- u. Bürstenwar., Polstermaterialien, Oberkirchenstr. 7** 28 26

**Ringle, Willy, Uhrmachermstr., Uhren, Gold- u. Silberwaren, Hindenburgstr. 19** 34 59

**Ripka, Alfons, Blitzableiterbau, Baukemperei u. Installation f. Gas- u. Wasserleitungen, Karlstraße 1a** 33 54

**Ripka, Paul**, Blitzableiterfabr., Installation und Klempnerei, Straße der SA 10 22 79

**Robrah, Gebr.**, Möbeltransport, Spedition, Lagerung, Wohnungstausch, Hohensteiner Querstraße 12-13 20 04

**Rochel, Otto**, Elektromeister, Kniprodestraße 22 84

**Roensch, Kegel**, techn. Geschäft u. Ingenieurbüro, Kaiserstr. 21 24 63

**Roensch, Friedrich** + (20 20)

**Roensch, Helmut** + Roonstr. Nr. 14a (21 83)

**Roensch, Karl, & Co.**, + Maschinenfabr., Eisengießerei, Karl-Roensch-Str. 20 20

**Roensch, Rudolf**, + Ing., ver eid. Sachverständ. i. Maschinen, Koppennikusplatz 2 (20 20)

**Rogalla v. Bieberstein, Ltn.**, Wadanger Str. 37 33 79

**Rogawski, August**, Kriminaloberassistent, Dietrich-Eckart-Str. Nr. 41 32 83

**Rogowski, Otto**, Kfm., Kolonialw.-u. Feinkosthdlg., Wadanger Str. 16 24 75

**Rohde, C.**, Leder Großhandlung u. Lederwaren, Wilhelmstr. 26 19

**Rohde, Hugo**, + Buchdruckerei, Oberkirchenstr. 1 29 46

**Rohde, Hugo**, + Buchdruckerei, Wohn. Roonstr. 22 (29 46)

**Rohde, Paul**, Architekt u. Baumstr., Baugesch., von d. Handwerkerkammer öffentl. bestellter u. be eidigter Sachverständiger f. d. Bz. d. Prov. Ostpr., Elsa-Brandström-Str. 6-8 26 89

**Rohde, Paul**, + Musikhaus, Wilhelmstraße 12 30 31

**Rolinik, Einkaufs-u. Absatzverein** e. G. m. b. H., Kurkenstr. 2 23 79

**Romeike, Paul**, Getreide, Saat-, Futter- u. Düngemittel, Kaiserstr. 26 23 83

**Romotzki, Karl**, Kolonialwar., Kniprodestraße 28 68

**Ross & Gau**, + Optiker, Kleeberger Str. 6 22 17

**Rosenfeld, E.**, + Steinstraße (20 06)

**Rottmann & Co.**, Gärtnereigrößhandel u. Fabrikation, Markt 4 23 09

**Rozeck, A.**, Glas-, Porzellan- u. Luxusw., Markt 14-15 32 23

**Ruhnau, Alfred**, Dr. med., Facharzt für innere Krankheiten, Kaiserstraße 9 33 35

**Ryszewski, Joseph**, Fuhrhalter, Masurenstr. 1 34 78

**Sabrowski, Bernhard**, Altw.-Handlung, Remontenmarkt 18 21 03

**Sachs, Otto**, Elektromeister, Kronenstraße 40 28 33

**Sack, Franz**, Kolonialw.-, Feinkosthandlg., Wadanger Straße 56 23 13

Zweiggeschäft Schillerstraße 15 20 73

**Säuglingsheim**, Straße der SA 29 62

**Salewski, Albert**, Architekt u. Baumeister, Baugesch., Seestr. 7 23 55

Wohn. Seestraße 7 (23 55)

**Salewski, Ernst**, Fuhrgeschäft, Haydnstraße 33 28 18

**Sandbrink, Bernh.**, + Landwirtschaftsrat, Roonstraße 14a (23 60)

**Sanio, Ernst**, Zigarrengeschäft, Adolf-Hitler-Platz 1 25 38

**Sanio, Fritz**, Kolonialw.-, Feinkost-, Spirituosen, Weine, Tabakw.-, Herm.-Göring-Str. 1 25 66

**Sanio, Horst**, Feinkost- u. Weinbandl., Konfitüren, Tabakwaren, Roonstraße 16 34 07

**Sauer, Hermann**, + Bankdir., Kleeberger Straße 4 (22 48)

**Sauerbaum, Fritz**, Baumstr., Hoch- und Tiefbau, Magisterstraße 10a 22 77

**Schabram, J.**, Fuhrhalt., Hohensteiner Str., Abbau 27 67

**Schacht, Richard**, Möbel-Tischlerei, Straße der SA 41 32 75

**Schaefer, Dr.**, Veterinärarzt i. R., Schillerstraße 13 32 09

**Schaefer, Kurt**, Dir. i. R., Vertreter d. Fa. Riedel u. Grund, Berlin, Drogen Großhandel, Bahnhofstraße 43, I 26 96

**Schaffrin, Landwirt** u. Fuhrhalt., Straße der SA 26 20 78

**Schatz, Dr. med.**, Facharzt für Haut- u. Geschlechtsleid. (10-13, 15-17), Magisterstr. 4 25 17

**Schauen, + Dr.**, Syndikus der Industrie- und Handelskammer, Kaiserstraße 12 (28 58)

**Schauland, Erich**, Spezial-Reparaturwerkstatt f. Büromasch., Treudankstr. 22 30 21

**Scheler, A.**, Architekt, be eid. öffentl. angest. Sachverständiger, Roonstr. 85 22 66

**Scherbner, Emil**, Handelsvertreter, Bahnhofstr. 73 32 68

**Scherl, Dr.**, Facharzt für Chirurgie, Koppennikusplatz 2 27 05

**Scheschonka, Reinhard**, + Dampfwascherei, Liebstädter Str. Nr. 45 32 34

**Scheumann, Heinrich**, Kolonialwar., Sebänk- u. Bierstube, Richthofenstraße 22 96

**Schilitzki, J.**, Fischhandlung, Langeestraße 11 24 10

**Schilling, + Major** a. D., Roonstraße 57 22 88

**Schlachtviehversicherungsverein** d. Fleischerinnung Allenstein, Ad.-Hitl.-Allee 5 32 10

**Schliwa, Johann**, Obst, Gemüse, Sämereien u. Spottenversand, Kaiserstr. 38 30 08

**Schloßbrauerei Ortelsburg**, + Niederlage Allenstein, Wilhelmstraße 29-30 32 04

**Schloß-Gaté**, Inh. Frau Margarete Block, Zeppelinstraße 15 20 96

**Schloßgarten**, + 21 65

**Schlüter, Hauptmann**, Kronenstraße 26 31 59

**Schlüter, Hans** u. **Lisbeth**, Neuheitenvertrieb, Wilhelmstr. Nr. 13 33 46

**Schmeske u. Co.**, K.-G., Fertigung, Textilwaren, Richtstraße 14 26 31

**Schmidt, Herb.**, + Dipl.-Landw., Karl-Roensch-Str. 22 33 00

**Schmidt, Herbert**, Hauptmann, Koppennikusstraße 33 23 43

**Schmidt, Peter**, Kolonialwar., Wein- u. Spirituosen, Groß- u. Kleinbandel, Kleeberger Str. 18 21 33

**Schmidt, Robert**, Dr., Rechtsanwalt u. Notar, Kaiserstr. 6 22 04

**Schmidt, Walter**, Dr. med., Facharzt f. Hals-, Nasen- und Ohrenkrankh., Kaiserstraße 30 10

**Schmude u. Wobbe**, Seifen, Parfümerien u. Bürstenwaren, Adolf-Hitler-Platz 8 20 94

Zweiggesch. Richtstr. 32 (20 94)

**Schnarbach, August**, Kolonialwaren u. Restauration, Wilhelmstraße 8 32 37

**Schneider, Waldemar**, Obergerichtsvollzieher, Kurkenstr. 13 32 66

**Schoel**, + Ober-Ing. d. Siemens-Schuckert-Werke A.-G., Wohn. Wilhelmstr. 12, III (23 49)

**Schoeneberg, H.**, Warengroßhdlg. u. Likörfabrik, Kolonialwaren, Zeppelinstr. 8 20 42

Bierstüb. Zeppelinstr. 8 31 34

**Schönhardt**, + Gewerberat u. Beauftragter des Reichstreuhanders d. Arbeit, Roonstr. 64 (24 30)

**Schönrock**, Schlossermeister, Zimmerstr. 20-22 23 58

**Scholz, Bruno**, Maurer- u. Zimmermeister, Koppennikusstr. 9 26 88

Neubaustelle Hohensteiner Str. 31 96

**Scholz, Herbert**, Musikmeister, Oberkirchenstraße 1 21 94

**Schreiber, Georg**, Polster- u. Dekorationsgesch., Schillerstr. 23 22 31

**Schreiber, Rudolf**, Heilpraxis, Homöopathie, Biochemie, Bahnhofstraße 31 32 05

**Schröder**, Bahnhofswirtschaft, Hauptbahnhof 27 39

**Schub-Frohme**, + Inh. Erny Frohme, Alleinverkauf d. Marke Salamander, Richtstr. 22 20 55

**Schulte, Willy**, Roonstraße 34 33 32

**Schultz, Dr.**, Facharzt f. Kinderkrankheiten, Zeppelinstraße 2-3 24 33

**Schultz, Herbert**, Dr., Intendanturrat, Bismarckstr. 16, III 24 46

**Schulz u. Jasching**, Manufaktur- u. Modewaren, Markt 7 25 42

**Schulz Anton**, Gastwirt, Liebstädter Str. 31 30 93

**Schulz, August**, Klempnermstr., Robertstraße 1 28 24

**Schulz, Anguste**, Kfms.-Witwe, Horst-Wessel-Str. 30 32 29

**Schulz, Erich**, + Inh. d. Fa. Gehr. Nitschke Nachf., Roonstraße 17 (20 97)

**Schulz, J.**, Maßschneiderin, Dam- u. Herrenmoden, Richtstraße 3 21 79

**Schulz, Julius**, Inh. Arthur Schulz, Damen- u. Herren-Friseur, Richtstr. 31 27 76

**Schulz, Otto**, Kolonialw., Delikatessen, Wein- u. Spirituosenhdlg., Wadanger Str. 39 21 97

**Schulz, Walmar**, + Spezialbeamter der Kraft- u. Vers. A. G., Roonstraße 14 27 78

**Schwarz, Alfred**, + Goldschmiedemstr. u. Graveur, Zeppelinstr. 5 über 29 24

**Schwarz, Aloysius**, + Klavierstimmer, Zeppelinstr. 5 29 24

**Schwarz, Bruno**, + Autovermietung, Jägerstr. 3 27 88

**Schwarz, Hubert**, Gerichtsvollzieher, Zimmerstr. 3 22 40

**Schwarz, Otto**, Landmaschinen, Hohensteiner Str. 79 20 07

**Schwarzer Adler**, Bos.: Josef Böning, Bierstuben, Adolf-Hitler-Allee 85 30 60

**Schweighöfer**, Landmesser, Wilhelmstraße 19 21 78

**Schwensteiner, A.**, Schlossermstr., Bismarckstr. 7 21 81

**Seehausen, Friedrich**, be eid. Buch- u. Bilanzsachverst., Treuhänder, Schillerstr. 12 28 92

**Seehofer, Viktor**, Vertr. d. Waren Großhandels, Roonstr. 15 23 24

**Seherr-Toß**, von, Freiherr, Rittmeister, Wilhelmstr. 20 27 85

**Seyda, Hugo**, Sägewerks-Tischlermaschinen, Baumaschinen, Kreuzstraße 5 28 40

**Shell**, + Tanklager s. Rhanania-Ossag, Vertr. s. E. Krause + 34 53

**Siche, Dr. med.**, prakt. Arzt, Kaiserstraße 4 34 53

**Siechen, Zum**, + Stephan Biermanskii, Oberstr. 1 25 81

**Siemens u. Haiske A.-G.**, Fernsprechanlagen, Montage- u. Revisions-Abtlg., Bahnhofstr. 44 33 77

**Siemens-Schuckert-Werke**, A.-G., + techn. Büro Allenst., Wilhelmstr. 12, III 23 49

Auslieferungslager Allenstein, Richtstraße 1 29 22

**Siemietzki, August**, Landmaschinen, Hohensteiner Str. 55 34 73

**Siemoneit, Otto**, Bettenhaus, + Bettfedern-Reinigung, Kinderwagen, Markt 22 20 83

**Silberstein, Max Israel**, Schillerstraße 1 28 78

**Singer-Nähmaschinen-Aktiengesellschaft**, Richtstraße 10 21 19

**Skalweit**, Regiergungsdirektor, Soldauer Str. 3 33 36

**Skibowski, Straßenmstr.**, Diwitten 20 62

**Skibowski, Arthur**, Glaserstr., Kurkenstr. 5 29 68

**Skibowski, Bernh.**, Glaserstr., Bildereinarh., Schreib-u. Papierw., Bhfstr. 31 31 22

**Skibowski, Joh.**, Tischlermstr., Bautischlerei u. Sarglager, Liebstädter Str. 18 25 21

**Skibowski, Joseph**, Polster- u. Dekorateurmeister, Krummstr. 21 26 65

**Skibowski, Paul**, Glaserstr., Liebstädter Str. 19 30 79

**Skyrde, Franz**, Bäckerei u. Konditorei, Kleeberger Str. 16 25 01

**Sohnlein, Luise**, Damenschneidermeisterin, Obermeisterin der Damenschneider- Innung, Markt Nr. 26, II 26 19

**Sombratzki, Julius**, + Kfm., Markt 21 20 65

**Sommerfeld, Josef**, ver eid. Versteigerer u. Sachverständiger f. Erbschaftsreg., Grundstücks- u. Hypothekenvermittl., Jägerstraße 2 24 73

**Sommerfeld, Max**, zugel. Großverteil. in Obst, Südfrüchten, Gemüse, Waldbeeren und Pilzen, Jakobstraße 4 22 61

**Sontowski, Paul**, Fleischerstr., Mohranger Straße 7 32 38

**Spaeder, Waldemar**, Filialleiter b. Olf, Koepke & Co., Schlageterstraße 13 28 12

**Spalina, Dr.**, Stabsveterinär, Liebstädter Str. 18 28 53

**Spannenkrebs, Alfred**, Malermeister, Wagnerstr. 7 27 68

**Spannenkrebs, Leo**, Gartenbaubetrieb, Richthofenstr. 28 24 29

**Sperl, Wenzel**, + Stadtrat, Finkenstraße 9 26 30

**Spickmann, Dr.**, Oberarzt, Hermann-Göring-Str. 19, II 29 16

**Spieck, Kurt**, + Opel-Großhändler, Bahnhofstraße 79 30 30, 20 14

Wohn., + Bhfstr. 79 (20 14)

**Spogahn, Paul**, Baugesch., Pausenheimer Str. 6 34 39

**Sporthaus Robert Franke**, + Kaiserstr., v. d. Gericht 22 19

**Sportplatz Jakobsthal** 26 34

**Sprang, P.**, + Bahnhofshotel, \* 21 41

**Sprang, Walter**, + Kfm., Roonstr. 12 (26 72)

**Sprang'sche Bierquelle**, + Inh. Walter Sprang, Kfm., Bhfstr. 46a 26 72

**Sprenger, F.**, Obering. v. d. Ind- u. Handelskammer für Ost- u. Westpr., öffentl. best. u. ver eid. Sachverst. f. Maschinen, Bärenbruch 52 20 32

**Springer, B.**, + Inspektor d. Viktoria-Vers., Hohenst. Querstr. Nr. 11 25 18

**Staatl. Kreiskasse Allenstein**, Kaiserstraße 28 33 26

**Staatliche Lotterie-Einnahme**, + Wronka, Kaiserstr. 42 24 22

**Staatsanwaltschaft** + 31 03, 31 02

Sonn- u. Festtags 10½-11½ Uhr 31 03

Nach Dienstschluß zu erreichen: Oberstaatsanwalt Kirschner, Moltkeplatz 4, II 22 59

Staatsanwaltschaftsrat Müller, Horst-Wessel-Str. 28 29 25

**Staatshochbauamt**, + Preuß. Regierung \* (32 41)

**Staatspolizeistelle Allenstein**, Steinstr. 3 \* 21 46

**Stadje, Siegfried**, Damen- u. Herrenfriseur, Kaiserstraße 41 34 29

**Stadie, Heinz**, Geschäftsführer, Am Kupfergraben (24 00)

**Stadt- u. Kreissparkasse Allenstein**, Neues Rathaus \* 24 41

Nach Dienstschluß: Sparkassendirektor Stuhmann + 20 54

Sparkassenoberinsp. Czečka + 20 69

**Städtische Betriebswerke Allenstein G. m. b. H.**, Kasse, Ausstellungs- u. Verkaufsräum, Gartenstr. 1, Verwaltung Gartenstr. 5 \* 27 51

Nach Dienstschluß: Gas-, Wasser- u. Kanalwerke 27 51

Elektrizitätswerke u. Straßenbahn 27 52

Direktor v. Zastrow, Gartenstraße 1 27 53

Wohn. Obering. Osterloh, Schlageterstraße 20 25 32

Wohnung Obermaschinist Ott, Schnellweg 4 34 48

Kraftwerk Brannswalde 30 18

**Stadtverwaltung Allenstein**, + Neues Rathaus \* 27 41

An die Fernsprechanlage des Rathauses sind angeschlossen und unter obiger Nummer zu erreichen: Der Oberbürgermeister, die Beigeordneten und die Dienststellen der Stadtverwaltung Allenstein und Ortspolizeibehörde einschließlich d. Außendienststellen, Städt. Forstamt, Stadtbücherei, Stadthof (Fuhramt), Schlachthof, Wilhelm-Auguste-Viktoriahaus; ferner sind angeschlossen die Luisenschule, Koppennikus-schule, Charlottenschule u. sämtl. Volksschulen, Berufs- u. Handelsschule

Nach Dienstschluß sind zu erreichen:

Oberbürgermeister Schiedat (Wohnung) 27 47

Bürgermeister Fehsel, + (Wohnung) 28 06

Stadtrat Tollschow, + (Wohnung) 22 67

Stadtrat Sperl, + (Wohnung) 26 30

Städt. Baurat Baumgarten, + (Wohnung) 27 29

Städt. Forstmeister Goldenstern, + 27 48

Leiter des Verkehrsamts Kühne, + (Wohnung) 25 88

Amtsmeisterdienstzimmer 27 42

Amtsmeisterwohnung 27 43

Schlachthof + 27 45

Wilhelm-Auguste-Viktoria-Haus 27 46

Polizeiwache 27 49

Unter eigenen Anschlüssen sind zu erreichen:

Städt. Verkehrsamt, + 28 55

Büchereiberatungsstelle, + 30 59

**Stamm, Fritz**, Vortr. d. Tabakfabr. J. Goldfarb, Moltkepl. 1-2 25 07

**Standard („Dapollin“)**, + s. Deutsch-Amerikanische Petroleum-Gesellschaft

**Stange, Bernhard**, Kaufmann, Holzhd., Moltkepl. 1-2 26 53

**Staniach, E.**, Gartenbaubetrieb u. Blumengesch., Ziegelstr. 28 23 22

Zweiggesch. Hindenburgstr. 20 (23 22)

**Staub, Gebr. Nachf.**, G. m. b. H., Möbelbr., Bahnhofstraße 10-13, Hauptkontor \* 24 44

Wohn. Frau Marie Blumenthal (24 44)

**Steenbock, Paul**, Spezialhaus f. Herrenartl., Strumpfwaren, Hindenburgstr. 24 34 02

**Stefan, Wilhelm**, Bezirks-Inspr., Jakobstraße 15 27 28

**Steffen, Gebr.**, vorm. Aug. Steffen, Malermeister, Adolf-Hitler-Allee 72 28 69

**Steffen, Bruno**, Bäckermstr., Richtstr. 19 22 21

**Steffen, Bruno**, + Lastkraftwagenvermietung, Kämmergasse 9 25 75

**Steffen, Johann**, Malermeister, Straße der SA 3 26 18

**Steffen, Oskar**, Bäckermstr., Wadanger Str. 15 28 89

**Steffen, Oskar**, + Malermstr., Kreishandwerksmstr., Bismarckstraße 1 (24 85)

**Steinsdorf, von**, Rittmeister, Lutherstr. 5 pt. 22 06



**Steinwender, +** Deutscher Ring, Versicherungs-Gesellschaften, Mozartstraße 9 24 09

**Stilke, Max,** Handelsvertreter, Zimmerstraße 20 21 25

**Steller, +** Studienrat, Dr.-Ing., Bahnhofstr. 76 (23 00)

**Stenger, Fritz, +** BV.-Arzt-Vertreter, Koppennikusstr. 33-34 (29 07)

**Stephan, Carl,** Chefredakteur a. D., Jägerstr. 5 33 58

**Sterzinski, Max,** Ziegelei Jomendorf 28 79

**Stilke, Georg, +** Buchhandlung, Inh. Herm. Reinshaus, Hindenburgstraße 19 26 60

**Stoff, Ludwig,** Drechslermstr., Straße der SA 17 29 15

**Stolla & Gratzki, +** Likörfabrik u. Weingroßhandlung, Fabrikstraße 2 22 44

**Storost, Ernst, +** Stadtbürodirektor, Allenstein, Adolf-Hitler-Allee 60 (33 94)

**Strasen, W.,** Gaststätten Neu Jakobsberg 22 38

**Straub, Emil,** Bierstube „Zum Tunnel“, Bahnhofstr. 1 32 15

**Strehlau, Karl,** Kolonialwarengesch., Hohensteiner Str. 69 28 13

**Strohmeier, Otto,** Fleischer-mstr., Liebstädter Str. 49/50 27 20

**Strohmeier, Paul,** Fleischer-mstr., Joachimstr. 4 22 93

**Struwe, Otto, Nachh., +** Inh. Julius Sombrotzki, Warengroßhdlg., Markt 21 20 65

**Suertz, Eduard,** Wäsche-Bekett- u. Aussteuergeschäft, Strickwaren, Kleeberger Str. 8 33 55

**Suertz, Otto,** Sattlermeister, Sattler- u. Polsterwarenhdlg., Kronenstr. 12 24 26

**Stuhrmann, +** Sparkassendirektor, Roonstr. 29 20 54

**Suabedissen, Dr. med.,** Oberarzt, Luisenstraße 2 21 39

**Suckow, Dr., +** Rechtsanwalt, Hindenburgstr. 7 21 16

**Südostpr. Verkehrsbüro** G. m. b. H., + Verkehrsankünfte, Eisenbahnfahrkarten, Bett- u. Schiffskarten, Kaiserstraße 1 \* 28 55

**Südostpr. Zigarettenvertrieb** u. Warengroßhdlg., Weber. Komm.-Ges., Markt 28 28 57

Wohn. + Roonstr. 62 27 93

**Surkau, Emil,** Kolonialw., Feinkost, Adolf-Hitler-Allee 67 26 79

**Suter, Hans,** Zahntechnikermstr., Laboratorium f. Zahntechnik, Wilhelmstr. 20 34 54

**Swohoda, Josef,** Maßschneidererei, Schillerstr. 5 22 71

**Sziedat, Bernhard, +** Bankvorstand, Bank der Ostpr. Landschaft, Kaiserstraße 30 (21 52)

**Tack, Conrad, & Cie.,** G. m. b. H., Schuhwaren, Markt 8 31 58

**Tankel, Fritz, +** Sägewerksbes., Hohensteiner Str. 35 (25 41)

**Taukert, Paul,** Stadtoberinspektor i. R., Roonstr. 28 26 05

**Teichert, Anna,** Fremdenheim, Adolf-Hitler-Platz 1 29 18

**Telegraphen-Bauamt, +** Wilhelmstraße 21 \* 32 51

**Telephonbau u. Normalzeit,** Lehner u. Co., Allenstein, Verwaltungsbezirk Ostpreußen, Montagebüro, Haydnstr. 25 26 15

**Tellschow, Horst, +** Stadtassess., Horst-Wessel-Str. 22 67

**Templin, Hubert,** Handelsvert., Koppennikusstr. 33 29 86

**Tengelmann, Emil,** Hamburger Kaffee-Import-Geschäft, Richtstraße 1 29 77

**Teschner, Leo,** Fleisch-u. Wurstwaren, Wadanger Str. 2 29 70

**Thams & Garls,** Hamburger Kaffee-Lager, Markt 32 30 35

Kaiserstraße 18 34 49

**Thiede, Walter,** Vertreter, Berliner Holz-Kontor AG., Roonstraße 26 21 62

**Thiel, Ferdinand,** Gasthof Seestern, Lykuseu 23 57

**Thiel, Ludwig,** Gasthaus, Götkendorf 23 93

**Thiel, M.,** Bäckerei, Kaiserstr. 9 21 93

**Thiel, U. G.,** Speditionsgesch., Kaiserstraße 36 22 41

**Thiel, Wilhelm,** Fischräucherer, Kurze Str. 6 21 68

**Thimm, Andreasberg** 23 42

**Thomas, Max,** Unternehmung f. Hoch- u. Tiefbau, Büro Trautziger Straße 30h 28 86

Wohn. Mozartstr. 13 (28 86)

**Thomaszewski, Bruno,** Tapeziermeister u. Dekorateur, Kaiserstraße 13 23 31

**Tibolt, Hans,** Rechtsanwalt (8 bis 18), Zeppelinstraße 15 30 23, 29 41

**Tiemann, Dr. med.,** prakt. Arzt, Bahnhofstr. 30 31 20

**Tierzuchtamt der Landesbauernschaft Ostpreußen,** Bahnhofstr. 73 26 51

**Tietz & Sohn,** feine Maßschneidererei, Markt 32 30 53

**Tilsner Hefe, +** Versandstelle, Bahnhofstraße 44 29 96

**Tobien, Ernst, +** vereid. Auktionator u. Sachverständiger der Industrie- u. Handelskammer, Bahnhofstraße 70 30 24

**Toffel, Walter,** Dampfdestillation, Selter- u. Limonadenfabr., Kaiserstr. 1 23 26

**Tolkdorf, A.,** Vertretungen u. Vermittlungen, Liebstädter Str. Nr. 45 25 87

**Tolkdorf, Karl,** Handelsvert., Hohensteiner Querstr. 17 30 66

**Traube, Restaurant zur,** Inh. Anton Gorny, Kreuzstr. 4 20 59

**Trichel, Oberforstmeister a. D.,** Soldauer Straße 2 26 24

**Treudank-Gaststätten,** Pächter Walter Rümenapf 23 37, 23 47

**Tscherny, Maximilian,** Oberst (E), Roonstr. 19 30 43

**Tuchel, Wilhelm,** Studienrat, Schlageterstraße 19 34 61

**Ulrich, E.,** Bz.-Schornsteinfegerobermeister, Bahnhofstr. 31, III 32 92

**Ulrich, Paul,** Holzkfm., Roonstr. 85 34 22

**Unfallwache, +** Straße der SA Nr. 16 22 24

**Unger, Walter, +** Orthopädische Werke, Kunstglieder u. Bandagen, Bhfstr. 70 24 86

**Urban, Rechtsanw. u. Notar u. Marquardt, +** Rechtsanwalt, Zeppelinstr. 20 27 25

Wohn. Urban, Moltkestr. 8 30 85

**Urban, Fr.,** Autoreparaturwerkstatt, Wilhelmstr. 29 23 19

**Urban, Rudolf,** Schlossermeister, Wohn. Belianplatz 3 23 34

Werkst. Straße der SA 33 (23 34)

**Usarkowski, Bruno,** Kaufmann, Adolf-Hitler-Allee 47 25 92

**Uthke, Lin. d. L.,** Hermann-Gö-ring-Straße 46 30 81

**U-T Lichtspiele, +** Deutsches Filmtheater, Wilhelmstr. 16 25 94

**Verein Creditreform, +** Bahnhofstraße 82 30 20

**Verkehrsbuchhandlung, +** jetzt Buchhandlung Georg Stilke 26 60

**Verkehrsbüro, +** Auskünfte, Fabrikarten, Kaiserstr. 28 55

**Versorgungsmat Allenstein,** Kaiserstraße 23 26 46

**Viehaufkationshalle Allenstein, A.-G., +** Karl-Roensch-Str. 21 31

**Viehverwertungs-Genossenschaft, +** e. G. m. b. H., Allenstein, Bahnhofstr. 82 23 92

Geschäftsführer Reinecker, Moh-rung-Str. 3 (23 92)

**Viktoria-Vers., +** Hohensteiner Querstraße 11 25 18

**Vitzthum, E.,** Vertretungen für Gas-, Wasserlits.- u. Kanalisat.-Artikel, Taubestraße 1 24 93

**Vitzthum, Graf. Lin.,** Frauenstraße 3 23 69

**Vogelsang, Friedrich, Dr.,** Major, Horst-Wessel-Str. 32 32 65

**Vogt, kath. Heerespfarrer,** Elsa-Brandström-Str. 20 30 61

**Volkmann, Emil,** Fleischermstr., Hohensteiner Str. 39 24 54

**Volksfürsorge, Versicherungen,** Geschäftsstelle Allenstein, Richtstraße 1 20 22

**Vollerthun, Hermann,** Handelsvertreter, Liebstädter Str. Nr. 38 21 75

**Vonberg, Anton,** Fleischermstr., Roonstr. 61 29 01

**Vonberg, Paul,** Fleischermstr., Ziegelstr. 34 22 03

**Vulkanisierwerkstatt Südostpreußen, +** Gummi-Gedig 33 43

**Wach-u. Schließgesellschaft, Allenstein, M. Dorka & Co.,** Roonstraße 75 28 25

(Dienststellen in Allenstein, Gutt-stadt, Hohenstein, Maldeuten, Mohrungen, Passenheim, Saalfeld, Wartenburg u. a.)

**Waghanser, Ernst,** Uhrmacherstr., Adolf-Hitler-Platz 1 28 39

**Wagner, Gebr.,** Inh. R. Wagner, Ingenieur, Kalksandsteinwerk, Baumaterialien, Trautziger Str. 43 27 03

**Wagner, J. H.,** Färberei u. chemische Reinigung, Dampf-waschanstalt, Adolf-Hitler-Platz Nr. 8 29 89

**Wagner, L., +** Autovermittlung, Luisenstraße 14 33 33

**Wagner, Otto,** Handelsvert., Kaiserstraße 19-20 26 83

**Wagner, Th., & Söhne,** Schlosserei u. Auto-Rep.-Werkstätte, Fabrschule, Bhfstr. 16 33 60

**Waldfrieden, Inh. Paul Presch** 28 66

**Waldbelm, Hugo,** Militäreffekten Pelzwaren, Herrenartikel, Wilhelmstraße 13 29 10

**Waldschlößen-Brauerei, +** Br. Daum, Adolf-Hitler-Allee 20 17

**Waleschkowski, Albert,** Tischlermeister, Jakobstr. 6 34 23

**Waleschkowski, Bruno,** Tischlermstr., Bau- u. Möbel-tischlerei, Jakobstr. 14 22 20

**Waltersdorf, R.,** Dampfziegelei, Dachpfannen, Röhren, Decken-entleer. Salbken 21 18

**Walz, Pol-Oberstleutnant a. D.,** Deutsche Beamtenversicherung, Koppennikusstr. 45, III 26 21

**Warpakowski, Bruno,** Fleischermstr., Stadtrand-siedlg., Masurenstraße 25 63

**Warpakowski, W.,** Malermstr., Wilhelmstr. 25-26 29 37

**Wartenberg, Robert,** Deutscher Verlag - Agentur, Hermann-Gö-ring-Str. 18 29 09

**Weber, Franz, +** i. Firma Südostpr. Zigaretten-Vertrieb, Roonstraße 62 27 93

**Weber, Fritz,** Hermares-Vert., Koppennikusstr. 12 34 34

**Wedemann, Superintendent,** Mauerstraße 14 34 84

**Wedig, Franz,** Vulkanisieranstalt, Bahnhofstr. 7-9 24 77

**Wegner, Oskar, +** Architekt, Baumeister, Adolf-Hitler-Allee 82 30 00

**Wehrmacht:**  
+ Standortvermittlung Allenstein Nord \* 34 91  
Standortvermittlung Allenstein Süd \* 21 54  
Unter diesen Rufnummern sind sämtliche Truppenteile und Dienststellen des Standorts zu erreichen.  
Besondere Anschlüsse haben:  
Wehrbezirkskommando }  
Wehrmeldeamt } 22 42  
Wehrmachtsfürsorge u. Versorgungsamts }  
Heeresverpflegungshauptamt 21 57  
Heeresbadamt I 24 40  
Heeresneubauleitung 31 70  
Standortoffizierbeim 23 16

**Weichsel, Paul,** Automatenvertrieb, Herrenstr. 14 28 04

**Weiß, Albert, +** Bürodirektor, Roonstraße 14 33 44

**Weiß, Alfred,** Dentist, zahntechnisch. Laboratorium, Edelmetall-schmelze, Richtstr. 5 21 86

**Weiß, Frieda,** Blumenhaus unter den Lauben, Markt 11 21 96

**Weiß, Josef,** Gelegenheitsläufer, Kronenstr. 8 28 03

**Weiß, Otto, Kfm.,** Samenhdlg., Bedarfsart. f. Bienezucht u. Gärtneri, Markt 30 22 10

**Weiß, Willi,** Papier- u. Bürobedarf, Adolf-Hitler-Allee 2 29 83

**Wenderhold, +** Diplomdlg. s. Kalisyndik., Schillerstr. 2 21 38

Wohn. Schillerstr. 9 (21 38)

**Wendt, Richard,** öffentl. angest. u. vereidigter Bücherrevisor i. Bezirk d. Industrie- u. Handelskammer f. Ost- u. Westpreußen, Bahnhofstraße 10 20 43

**Wendt, Willy,** Bauklempnerei u. Installationsgeschäft, Hinterkirch-str. 3 28 27

**Wensierski, v., +** Häute, Felle, Altsisen usw., Pittiusdorfer Str. 2 22 85

**Wentzky u. Co., +** vorm. Öst. Mostrieh-Fabrik, G. m. b. H., Senf, Sauerkohli, Essig, Gewürze, Korke, Bahnhofstraße 70 33 48

Wohn. Koppennikusstr. 33 (33 48)

**Werdermann, Arthur,** Feinkost- u. Weinhdlg., Bierstube, Richtstr. 26 22 10

**Wermter, Johann,** Rentier, Soldauer Str. 9 24 23

**Werner, E.,** Lederhdlg., Richtstraße 23 33 06

**Wertel, L.,** Bücherrevisor u. amtlich. zugelass. Steuerberater, Finkenstraße 1 28 80

**Wessel, Landgerichtsdirektor,** Treudankstr. 25, I 26 95

**Wessolowski, Dr. med.,** Facharzt f. Chirurgie, Wilhelmstr. Nr. 19 21 66

**Westindia-Bananen-Vertrieb, +** siehe Oiff, Koepke & Co.

**Westphal, Hans,** Rechtsanwalt u. Notar, Kleeberger Str. 8 33 22

Wohn. Röhrenteichstr. (33 22)

**Wetterich, Caesar, +** Kfm., Moltkestraße 8 21 00

**Wichert, R., +** Gartenstr. 7 (20 23)

**Wichmann, Conrad,** vereid. Landmesser, Hindenburgstr. 9 30 25

**Wichmann, Paul,** Malermstr., Auto- u. Möbel-Lackieranstalt, Bahnhofstr. 2 23 65

**Wiczorek, Fr. & Sohn,** Zentralheizung, Installation, Schlosserei, Langg. 18-19 28 38

**Wiczorek, Johann,** elektrische Licht- u. Kraftanlagen, Kaiserstraße 19-20 21 37

Wohn. Bismarckstr. 9 (21 37)

**Wiederholdt, Elsa-Brandström-Straße 16 34 18**

**Wiegand, A.,** Architekt, Roonstraße 19-20 31 33

**Wiegand, Josef,** Baumeister, Luisenstraße 2 32 06

**Will, Robert,** Papierw., Bürobedarf, Kunstgewerbe, Kaiserstraße 41 28 01

**Willamowski, Erich,** Zigarren-Geschäft, Hohensteiner Str. 11 24 08

**Wirsching, Gustav,** Bäckermeister, Likusen 21 26 07

**Wischniewski, Bernh.,** Prov.-Straßenm., Roonstr. 51a 31 72

**Wissemann, Oberarzt,** Roonstraße 19 27 12

**Witt u. Kuhn,** Landeskultur u. Tiefbau, Jägerstr. 3 27 91

**Wittek, Curt,** Geschäftsführer d. Firma Alfr. Regehr, Automobile, Luisenstraße 2 31 57

**Wittfeld, Major,** Gartenstr. 16/17 27 37

**Wnendt, Fr., +** Schloßbrauerei, Ortelburg, Niederlage Allenstein, Wilhelmstr. 29-30 32 04

**Wodtke, Konrad,** Baumeister, Stärkenthaler Weg 31 66

**Wodtke, M.,** Kansthdlg. u. Rahmenfabr., Adolf-Hitler-Platz Nr. 6 21 73

**Wrolik, Else,** Geschäftsführerin Ortsgruppe Deutsche Jugendherbergen, Kreuzstr. 5 21 77

**Wohlahrt, Otto,** Holzagentur Allenstein, Roonstr. 17 23 33

**Wohlgemuth, Fremdenheim,** Bahnhofstr. 63 22 23

**Woitowitz, Hermann,** Lebensmittlgesch., Wadanger Str. 28 30 78

**Wolf, Emil,** Tischlermstr., Tischlerei für Bau-, Möbel- u. Innenaushau mit Warmluft- u. Dampf-trockenanl., Straße der SA 73 34 28

**Wolf, Johann,** Tischlermeister, vorm. Karl Wolf, Jakobstr. 22a, Wohn. Soldauer Straße 16a (25 10)

**Wolf, Erich,** Vertr. der Nitag, Deutsche Treibstoffe A.-G., Moltke-platz 3 24 84

**Wolf, Leo,** Tuchvertrieb, Schillerstraße 29 27 17

**Wronka, +** Staatl. Lotterievernahme, Kaiserstr. 42 24 22

Wohn. Gartenstr. 15 (24 22)

**Württembergische Metallwarenfabrik, Niederlage Allenstein, Richtstr. 3 21 02**

**Zabel, Erich, +** Kniprodestr. 36 29 29

**Zadrozny, Franz,** Baugeschäft, Horst-Wessel-Str. 14 29 91

**Zahmann, G., Nachh.,** Inh. W. Schitteck, Dampfsägwerk, Eisenbahnstr. 13 24 18

**Zander, Hermann,** Oberleutnant, Lutherstraße 7 25 19

**Zanner, Dr.,** prakt. Zahnarzt, Oberstraße 19 32 17

**Zantop, Reinhold,** Hauptmann (E), Roonstr. 17 30 39

**Zatrib, Reinhold,** Viehhandlung, Dietrich-Eckart-Str. 12 29 84

**Zatrieb, Paul,** Kolonialw., Feinkost, Weine, Spirituosa., Talake, Bahnhofstraße 69 26 56

Wohn. Roonstr. 60 (26 56)

**Zebrowski, H.,** Pferde- u. Viehhändler, Kleeberger Str. 19 22 36

**Zelas, August,** Schuhmachermstr., Stiefellager Wilhelmstraße 15 27 15

**Zelasnitzi, Leo-Israel,** Bismarckstraße 4 24 38

**Zepke, Dr. med.,** prakt. Arzt, Schillerstr. 11 21 76

**Zerbst, E.,** Schlosserei, Draht-tischlerei, Roonstr. 54 29 28

**Zettel, Bernhard,** Dachdecker-mstr., Schanzenstr. 1 24 94

**Zielluski, A.,** Farben, Tapeten, Glas, Spiegel u. Bilderhdlg., Straße der SA 13 22 87

**Ziellinski, Rudolf,** Tabakwaren, Groß- u. Kleinhandel, Richtstr. 7 32 91

**Ziemann, Hans,** Optik, u. Photo, Zeppelinstr. 22 33 71

**Zients, Adolf, +** Nitag-Großbank-stelle, Kaiserstr. 21 28 64

**Zimmermann, Dr.,** Rechtsanw. u. Notar, Kaiserstr. 5 25 65

Wohn. Roonstr. 18, II (25 65)

**Zimmermann, Albert,** Glaser-mstr., Wadanger Str. 17 25 95

**Zivilkasino, +** Inh. Richard Lukat, Wein- u. Bierrestaurant, Festsäle, Garten 24 98

**Zöldenstellen +** s. Reichsfinanzverwaltung.

**Zwiazek Polokow u. Niem-czech T. z. Dzielnica IV,** Bund der Polen in Deutschland, E. V., Teilverband IV, Joachimstraße 8 25 96

**Zywitz u. Sohn,** Schäftessteppe-ri, Bergstr. 3 21 84

# Altchristburg.

[Ostpr.]

Postcheckkonto für Fernsprechgehö-  
bühren Königsberg (Pr), Nr. 2848,  
Postamt Saalfeld (Ostpr.).

**Wahlbetrieb**  
Fernverkehr:  
Fernamt Saalfeld, Ostpr. 03  
Fernamt Christburg 07

Ankunft u. Störungsstelle 20  
Telegrammaufnahme  
für Ortsteilgramme 20  
für Telegramme n. auswärts 03

Zeitangabe 03  
Um

Bärenklau, Walter, Gastw. 28  
Baginski, Gustav, Landw. 41

Brause, Otto, Molkerei, Buch-  
walde 25  
Dameran, Hermann, Mehldhlg. 36

Drogerie, Gollebeck, Hilmar,  
Drogen, Farben, Tapeten, Photo-  
artikel 58

**Forstbehörden u. Forst-  
dienststellen:**  
Preuß. Staats-Försterei Mortung 38  
Preuß. Staats-Oberförsterei Alt-  
christburg 11

Freitag, Walter, Autolastwagen-  
betriebs- u. Fuhrhalterei 34  
Gaßmann, Landwirt, Neumün-  
sterberg 08

**Gendarmerie:**  
Gendarmerieposten Altchristburg,  
Gend.-Hauptwachtmstr. Menzel 22  
Gendarmerieposten Altchrist-  
burg II, Gend.-Hauptwachtm-  
meister Borowski 48

Gurski, Wilhelm, Bauer 29  
Harlmann, Ernst, Kreisstraßen-  
meister 31

Heise, Gottlieb, Kaufmann, Mo-  
thalen 44  
Hemp, Grete, Hebammen-  
schwester 40

Herrmann, Ernst, Fleischer-  
meister 10  
Hube, Max, Bauer 17

Katoll, Fr. 57  
Kattoll, Franz, Landwirt,  
Fahrenholz 46

Karitzke, Willi, Möbel-, Bau- u.  
Sargtischlerei 55  
Katzki, F., Dampfsägewerk u.  
Holzhandlung Forstmühle 53

Legal, J. 24  
Lindenaus, Ernst, Getreide, Mehl,  
Futter- u. Düngemittel, Baustoffe,  
Kohlen 35

Maletzki, Paul, Vertreter,  
Bornitz 21  
Moench, Else, O.-G.-Kassenver-  
walt., NS-Frauenshaft 30

NSDAP, Ortsgruppe 49  
Oschinski, Margarete, Land-  
wirtin, Gr. Münsterberg 45

Pawlowski, Gustav, Klomp-  
ner u. Fabrradhdlg., Repar-  
werkst. u. Autovermietung 33  
Piarrant Altchristburg 19

Pinkall, Fritz, Bauer 27  
Pinkall, Karl, Bauer 23  
Pinkall, Wilhelm, Bauer, Abb. 18

**Reichsbahn-Güterabfertigung  
Altchristburg 12**  
**Reichsbahn-Güterabfertigung  
Gr. Münsterberg 13**

Richter, Bruno, Altchristburg 16  
Richter, Fritz, Landwirt,  
Görken 43

Ruelius, Dr., Lehrer, Schule  
Buchwalde 32  
Sablowski, Eduard, Fuhr-  
halterei 52

Saretzki, Robert, Landwirt,  
Buchwalde 15

Schirmmacher, A., Molkerei 14  
Schliski, Max, Maschinenbau-  
meister, Autoreparaturwerkstatt,  
Autovermietung 56

Schroeter, E., Molkerei, Mo-  
thalen 26  
Teschner, Bruno, Landwirt,  
Bionertweise 47

Weinstein, Georg, Gastw.,  
Kolonial-, Material-, Schenk-  
wirtschaft 37  
Wenzel, Fritz 59

Zedler, Erich, Bauer 54  
Ziehml, Kurt, Sandhof 42

## Aldollstädt.

Postcheckkonto für Fernsprech-  
gehöbühren Königsberg (Pr),  
Nr. 10 616, Postamt Elbing.

**Wahlbetrieb**  
Fernverkehr:  
Den Fernverkehr vermitteln die  
Fernämter Elbing u. Pr. Hol-  
land. Welche Ferngespräche  
bei den einzelnen Fernämtern  
anzumelden sind, ist aus dem  
gelieferten Merkblatt zu er-  
sehen.

Fernamt Elbing 03  
Fernamt Pr. Holland 07

Ankunft im Ortsverkehr 20  
03  
Störungsstelle 00

Telegrammaufnahme  
für Ortsteilgramme 20  
für Telegramme nach Pr.  
Holland 07

für Telegramme nach Elbing  
und allen anderen Orten 03  
Zeitangabe 03

Um

Bärenkrug, Inh. Otto Klippen-  
stein 35  
Bartsch, Anna, Gastw., Koloni-  
al- u. Materialwarenhdlg., Gr.  
Brodsende 01

Bergen, Johannes, Bauer, Kl.  
Brodsende 42  
Bochert, Landwirt, Adl. Powun-  
den 10

Daniel, Robert, Gasthausbes.,  
Neudollstädt 41  
Düvel & Brehan, Elbing, Filiale  
Aldollstädt, Getreide, Saat-  
en, Futter- u. Düngemittel, Kohlen,  
Briketts 36

Engelke & Co., Süßmostkellerei,  
Gr. Brodsende 24  
Entwässerungsmühle Neu-Doll-  
städt 54

Fiedler, Hermann, Bauer, Hei-  
ligenwalde 26  
Gendarmeriepostenbereich  
Aldollstädt, Gendarmerie-  
hauptwachtmstr. Meyer 25

George, Bauer, Bürgermeister,  
Gr. Brodsende 53  
Gerschewski, Ernst, Klomp-  
nermeister, Bauklempnerei, In-  
stallat. u. Zentralheizungen 55

Grütz, Friedrich, Bauer, Gr.  
Brodsende 44  
Grunwald, Leopold, Bauer,  
Neudollstädt 27

Grunwald, Walter, Baner,  
Baumgarth, Abb. 60  
Günther, Ernst, Bauer, Heiligen-  
walde 63

Günther, Viktor, Landw., Hei-  
ligenwalde 61  
Helbing, Fritz, Fleischerstr. 40

Hildebrandt, Kfm., Neudollstädt 08  
Hohendorf, Grundmühle,  
Mahl- u. Schneidemühle 22

Hohendorf, Gutsverw. (22)  
Hohendorf, Wald, Ober-  
försterei u. Baumschulen 30

Joost, Gust., Bauer, Kl. Brods-  
ende 37  
Klein, Grete, Bäuerin, Abb.  
Baumgarth 13

Klein, Paul, Kolonial- u. Ma-  
terialw.-Hdlg. 17  
Kobylanski, von, Frau, Land-  
wirtin, Jankendorf 65

Korth, Gustav, Bürgermeister,  
Neudollstädt 48  
Kowitz, Emil, Bauer, Gr. Brods-  
ende 23

Krüger, Fritz, Bauer, Neudoll-  
städt 28  
Lange, Fritz, Bauer, Bürger-  
meister u. Amtsvorsteher, Neu-  
dollstädt 56

Majoratsverwaltung Rossit-  
ten, Vorwerk Darnhof 09  
Mühle Aldollstädt 39

NSDAP:  
NSV-Ortsgruppe Alt-Dollstädt,  
Lehrer Wiehe, Heiligenwalde 12

Ortmann, Paul, Landwirt, Baum-  
garth, Abb. 66  
Poock, Alfred, Bauer, Neudoll-  
städt 32

Reichsbahn-Güterabfertigung  
Aldollstädt 64  
Rekowski, Johann, Bauer, Gr.  
Brodsende 47

Riemer, Gustav, Stümwalde,  
Bürgermeister in Hohendorf 34  
Schlach, Paul, Bürgermeister,  
Heiligenwalde 19

Schwichtenberg, Oberamtmann,  
Landwirt, Heiligenwalde 29  
Schwichtenberg, Hellmuth,  
Landwirt, Adl. Dollstädt 02

Strommeisterel, Gr. Brodsende  
18  
Teschner, Hermann, Fleisch-  
beschauer 14

Wenzel, Arth., Bauer, Kl.  
Brodsende 51  
Zimmermann, Otto, Landwirt,  
Neu Powunden 21

Zorn, Rich., Bauer, Kl. Brods-  
ende 46

## Altfelde, [Westpr.]

Postcheckkonto für Fernsprechge-  
bühren Königsberg (Pr), Nr. 2650,  
Postamt Marienburg (Westpr.).

**Wahlbetrieb**  
Fernverkehr:  
Den Fernverkehr vermitteln die  
Fernämter Elbing u. Marienburg,  
Westpr.

Fernamt Elbing 0  
Fernamt Marienburg, Westpr. 9

Ankunft u. Störungsstelle 2 22  
im Ortsverkehr 2 22

Telegrammaufnahme für Ortsteil-  
gramme 2 22  
für Telegramme nach Elbing 0

für Telegramme nach Marien-  
burg u. allen anderen Orten 9  
Zeitangabe 2 22

Um

Andres, Cornelius, Landwirt 2 02  
Andres, Gustav, Landwirt,  
Reichfelde üh. Marienburg  
(Westpr.) 2 03

Apotheke u. Drogerie z.  
Schwarzen Aedebar, Gerhard  
Seydel 2 04  
Bahnhofswirtschaft (H. Wa-  
gner) 2 06

Banke, Emil, Kolonial- u. Mate-  
rialw., Fischau üh. Elbing 2 07  
Bartel, Heinz, Landwirt, Reich-  
felde üh. Marienburg (Westpr.)  
2 08

Becker, Herm., Landwirt,  
Fischau üh. Elbing 2 09  
Behrend, G., Landwirt, Fischau  
üb. Elbing 2 10

Bentzel, W., Landwirt, Reich-  
felde üh. Marienburg (Westpr.)  
2 12  
Böhner, H., Landwirt 2 14

Brommund, Gertrud, Bäuerin,  
Schönwiese b. Königsdorf üh.  
Marienburg (Westpr.) 2 15  
Cherubin, H., Ingenieur u. Elek-  
tromstr., Elektroinstallationsge-  
schäft 2 64

Claaßen, Erich, Bauer, Puppen-  
dorf b. Notzendorf üh. Marien-  
burg (Westpr.) 2 16

Claaßen, Max, Landwirt, Notzen-  
dorf üh. Marienburg (Westpr.)  
2 18  
Ders. Reichfelde über Marienburg  
(Westpr.) 3 27

Cörlln, Albert, Lehrer, Fischau  
üb. Elbing 2 77  
Döring, Walter, Landwirt,  
Königsdorf üh. Marienburg  
(Westpr.) 2 20

Doerksen, Arthur, Kfm., Kö-  
nigsdorf üh. Marienburg  
(Westpr.) 2 21  
Driedger, Jakob, Landwirt,  
Thürichthof üh. Elbing 2 23  
Düdek, Kreisstraßenmstr. 3 07

Dück, Heinz, Landwirt, Reich-  
felde üh. Marienburg (Westpr.)  
2 24  
Dück, Willy, Bauer, Reichfelde  
üb. Marienburg (Westpr.) 2 48

Dyck I, Herm., Landwirt,  
Thürichthof üh. Elbing 2 25  
Dyck II, Herbert, Bauer,  
Thürichthof üh. Elbing 2 26

Eisenack, Landwirt, Klettendorf,  
üb. Marienburg (Westpr.) 2 27  
Enß, Gustav, Landwirt 2 28  
Enß, Herbert, Bauer 2 19

Evang. Piarrant Altfelde,  
Pfarrer Kurth 2 42  
Ewert, Franz, Kreuzkrug,  
Schönwiese b. Königsdorf  
üb. Marienburg (Westpr.) 2 55

Feuermeldestelle Altfelde  
3 20  
Fieguth, Anton, Landwirt,  
Notzendorf üh. Marienburg  
(Westpr.) 2 29  
Frelwald, Otto, Lehrer, Königs-  
dorf üh. Marienburg (Westpr.)  
2 63

Friedrich, H., Landwirt, Schön-  
wiese b. Königsdorf üh. Marien-  
burg (Westpr.) 2 30

Friesen, Anna, Dampfbäckerei 2 31  
Friesen, Benno, Kolonial- u.  
Eisenw. 2 32

Friesen, Bruno, Bauer, Par-  
werk b. Notzendorf üh. Marien-  
burg (Westpr.) 2 34  
Friesen, Jacob, Landwirt,  
Pruppendorf b. Notzendorf üh.  
Marienburg (Westpr.) 2 33

Friesen, Willy, Erhbobauer,  
Thürichthof üh. Elbing 2 35  
Froese, Hermann, Landwirt,  
Klakendorf b. Notzendorf üh.  
Marienburg (Westpr.) 2 37

Gendarmerie:  
Gendarmerie-Amtsbebereich Alt-  
felde 2 56  
Gend.-Amts- u. Postenbereich  
Königsdorf üh. Marienburg  
(Westpr.) 2 60

Gendarmerie-Postenbereich Alt-  
felde I 2 84  
Gendarmerie-Postenbereich Alt-  
felde II 3 13

Gendarmerie-Postenbereich I u.  
II, Sommerau üh. Elbing 2 61  
Gran, Wilhelm, Landw., Klet-  
tendorf üh. Marienburg (Westpr.)  
2 40

Großmann, H., Lehrer u. Kan-  
tor 3 22  
Grete, Hermann, Landwirt,  
Jonasdorf 3 32

Hahn, E., Dr. med., Arzt, Sprech-  
stunden wochentags 9-12, 15  
bis 16½ 2 43  
Heinrich, Minna, Bäuerin,  
Klakendorf b. Notzendorf üh.  
Marienburg (Westpr.) 2 44

Hellwig, Gustav, Landw.,  
Jonasdorf 2 45  
Hellwig, Gustav, Landw.,  
Pruppendorf b. Notzendorf üh.  
Marienburg (Westpr.) 2 86

Herrmann, Willy, Sattlermstr.  
2 46  
Howald, Rudolf, Molkereipäch-  
ter, Reichfelde üh. Marienburg  
(Westpr.) 2 46

Jacobson, Landw., Jonasdorf  
2 47  
Jepp, August, Gastwirt, Reich-  
felde üh. Marienburg (Westpr.)  
2 50

Kath. Piarrant Fischau über  
Elbing 2 41  
Kathol. Piarrant Königsdorf  
üb. Marienburg (Westpr.) 3 33

Kathol. Piarrant Notzendorf  
üb. Marienburg (Westpr.) 3 18  
Klawonn, Alfred, Lehrer,  
Katznase 2 13

Kork, J., Baugesch. 2 51  
Kowski, Johann, Fuhrgeschäft  
3 21

Krause, Richard, Kolonial-  
waren 3 09  
Abteilung Gaststätte 3 10  
Ders. Zweigstelle Sommerau  
üb. Elbing 2 38

Kreis-Elektrizitäts-Ges. m.b.  
H. Marienburg, Nebenstelle  
Altfelde 2 54  
Krüger, Georg, Motormühle,  
Mehlumtausch, Getreide, Saat-  
en 3 16

Lenke, Margarete, Landwirtin,  
Schlablau 2 57  
Lietz, Herbert, Landw., Schön-  
wiese b. Königsdorf üh. Marien-  
burg (Westpr.) 2 58

Meske, Dr., prakt. Arzt 2 59  
NSDAP:  
Ortsgruppe Altfelde, Ortsgruppen-  
leiter Schmidt, Katznase 3 26

NS-Schwesterstation Altfelde  
3 31  
Pauls, Herm., Landw., Pr. Ro-  
sengart üh. Elbing 2 62

Penner, Johann, Fleischerstr.,  
Fischau üh. Elbing 3 08  
Pfarrer, ev., Fischau üh.  
Elbing 2 65

Pohlmann, Karl, Landw., Katz-  
nase 2 66  
Preuß, Friedrich, Kfm., Fischau  
üb. Elbing 2 67

Purschke, Albert, Gastwirt  
3 19  
Quiring, Herm., Bauer 3 25

Raiffelsen-Handelsgenossen-  
schaft e. G. m. b. H., Ge-  
schäftsst. Grunau, Getreide, Saat-  
en, Futter, Düngemittel 2 69  
Raykowski, Hugo, Ing., Landw.  
Masch. u. Fahrräder, Shell-Tank-  
stelle 2 70

Reese, Max, Fleischbeschauer,  
Klettendorf, P. Königsdorf üh.  
Marienburg (Westpr.) 3 34  
Regehr, J., Landw., Schönwiese  
b. Königsdorf üh. Marienburg  
(Westpr.) 2 71

Reichsbahn-Güterabfertigung  
Altfelde 2 72  
Reiß, Albert, Bauer, Sommerau  
üb. Elbing 2 73

Rettel, R., Landw., Katznase  
2 74  
Rettmanski, Artur, vorm. Joh.  
Krause, Fleischermeister 2 52

Rhode, Otto, Gastwirtschaft,  
Sommerau üh. Elbing 2 75  
Schildach, Max, Gartenbaube-  
trieb, Gemüsekulturen 2 76

Schichowski, Paul, Landma-  
schinen, Reichfelde üh. Marien-  
burg (Westpr.) 3 29  
Schroeder, Günther, Landw.,  
Königsdorf üh. Marienburg  
(Westpr.) 2 78

Schwach, Franz, Abschlepp-  
dienst u. Autoinstandsetzungs-  
werkstatt, autogenische Schweis-  
Berei, Fahrräder, Kinderwagen,  
Nähmaschinen, Separatoren, Auto-  
u. Fahrradreifen, Betriebsstoffe  
u. Öle 2 79  
Schwach, Fritz, Autovermie-  
tung 3 17

Schwonke, Dr., Zahnarzt (9  
bis 12, 15-18, auß. Sonnabend),  
Zweigpraxis Thiergart (Di. 9  
bis 12, Do. 15-18) 2 68  
Sielmann, Helene, Lecklau b.  
Königsdorf üh. Marienburg  
(Westpr.) 2 80

Stattmiller, Hedwig, Landw.,  
Kykoit b. Fischau üh. Elbing  
2 81  
Stoermer, Max, Landw., Schtab-  
lau 2 82

Stoermer, Willy, Landw.,  
Königsdorf üh. Marienburg  
(Westpr.) 2 83

**Honig & Haurwitz**  
Königsberg (Pr)  
Fernruf 4 60 91  
Treibstoffe, Öle, Feite

**Honig & Haurwitz**  
Königsberg (Pr)  
Fernruf 4 60 91  
Treibstoffe, Öle, Feite



**Strewinski, Walter, Dr.-Ing.**, Parkwark, P. Notzendorf ü. Marienburg (Westpr.) 2 91

**Tornier, Fritz, Landw.**, Fischau 2 85

**Vollerthun, Paul, Landw.**, Klakendorf b. Notzendorf ü. Marienburg (Westpr.) 2 87

**Wiebe, Ernst, Landw.**, Königsdorf ü. Marienburg (Westpr.) 2 89

**Wiehler, Franz, Landw.**, Fischau ü. Elbing 2 90

**Wiehler, Heinz, Landw.**, Thörichhof ü. Elbing 2 92

**Wiehler, Johs., Landw.**, Kleffendorf ü. Marienburg (Westpr.) 2 93

**Wieler, Robert, Landw.**, Klakendorf b. Notzendorf ü. Marienburg (Westpr.) 2 94

**Wiens, Johs., Landw.** 2 95

**Winter, Walter, Landw.** 2 96

**Wittig, prakt. Tierarzt** 2 98

**Woiak, Robert, Gastwirt, Katzenase** 3 00

**Wüst, W., Landw.**, Notzendorf ü. Marienburg (Westpr.) 3 01

**Zerell, Rechner d. Raiffeisenvereins** 3 03

**Zimmermann, Eberhard, Landwirt, Katzenase** 3 04

**Zimmermann, Georg, Landw., Katzenase** 3 05

**Zollaufsichtsstelle Sommerort** 3 23

**Zuckerfabrik Altfelde** 3 06

**Altlinken.**

[üb. Osterode (Ostpr.)]

Postcheckkonto für Fernsprechbüren: Königsberg (Pr), Nr. 1323, Postamt Osterode (Ostpr.).

Handbetrieb, D: W 7/8—20; S 8—9, 12—13.

Um

**Anders, Richard, G. m. b. R.**, Dampfsägewerke Altlinken und Barwiese 1

**Christl. Erholungsheim Villa Schönsee, Barwiese** 9

**Zichowski, Seebude, Saatgut-Verwaltungsstelle Ostpr. d. Firma Peter Brühl, Düsseldorf** 18

**Forstamt Altlinken** 5

**Frühau, Edmund, Gastwirt** 11

**Fuß, Leo, Gasthausbes., Hirschberg** 13

**Gendarmerie Hirschberg** 4

**Gorony, Gustav, Gastwirt, Tafelbude** 17

**Knorr, Ernst, Kolonialw., Futtermittel u. Kohlendg., Barwiese** 8

**Lada, Fritz, Baugeschäft, Altlinken** 20

**Lipka, Emma, Hebammen-schwester, Hirschberg** 12

**Lux, G., Gastwirtschaft mit Ausflugsort und Sägewerk, Bunkenmühle** 6

**Meyke, Herm., Kolonialw., Schankgesch., Hirschberg** 15

**Preuß, A., Gasthofbes., Thierberg** 2

**Rauter, Otto, Gasthofbes., Hirschberg** 14

**Reichsbahn-Güterabfertigung Altlinken** 3

**Rostek, Paul, Kolonialwaren-hdlg., Barwiese** 16

**Scholz, Robert, Landw., Lubanen b. Osterode (Ostpr.)** 19

**Schwartz, Franz, Bauer, Hirschberg, Abb.** 7

**Wietzchowski, Willi, Möbel-fabrik, Thierberg** 10

**Alt Jablonken.**

[Kr. Osterode, Ostpr.] s. Altlinken.

**Alt Kelbonken.**

Kr. Sensburg s. Altkelbunken.

**Altkelbunken Kr. Sensburg.**

Postcheckkonto für Fernsprechbüren: Königsberg (Pr), Nr. 2125, Postamt Sensburg.

Handbetrieb, D: W 8—20; S 8—9, 12—13.

Um

**Burdinski, Bauer, Erbmühle, Post Aweyden (Kr. Sensburg)** 4

**Gendarmerieposten** Bereich Altkelbunken, Gendarm-Hauptwachmeister Borowski 7

**Kientopf, R., Fischereipächter, Moythienen, Kr. Sensburg** 5

**Kompa, Franz, Kfm.** 3

**Kompa II, Otto, Bauer** 6

**Sacknieß, Rud., Lehrer, Moythienen, Post Aweyden (Kr. Sensburg)** 10

**Schwark, Bernhard, Bauer** 2

**Walloch, Willi, Fischereipächter, Zieglershuben** 1

**Altkirchen, Ostpr.**

Postcheckkonto für Fernsprechbüren: Königsberg (Pr), Nr. 1529, Postamt Ortsfeld.

Handbetrieb, D: W 7/8—20; S 7/8 bis 9, 12—13. Db: W 6—7/8; S 6—7/8 10—12, 16<sup>1/2</sup>—17<sup>1/2</sup>.

Fernsprechauftragsdienst Um

**Adler-Apotheke u. Drogenhandlung, E. Schoen** 40

**Bahlo, A., Kfm., Gastwirtsch. m. Fremdenzimmern u. Saal** 6

**Baptistengemeinde** 9

**Bednarz, Karl, Bauer, Neukirchen** 38

**Dampfsägewerk Grünwalde, Inh. Richard Anders, Sägewerk Grünwalde** 2

**Dzwonok, Haus-u. Küchengeräte, Eisenw., Amtsvorsteher, Ortsgr.-Leiter der NSDAP** 20

**Evangelisches Pfarramt, Pfarrer Mingo** 23

**Forstdienststelle: Forstkasse (Preußische) Grünwalde** 15

**Oberförsterei Tiefensee, Seenwalde Abbau** 10

**Forstamt Friedrichsfelde, Forstmeister Dr. Pistor (s. Verzeichnis der Öffentl. Fernsprechstellen)** 2

**Gayk, Ewald, Tischlerei u. Sarg-lager, Seenwalde** 14

**Gendarmerie: Gendarmerieamt Altkirchen, Gend.-Meister Schwetlick** 12

**Gendarmeriepostenbereich Altkirchen, Gend.-Hauptwachmeister Knorr** 36

**Hinz, Holzhandlung, Grünwalde** 32

**Hinz, Kreuz-Drogerie** 34

**Hinz, Gustav, Holzhandlung, Grünwalde** 33

**Kattanek, Paul, Kfm.** 22

**Kompa, Mahl- u. Schneidemühle** 3

**Kompa, Aug., Fleischbeschauer, Seenwalde** 7

**Kowalewski, Otto, Manufaktur-Kurz-, Woll- u. Schuhwar., Konfektion; Filiale d. Fa. Otto Kowalewski, Weißhüben** 5

**Kulesa, Otto, Kaufmann** 11

**Lutzki, Walter, Kaufmann** 1

**Mrotzek, Wilh., Viehhdl., 28**

**NSDAP: NSV-Ortsgr.-Amtsleiter, Ortsgr. Altkirchen (Ostpr.)** 24

**Perk, Dr., prakt. Arzt** 25

**Platzek, G., Zementwarenfbr.** 8

**Posdzielch, Amtsvorsteher und Bauer, Gr. Jeruttin** 19

**Raiffeisenkasse Altkirchen, e. G. m. u. H., Geschäftsführer Bahrke** 29

**Randzio, August, Kaufmann, Grünwalde** 45

**Reichsarbeitsdienst, Arbeitsdienst für weibl. Jugend, Lager 4/11** 16

**Reichsbahn-Güterabfertigung Altkirchen** 4

**Bleger, Artur, Gastwirtschaft, Grünwalde** 21

**Rothe, Paul** 39

**Sack, Margarete, Hebamme** 31

**Sembowski, Kfm.** 17

**Sontowski, Autovermietung** 30

**Todzi, Fritz, Fleischermeister, Gr. Jeruttin** 13

**Todzi, Karl, Fleischermeister** 27

**Todzi, Wilhelm, Fleischermeister** 37

**Wodzich, Gustav, Bauer, Bieberthal** 35

**Allinde.**

[üb. Insterburg 2].

Postcheckkonto für Fernsprechbüren: Königsberg (Pr), Nr. 2125, Postamt Insterburg.

Handbetrieb, D: W 8—20; S 8—9, 11<sup>1/2</sup>—13.

Um

**Albat, Landwirt, Fehlbrücken** 4

**Braudes, Herbert, Dr., Landwirt, Fehlbrücken** 10

**Busching, Rud., Bauer, Hasenfeld** 21

**Conderail, Alfred, Bauer, Schleifenau** 31

**Gruber, Hans, Bauer, Allinde** 29

**Baarbrücker, Alb., Bauer, Fehlbrücken, Kr. Insterburg** 12

**Habedank, Bauer, Hasenfeld** 18

**Habedank, Fritz, Bauer, Oberschleifen** 22

**Hein, Landw., Kl. Albrechtsbof** 5

**Kallweit, Ernst, Bauer, Hasenfeld** 25

**Kalweit, Martha, Bäuerin, Kleinhäsenfeld** 8

**Klatt, Gustav, Schmiedemeister Hasenfeld** 11

**Klimeck, Adolf, Fleischermeister, Güldenau, Post Schleifenau üh. Insterburg** 28

**Lakaschus, Erich, Bauer und Bürgermeister, Oberschleifen** 36

**Litty, Wilh., Bauer, Mühlenau** 17

**du Maire, Bauer, Hasenfeld** 16

**Moesus Ernst, Bauer, Hasenfeld** 19

**Nichau, Amtsvorsteher, Güldenau b. Schleifenau üh. Insterb. 2** 32

**Parplies, Hans, Bauer, Fehlbrücken** 35

**Radtke, Berta, Bäuerin, Oberschleifen** 23

**Radtke, Rudolf, Bauer, Oberschleifen b. Allinde** 34

**Reh, Herm., Viehhdl., Hasenfeld** 1

**Rosenau, Landw., Hasenfeld, im Dorf 16** 3

**Sagowsky, Landw., Schleifenau, üh. Insterburg 2** 15

**Schulzke, Otto, Kfm., Hasenfeld** 20

**Simpson, Landwirt, Friedrichs-gabe** 2

**Sudau, Landw., Gr. Albrechtshof, Frau Sudau, Frauenschaftsleiterin, Gr. Albrechtshof** 9

**Szigand, Molkerei, Hasenfeld** 6

**Wenzel, Richard, Bauer, Hasenfeld** 14

**Wotschke, Richard, Gastwirtschaft, Hasenfeld** 24

**Zaworski, Adalbert, Bauer, Güldenau b. Schleifenau, über Insterburg 2** 7

**Ziegler, Bauer, Hasenfeld** 13

**Altmark, Westpr.**

[üb. Marienburg (Westpr.)]

Postcheckkonto für Fernsprechbüren: Königsberg (Pr), Nr. 2650, Postamt Marienburg (Westpr.).

Wahlbetrieb

**Fernverkehr** Den Fernverkehr vermitteln die Fernämter Marienburg, Westpr., und Christburg.

**Fernamt Marienburg, Westpr.** 1 03

**Fernamt Christburg** 1 07

**Auskunft und Störungsstelle** 1 20

**Telegrammaufnahme für Orstelegramme** 1 20

**für Telegramme nach Christburg** 1 07

**für Telegramme nach Marienburg, Westpr. und allen anderen Orten** 1 03

**Zeitangabe** 1 03

Um

**Bartsch, Karl, Landwirt, Kalwe** 1 64

**Bendzmierowski, Johann, Landwirt** 1 14

**Bestvater, Julius, Landwirt** 1 40

**Beutler, Gastw., Großwaplitz (Westpr.)** 1 70

**Broschke, H., NS-Reichskriegereibund, Kreiskriegerverband Stubm, Dienststelle Altmark** 1 69

**Danisch, H., prakt. Tierarzt** 1 73

**Deffke, Ewald, Landwirt, Abb.** 1 49

**Denis, Hans, Fleisch- u. Wurstwarengeschäft** 1 85

**Dombrowski, von, Theophil, Landwirt, Neunhuben** 1 62

**Ders. Pfarrhufenpächter, Kalwe** 1 63

**Donimirski, v., B., Landwirt, Ziegenfuß b. Heirode (Westpr.)** 1 89

**Donimirski, v., Zb., Landwirt, Großwaplitz (Westpr.)** 1 79

**Donimirski, v., Zb., Landwirt, Großwaplitz (Westpr.)** Vorw. Ramten 1 37

**Ev. Pfarramt Altmark** 1 45

**Felske, Friedr., Landwirt, Ortsgruppenleiter der NSDAP und Amtsvorsteher** 1 38

**Fernermedestelle +** 1 39

**Fürsterei Tillendorf (Ostpr. Landgesellschaft), Gr. Tillendorf, P. Großwaplitz (Westpr.)** 1 19

**Gau, Th., Landwirt, Peterswalde b. Heirode Westpr.** 1 83

**Gemeindeamt Altmark** 1 66

**Gendarmerie: Gendarmerieamt Altmark, Gendarmeriemeister Krupp** 1 58

**Gendarmerieposten Neumark üh. Marienburg (Westpr.), Gend.-Hptw. Jeschonneck** 1 30

**Gendarmerieposten II Altmark, Gendarmeriehauptwachmeister zu Pferde Grimm** 1 21

**Gorski, Johann, Landwirt, Kalwe** 1 72

**Gorski, M., Landwirt, Neumark üh. Marienburg (Westpr.)** 1 29

**Heintel, H., Landwirt, Heirode (Westpr.)** 1 10

**Heintel, Theo, Landwirt, Peterswalde b. Heirode (Westpr.)** 1 88

**John, G., Bäckermeister, Kalwe** 1 23

**Kalksandstein- u. Sägewerk Großwaplitz (Westpr.), Inh. M. Przewojewski** 1 81

**Ders. in Altmark +** 1 09

**Kaminski, Joh., Kolonialwaren, Gastwirtschaft, Kalwe** 1 44

**Kath. Pfarramt, Pfarrer Gollan** 1 65

**Kath. Pfarramt Kalwe, Pfarrer Kather** 1 26

**Kerner, Bruno, Landwirt** 1 42

**Kikut, E., Landw., Kalwe** 1 18

**Kikut, V., + Kaufmann** 1 39

**Kischewski, Leo, Hauptlehrer** 1 75

**Kopper, Hans Heinrich, Landwirt** 1 12

**Korthals, Herm., Landwirt, Kalwe** 1 61

**Koschinsky, Dr., prakt. Arzt** 1 35

**Kosolowski, Clemens, Landwirt, Troop üh. Marienburg (Westpr.)** 1 47

**Krella, Bruno, Autovermietung** 1 60

**Krieg, L., Landwirt, Kleezen b. Heirode (Westpr.)** 1 74

**Kuletzki, Edmund, Autofuhrhalterei** 1 71

**Lemkowski, Joh., Landwirt, Kalwe** 1 31

**Liedtke, Klara, Hebamme** 1 98

**Lillenthal, Oberamtmann, Landwirt, Neumark üh. Marienburg (Westpr.)** 1 13

**Löwen, August, Landwirt, Neunhuben** 1 95

**Lucht, F. W., Kfm. u. Gastwirt** 1 25

**Majewski, A., Kolonialw., Gastwirtsch. u. Bäckerei, Neumark üh. Marienburg (Westpr.)** 1 27

**Majowski, Franz, Bonus Nachf., Kaufmann** 1 16

**Malinowski, Otto, Kolonialw., o. Kohlenhdlg., Troop üh. Marienburg (Westpr.)** 1 68

**Molkerei Neumark üh. Marienburg (Westpr.), Inh. Otto Baehr, Marienburg (Westpr.)** 1 08

**Ohl, Bruno, Bauer, Kalwe b. Altmark üh. Marienburg (Westpr.)** 1 78

**Ostpr. Landgesellschaft, Gutsverw. Kanthen b. Heirode (Westpr.)** 1 54

**Parschau, Hedwig, Dentistin, Karl-Freiburger-Str. 62** 1 84

**Przedwojewski, M., + Baugeschäft** 1 09

**Przeperski, Leo, Bauer** 1 36

**Przeperski, Leo, Landwirt** 1 28

**Radtke, Paul, Landwirt, Troop üh. Marienburg (Westpr.)** 1 52

**Reddig, Marg., Hebamme** 1 86

**Reichsbahn-Güterabfertigung Großwaplitz (Westpr.)** 1 43

**Reichsbahn-Güterabfertigung Heirode (Westpr.)** 1 77

**Reichsbahn-Güterabfertigung Troop-Iggeln üh. Marienburg (Westpr.)** 1 46

**Rempel, Gust., Landwirt u. Inh. d. Kalkmergelwerke Kalwe** 1 55

**Richter, Otto, Hoch- u. Tiefbau-Unternehmung, Kieswerk Großwaplitz (Westpr.), Hauptbüro Königsberg (Pr), Ottostraße 5, Fernspr. 2 14 84** 1 53

**Privatwohnung: Marienburg (Westpr.) Hüllmannstraße 26, Fernspr. 25 33**

**Riesen, van, Ernst, Landwirt, Georgensdorf, P. Laabe üh. Marienburg (Westpr.)** 1 22

**Samp, Erich, Bauer, Bürgermeister, Neumark üh. Marienburg (Westpr.)** 1 82

**Schule Neumark üh. Marienburg (Westpr.)** 1 94

**Schulz, J., Landwirt, Kalwe** 1 17

**Sengstock, Franz, Bz.-Schornsteinfegermeister** 1 92

**Steinke, Walter, Bauer, Gr. Tillendorf b. Großwaplitz (Westpreußen)** 1 90

**Szelinski, Robert, Landwirt, Neumark üh. Marienburg (Westpr.)** 1 41

**Templin, Otto, Landwirt, Abb.** 1 32

**Teschner, J., Landwirt** 1 24

**Ulrichs, Ulrich, Bauer, Troop üh. Marienburg (Westpr.)** 1 67

**Weiß, Aloys, Tischlermeister, Sarg-, Bau- u. Möbeltischlerei, Karl-Freiburger-Str. 73** 1 96

**Weiß, Fritz, Kaufhaus** 1 34

**Werth, Bruno, Landwirt, Neunhuben** 1 06

**Werth, Bruno, Gastwirtschaft, Neumark üh. Marienburg (Westpr.)** 1 51

**Wiebe, Johannes, Landwirt, Peterswalde b. Heirode (Westpr.)** 1 56

**Wiechowski, Joseph, Landwirt, Kalwe** 1 57

**Witkowski, Franz, Kunstmühle u. Viehhdlg.** 1 15

**Woiak, Josef, Fleischermeister** 1 33

**Ziehm, Kurt, Landwirt, Troop üh. Marienburg (Westpr.)** 1 48

**Zimmermann, Josef, Fleischermeister** 1 76

**Alt Sussemilken.**

[Kr. Lublau] s. Friedrichsrode, Ostpr.

**Alt Ukta, Ostpr. Süd**  
s. Ukta, Ostpr.

**Allwartenburg.**

[üb. Allenstein].  
Postcheckkonto für Fernsprech-  
büren: Königsberg (Pr), Nr. 1713,  
Postamt, Fernsprechgebühren  
Allenstein.  
Handbetrieb: D: W 7/8—20; S  
7/8—9, 12—13.  
Um

- Alt Wartenburger Spar- u. Darlehnskassenverein, e. G. m. u. H. 5
- Gendarmerieposten Alt Wartenburg 4
- Gut Schippers, Bes. Balzer 1
- Gutsverwaltung Stolpen, Post Allenstein 3
- Katholische Kirchengemeinde 6
- Korczak, Johannes, Gasthofbesitzer 7
- Kwab, Alex, Gemischwaren, Tankstelle, Autovermietung 10
- Poelsch, Fran Martha, Gasthaus 2
- Prengel, Dr., Rechtsanwalt u. Notar, Allenstein, Wobeneendhaus am Wadensee 8
- Standesamt Maraunen, + Barczewski, Viktor, Alt Wartenburg über 5

**Angerapp.**

Postcheckkonto für Fernsprech-  
gebühren: Königsberg (Pr), Nr. 6,  
Postamt Angerapp.

- Wahlbetrieb
- Fernverkehr: Fernamt Angerapp Anmeldung u. Auskunft üb. Ferngespräche 0
- Aufsicht u. Auskunft üb. Orts-  
sprache u. in Fernsprechan-  
gelegenheiten 8
- Störungsannahme 7
- Fernsprechanfragsdienst  
(es meldet sich das Fernamt) 0
- Telegrammabnahme, Zeitangabe,  
Neuananschlüsse, Verlegung, Rund-  
funk 4 57
- Notruf, Polizei u. Feuerwehr \* 2 11
- Andere Dienststellen s. Teilneh-  
merliste unter „Reichspost“.
- Um

- Adler-Apotheke (G. Fleischer),  
Mühlenstr. 3 2 33
- Amtsgericht, Wilhelmstr. 132  
4 20
- An- u. Verkaufsgenossen-  
schaft + 4 15  
a. Geschäftsverteilung s. Sternberg
- Apotheke (Walter Dühr), Gud-  
waller Str. 41 3 18

- Arbeitsamt Insterburg,  
Nebenstelle Angerapp, Gudwaller  
Straße 156 3 30
- Arens, Dr. med., San.-Rat,  
Bahnhofstraße 4 13
- Auerbach, Alberi, Offenbau-  
geschäft, Bahnhofstr. 3 47
- Badeanstalt Angerapp 4 62
- Bahnhofswirtschaft West,  
Inh. Arthur Kalweit 4 46
- Bank d. Ostpr. Landschaft,  
Nebenstelle Insterburger Str. 116a  
3 39

- Barteleit, Gust., Landwirt,  
Maiden h. Angerapp 2 74
- Bleb, Dr., Tierarzt 4 29
- Blum, Karl, + Fahrrad- und  
Maschinenhdlg., Auto-Rep.-Werk-  
statt, Markt 84 3 72
- Bock, Otto, Kolonialw., Hallweg  
4 42
- Borowsky, Fr., Landw., Otto-  
berg 2 16
- Bouchard, Franz, Pumpen-  
Brunnenbau- u. Installations-  
geschäft 2 10

- Göttner & Prestien-Weber  
Königsberg (Pr)  
Fernruf 4 62 26
- Bismidielen

- Bouchard, Oskar, Pumpen-  
Brunnenbau u. Installations-  
geschäft, Insterburger  
Straße 116a 3 52
- Ders. Werkstatt, Goldaper Str.  
Nr. 164 (früher Gehr. Bouchard)  
(3 52)
- Breyer, A., Dr., prakt. Tierarzt,  
Schützenstr. 151 3 07
- Broczys, Ernst, Kunst- u. Han-  
delsgärtneri. Gudwaller Str. 36  
3 15
- Brünemann, Maria, Landwirtin,  
Menzelswalde b. Gudwallen 4 09
- Bürgerl. Brauhaus, A.-G.,  
Insterburg, Niederl. Inster-  
burger Str. 99 3 22

- de la Chaux, H., Kreistaxat. u.  
Komm. d. Ostpr. Feuersoz., Wil-  
helmstr. 166 2 59
- Conrad, Fritz, + Kaufm. u.  
Warenagent, Insterburger Str. 90  
3 54
- Damaschun, Franz, Kolonialw.,  
Markt 86 2 62
- Darkehmer Bankverein, +  
e. G. m. b. H., Bankgesch.  
(8—13, 15—18) 4 18
- Didlakies, Ernst, staatl. gepr.  
Dentist, Mühlenstr. 109 3 96
- Dietrich, Adalbert, Dr., Zahn-  
arzt, Insterburger Str. 87 3 95
- Dimsat, Ed., sen., Viehhändler,  
Wilhelmstr. 72a 3 58
- Dimsat, Fritz, Viehhändler,  
Ströpken 3 69
- Dimsat, Hans, Viehhändler,  
Markt 60 3 06
- Dirichlet, Landwirt, Kl. Brettken  
h. Angerapp 2 27
- DKW, + Kundendienst 3 72

- Dobrat, Walter, Kolonialwaren,  
Feinkost, Groß- u. Kleinhandel,  
Insterburger Str. 117-119 2 54
- Dobrat, Adolf, Bekleidungshaus,  
Insterburger Str. 117-119 3 38
- Drogerie Hofmann + 2 70
- Drogerie Rogalski,  
Markt 111-112 3 03
- Dudszus, Emil, Landwirt, Abbau  
Gr. Ragauen b. Angerapp 3 43
- Edeka Großhandel, + e. G.  
m. b. H., Insterburger Str. 90  
3 54
- Entscheidungsstelle Darkehmer  
Bankverein 4 28
- Essner, Lehrer, Gudwallen 4 43
- Finanzamt, Gudwaller Str. 2 52
- Fornaçon, Otto, Haus- u.  
Küchenger., Glas- u. Porzellan-  
hdlg., Mühlenstr. 109 4 01
- Gaudian, Ernst, Malermeister,  
Kirchenstraße 68 2 60
- Gemeindehaus + (3 91)

- Gendarmerie:  
Gendarmerieabteilung Angerapp,  
Gen.-Obermeister Perrey, +  
Insterburger Str. (4 32)
- Gendarmerieabt. II Angerapp,  
Gen.-Obermeister Hüner, Lin-  
denstraße 183 4 59
- Gendarmerieposten Hallweg,  
Gen.-Hauptwachmeister z. F.  
Schwarz, Hallweg 2 19
- Gendarmerieposten Gudwallen,  
Gen.-Hauptwachmstr. z. Pf.  
Neumann Gudwallen 2 18
- Gendarmerieposten Gembern,  
Gen.-Hauptwachmeister z. F.  
Raulin, Gembern 3 51
- Gendarmerieabteilung Ströpken,  
Gen.-Meister Fischer, + Mül-  
lenstraße (4 32, 4 35)

- Gerhardt, Elisabeth, Heb-  
ammenschwester, Gudwaller  
Straße 41 3 16
- Gerhardt, Erich, Dentist, staatl.  
gepr., Markt 84 3 71
- Gettkant, Fritz, Kfm., Linden-  
straße 170 4 26
- Gräwert, Gebr., Steinsetzmstr.  
Stein- u. Tiefbaugeschäft, Kob-  
lenzer Straße 22a 3 29
- Graw, Bruno, Manufaktur-  
Modewaren u. Bekleidung, Markt  
Nr. 111 3 25
- Gregor, Paul, + Bankdirektor,  
Am Markt 81-82 (4 18)

- Grigat, Fritz, Landwirt, Klein-  
auefließ 2 45
- Grohde, Emil, Landwirt, Gr.  
Ragauen 3 20
- Haekel, Kurt, Kolonialw., Deli-  
katesen, Weinhdg. 2 76
- Hammer, Erich, Zahnarzt,  
Sprechtst. 8-12, 15-18 auß. Sbd.  
nachm., Gudwaller Str. 140 2 56
- Hartwich, Bauer und Amtsvor-  
steher, Gr. Bachrode 3 83
- Hausfrauenverein, Verkaufsstelle,  
e. G. m. b. H., Markt 14  
2 01
- Nebenstelle L. Meding, Geschäfts-  
führerin, Gudwaller Str. 21  
(2 01)
- Hausmann, F., Nachl., Inh.  
Otto Kauschus, Tischlermeister,  
Schulstraße 61-62 2 05
- Heiser, A., Nachl. (Inh. Benno  
Görke), Eisenw., Bedarfsartikel f.  
d. Landwirtsch., Glas-, Porzellan-  
hdg., Gudwaller Str. 156 4 07
- Henkies, Landwirt, Klein Ka-  
manten 2 75
- Hinz, Ernst, + Kaufmann,  
Ströpken 3 64
- Hofe, Fritz, jun., Fleischer-  
mstr., Fleisch- u. Wurstgesch.,  
Schulstr. 134 3 67
- Hoffmann, Alfred, + Drogerie,  
Markt 47 2 70
- Hoffmann, Heinz, Manufaktur-  
u. Modewaren, Markt 47 3 84
- Holstein, Landwirt, Gotthards-  
thal 2 94
- Honskamp, Erich, vorm. C.  
Wenzel, Eisengieß- u. Maschinen-  
fabrik 3 28
- Hotel Deutsches Haus (Inh.  
Gerhard Rogalski), am Markt  
3 66
- Hotel Dresdener Hof (Inh.  
Erich Hecht), Gumbinner Str.  
Nr. 99-100 2 46
- Hotel Reimers Hof, Inh. Sper-  
lich, Marktplatz 4 24
- Jonas, Adolf, Klempnermeister,  
Goldaper Str. 1 4 31
- Kablau, Julius, Hausbesitzer,  
Gudwaller Str. 43 3 90
- Kaiser, Fritz, Tischlermeister,  
Gumbinner Str. 102 3 46
- Kaiser, Richard, + Bürodirek-  
tor, Goldaper Str. (4 33)
- Kakrow, Kurt, + Kreisober-  
inspektor, Lindenstr. 184 (4 34)
- Kalweit, Hans, Kolonialw. u.  
Feinkost, Gudwaller Str. 2 69
- Kamutski, Kfm., Mühlenstr.  
4 45
- Kammer, Heinrich, Grünsiedel  
2 39
- Kannapin, Hebammschwester,  
Gumbinner Str. 101 4 10
- Kannapin, Franz, Kfm.,  
Gudwaller Str. 25 3 45
- Kappe, Wilhelm, + Kreisbau-  
mstr. u. Kreisfeuerwehrführer,  
Lindenstr. 173 (4 32, 4 35)
- Katasteramt, Gudwaller Str.,  
Kaserne II 3 77
- Kath. Pfarramt, Lindenstr. 171  
4 25
- Katzke, Otto, Kaufmann, Gud-  
wallen 3 80
- Kaufmann, Geschw., Putz- u.  
Kurzw., Marktpl. 111-112 2 42
- Keller, Friedtjol, Grundstücks-  
u. Hypoth.-Makler, Aachener u.  
Münchener Versicherung 4 72
- Kerner, Kurt, Landwirt u. Bez.-  
Komm. d. Ostpr. Feuersoz., Hallweg  
4 61
- Klaar, Alfred, Dr. med., prakt.  
Arzt, Gudwaller Str. 4 06
- Klein, Lehrer, Gr. Grobienen  
3 36
- Kniep, Paul, Buchhdlg. u. Buch-  
druckerei, Mühlenstr. 107 4 41
- Küller, Ernst, Amtsvorsteher,  
Milchbude 2 79
- Kopitz, Kreisleiter, Insterburger  
Straße 4 02
- Kräkel, Paul, Bauer, Kleinsaus-  
reppen 3 56
- Krämer, Hans, Bankklempner  
u. Installationsgeschäft, Kirchen-  
straße 65 3 44
- Krebs, Kurt, Privatgestüt,  
Schimmelhof 4 03

- Kreisausschuß u. Landrats-  
amt + \* 4 32
- Nach Dienstschluß:  
Gen.-Obermeister Perrey 4 32
- Bürodirektor Kaiser 4 33
- Kreisoberinspektor (Privat) 4 34
- Landrat (Privat) 4 35
- Kreisbrandmeister, auch nachts,  
durch Vermittlung einer der ge-  
nannten Nummern
- Kreislandwerkerschaft,  
Angerapp 2 84
- Kreiskrankenhau, Chefarzt,  
Dr. Mey + 2 73
- Kreisschulrat Zdun, Linden-  
straße 199 4 69
- Kreissparkasse, Markt 48  
3 70
- Kreistierarzt 2 34
- Kremp, Paul, Kolonialwaren-  
hdlg., Kaffee-Groß-Rösterei, Ge-  
treide u. Düngemittel, Gudwaller  
Str. 26 2 53
- Krull, Rudolf, Fleischermeister,  
Fleisch- u. Wurstwaren, Markt  
4 27
- Kunkel, Max, Uhren- u. Goldw.,  
Gumbinner Str. 101 2 92
- Kuschinski, Fritz, Dachdecker-  
mstr., Insterburger Str. 3 33
- Laade, Franz, Viehhändler, am  
Sportplatz 3 82
- Laade, Karl, Viehhändler, Abbau  
Angerapp 3 76
- Labinski, Hans, Landw., Maiden  
b. Angerapp 2 61
- Landkrankenkasse i. d. Kr.  
Angerapp, Lindenstraße 168  
2 72
- Landw. Buchführungsgen. zu  
Königsberg (Pr), Kreis-  
buchstelle Angerapp 2 06
- Lau, Werner, Amtsgerichtsrat,  
Lindenstraße 173 3 49
- Lautz, Fr., Landwirt, Hallweg  
3 11
- Lemke, Landwirt, Schulstr. 51  
4 22
- Lenkeit, Gust., Landw. u. Amts-  
vorsteher, Hallweg 3 35
- Lilleike, G., Inh. Fritz Lil-  
leike, Kolonialw. u. Mineral-  
wasserfabr., Große Auffahrt  
2 41
- Lindner, Erwin, Kolonialw.,  
Feinkost, Kohlen, Koks, Briketts,  
Brennholz, Mühlenstr. 6 2 71
- Lottermoser, Landw., Kamanten  
2 82
- Luttermoser, Georg, Kfm.,  
Mühlenstr. 7 3 50
- Machel, Gustav, Schneidermstr.,  
Kirchenstr. 80 3 97
- du Maire, Bauer, Ursfelde 3 92
- Mandel, Rechtsanw. u. Notar,  
Kirchenstr. 80 3 48
- Marold, Karl, Kfm., Ströpken  
2 03
- Matthus, Franz, + Gembern  
4 48
- Matthus, Rich., Automobile,  
Motorräder, Fahrräder, Näh-  
masch., Reparaturwerkst., Gud-  
waller Str. 40 2 91
- Matthus, Willy, Sattlermeister,  
neuzeitl. Werkstätten f. Polster-  
möbel u. Sattlerw., Gudwaller  
Str. 35 2 96
- Mauribat, Paul, Dampfsäge- u.  
Hobelwerk, Holzhdg. 4 04
- Privatwohnung (4 04)
- Meck, Ella, Hebammschwester,  
Mühlenstraße 5 3 32
- Meck, Kurt, Tischlerobermeister,  
Bau-, Möbel-, Sargtischl. 4 16
- Menz, H., Tankstelle, Autoverm.,  
Reparaturwerkst., Goldaper Str.  
Nr. 1 3 08
- Mercedes Benz, + Kunden-  
dienst 3 72
- Mex, Ferd. (Inh. Otto Siebert),  
Kolonialw., Getreidehdlg., Gud-  
waller Str. 45 2 28
- Mey, Ralph, + Dr. med., Lin-  
denstr. 169, Chefarzt d. Kreis-  
krankenh. (Sprechtst.: 11—12,  
16—17, im Krankenhaus.) 2 95
- Meyer, Dr., Stabsleiter 3 75
- Molkerei-Genossenschaft,  
e. G. m. u. H., Insterburger  
Straße 131 2 58
- Neumann, Bäckermeister, Gud-  
waller Straße 4 49

- Niegisch, Joachim, Studienrat,  
Gudwaller Straße 35 4 21
- NSDAP:  
Kreisleitung, Wilhelmstr. 72a  
4 44
- Ortsgruppe Angerapp, Wilhelm-  
straße 4 23
- Ortsgruppenleiter u. Kreisamts-  
leiter RDB Kadereit 4 52
- NS-Volkswohlfahrt e. V., Amt für  
Volkswohlfahrt, Kreisamtsleitg.  
Angerapp, Wilhelmstr. 2 40
- NS-Volkswohlfahrt e. V., Amt für  
Volkswohlfahrt, Ortsgruppen-  
amtsleitung Angerapp, Wil-  
helmstraße 3 65
- NS-Fliegerkorps, Segelfluglager,  
+ Drachenberge 4 66
- Deutsche Arbeitsfront (einschl.  
d. NS-Genossenschaft Kraft durch  
Freude), Gudwaller Str. 43  
3 61
- Oberstraßenmeister, Gembern  
3 93
- Ortskrankenkasse d. Kreises  
Angerapp, Gudwaller Str. 35  
2 63
- Ostpreußenwerk A.-G., Be-  
triebssstelle Angerapp, Gudwaller  
Straße 25 3 78
- Ott, P., Elektromstr., Insterburger  
Straße 88 3 09
- Paul's, A. Otto, Buchhandlung,  
Papier- u. Bürobedarfshaus,  
Spielwaren, Buchbinderei 2 55
- Feinert, Dr. med., prakt. Arzt,  
Lindenstraße 168 2 26
- Penell, Max, Viehhändler,  
Kirchenstr. 175 3 86
- Perner, Fleischermeister, Gum-  
binner Str. 102 4 40
- Perrey, Friedrich, + Gen.-  
Obermeister, Insterburger Str.  
(4 32)
- Peschutter, G., Eisenwarenhdlg.,  
Brenn- u. Baumaterialien, Glas  
u. Porzellan 4 08
- Pfarramt II, Evang., Pfarrer  
Passauer 2 87
- Pietsch, Gebr., Handlg. landw.  
Masch., Markt 61-62 3 57
- Privatanschluß (3 57)
- Pipereit, Willy, Ziegelei-  
pächter, Schimmelhof  
2 67
- Poetukat, Otto, Landwirt, Klein-  
sausreppen 3 87
- Potreck, Obergerichtsvollzieher,  
Lindenstr. 169 3 04
- Pritzkoleit, Gebr., Manufaktur-  
warenhdlg., Markt 16 2 78
- Ramsauer, Leo, Landwirt,  
Sausreppen 2 57
- Rasch, Sturmbanuführer, Kirchen-  
straße 63-65 4 36
- Reichsarbeitsdienst:  
Arbeitsdienstgruppe 12, Arbeits-  
abt. 3/12 3 19
- Arbeitsdienst für die weibliche  
Jugend, Lager 12/10, Auerfließ  
4 47
- Reichsluftschutzbund,  
Wilhelmstraße 4 14
- Reichsbahn:  
Güterabfertigung, Bhf. Ost 3 05
- Bahnmeisterei, Bhf. Ost 4 11
- Güterabfertigung, Bhf. West 2 81
- Bahnmeisterei, Bhf. West 4 64
- Reichsnährstand, Kreisbau-  
ernschaft, Angerapp 4 39
- Sachbearbeiter des Viehwirt-  
schaftsverbandes 3 41
- Reichspost:  
Repostmeister 4 52
- Kraftfahrst., Zeitungsstelle 4 53
- Annahme- u. Ausgabestelle 4 51
- Hauptkasse, Rentenstelle 4 54
- Brief- u. Paketabfertigung 4 56
- Reimann, Hanns, Tiefbauunter-  
nehmer, Schulstr. 51 4 00
- Reimann, Rechtsanwalt u. Notar,  
Büro Markt 60 2 65
- Richter, Ernst, Bankvorstand,  
Kirchenstr. 75 2 15
- Riehl, H., Bauer, Gembern 3 37
- Rosummeck, Otto, Landw., Gr.  
Ragauen 2 23
- Sahn, Eugen, Landw., Men-  
turen 2 44
- Salewski, Gustav, Fleischer-  
mstr., Insterburger Str. 91 2 02
- Salokat, Walter, Fleisch- u.  
Wurstgesch., Mühlenstr. 5 3 85

**Sattler, Fritz**, + Nachf., Inh. Ernst Hina, Gastwirtschaft und Kolonialwar., Ströphen 3 64

**Schaudinn, Albert**, Landwirt, Urselde, Postst. Brassan 2 14

**Schibilla, Töpfermstr.**, Goldaper Straße 157 2 51

**Schindler, Kurt**, Architekt, Maurer- u. Zimmermeister, Baugesch. u. Baumat.-Hdlg. 2 20

**Schnaz, Erich**, Brot- u. Feinbäckerei, Mühlenstr. 110 2 04

**Schiweck, Otto**, Tischlerei, Gudwaller Str. 2 85

**Schuklat, Aug.**, Landwirt, Friedrichsleide 2 93

**Schulz, Ernst**, Buchdruckerei, Buchhandlung, Verlag d. Darkehmer Kreiszeitung 2 25

**Schumacher, Otto**, Tischlermeister, Bau- u. Möbeltischlerei, Sargmagazin 2 08

**Schwadrys, Bruno**, Fleischermeister, Alt Thalau 4 67

**Schwedrat, Otto**, Kraftfuhrbetr., Goldaper Straße 4 17

**Schweighöfer, Kurt**, Fleisch- u. Wurstgeschäft, Gudwaller Straße 41 2 17

**Segelfluglager Drachenberge**, + s. NSDAP 4 66

**Siebert, Gust.**, Landwirt, Schönwall 3 81

**Sonnenberg, Franz**, Schuhwaren, Mühlenstr. 4 2 07

**Soujon, Landwirt**, Auerfuß 2 31

**Spauschus, Landwirt**, Brettkeln 2 43

**Sperling, Otto**, Kfm., Butter-, Eier-, Wild- und Geflügelg.-Hdlg., Insterburger Str. 90 2 29

**Spleshöfer, Abdeckerl**, Abbau 4 05

**Spleshöfer, Rud.**, Fuhrhalt., n. Sped., Kirchenstr. 74 2 36

**Sprang, Gottlieb u. Carl**, Bauunternehmer, Ströphen 2 83

**Staatl. Gesundheitsamt** 3 94

Dr. med. Pöpping privat (3 94)

**Stadtverwaltung**, Bürgermeister, Polizei, Feuerwehr, Elektr.- u. Wasserwerk, Schlachthof, Ober-schule, Volksschule, Turnhalle, Sportplatz \* 2 11

**Stattlich, Johann**, Bez.-Schornsteinfegermstr., Koblenzer Str. Nr. 2a 2 48

**Steiner, Landwirt**, Jungferngrund 2 38

**Steinkopf, Gerhard**, Oberfeldmeister, Lindenstr. 198 4 60

**Stoppal, Rechtsanwält** n. Notar, Schulstr. 51 3 40

**Sternberg, + Geschäftsf.** 4 15

**Stockhaus, Gust.**, Manufaktur-, Modew., Fertigung, Putz, Kurz-, Weiß-, Wollwaren 3 23

**Superintendentur**, + Kirchenstraße 70 3 91

**Teufert, Motor- u. Fahrradhdlg.**, Autop.-Werkst., Insterburger Straße 94 2 22

**Thams & Garis**, Gudwaller Str. Nr. 27 2 66

**Thies, Emil**, Bauer, Gr. Ragauen 3 53

**Thies, Hans**, Bauer, Gr. Ragauen 3 31

**Tomischat, Max**, Kunst- u. Bauglaseri, Markt 17 4 30

**Ullich, Meta**, Damenputz u. Modeartikel, Gudwaller Str. 40 3 59

**Urbschat, Wilhelm**, Landw. Maschinen u. Reparatur-Werkst., Schulstraße 134 2 64

**Uschdraweit**, + Landrat, Insterburger Str. (4 35)

**Ussat, Otto**, Malermeister, Kirchenstraße 79 3 34

**Viehverwertungs-Gen.**, Kirchenstr. 77 2 21

**Vogelreuter, H.**, Eisenwarenhdl., Haus- und Küchengeräte, Glas, Porzellan, Markt 61-62 3 62

**Volkswohl-Bund**, Allgem. Be-stattungs- u. Versicherungsverein, A.-G., Berlin, Hauptagentur Angerpp 3 68

**Voß, Richard**, Bäckermeister 4 38

**Waltsgott, Fritz**, Uhrmacher, Markt 2 77

**Wanschkuhn, Frau Irmgard, Elis.**, Insterburger Straße 115 2 86

**Wanschkuhn, Max**, Landwirt, Schönwall 3 26

**Wehrmacht:**

Wehrmeldeamt Angerapp 2 32

Wehrbezirksoffizier, Hauptm. (E) Albat 4 65

Bezirksfeldwebel 2 32

Hauptmann (E) u. WBO Albat (Privatanschluss) 4 68

Remonteamt Gudwallen 2 68

**Weichler, Otto**, Vieh- u. Pferde-handlung, Hallweg 3 55

**Weiß, Geschw.**, Galanteriew., Mühlenstr. 4 3 98

**Wenghöfer, Hans**, Gartenbau-betr. u. Blumenbinderei, Bahn-hofstr. 4 50

**Wermke, Landwirt**, Gailböden, Post Hohenfried 2 37

**Wiechert, Rich.**, Wassermühle \* 3 01

**Wiechert, Ulrich**, Mühlenbes., Insterburger Str. 163 3 00

**Willut, Otto**, Sattlermeister, Werkstätten l. neuzeitl. Polster-möbel u. Sattlerwaren, Inster-burger Straße 88 4 19

**Wisniewski, Aloys**, Klempner-mstr., Insterburger Str. 3 42

**Witt, Rittergut Kleinritzenuau** 2 50

**Woywod, E.**, Maurer- u. Zim-mermeister 2 30

**Wunderlich, Viehgesch.**, Schul-straße 54 2 88

**Zachrau, Horst**, + Bürgermstr. (2 11)

**Zilian, Karl**, Baugeschäft, Ströphen 2 13

**Zimmermann, Schulstraße** 51 3 24

**Zitzewitz, v.**, Rittergut Weedern 2 80

Derselbe, Rößningen 2 09

**Angerburg, Ostrp.**

Postcheckkonto für Fernspreche-bühren: Königsberg (Pr), Nr. 2105, Postamt Angerburg (Ostpr.).

Wahlbetrieb

Notruf: Feuer 3 07 oder 5 31

Überfall 5 80

Fernverkehr: Fernamt Angerburg, Ostrp. Anmeldung von Fern-gesprächen 0

Auskunft über Ferngespräche 0

Aufsicht und Auskunft über Orts-gespräche und in Fernsprech-angelegenheiten 8

Fernsprechanmeldestelle (Herstel-lung, Aenderung, Kündigung von Fernsprecheinrichtungen) 5 07

Fernsprechfragedienst 0

(es meldet sich das Fernamt)

Störungsaufnahme 7

Telegrammaufnahme 5 08

Rechnungsstelle für Fernsprech-gebühren 5 06

Zeitangabe 5 08

Andere Dienststellen s. Teilneh-merliste unter „Reichspost“.

Um

**Adolf-Hitler-Schule** (Volks-schule), Lötzenr Str. 14 4 72

**Albath, Hugo**, Bauer, Pauls-walde 3 90

**Albrecht, Hans**, Obergerichts-vollzieher, Kehlener Str. 4 69

**Ambras, Franz**, Bethesda-gutsverwaltung (4 14)

**Amt für Beamte**, Reichsbund der Deutsch. Beamten, Lötzen. Str. 4 3 48

**Amtsgericht**, Schloßstr. 16 3 55

**Angerburger Dampfmühle**, Inh. E. Budnick, Johannishof, Nordenburger Str. 2 09

Dies-Zweigstelle KehlenerStr. 2 12

**Honig & Harwitz**  
Königsberg (Pr)  
Fernruf 4 60 91  
Baustoffe aller Art

**Angerburger Kreiszeitung, Amtl. Kreisblatt, Bote am Mauersee**, + Buchdruckerei, Emil Werda, Schloßstr. 4 2 55

**Angerburger Vereinsbank**, e. G. m. b. H., + Bahnhof-straße 14 \* 2 34

Hans Priddat (2 34)

**An- u. Verkaufsgenossen-schaft**, e. G. m. b. H., in Angerburg \* 2 04

nach Geschäfts-schluß s. Wenk (2 04)

**Apothek, Adler-**, + Inh. Ra-demacher, Königsh. Str. 1 2 80

**Apothek, Kreuz-**, (Inh. L. Roth), Bahnhofstr. 2 4 37

**Arbeitsamt Goldap, Neben-stelle Angerburg**, + Bahnhof-straße 24 4 93

**Arbeitsdienst**, + Meldeamt 9. s. Reichsarbeitsdienst

**Arhart, C.**, Kfm., Königsberger Straße 19 2 15

**Arhart Nachf.**, Inh. Alf. Walter, Königsberger Str. 19 3 06

**Autoreparaturwerkstätte**, Freundt, + Adler-Autodienst, Spezialist l. Autolich, Vulkanisieranstalt, Garagen, Freiheit-straße 3 4 88

**Autovermietung Doberleit, Adalbert**, Schlosser, Reubener Weg 2 4 94

**Autovermietung Grinda, Otto**, Töpferstr. 3 2 30

**Autovermietung Komossa, Herm.**, + Gumbinner Str. 26 4 80

**Autovermietung Kruska**, + Schwenten 2 31

**Autovermietung Motzkus, Erich**, + Schloßstr. 13a 3 29

**Autovermietung R. Simon**, + Personen-, Lastkraftwag. u. Om-nibusse, Freiheitstr. 9 3 86

**Bailies, Heinrich**, Uhren-, Gold- u. Silberwarenhdlg., Schloßstr. 1 3 56

**Balnath, Erich**, Hindenburgstr. 1 3 34

**Baltruschat, Emil**, Tischlermstr., Möbel- u. Sargtischlerei, Gum-binner Str. 14 5 62

**Bank d. Ostrp. Landschaft**, Bahnhofstr. 5 2 41

**Bansch, Karl & Co.**, Bauwaren u. Brennmaterialienhdlg., Zement-warenfabr., Bahnhofstr. 5 3 27

**Banz, Herm.**, Friseurmstr., l. Kolonnenführer vom Roten Kreuz Angerburg 3 94

**Baptistengemeinde**, Prediger R. Giese, Freiheitstr. 18 5 78

**Barran, Fritz**, Fleischermstr., Spezialgeschäft für Pasteten, Rouladen, Fleisch- u. Wurstkon-serven 3 26

**Barth, Herm.**, Glaseri, Glas- u. Bilderhdlg., Bahnhofstr. 1a 5 53

**Bartsch, Fritz**, Kürschnermstr., Pelzwaren, Hüte, Mützen, Mil-itärausrüstung 3 54

**Bartsch**, + Bäckerei, Inh. Glo-watzki, Fritz, Bäckermstr., Kö-nigsberger Straße 20 4 04

**Becker, W.**, beid. Bücherver-sor, Entenstr. 3 4 66

**Behr, Martin**, Baugesch. f. Hoch-u. Tiefbau, Eisenbetonbau, Grü-ndutter-Silo usw., Bahnhofstr. 19 2 92

**Bendisch, Gartenbauetr.** 2 37

**Berg, Albert**, Kolonialw., Rest., Schloßstr. 10 3 89

**Bergmann & Sohn**, Maschfbr. u. Autorepar.-Werk, Bahnhof-str. 11 5 27

**Bergmann, W.**, Automobile, Mo-torfahrzeuge, Bahnhofstr. 7 5 38

**Biallaß, Hans**, Jacht- u. Boots-werft, Bahnhofstr. 4 33

**Bock, Reinhold**, Obergerichts-vollz. i. R., Gumbinner Str. 19 4 36

**Leichenüberführungen!**  
übernimmt  
**Benkheim - Ruf 197**

**Bogdahn, Erich**, Birkenhain 3 35

**Bohnhardt, E.**, Bauer, Waldheim b. Angerburg 4 59

**Boldt, Rich.**, Bäckermstr., Be-geordn., Schlachthofstr. 6 3 20

**Borcheri, Alfred**, Säge- u. Ho-belwerk, Schwenten 5 66

**Born, Aug.**, Bauer, Birkenhof 3 68

**Brandt, Otto**, Ofenbaugeschäft, Kehlener Str. 1 2 78

**Brauerei, Bürgerl. Brauhaus A. G. Insterburg**, Niederl. Angerburg, Schloßstr. 11 2 67

**Brauerei Kinderhof**, Gumbin-ner Str. 6 5 21

**Brauerei, Rastenburger**, Aktien-Gesellschaft, Niederl. H. Wischniewski, Bahnhofstr. 6 4 73

**Brauerei Schönbusch**, Nieder-lage Angerburg, Königsberger Straße 5 61

**Brauerei Wilh. Krech, Goldap**, Niederl. Angerburg, E. Sem-britzki, Kehlener Str. 3 08

**Braun, Erich**, + Lic. theol., Bethesda-Anstaltsleitung 4 15

**Bremer, Landwirt**, Carlshö 3 82

**Brettschneider, F. W.**, + Inh. J. Knuth, Feinkosthaus, Wein- u. Bierstuben 2 32

**Brock, Kurt**, Möbelhaus, Bau- u. Möbeltischlerei, Polsterei Kö-nigsberger Straße 33, Werkst. Bahnhofstraße 2 84

**Brock, Kurt**, Privat (2 84)

**Bröde, Fritz**, Kreishandwerks-meister u. Baugeschäft, Zweig-niederlass., Kehlener Str. 5 83

**Buchhandl. H. Priddat** + 2 29

**Buchhandl. L. Kuhnke** + 2 57

**Buchstelle der Landw. Buch-haltungsgenossenschaft**, e. G. m. b. H., Nordenburger Straße 3 4 61

**Budnick, Hans**, Viehhandlung, Bismarckstr. 31 4 62

**Budnick, Karl**, Hilfsschullehrer, KUK Zweigstelle, Königsberger Str. 33 2 03

**Bürgermeisteramt**, Schloßstr. 2 a) Bürgermeister, b) Stadtbü-rodirektor, c) Polizeiverwaltung, d) Polizeiwache, e) Stadtbauamt, f) Standesamt \* 5 31

**Büttgerat, Fritz**, Zuckerwaren-fabrik u. Großhdlg., Siedlung Carlshö 3 91

**Central-Drogerie u. Fotohdlg.**, + Inh. Bernh. Juretschke, Kö-nigsberger Straße 23 4 90

**Christeleit, W.**, Inh. Kurt Bo-rowsky, Eisenwaren, Hausgeräte, Glas, Porzellan 2 50

**Dampflegelei Haarßen** 2 20

**Dankowski, Ernst**, Bauer, Stülliche 3 49

**Deuter, Richard**, + Automobil-verkäufer, Schwenten 5 41

**Deutsch-Amerikanische Pe-troleum-Gesellschaft**, Lager u. Tankstelle am Güterbahnhof, Lagerverw. W. Böhm, Bahnhof-straße 17 5 64

**Deutsches Rotes Kreuz, Be-reitschaft (w)**, Kerdes, Erich-Koch-Straße 2 3 87

**Dierks, Wilh.**, Töpfermeister, Entenstr. 6 4 46

**Dingaszewski, Hoppe**, + Dipl. rer. pol., vereid. Bücher-revisor, Wirtschaftstreuhänder, Nordenburger Str. 12a 3 46

**Dommer, Harry**, Klempnermstr., Installateur, Bauklempneri, In-stallationsgesch., sanitäre Ein-richtungen, Freiheitstr. 3 3 37

**Drogerie Hauptmann**, Königs-berger Straße 11 2 70

**Eckloff, Franz**, Dampf-Mahl- u. Schneidem., Getreide, Saaten, Futtermittel, Engelstein 3 10

Ders., Zweigst. Angerburg 3 11

**Egllinski, Amtsvorsteher**. 5 93

**Erdmann, Bruno**, vorm. Rich. Boltz, Likörfabrik, Takakwaren, Königsberger Straße 12 2 91

**Fehr, Helm.**, Auto- u. Fahrrad-haus, Holzmarkt 4 2 97

**Feuerwehr**, Oberbrandmeister Schönemann, Lötzenr Str. 3 3 07

**Feyerherd, Bauer**, Erlau 2 46

**Finanzamt** s. Reichsfinanzver-waltung

**Fischbratanstalt**, Karl Grog-gert, Nordenburger Str. 5 72

**Fischer, Artur**, Rest. Gardes-tern, Neuer Markt 14 2 74

**Fischer, H.**, Klempnermstr., In-stallation u. Zentralheizungen, Königsberger Str. 6 3 95

**Fischmeister**, Dienstgehöft, Schwenten 2 88

**Forstbehörden u. Forstdienst-stellen:**

Forsterei Stadtwald (Stadt-forsterei Stock) 2 82

**Fotohaus Hoffmann, Paul**, + Fotomeister, Königsberg, Str. 14 5 25

**Freudenberg, Fr.**, Kreisbau-mei-ster l. F., Uferstraße 4 3 79

**Freundt, Paul**, Tuch-, Manu-faktur-, Modewarengesch. 3 28

**Freundt, Paul** (Privat) (3 28)

**Freundt, Kurt**, + Motorfahrzeuge, Vulkanisierstation, Autoreparatur, Autolicht u. Garagen 4 88

**Frieda - Jung - Schule** (Städt. höhere Mädchenschule) 4 71

**Friese**, Möbelhaus, Teppiche, Mä-bel-Polster-Werkstätten, Königs-berger Straße 5 68

**Gästeheim Jägerhöhe** am Schwentzausee b. Angerburg, 2 94

**Gambalaf, Ferdinand**, Bezirks-schornsteinfeger, Bismarckstr. 33 4 65

**Geizenleicher, Fritz**, Bäcker-meister, Alter Markt 2 3 24

**Gemballa, Paul**, Fleischermstr., Freiheitstraße 4 3 72

**Gendarmerie:**

Gend.-Inspektion des Kreises An-gerburg, Gend.-Obermstr. Kron, Angerburg, Lötzenr Str. 8 2 93

Gend.-Amt Angerburg, Gend.-Meister Florian, Anger-burg, Lötzenr Str. 10 4 26

Gend.-Posten Angerburg, Gend.-Hptw. Linneweh, Angerburg, Nordenburger Str. 20 4 06

Gend.-Amt Schwenten, Gend.-Mstr. Jagszeit, Schwenten 4 53

Gendarm.-Posten Gr. Strengela, Gend.-Hptw. Boß, Gr. Streng-ela 4 51

**Gennat, Franz**, Warengroßhdlg., Handelsvertretungen, Kontor n. Lager, Alter Markt 4 28

**Germania-Lichtspiele**, Inhaber Ernst Nickel + 2 72

**Gesundheitsamt**, Staatl., Braun-str. 1 5 39

**Glagowsky, Friedr.**, Gastwirt, Kehlerwald 3 21

**Glowitzki, Fritz**, + Bäckerei 4 04

**Glowlenska, Paul**, Friseurmstr., Damen- u. Herren-Frisier-Salon, Neuer Markt 3 5 74

**Goedsche, Dr.**, Zahnarzt (8-13½ 16½-17½), Königsberger Straße 18 5 36

Ders., Wohn. Carlshö (5 36)

**Götz**, Geschäftsführer d. Viehver-wertungsgenossenschaft + 5 52

**Goetzke, Wilh.**, Kaufhaus, Alter Markt 5 359

**Gräd. Lehndorf-Steinort, Fischereiverwaltung** (Haarßen) 2 86

**Gramatzki, Paul**, Schuh- u. Lederw., Reiseartikel, Königs-berger Str. 17. auch Priv. 4 42

**Griesard, Ida**, Hebamme, Neue Marktstraße 6 3 93

**Gringel, Helmut**, Musiklehrer, Kreismusikschule Angerburg, Entenstr. 5 1 5 24

**Gröblichhoff, Bauer**, Abb. Thier-garten 2 81

**Grogger, Karl**, Fischereipächter, Schwenten über Angerburg 3 50

**Grünh, Paul**, Holz- u. Kohlen-hdlg., Bahnhofstraße 17 3 52



**Guskow, Arthur**, elektr. Anlag.-Rundfunkgeschäft 2 95  
**Gutsverw. der Ostr. Land-gesellschaft**, Reußen 2 24  
**Gutsverw. Haarbön** (5 57)  
**Gwlasda, Fritz**, Fleischerstr.-Bahnhofstraße 15 5 26  
**Haebel, E., Dr. med.**, Chefarzt d. Krüppelanstalten „Bethesda“, Gumbinner Str. 25 (4 15)  
**Hagemeister, Emil**, Tischlermeister, Entenstraße 14 2 71  
**Hagen, + Numeiten** 5 57  
**Harwardt, Dr. med.**, Arzt, Bahnhofstraße 3 3 85  
**Hausfrauen-Verein**, Verk.-Stelle, Königsberg, Str. 19 2 66  
**Hellmig, Herm.**, Baugeschäft, Rechanstraße 14 2 07  
**Hellmig, Julius**, Baugeschäft, Gumbinner Straße 25 4 01  
**Hempel, Curt**, Architekt, Lötzenener Straße 6 4 32  
**Meyer, Erich**, Zigarrenhandlung, Bahnhofstraße 2 4 40  
**Hindenburgschule** (Städt. Aufbau- u. Realschule), Schloßstraße 17a 4 38  
**Hofmann, Abdeckerei**, Abb. Kehlen 3 63  
**Hoffmann, Paul**, + Fotomeister, Königsberger Str. 14 5 25  
**Holz- und Baubindustrie**, **Tepper, Angerburg**, Kommanditgesellschaft  
 Sägewerk Angerburg 2 13  
 Privat (2 13)  
 Kalksandsteinfabrik Schwenten 2 65  
**Hopp, Anna**, staatl. gepr. Dentistin, Königsberg, Str. 28 3 77  
**Hoppe, Walter**, + Dipl.-Volks-wirt, Wirtschaftstreuhänder, s. a. Dlugaszewski, Nordenburger Str. Nr. 12a 3 46  
**Hotel, Bahnhofs-**, + Inh. Erich Nickel, Bahnhofstr. 29 4 08  
**Hotel Deutsches Haus**, Inh. Ernst Werner, Alter Markt 6 3 01  
 Ders. privat 4 00  
**Hotel Kronprinz** (Adolf Podelh) 2 59  
**Hotel Masurenhof**, Inh. K. Dusemarowitz 2 76  
**Hotel, Schloß-**, Zimmer m. Hochkalt. u. warm. Wasser, Kattestraße 1 4 30  
**Jacob, Ernst**, Fischereipächter, Bahnhofstraße 12 4 56  
**Jägerhöhe**, + Waldhaus, Inh. Otto Heinrich 4 57  
**Jaeger, A.**, Hauptamtl. Brand-schauer, Kehlener Str. 5 84  
**jaschinski, Franz**, Bäckermeister, Holzmarkt 6 3 78  
**Jesgar, Adolf**, Lehrer i. R. u. Vers.-Insp. d. Viktoriaversicher.-Carlshöh 5 40  
**Jester, Dr.**, Sanitätsrat, — Doehring — Primsdorf 2 27  
**Job, Gustav**, Kurz.-Weiß.-Woll-Manufakturwaren, Damenputz, Königsberger Str. 18 5 09  
**Joeschke**, Landwirt, Gut Steinhof 3 64  
**Jugendherberge Angerburg**, Bismarkstraße 5 4 25  
**Juretschke**, + Centr.-Drog. 4 90  
**Kaiser's Kaffeegeschäft**, G. m. b. H., Königsberger Str. 19 4 79  
**Kasomir**, prakt. Arzt, Neuer Markt 17 4 09  
**Kassa, Julius**, Fleisch-u. Wurstgesch., Schloßstr. 8 4 95  
**Kassa, Max**, Schlächtere, Königsberger Straße 21 2 73  
**Katasteramt**, Schloßstr. 16 3 16  
**Kirschner, Richard**, Germania-Drog., Neue Marktstr. 1 2 47  
**Kirschnerreit, J. R.**, Bettfedern-Reinigung, Manufakturwaren, Schloßstraße 3 5 50  
**Kiszio, Willi**, Malergeschäft, Königsberger Hinterstr. 10a 2 98  
**Klatt, Ernst**, Schubhaus, Königsberger Straße 11 4 89  
**Klein, Dr.**, + Amtsarzt, Medizinalrat, Bismarkstr. 29 (privat) (5 39)

**Klein**, Oberstabsvet., Bahnhofstraße 12 3 58  
**Knittel, Ernst**, Bahnspez., Bahnhofstraße 6 2 26  
**Knuth, Joh.**, + Kaufm. 2 32  
**Koch, Otto**, Tischlermeister, Bahnhofstraße 21 (3 92)  
**Komossa, Aug.**, Schmiedemstr., Gumbinner Str. 27 5 65  
**Komossa, Herm.**, + Antovermietung 4 80  
**Konditorei u. Café Werstat, J.**, Bahnhofstraße 3 38  
**Konditorei Vaterland**, Gumbinner Straße 3 4 11  
**Kontrollamt d. LVA., LK.-Insp.** Dombrowski (Sprechz.: Sonnabend 8—13), Bismarkstr. 29 2 42  
**Kosney, Gerhard**, Fleischerstr.-Alter Markt 8 4 87  
**Kostropetsch, E.**, Landw., Eichenhof 3 61  
**Kowalleck, Joh.**, Schiffseigner, Kehlen 5 81  
**Kowalick, Helene**, Dampfbäckerei, Theaterstr. 10 4 16  
**Krankenkasse, Land-, Königsberger Straße** 3 53  
**Krankenkasse, Orts-, Allg., d. Kr. Angerburg**, Bismarkstraße 11 4 35  
**Krankowski, Gust.**, Bauer, Grüneberg, Post Schwenten 3 47  
**Kreisbauernschaft** s. Reichsnährstand  
**Kreishaus** \* 5 42  
 Die Vermittlungsstelle im Kreis-bauernschaft verbindet während der Dienststunden mit Landrat, Landratsamt einschl. Gend.-Abteil.-Kommandant u. folgenden Dienststellen der Kreisausschub-(Kreis-kommunal-) Verwaltung: Hauptamt, Gemeindeaufsichtsamt, Wirtschaftsammt, Steueramt, Wohlfahrtsamt, Jugendamt, Kreisbauernschaft, Kreisbauamt für Landeskultur, Rechnungs- u. Gemeindeprüfungsamt u. Kreiskommunalkasse  
 Nach Dienstschrift:  
 Landrat Roßbach (Wohnung) 5 43  
 Kreisinspektor Wunderlich 5 44  
 Kreisfahrzeugführer 5 42  
**Kreisjugendwart, Dzelwas,** Kehlerwald 5 63  
**Kreiskrankenhaus**, Freiheitstraße 15 5 37  
**Kreiskriegerverband**, Adj. n. Verwaltungsführer Franz Joswig 4 36  
**Kreisschulrat Lissinna**, Bismarkstraße 12 5 91  
**Kreis-Sparkasse zu Angerburg**, Alter Markt 9 \* 4 74  
 Scheffler, Direktor, Privatwohnung (4 75)  
**Krüppelanstalten Bethesda** \* 4 14  
 a) Anstaltsleitung Pfarrer Lic. Braun, b) Orthop. chirurg. Klinik, c) Orthop. chirurg. Klinik, Männerstation, d) Chefarzt Dr. E. Haebel, Klinik, e) Chefarzt Dr. E. Haebel, Privatwohnung, f) Oberschw. d. Klinik, g) Orthop. Werkstatt, h) Kinderkrüppelheim, i) Feierabend-u. Siechenhäuser, Büro, j) Siechenhäuser, Frauen-, Idiotenstation, k) Krüppel-Lehranstalt, Büro und Hausvater, l) Krüppel-Lehranstalt, Lehrlingsheim, m) Pfarrer Gerh. Ehlerl, n) Bethesda - Gut, Verwalter: Ambrasas  
 Nach Dienstschrift:  
 Bethesda-Krüppelanstalten 4 14  
 Dr. Ernst Haebel 4 15  
**Kruska, Emil**, + Kolonialwar.-Geschäft, Autovermietung, Schwenten 2 31  
**Kuhnke, L.**, + Buchhandlung, Bürobedarf, Schreibmaschinen, Königsberger Straße 4 2 57  
**Kussin, Paul**, Rechtsanwalt u. Notar, Büro: Schloßstr. 5 4 21  
 Ders., Privatwohnung: Bahnhofstraße 14 4 22  
**Lägel, Otto**, Elektromstr., elektr. Licht-, Kraft- u. Rundfunkanlag., Holzmarkt 5 3 65

**Ländl. Genossenschaftsbank**, e. G. m. b. H., Bahnhofstr. 9 4 43  
**Lakasch, Hans, jun.**, Kachel-u. Eisenwaren, Ofenbaugeschäft, Reckliesstraße 8 3 23  
**Lakasch, Heinrich**, Ofenbaugeschäft, Kachel- u. Eisenwar.-Kattestraße 2 2 85  
**Landjahrlager**, Schwenten 4 92  
**Landwirtschaftsschule** s. Reichsnährstand  
**Laser, Helmut**, Schiffseigner, Lötzenener Str., Neubau 3 42  
**Laws, Ernst**, Malergeschäft, Bahnhofstr. 1 5 60  
**Lemke, Hartmut**, Werkvertr. d. Ver. Maschinenfabr. G. m. b. H., Bahnhofstraße 25 5 98  
**Lemke, Richard**, Fleisch-u. Wurstgesch., Gumbinner Str. 1 4 96  
**Lerique, Studienrat**, Bhstr. 27 3 25  
**Lesch, Emil**, Maurerstr., Baugesch., Bahnhofstr. 8 3 33  
**Lipka, Hebamme**, Königsberger Straße 33 2 90  
**Litty, Kurt**, Vertreter der Firma Tetzfall u. Wenzel, Bahnhofstr. Nr. 3 5 90  
**Lorck, v., Anni**, Sechöf 2 21  
**Machmüller, Ernst**, Autorep.-Werkst., Garagen, Schloßstr. 14 4 07  
**Majewski, Bahnfw.**, Bahnhof, Pr U 5 17  
**Maleika, Ludw.**, Landw. Sachverständiger im Reichsnährstand, Bahnhofstraße 12 2 77  
**Maluck, Leo**, Landwirt, Angerhof 2 01  
**Marquardt**, Obergerichtsvollzieher, Angerappstr. 2 60  
**Matthée, Aug.**, Feinkost, Südfriede, Wein- u. Bierstoben, Königsberger Str. 20 2 39  
**Meldeamt** s. Reichsarbeitsdienst 4 83  
**Mensch, Ida**, Stadtwald 2 10  
**Mensch, Kurt**, Bauer, Geroldswalde üb. Angerburg 4 50  
**Meyer, Augusto**, Fleischer, Freiheitstr. 24 5 20  
**Meyer, Emma**, Kolonial- u. Materialw., Gastwirtschaft, Schwenten 3 04  
**Meyer, Fritz**, Steinsetzmeister, Stein- u. Tiefbaugesch., Siedlung Carlshöh 4 31  
**Meyer, Willy**, Rundfunkgeschäft, Schloßstraße 18 5 48  
**Migge, Erich**, Gastwirt, Primsdorf 4 78  
**Millthaler**, Landwirt, Schönbrunn 4 05  
**Möbel-Koch**, Bahnhofstraße 8 3 92  
**Molkerei-Genossenschaft**, e. G. m. b. H. 2 68  
**Monitor, Kurt**, Restaurant, Mineralwasserfabrik, Shell-Tankst., Lötzenener Str. 1 4 10  
**Motzkus, E.**, Autoverm. + 3 29  
**Neumann, Albert**, Kehlen 2 45  
**Neumann, Max**, + Kfm. 2 00  
**Nickel, Erich**, + Bahnhofshotel, Kolonialw., Delikatessen 4 08  
**Nickel, Ernst**, + Theaterbes., Bahnhofstraße 2 2 72  
**Nitsch, F.**, Fahrradbdlg., Gen.-Vertr. f. Presto-Fahrräder f. Ostrp., Alter Markt 7 3 39  
**NSDAP:**  
 Kreisleitung der NSDAP Angerburg, Bahnhofstr. 4 2 56  
 SA-Sturmabn 11/4 Stadt u. Kreis Angerburg, Schloßstr. 3 51  
 Bund Deutscher Mädchen, Untergau 292 (Angerapp), Reckliesstraße 38 2 44  
 EJ-Bann 292, Bismarkstraße 15 5 88  
 Kreisfrauenchaftsleitung, Bahnhofstraße 19 4 67  
 Kreiswaller der Deutschen Arbeitsfront, Kreisbetriebszellenabteilg., Bahnhofstr. 4 63

**Noch NSDAP**  
 Ortsgruppe Angerburg, Holzmarkt 4 5 59  
 Ortsgruppenleitung d. NS-Frauen-schaft u. d. Deutschen Frauenwerks Angerburg 5 30  
**NS-Volkswohlfahrt**, Bismarkstraße 12 2 69  
**NS-Reichskriegerbund** (Kylf-häuserbund) e. V., Kreisverband Angerburg, Bahnhofstraße 13 benutzt 2 34  
**Oepen, Heinrich, v., Dr. med.**, Spezialarzt für Chirurgie und Orthopädie, Bismarkstr. 3 4 24  
**Örtliche Bauleitung** 2 16  
**Offizierheim R.-R. 2**, Lötzenener Straße 5 63  
**Ollhof, Emil**, Bauer, Primsdorf 3 74  
**Pallasch, Otto**, Kfm., Kolonial u. Feinkost, Carlshöh 2 08  
**Papey, Oskar**, Kurz-, Weiß-, Wollwaren u. Konfektion 3 80  
**Paßlack, Wilhelm**, Walde 3 36  
**Paul, Rich.**, Kaufm., Schwenten 4 19  
**Pfarramt, Walter**, Kreisorganisationsleiter der NSDAP, Kreisw. d. NSLB, Uferstr. 8 5 92  
**Pfarramt, ev., Angerburg** Land, Königsberger Str. 8 4 34  
**Pfarramt, ev., Angerburg** Stadt, Superintendent Gähler, Königsberger Str. 10 4 41  
**Pfarramt, kath.**, Bismarkstraße 2a 4 27  
**Pickert, Dr. jur.**, Rechtsanwalt u. Notar, Neue Marktstr. 3 4 54  
 Privatw.: Verliang, Bismarkstr. (4 54)  
**Plenio, Karl**, Bücherrevisor u. Helfer in Steuersachen, Bahnhofstraße 18 5 79  
**Podelh, A.**, Kolonialw., Delikatessen, Eisen- und Baumaterial, Königsberger Straße 30 2 33  
**Podewski, Adolf**, Malermeister, Bismarkstr. 5 4 98  
**Podschatka, Helmut**, Gastwirt, Kehlen 5 35  
**Podschus, Paul**, Oberstudienrat, Bismarkstr. 12 3 05  
**Polizeiwache**, Neue Marktstr. 16 5 80  
**Postamt** siehe Reichspost  
**Pothe, Landwirt**, Charlottenhof, Post Schwenten 2 83  
**Preuß, Reinhold**, Baumeister, Baugeschäft, Dampfsgewerk, Reußener Weg 2 75  
**Preuß, Zeitung u. Kreisbeilage**, „Der Beobachter“, Geschäftsstelle Angerburg 4 91  
**Pridat, Hans**, + Direktor d. Angerburger Vereinsbank 2 34  
**Pridat, Hugo**, + Buchdruckerei, Buch- u. Papierhandlung 2 29  
**Provinzial-Erziehungsheim Angerburg**, Bahnhofstr. 22 5 22  
**Puck, Friedrich**, Schneidermstr., Königsberger Str. 12 5 85  
**Rademacher**, Apotheker (2 80)  
**Rasch, Karl, Dr.**, Rechtsanwalt u. Notar, Schloßstr. 7 2 53  
**Radottée, B.**, staatl. gepr. Dentist, Bismarkstr. 33, Sprechstunden 9—13 u. 15—18 5 96  
**Reichsarbeitsdienst**, + **Meldeamt 9**, Kaserne Reiter-Regt. 2 48  
**Reichsbahn**, Bahnhofsankunft, Fahrkartenausg., Bahnhöferei, Bahnbetriebswerk 4 68  
**Reichsbahn:**  
 Güterabfertigung, Angerburg 5 19  
 Güterabfertigung, Schwenten 5 87  
**Reichsbanknebenstelle Angerburg**, Angerappstraße 5 3 84  
**Reichsfinanzverwaltung** Finanzamt, Schloßstr. 24 3 71  
 Zollamt über Finanzamt 3 71  
**Reichsluftschutzbund**, Orts-(Kreis-)Gruppe Angerburg, Kattestraße 2 5 75  
 Frauenfacharbeiterin Denter, + Schwenten benutzt 5 41  
 Koschorreck, Ausbildungsleiter benutzt 3 95

**Reichsnährstand:**  
 Kreisbauernschaft Angerburg, Bahnhofstraße 9 \* 2 22  
 Nach Dienstschrift:  
 Stabstelle (privat) + (2 22)  
 Landwirtschaftsschule u. Wirtschaftsberatungsstelle 3 30  
**Reichspost:**  
 Postamtmann 5 00  
 Amtszimmer 5 01  
 Annahme n. Ausgabe 5 03  
 Briefabfertigung u. Auskunft in Postangelegenheiten 5 04  
 Hauptkasse 5 02  
 Kraftabfertigung 5 05  
 Landabfertigung 3 12  
 Paketabfertigung 3 67  
 Zeitungsstelle 4 20  
 Fernsprechtreibstellen s. Eingang der Teilnehmerliste  
**Reichwaldt, Leo**, Bauer, Gut Tannental 3 40  
**Reinsch, Heinrich**, Rohprodukt-händl., verlängerte Bismarkstraße 5 86  
**Riedel, Willy**, Landwirt, Grüneberg 3 98  
**Röhl, Gertraud**, staatl. gepr. Dentistin, Alter Markt 9, Sprechstunden 8—13, 14—17 3 62  
**Ronniger, Elektromeister**, Bahnhofstr. 2 4 82  
**Rosenfeld, Dr. med.**, Arzt, San-Rat, Bahnhofstr. 5, 1 3 83  
**Ruderverein Angerburg, E. V.** 3 22  
**Samluck, Karl**, Molkerei u. Lebensmittel, Königsberger Str. 25 3 13  
**Schadwinkel, Friedr.**, Schankwirtschaft, Gumbinner Str. 6a 3 14  
**Schadwinkel, Paul**, Kolonialw., Gastwirtschaft, Saalgesch., Tankstelle, Thiergarten 5 58  
**Schaffrinski, J.**, Kantine II, Reiterkaserne 3 31  
**Scharowski, Gust.**, Gartenbau-betr., Blumenhdlg., Königsberger Str. 7, Gärtnerei Nordenburger Str. 2 2 63  
**Schattner, Dr.**, prakt. Tierarzt, Schloßstr. 20 4 12  
**Schedler, L.**, Omnibusverkehr u. Lastfahrbetrieb, Reparaturwerkstatt, Schloßstr. 22 5 71  
**Scheffler, Edwin**, + Kreis-sparkassendirekt., Alter Markt 9 4 75  
**Schemloneck**, Bauer, Kehlen 2 96  
**Scheretzki, Wilhelm**, Brunnenbauer, Bismarkstr. 33 2 38  
**Schernewski, Carl**, Kolonial-u. Materialw., Restaurant, Königsberger Str. 13 3 17  
**Schiller, Gustav**, Rothof 2 40  
**Schirmmacher, Helmut**, Fachgesch. f. Farben u. Tapeten, Bahnhofstraße 18 3 43  
**Schweick, G.**, Install.-Gesch. i. Gas und Wasser, Klempnerei, Neue Marktstr. 5 3 69  
**Schlachthof, Städt.** 2 89  
**Schledz, Karl**, Maschinenbau-mstr., Autozentrale u. Fahrrad-bdlg., Bahnhofstr. 8 3 45  
**Schloßtheater-Lichtspiele**, + Inh. Ida Siebert, Schloßstr. 3 75  
**Schmidt, Kurt**, Zigarren-u. Weindhlg., Bahnhofstr. 6 3 66  
**Schmidt, Otto**, vormals H. Wal-lenowitz, Gasthofbesitz., Petro-leumvertr., Holzmarkt 2 4 39  
**Schmidtke, F.**, Gereberei und Lederhandlg., Gumbinner Str. Nr. 10 5 73  
**Schmitz, Jos.**, Heilpraktiker, Königsberger Str. 16 4 64  
**Scholz, Alfred**, Getreide, Saat-, Futtermittel u. Kohlen privat Rehannstr. 14 (2 54)  
**Schubert, Waller**, Kantine-pächter, Reiterkaserne 4 70  
**Schulemann, Karl**, Bürgermeister, Schwenten 5 16  
**Schnitz, R.**, Maschinen-Bauerei, Entenstr. 3a 3 73

**Schwarz, Helmut**, Landwirt, Angertal ü. Angerburg 3 02  
**Schweizer - Theodor, Herb.**, Carlshöh b. Angerburg 2 51  
**Sdorra, Karl**, Kaufmann, Bahnhofstraße 16 5 77  
**Seitner, Gerhard**, Manufakturwaren, Bekleidung, Schuhe, Königsberger Str. 4a 3 18  
**Sembritzki, Emil, Kfm.** 3 08  
**Sembritzki, Friedr.**, Kol.- u. Eisenw., Freiheitstr. 2 5 28  
**Sembritzki, Max**, Kolonialw., Siedlung Gut Angerburg 5 82  
**Sensfuß, Karl**, Gastw., Nordenburger Str., Mühlenkrug 4 18  
**Siebert, +** Schloßtheater 3 75  
**Simon, +** Personen-, Lastkraftwagen u. Omnibusse 3 86  
**Skibbe, Dr.**, Zahnarzt, Königsberger Str. 7 (8-13¼, 16-18) 5 70  
**Sloboda, Helene**, Hebammen-schwester, Kattestr. 3 5 67  
**Smelkus, Alfred**, Rechtsanwalt, Schloßstraße 10a 2 43  
**Sporthalle**, Inh. Ernst Maschke 4 44  
**Staatliche Kreiskasse** 4 49  
**Staatsbochbanamt**, Nordenburg, Straße 26 4 60  
**Städt. Verkehrsamt**, Schloßstraße 7a 3 41  
**Stadthauptkasse** 5 34  
**Stadtwerke** 2 02  
 Wasserwerk Kehlen 2 48  
**Stasch, Ed.**, Bäckermeister, Schloßstr. 6 3 96  
**Stattaus, Ernst**, Kohlenhdlg. u. Autofuhrbetrieb, Theaterstr. 16 4 17  
**Steinke, Richard**, Bauer und Schilfrohrvertriebsstelle, Kehlen 5 55  
**Stomprowski, Adolf**, Holzhdl., Kehlener Str. 15 2 49  
**Struck, Jul.**, Landwirt, Geroldswalde, Abbau 3 88  
**Szymanzig, Lina**, Landwirt-schaft, Primsdorf 5 97  
**Tepper, Joh.**, Schwenten, Inhab. T. Tepper, Dampfsägewerk und Eisyaebiwert 2 25  
**Thal, Hermann**, Hausgeräte, Porzellan, Königsberger Str. 31 3 60  
**Thiele, W.**, Baumstr., Baugesch., Zementwarenfabrik, Terrazzo- u. Grabsteingesch. 2 61  
**Thimm, Emil**, Bäckermeister, Lötzener Str. 8a 4 13  
**Tietz, Franz, Nachf.**, + (Inh. E. Neumann), Kolonialw.-, Material- u. Eisengesch., Holzmarkt 3 2 00  
**Torner, Alfred**, Vertr. n. Angestellter d. Fa. Bernh. Wiehler, Königsberg (Pr), Bfstr. 6 3 03  
**Trempenau, Emmy**, i. Fa. Pulver, Hut-, Mützen-, Maßgeschäft, Königsberger Str. 1 3 97  
**Tzaska, Arthur**, Bez.-Inspekt. Aachener u. Münchener Versicherungen 3 57  
**Türk, Herm.**, Fleischermeister, Theaterstr. 2 3 70  
**Tunai, Hugo**, Klempnerstr., Theaterstr. 24 4 86  
**Turnhalle, Adolf-Biller-Schule** 5 18  
**Upalten, Insel**, Gastwirtschaft, Post Stobben, Rastenburg-Land 4 29  
**Ussat, W.**, Milchhdlg. u. Molkererzeugnisse, Holzmarkt 1 4 47  
**Verbrauchergenossenschaft Angerburg**, e. G. m. b. H., Alter Markt 4 3 15  
 Dies., Nordenburger Str. (3 15)  
**Vereinsbank (Angerburger)** + e. G. m. u. B., Bahnhofstraße 14 \* 2 34  
 Hans Priddat, Privat (2 34)  
**Viehverwertungsgenossenschaft**, + e. G. m. b. H., Bahnhofstr. 9 5 52

**Vogel, Karl**, Gartenbaubetrieb, Königsberg Hinterstr. 5 29  
**Vogler, Ferd.**, Fuhrhalt., Kattestraße 3 3 00  
**Walddhaus Jägerhöhe** + 4 57  
**Waltsgott, Emil**, Uhren- und Goldwarenhandlg., Königsberger Str. 19 4 58  
**Waggindt, Kreisbildstellenleiter**, Holzmarkt 1 5 76  
**Wehrmacht** \* 2 17  
 Unter dieser Nummer sind sämtliche militärischen Dienststellen zu erreichen.  
 Heeresverpflegungsamt Angerburg \* 2 17  
 Militärbadeanstalt 5 89  
**Weltschal, Hans**, Rehanstr. 14 4 45  
**Weuk, Paul**, Geschäftsführer (2 04)  
**Werda, Emil**, + Buchdruckerei u. Zeitungsverlag 2 55  
**Wian, Viktor**, Zahnarzt, Bahnhofstr. 10 4 48  
**Wittosch, Herm.**, staatl. gepr. Dentist, Königsberger Str. 9 5 95  
**Wolkowitz, Paul**, Baumeister, Baufirma, Unternehm. f. Hoch-, Tief- und Eisenbetonbau, Steinbrech und Sortierwerk 2 11  
**Zacharias, Dr.**, Arzt, Bahnhofstraße 5 51  
**Zarnikow, Erb.**, Manufakturwaren, Holzmarkt 1 4 52  
**Zemke, Arnold**, + Kreisstaabs-leiter s. Reichsnährstand (2 22)  
**Ziemkus, Otto**, Kfm., Kehlener Straße 2 62  
**Zink, Dr.**, Veterinärart. Bismarckstraße 29 4 81  
**Zinterra, Ernst**, Vieh- u. Pferde-hdlg., Bismarckstr. 19 3 81  
**Zippies, Lina**, Hebammen-schwester, Gumbiner Str. 6 4 23  
 Bei Nichtbeantwortung 3 14  
**Zolldienststelle** s. Reichsfinanz-verwaltung  
**Angerwiese.**  
 Postscheckkonto für Fernspreche-bühren: Königsberg (Pr), Nr. 2128, Postamt Tilsit.  
 Handbetrieb, D: W 8-20; S 8-9, 12-13.  
 Um  
**Ackermann**, Landwirt, Bersken 11  
**Ballanus, Franz**, Lehrer, Bersken 25  
**Bildat, Ew.**, Kaufmann 4  
**Dietschmann, Georg**, Erbhof-bauer, Landw., Flachdorf 23  
**Dilba, Friedrich**, Landwirt, Klinnen 14  
**Doepner, Landw.**, Klingsporn 9  
**Gendarmerie Angerwiese**, Gend.-Hauptwachtmstr. Ennulat 13  
**Heckler, Landw.**, Flachdorf 10  
**Holstein, Landwirt**, Bergdorf (Ostpr.) 6  
**Kahlfeld, Emil**, Landwirt 17  
**Knorr, Herm.**, Molkeri und Landwirtschft, Bersken 16  
**Kühn, Arthur**, Landwirt, Kling-sporn 15  
**Lenknerel, +** Scheiden (Ostpr.) 18  
**Leuchner, +** Weidenberg 12  
**Liedtke, Karl**, Landwirt 21  
**Luer, Edith**, Landw., Palen 24  
**Neumann, Ernst**, Ziegeleipäch-t., Palen 22  
**Neumann, Rud.**, Mühlenbes. 2  
**Piskorz, Scheiden** 26  
**Reichsbahn**, Güterstelle 7  
**Uszkoreit, Gustav**, Landwirt, Wenderoth 8  
**Venzke, Siegfried**, Bauer und Ziegeleibesitzer, Tischen bei Angerwiese 1  
**Werner, R.**, Dampfmolkerei 3

**Argenbrück.**  
 Postscheckkonto für Fernspreche-bühren: Königsberg (Pr), Nr. 2128, Postamt Tilsit.  
 Handbetrieb, D: W 8-20; S 8-9, 12-13. Db: W 5<sup>00</sup>-6<sup>00</sup>, 6<sup>50</sup> bis 7.  
 Um  
**Becker, E.**, Landwirt 10  
**Bender, Landwirt**, Gr. Schenken-dorf 1  
**Ev. Pfarramt** 11  
**Gendarmerie:**  
 Argenbrück I, Gend.-Hauptwach-tmeister Bartleit  
 Argenbrück II, Gend.-Haupt-wachmeister Fiergolla 6  
**Guts- u. Sägewerksver-waltung Baumgarten**, b. Pam-letten, Administrator Patzig 8  
**Haupt, Artur**, + Molkeri Hohenbründt 13  
**Hinke, Bruno**, Dekorationsmaler 9  
**Landjahrlager** + 13  
**Neuber, Willy**, Gastw., Sand-feld, Post Tilsit 1, Land 2  
**Schäfer, Elisabeth**, Hebammen-schwester 16  
**Tonnus, Otto**, Kfm., Kolonialw., Gasthausbes. 4  
**Wallner, Andreas**, Landwirt, Waldeneck, Post Argenbrück 7  
**Zielonka, Walter**, Gastwirtsch. 5  
**Arnsdorf, Ermland.**  
 [üb. Guttstadt].  
 Postscheckkonto für Fernspreche-bühren: Königsberg (Pr), Nr. 2857, Postamt Wormditt.  
 Wählbetrieb  
 Fernverkehr: Fernamt Wormditt 03  
 Auskunft im Ortsverkehr 20  
 im Fernverkehr 03  
 Störungsstelle 20  
 Telegrammaufnahme für Ortstelegramme 20  
 für Telegramme nach Wormditt und alle anderen Orte 03  
 Zeitangabe 03  
 Um  
**Alex, Ernst**, Bauer, Voigtsdorf ü. Guttstadt 37  
**Anbuth, Artur**, Baner 59  
**Arendt, Josef**, Rentier 75  
**Armborst, August**, Bauer, Kalk-stein, Abb. ü. Guttstadt 79  
**Armborst, Leo**, Bauer, Abbau Kalkstein, ü. Guttstadt 40  
**Arnsdorfer Spar- u. Darlehns-kassen-Verein**, + e. G. m. u. H. s. Arnsdorf Ermland, Rendant Adolf-Lilienweiß 19  
**Asmann, Franz**, Bauer, Abb. Sommerfeld ü. Guttstadt 76  
**Austen, Aloys**, Landwirt, Voigts-dorf ü. Guttstadt 18  
**Bader, Aloys**, Bauer, Voigts-dorf ü. Guttstadt 55  
**Bahr, Otto**, Bauer, Kalkstein ü. Guttstadt 33  
**Basner, Eduard**, Bauer u. Orts-bauernführer, Abb. 83  
**Behrendt, Adalbert**, Kolonial-, Materialwar., Glas, Porzellan, Haus- u. Küchengeräte 26  
**Block, Bruno**, Fleisch- u. Wurst-waren 82  
**Bludau, Anton**, Bauer, Abbau Kalkstein ü. Guttstadt 64  
**Braun, Alfons**, Bauer, Regertein ü. Guttstadt 32  
**Certa, Leo**, Kolonialwaren- u. Schankgeschäft 56  
**Demandt, Bernh.**, Maschinene-baumeister, Maschinenhandlg. n. Reparaturwerkstätte 06  
**Denniger, Bauunternehmer** 74  
**Denniger, Otto**, Schneider-meister 84  
**Fahl, Alfons**, Bauer, Abb. Kalk-stein ü. Guttstadt 68  
**Feyder, Aloys**, Bauer, Abbau Voigtsdorf ü. Guttstadt 13  
**Fligg, Karl**, Bezirkskommissar der Feuersozietät f. d. Provinz Ostpreußen 50

**Fox, Paul**, Bauer, Abb. 77  
**Fromm, Karl**, Viehhändler, Sommerfeld ü. Guttstadt 53  
**Gend.-Posten Arnsdorf**, Gend.-Hauptwachtm. Schacht 22  
**Gredig, Alfred**, Manufaktur-u. Modewaren 80  
**Groß, Otto**, Bauer, Abb. 43  
**Grunwald, Anton**, Landwirt, Abb. Kalkstein ü. Guttstadt 30  
**Herrmann, Alfred**, Landw. 28  
**Hibel, Maria**, Hebamme 42  
**Holz, Julius**, Bauer, Abb. 85  
**Kolzki, Franz**, Bauer, Kalkstein ü. Guttstadt 38  
**Kalksteiner Spar- und Dar-lehnskassenverein** zu Kalk-stein ü. Guttstadt, Rendant Armborst 63  
**Karbaum, Vitalis**, Bauer, Abb. 48  
**Katholisches Pfarramt**, Arnsdorf, Ermland 12  
**Katholisches Pfarramt**, Kalkstein ü. Guttstadt 65  
**Klaiki, Anton**, Bauer, Abbau Sommerfeld ü. Guttstadt 08  
**Klein, Erich**, Bauer, Benern Abb. ü. Guttstadt 45  
**Kluth, Bruno**, Bauer, Sommer-feld ü. Guttstadt 21  
**Kluth, Leo**, Bauer, Voigtsdorf ü. Guttstadt 23  
**Kraemer, Landwirt**, Sommerfeld ü. Guttstadt 54  
**Krause, Eduard**, Landwirt, Voigtsdorf ü. Guttstadt 89  
**Kuhn, Bruno**, Ortsgruppenleiter u. Bauer, Abb. 57  
**Kuhn, Leo**, Bauer, Abb. 78  
**Kuhn, Oskar**, Bauer, Abb. 24  
**Kuhnigk, Landw.**, Kalkstein ü. Guttstadt 29  
**Labusch, Valentin**, Bauer, Abbau 86  
**Landwirtschaftl. An- u. Ver-kaufsgenossenschaft**, + e. G. m. b. H. z. Arnsdorf, Ermland (19)  
**Lange, Emil**, Bauer, Regertein, Abbau ü. Guttstadt 41  
**Lehrmann, August**, Fahrrad-handlung 72  
**Lilienweiß, Bürgermeister**, Arnsdorf, Erml. 51  
**Lilienweiß, Martha**, Land-wirtin, Abb. 46  
**Menzel, Adolf**, Bauer, Lauter-walde, Abb. ü. Guttstadt 58  
**Menzei, Eduard**, Landwirt, Kalkstein ü. Guttstadt 10  
**Mertes, Adolf**, Bauer, Voigts-dorf ü. Guttstadt 17  
**Molkerei-Genossenschaft**, Arnsdorf, Ermland 07  
**NSDAP:**  
 NS-Volkswohlfahrt, Krüger, Lebrer 71  
**Packheiser, Adolf**, Bauer, Voigtsdorf ü. Guttstadt 81  
**Perk, Aloys**, Bauer, Sommerfeld ü. Guttstadt 31  
**Pohlmann, Franz**, Bauer, Abb. 25  
**Prothmann, Bauer**, Abb. Kalk-stein ü. Guttstadt 69  
**Raschke, Gert**, Landwirt, Ditt-richtsdorf ü. Guttstadt 09  
**Reichsbahn-Güterabfertigung Arnsdorf** 49  
**Rischewski, Richard** 87  
**Schacht, Otto**, Bauer, Abb. 27  
**Scharfenorth, Maria**, Abb. 15  
**Schmidt, Hugo**, Fleischbeschauer 44  
**Sobczak, Josef**, Dr. med., prakt. Arzt 47  
**Stange, Valentin**, Kolonial-, Material- u. Schankgeschäft, Kalkstein ü. Guttstadt 66  
**Steffen, Eduard**, Bauer, Som-merfeld ü. Guttstadt 14  
**Taube, Julius**, Bauer u. Bür-germeister, Sommerfeld ü. Gut-tstadt  
**Taube, Konrad**, Bauer, Som-merfeld ü. Guttstadt 34  
**Thater, Bernh.**, Bauer, Abb. 36

**Thater, Heinrich**, Kolonialw.- u. Sebankgesch. 70  
**Tolksdorf, Emil**, Kolonialw.- u. Schankgesch. 52  
**Wedig, Lehrer** 73  
**Wichmann, Bruno**, Bauer, Voigtsdorf ü. Guttstadt 67  
**Zagermann, Aloys**, Bauer, Sommerfeld ü. Guttstadt 39  
**Zieliński, Fritz**, Kolonialwaren- u. Schankgesch., Sommerfeld ü. Guttstadt 88  
**Zieliński, Joh.**, Autovermietung 35  
**Arnsward.**  
 Postscheckkonto für Fernspreche-bühren Königsberg (Pr), Nr. 2080, Postamt Goldap.  
 Wählbetrieb  
 Fernverkehr Fernamt Goldap 03  
 Auskunft im Ortsverkehr, Störungs-stelle 20  
 Auskunft im Fernverkehr, Tele-grammaufnahme, Zeitangabe 03  
 Um  
**Byszio, Max**, Bezirkskommissar, Martinsdorf 35  
**Ehrenberg, E.**, Landwirt, Wint-terberg 42  
**Engel, Erich**, Landwirt, Gers-walde 14  
**Florie, Max**, Kaufm., Kolonial-waren u. Schankgeschäft 23  
**Gendarmerie:**  
 Gend.-Amt Arnsward, Gend.-Meister Tbergart 12  
 Gend.-Posten Beierswalde, Gend.-Hauptwachmeister Peter 24  
**Gers, Franz**, Landwirt, Martins-dorf 33  
**Gerullis, Leo**, Landwirt, Rauent-al (Ostpr.) b. Winterberg 13  
**Goldaper Kreismolkerei-Genossenschaft**, Betrieb Beierswalde 28  
**Harbrucker, August**, Kauf-mann, Altenbude 47  
**Keichel, Bruno**, Landwirt, Gustavshöhe 48  
**KiBio, Fritz**, Landw., Kl. Schön-tal 19  
**Knoblach, Willi**, Unternehmung f. Landeskulturban u. Tiefbau, Arnsward 27  
**Kullick, Max**, Mühle Arnsward 18  
**Lasarzig, Rich.**, Kaufmann u. Müblenbesitzer 10  
**Lautz, Landwirt** 45  
**Lengkeit, Arno**, Landw., Arns-wald 38  
**Lerbs, Adolf**, Molkereibesitz. 31  
**Piarramt Arnsward** 29  
**Raiffeisenkasse Arnsward** 26  
**Reichsbahn-Güterabfertigung Arnsward**, Kr. Goldap 44  
**Reichspost:** Postagentur 20  
**Rogowski, R.**, Landwirt, Alten-bude 16  
**Schmioneck, Otto**, Dampfsäge-werk und Landwirt, Duneiken, Post Neudorf, Kr. Treuburg 21  
**Scherle, Eduard**, Gastwirt 36  
**Schikowski, Friedr.**, Landw., Beierswalde 43  
**Schmidt, Siegfried**, Lehrer, Martinsdorf, Post Winterberg (Ostpr.) 37  
**Schmidtko, Landwirt** 41  
**Sirasdas, Lehrer**, Großfreindorf 40  
**Thiel, Fritz**, Landwirt, Martins-dorf 34  
**Thies, Ed.**, Bauer, Martinsdorf 32  
**Torner, Emil**, Fleischerstr. 17  
**Urmoneit, Karl**, Inh. Urmoneit, Fritz, Kaufmann 46  
**Wölle, Reinhold**, Landwirt, Schöntal 49

## Arys.

Postcheckkonto für Fernsprechgebühren: Königsberg (Pr), Nr. 71, Postamt Arys.

Wahlbetrieb  
Fernverkehr: Fernamt Arys 1 03  
Fernamt nachts: Lötzen 1 07

Auskunft in Fernsprechangelegenheiten und Störungsstelle 1 20

Fernsprechauftragsdienst 1 20

Telegrammaufnahme 1 20

nachts: Lötzen 1 07

Fernsprechrechnungsstelle 1 78

Zeitangabe 1 20

Andere Dienststellen s. Teilnehmerliste unter „Reichspost“.

Um

**Adlerapotheke**, Hans Schachtner, Markt 1 2 43

**Amerlka**, Strandrestaur. „Wei-Bes Haus“, Wilh. Hertel 2 00

**Amtsgericht** 2 46

**An- und Verkaufsgenossenschaft** e. G. m. b. H., Johannsburg, Geschäftsstelle Arys, Getreide, Saat-, Futtermittel- und Düngemittel 1 71

**Arndt, Christian**, Feinbäckerei, Lycker Straße 1 63

**Arndt, Otto**, Kantinenpächter, Truppenlager Nord 2 79

**Aryser (Raiffeisenv.) Spar- u. Darlehnsk.-Ver.**, Markt Nr. 4 2 27

**Augstein, Fritz**, Bauer, Arenswalde 2 18

**Autovermietung**, Franz Balzer 2 53

**Autovermietung**, A. Laddach 1 94

**Autovermietung** und Lastauto-Fuhrbetrieb Andreas Böhm, Lötzen Straße 2 2 22

**Bartlick, Arthur**, Kfm., Kolonialw., Eisen- u. Baumaterialien, Kohlenhandel, Bierverlag 2 28

**Becker, Walter**, Ingen., Herstellung elektr. Licht- u. Kraftanlagen 2 56

**Bieber, Wilhelm**, Baumeister, Baugesch. f. Hoch-, Tief-, u. Betonbau, Bronsartstraße 1 45

**Biernath, Paul**, Malergeschäft 1 93

**Botke, Gustav**, Fleischerstr., Bronsartstraße 5 1 61

**Botke, Rudolf**, Fleischerstr., Lötzen Str. 4 2 23

**Brink, Richard**, Kaufhaus, Bronsartstraße 2 25

**Broschalis, Bruno**, Elektromechaniker, elektr. Licht- u. Kraftanlagen, Bronsartstr. 7 1 23

**Browatzki, Friedr.**, Bauunternehmer f. Hoch- u. Tiefbau, Abbau Lötzen Chaussee 2 03

**Brozio, Wilh.**, Kultur- u. Tiefbaugeschäft, Johannsburg Straße 2 70

**Bürgermeisteramt**  
Bürgermeister als Ortspolizeibehörde, Polizeiwache, Standesamt, Gaswerk, Feuerwehrpost, Bürgermeister-Privatwohn. 2 48

**Czwallna, Emil**, Kolonialw., Eisen- u. Baumaterialien, Bierverlag 2 37

**Danisch, R.**, Maschinenhandlung 2 72

**Danischewski**, Grundbesitzer, Gartenstr. 15 1 58

**Dembiany, Erich**, Fleischerstr., Bronsartstraße 1 65

**Doering, Erich**, Bankvorstand, Johannsburg Str. (2. 08)

**Dombrowski, Ernst**, Fischhandlung u. Rübcherei 2 57

**Dombrowski, Gust.**, Schmiedemeister, Ausfüh. Schmiede- u. Schlosserarb., Rep. sämtl. landwirtsch. Maschinen 2 64

**Dombrowski, Otto**, Autoreparatur-Werkstatt, Markt 7 2 38

**Göttner & Dreßien-Weber**  
Königsberg (Pr)  
Fernruf 462 26  
Kalk

**Dombrowski, Walter**, Tischlermeister, Bau-, Möbel- u. Sargtischlerei, Möbel- u. Sarglager, Bahnhofstraße 2 81

**Domnich, Rechtsanwalt** u. Notar, Arys, Lycker Str. 19, zugelassen auch beim Landgericht Lyck 2 32

**Dreger, Paul**, Aryser Lichtspielhaus, Dampfmolk. u. Käsefabr. 1 42

**Eckersberger Sägewerk**, Franke & Co., Eckersberg 2 49

Dass., Franke, Paul, Wohnung (2 49)

**Egliniski, Kurt**, Dipl.-Ingen., Baumeister von d. Handwerkskammer best. u. beid. Sachverständiger, Arch.-Büro, Baugesch. f. Hoch-, Tief-, Beton- u. Eisenbetonbau 1 40

**Fisch, (Emil n. Margarete)**, Bronsartstraße 21 1 70

**Floether, Bauer**, Standesamt Arys Land, Altwolfsdorf 1 18

**Floether, Rud.**, Schmiedemstr., Lycker Str. 12 2 35

**Forstbehörden u. Forst-dienststellen:**  
Forsterei Schützenau 1 13

**Frelmuth, Friedr.**, Gastwirt, Stollendorf 1 91

**Frey, Wilhelm**, Malermstr. 2 61

**Gaststätte Waldfrieden** 1 73

**Geltz, Herbert**, Kaufmann, Bronsartstraße 32 2 05

**Gemeinschaftslager Arys Nord** 1 09

**Gendarmerie:**  
Gendarmerie-Abteilung Arys, Gend.-Obermstr. Trinogga 2 45

Gendarmerie-Posten I Arys, Gend.-Meister Ubat 2 47

Gendarmerie-Posten II Arys, Gend.-Hptwachtmstr. Matissik 1 10

Gendarmerie-Posten Eckersberg Gend.-Hptwachtm. Brodda 2 44

Gendarmerie-Posten Gutten F., Seegutten, Gend.-Mstr. Gehrmann 1 12

Gendarmerie-Posten Stollendorf, Gendarmerie-Hauptwachtmstr. Kriegerowski 1 17

**Godziwski, Ernst**, Baumstr., Baugeschäft f. Hoch- u. Tiefbauten 1 44

**Grigo, Franz**, Schmiedemeister, Aufschmiede, Schlosser-, Brunnenarbeiten, Be- u. Entwässerungs-Anlagen 1 82

**Grigutsch, A.**, Kolonialwaren, Gastwirtsch. u. Biergroßhdlg. 2 09

**Gutsverw. Scheelshof** 2 10

**Hamburger Kaffee-Lager**, + Thams u. Garis m. b. H., Markt Nr. 11 2 39

**Heeresverpflegungsamt** (1 31)

**Hindenburghalle** (R. Pelz), Truppenlager 1 95

**Hohenzollern**, Hotel u. Conditorie, Inh. Herm. Sczesny 1 59

**Hotel Deutsches Haus**, Bes. Arthur Drost, Markt 8 2 02

**Hotel Kaiserhof**, Inh. Richard Zielinski, Markt 12 1 83

**Hotel Kgl. Hof**, Bes. Gustav Metzdorf jun., Bronsartstr. 2 06

**Jakubowski, Otto**, Mahl- u. Schneidemühle, Altwolfsdorf 1 47

**Jeschonnek, Friedrich**, Baner, Sumken 1 51

**Kath. Pfarramt**, Arys 2 68

**Kautz, W.**, Oberamtmann, Johannsburg Chaussee 1 54

**Kerstädt, Ernst**, Rundfunk-, Elektrohdlg. u. Reparatur 2 62

**Kienappel, H.**, Dr., Zahnarzt 1 35

**Klientz, Fritz**, Modew., Kanalbrücke 1 98

**Kientz, Max**, Bauer, Altwolfsdorf 1 66

**Kizio, Johann**, Salamander-Schuhhaus, Lötzen Str. 5 1 56

**Klaar, Franz**, Motorrad-, Fahr-räder, Ersatz, Repar.-Werkst., Fahrschule 1 41

**Knigge, Paul**, Kantinenpächter, Truppenlager Nord 2 54

**Koch, H.**, Lebrer, Pappelheim 2 24

**Koll, Walter**, Holzkfm. 2 15

**Komossa, Fritz**, Viehhändlg., Lötzen Str. 8 2 11

**Koschorreck, Gustav**, Bau-klempner, Inst.-Geschäft 2 67

**Kossakowski, Ernst**, Arenswalde 1 64

**Kossakowski, Ernst**, Getr.-Futter- u. Düngemittelhandlung 1 84

Privatwohnung Arenswalde 1 64

**Kossakowski, W.**, Kolonial-waren, Prö, Lycker Str. 34 1 19

**Kreissparkasse zu Johannsburg**, Hauptzweigstelle Arys 2 30

**Krüger, Victor**, Germania-Drogerie, Markt 13 2 36

**Landw. Hausfrauenverein**, Bronsartstraße 1 81

**Lange, Dr.**, Zahnarzt, Markt 4 1 80

**Laurenz**, Amtsvorsteher, Stollendorf 1 21

**Legiehn, H.**, Dr. med., Arzt, Bronsartstr. 5 2 41

**Lottermoser, Otto**, Kameradschaftsboim-Lager 1 43

**Lotze, Wilhelm**, Rechtsanwalt u. Notar 1 69

**Maluche, Günther**, staatl. gepr. Dentist (8-12, 15-18), Bronsartstraße 2 69

**Mas. Kauthaus**, Inh. W. u. J. Peylo 1 53

**Metzdorf, H.**, Restaurant Feilschloßchen, Johannsburg Str. 2 82

**Mitzka, Alfred**, Kfm., Lötzen Straße 1 1 87

**Mozarski, Oberstraßenmeister**, Arenswalde 1 22

**Mühlenwerke Arys**, Inh. Otto Kirchhoff, Getreide-, Saaten-, Futtermittel-, Düngemittel- u. Kohlenhandlung, Johannsburg Straße 1 99

**Niesytka, Otto**, Fleischerstr., Stollendorf 2 60

**Nippa, Rich., Inh. A. Nippa**, Manufakturwaren, Kurz-, Putz-, Weiß- u. Wollwaren 2 34

**NSDAP**, Ortsgr. Arys 1 50

**Ody, Josef**, Berufsschulleiter, Bronsartstraße 32 1 68

**Offizierheim**, Arys Nord 2 71

**Pahlke, Emil**, Bahnhofswirtsch. 1 97

**Panske, Tierarzt**, Schlachthof 1 16

**Pawelzik, Paul**, Bahnspedition u. Güternabverkehr, Lycker Straße 2 2 04

**Pawlowski, Fritz**, Steinsetzmeister, Lycker Straße 2 26

**Pelz, Reinhold**, Kantinenpächter, Truppenlager Nord 2 66

**Perkunn, Gustav**, Bierverlag d. Aktien-Brauereien Ponarth und Rasteuburg 1 88

**Peylo, Richard**, Kolonialwaren, Drogen, Wirtschaftsans., Bronsartstraße 33 1 62

**Pfarramt I, ev.**, Kirchp. 1 36

**Pfarramt Eckersberg** 1 72

**Pfeifer, Karl**, Inh. M. Pfeifer, Baugesch., Dampfsäge- u. Hobelwerk 1 90

**Plehn, Fritz**, Bücherrevisor, Helfer in Steuersachen, Bronsartstraße 32 2 78

**Podtchaski, Wilh.**, Landwirt, Grundten 2 21

**Preuß, Fischmeister** 2 75

**Friedlgrub, Ernst**, Gärtnerei, Bronsartstr. 2 31

**Puck, Adolf**, Heilpraktiker, Biochemie, Homöopathie, Lycker Straße 9 2 65

**Quedau**, Obergerichtsvollz. 1 60

**Raygrotzki, Gottl.**, Gastwirtsch. u. Autovermiet., Eckersberg 1 85

**Reichsbahn**, Bahnmeisterei Arys 2 13

Bahnhof, Auskunft, Güterabfertigung 2 40

Bahnhof Nickelsberg 2 58

**Reichspost:**  
Amtszimmer 1 78

Annahme- u. Ausgabeschalter 1 77

Briefabfertigung 1 74

Kraftfahrstelle 1 78

Packkammer 1 74

Postamtsbuchkassio 1 76

Postamtsvorsteher 1 75

Ders., Wohnung (1 75)

Rentenstelle 1 78

Zeitungsstelle 1 78

Fernsprechbetriebsstellen siehe Eingang der Teilnehmerliste.

**Reisenauer**, Gastwirt, Altwolfsdorf 2 12

**Riebensahm, Bernhard**, Manufakturw., Markt 10 1 57

**Sakowski, Bäckermetr.**, Lötzen Straße 7 2 01

**Schilling, Ofenbaugesch.**, Lycker Str. 22, Kachelager, transport. Ofen, Schamottmaterial 1 92

**Schiwy, Willy**, Bäckerei u. Konditorci, Gartenstraße 2 74

**Schloßbrauerei Ortelsburg**, Walter Daum, Vertr. Friedr. Schmidt, Arys 1 46

**Schmidt, Friedrich**, + Biergroßhdlg., Niederl. d. Brauer, Englischbrunnen-Elbing, Schloßbrauerei Ortelsburg, Fabr. f. alkoholfreie Getränke 1 46

**Schmidt, Hermann**, Eisenwar.-Handlung 1 52

**Schneider-Innung Johannsburg**, Michalzik, Wilh., Obermeister 2 33

**Schulze, Kurt**, Landwirt, Rittergut, Wensen 1 49

**Schurna, Gustav**, Dampfbäckerei, Lycker Straße 11 2 59

**Schwesig, Paul**, Großfischerei 2 19

**Sczesny, Herm.**, Kolonialwar., Delikatess., Spirituos., Eisen u. Baumaterialien 2 29

**Sczesny, Max**, Fleischerstr., Fleisch- u. Wurstgeschäft 2 16

**Slomma, Paul**, Klempnerstr., Lötzen Str. 12 1 67

**Streich, Karl**, Lastkraftwagenbes. u. Fuhrhalter 2 55

**Stritzel, Wald.**, Tischlermeister, Bronsartstraße 6 2 73

**Thams u. Garis, + m. b. H.** 2 39

**Thomaschewski, Bauer**, Alexanderhof 2 17

**Thorun, Otto**, Gastwirt, Stollendorf 2 52

**Turreck, Karl**, Fleischerstr., Lycker Str. 1 48

**Volksbank Johannsburg e.G. m. b. H.**, + Nebenst. Arys 2 08

**Völskow**, Obsthändler 2 76

**Weber, Ludwig**, Bäckermetr., Johannsburg Str. 3 2 83

**Wehrmacht:**  
Kommandanturvermittlung \* 1 31

Unter dieser Nummer sind sämtliche Heeresdienststellen (einschließlich übender Truppen) zu erreichen. Truppenlager Arys Süd siehe unter Schlagakrug.

Neubauleitung Arys, Bronsartstraße 1 79

**Weit, Julius**, Haus-, Küchenger., Schreib-, Spielw., Leihbücherei, Glaserei 2 14

**Wippich, Max**, Bäckermeister, Bronsartstraße 14 1 89

**Wyrsch, Rudolf**, Dr. med., prakt. Arzt, Bronsartstr. (9-12, 15-16) 2 42

**Ziellinski, Hermann**, Maurer- u. Zimmerstr., Baugesch., Johannsburg Str. 1 96

**Zimmermann, Albert**, Landw., Dom. Scharnhorst (Schweykwowen) 2 07

**Zopp, Erich**, Sägewerk, Bronsartstraße 22 1 55

## Auerfließ.

Postcheckkonto für Fernsprechgebühren: Königsberg (Pr), Nr. 2128, Postamt Tilsit.

Handbetrieb, D: W 8—20; S 8—9, 12—13. Db: W 6%—7½.

Um

**Barkowski, Otto**, Meierel. 2

**Barkowsky, Gottlieb**, Landw. u. Meierei, Auerfließ 10

**Bauer, Eugen**, Kaulmann 12

**Beutler, E.**, Sägewerk, Dampf-mahlmühle, Gr. Wingen 5

**Bogdahn, Lebrer**, Scharden 7

**Gendarmerie:**  
Auerfließ, Gend.-Hauptwachtmstr. Podewski 20

**Hillgruber, Otto**, Fleischbesch. 26

**Hoffmann, Willy**, Gastwirt, Gr. Ostwalde 6

**Kimmel, Rich.**, Fleischerstr. 9

**Kromat, Max**, Amtsvorsteher u. Landwirt 3

**Lenke, Arthur**, Landwirt u. Bürgermstr., Gr. Wingen 14

**Naueck, Walter**, Gastwirtsch., Kellen (Ostpr.) 18

**NSDAP:**  
NSV-Ortsgr. Argenbrück, Lehrer Klawn, Paschen 15

**Pucknat, M.**, Mahl- u. Schneidemühle, Kellen (Ostpr.) 1

**Reischuck, Friedr.**, Landwirt u. Gastwirt, Kellen (Ostpr.) 19

**Ruddeck, Fritz**, Viehhändler, Gr. Wingen 17

**Rutal, Wilhelm** 16

**Schmidt, Baumeister** 8

**Schulz, Ernst**, Autovermietung u. Reparaturwerkstätte 25

**Störmer, Artur**, Lebrer, Gr. Ostwalde 22

**Tillgruber, Albert**, Bauer, Krauden 4

**Westphal, Walter**, Bauer, Gr. Wingen 23

**Augstapönen**,  
Kr. Gambinnen s. Hochfließ.

**Aulenbach, Ostpr.**  
Postcheckkonto für Fernsprechgebühren: Königsberg (Pr), Nr. 21 275, Postamt Insterburg.

Wahlbetrieb  
Den Fernverkehr vermitteln die Fernämter Insterburg und Kreuzingen. Welche Ferngespräche bei den einzelnen Fernämtern anzumelden sind, ist aus dem gelieferten Merkblatt zu ersehen.

Notruf bei Feuer 2 01

Fernverkehr:  
Fernamt Insterburg 1 03

Fernamt Kreuzingen 2 03

Auskunft u. Störungsstelle 1 20

Telegrammaufnahme für Ortstelegramme 1 99

für Telegramme nach Kreuzingen 2 03

für Telegramme nach Insterburg und allen andern Orten 1 03

Zeitangabe 1 03

Andere Dienststellen s. Teilnehmerliste unter „Reichspost“.

Um

**Adler-Apotheke**, Pächter G. Koebeke 1 74

**Albat, Fritz**, Gastwirt u. Hilfst.-Inh., Swainen 1 17

**An- u. Verkaufsgenossenschaft** e. G. m. b. H. Insterburg, + Filiale Aulenbach 1 19

**Bajorat, Richard**, Maschinenbau- u. Repar.-Werkst., Aulenbach 1 79

**Bajorat, + Maschinen- u. Auto-Repar.-Werkst.** Milchfeld 1 38

**Bergmann, Franz**, Bauer, Gaiden, Post Gr. Warkau 1 16

**Bindert, C.**, Landwirt, Hengstenberg 1 68

**Bleyer, Arthur**, Bauer 2 16

**Bressem, Willy**, Bäckerstr., Dampfback., vormals Leo Stamm 1 66  
**Corinth, Bauer, Steinacker** 1 71  
**Dalheimer, Erich**, Bauer, Stierhof 1 12  
**Drückler, Hans**, Landwirt, Ossafurt 1 22  
**Ehmer, Landw., Schattenu** 1 41  
**Ehmer, Hans**, Landwirt 2 08  
**Epha, Hans, Dr. med., Arzt** 1 59  
**Erzberger, Max**, Bauer Steinacker 1 32  
**Eschmann, Emil, Nachtl., Inh. Max Kleinke** 1 54  
**Feuersänger, Bauer, Gaiden, Post Gr. Warkau** 1 75  
**Flötke, Bürgermeister** 1 77  
**Forstreuter, Fritz**, Bauer Steinacker 1 34  
**Fortuna-Drogerie**, Alb. Lengwens, Autovermietung 1 61  
**Gefeller, Paul**, Fleisch- und Wurstgeschäft 2 11  
**Gefeller, Julius**, Fleischermeister n. Viehbändler (2 11)  
**Gemeindeamt Aulenburg** Bürgermeister 2 14  
**Gendarmerie:**  
 Aulenburg I, Gendarm.-Meister Gutwirth 1 76  
 Aulenburg II, Gendarm.-Hauptwachtmstr. Moselner 2 09  
 Gr. Warkan, Gend.-Bezirksobewachtmstr. a. Pr. Müller 2 23  
**Grigolett, Kurt**, Fleispermstr. 1 37  
**Grigull, Bauer, Wilkental** 1 64  
**Gruherl, Carl**, Bauer 1 45  
**Guddat, Ewald**, Dampfriegel, Mahl- u. Schneidemühle 1 30  
**Guddat, Karl**, Bauer, Bernhardtsee 2 24  
**Gutsverwaltung Mittel-Warkau** 1 36  
**Haasler, Joh., Bauer, Hengstenberg** 1 18  
**Haeske, F.**, Gastwirtschaft, Mittel-Warkau 1 42  
**Hertzigkeit, Pflugbr.** 1 29  
**Hoffmann, Lebrer, Bernhardtsee** 2 28  
**Hohendorf, Kari**, Bauer und Bürgermstr., Swainen 1 73  
**Hopp, Albert**, Gastwirtschaft, Gr. Warkau 2 26  
**Hunsalz, Wilhelm**, Bauer, Stagen 1 95  
**Jaecckel, Ernst**, prakt. Tierarzt 1 51  
**Janson, v., G., Kalkhöhe** 2 21  
**Knackstädt, Gust.**, Kaufm. u. Gasthaus 1 24  
**Komoss, G.**, Bauer, Gr. Warkau 2 22  
**Krüger, Joh.**, Bauer, Gr. Warkau 2 25  
**Kurbjahn, Bauer, Stagen** 2 18  
**Kwidor, H.**, Dentist, Sprechst. 9-13, 15-18 2 04  
**Langecker, Franz**, Bauer, Milchfelde (Schillen Land) 1 94  
**Lippik, Sattler und Polsterer, Alt-Lappönen** 1 56  
**Lörchner, Ernst**, Landwirt, Weiden 1 28  
**Luschnat, Gust.**, Landwirt, Mittel-Warkau 1 13  
**Meyer, Arthur**, Kfm. 1 60  
**Meyer, Fritz**, Kunst- u. Handeldsgärtneri 1 47  
**Molkereigenossenschaft Aulenburg e. G. m. b. H.** 1 63  
**Mosel, Herbert**, Bauer, Waldrieden 1 72  
**Müllerbuchhot, Kurd**, Landwirt, Buchhof, Post Waldrieden 2 13  
**Noide, Emil**, Landwirt, Wasserlacken 1 35  
**Noide, Karl**, Bauer, Swainen 1 55  
**NSDAP, Amt f. Volkswohlfahrt, Paulun, Lehrer** 2 10  
**Obersteller, Nachtl., Inh. Götz, W., Kfm. n. Gasthaus** 2 02

**Ostprenßenwerk A.-G., Abt. Ueberlandwerk Gumbinnen, Bez. Stello Hengstenberg, Bezirks-Störungsstellen** 1 69  
**Ostpr. Landgesellschaft, Gutsverwaltung Gr. Warkau** 2 27  
**Pfarramt** 1 50  
**Postagentur Gr. Warkau** 1 90  
**Radtke, Otto**, Bauer, Neugrün 2 29  
**Raiffeisenkasse, + e. G. m. u. H., Aulenburg** 1 19  
**Rautenberg, Aug., Kaufm. u. Gasthaus** 2 01  
**Reichspost:**  
 Postamtsvorsteher 1 20  
 Annahme u. Ausgabe 1 99  
**Reske, Gerhard**, Autovermietung Aulenburg 2 15  
**Resties, Gastw., Jennen** 1 27  
**Rudat, Karl**, Bauer, Eichborn 1 57  
**Sachs, Willy**, Gartenbaubetrieb 2 19  
**Saemann, Walter**, Bauer, Wasserlacken 1 62  
**Scharfetter, Franz**, Landw., Hengstenberg 1 10  
**Schiemann, Herbert**, Elektro- u. Radio-Vertrieb 2 06  
**Schiemann, Otto**, Dampfmillenbesitzer 1 31  
**Schmellepennig, Otto**, Bauer, Kermen 1 33  
**Schwarznecker & Reck**, Maschinenbau-, Automobil- u. Fahrradgeschäft 1 78  
**Seeger, Emil**, Bauer u. Bez.-Vorst. d. ländlich. Feuerversich., Hengstenberg 1 70  
**Sieloff, Bauer, Wilkental** 1 67  
**Sinnhuber, Max**, Gutspr., Gründana 1 23  
**Stamm, Curt**, Papierwar. u. Buchdruckerei 1 21  
**Stattaus, Franz**, Bauer, Ossafurt 2 20  
**Strodt, Fritz**, Lehrer, Jennen 1 48  
**Teufel, Benuo**, Landwirt und Ziegeleibesitzer 1 14  
**Thiele, Karl**, Lehrer, Swainen 1 40  
**Timm, Oskar**, Viehverteiler, Aulenburg 2 07  
**Tuttiles, Fritz**, Baugesch. 1 53  
**Waldfrieden, Moorbad u. Sanatorium. Dr. med. Hugo Becker** 1 65  
**Walter, G.**, Bauer, Ossafurt 1 39  
**Wenghöfer, Bauer, Steinacker** 1 49  
**Wilhelm, Otto**, Kfm. 1 46  
**Zienau, Emil**, Bauer, Schuppen 2 05

**Aulowönen**  
 s. Aulenburg, Ostpr.

**Babenten, Kr. Sensburg,** [üb. Peitschendorf].  
 Postcheckkonto für Fernsprechgebühren: Königsberg (Pr), Nr. 2125, Postamt Sensburg.  
 Handbetrieb  
 Um  
**Feuerwachtturm Sixdrol** 2  
**Gendarmerieposten Babenten**, Gend.-Hauptwachtm., Hermann 4  
**Koslowski, Fritz**, Mühlenbes. 1  
**Preuß, Amtsvorsteher Amt Altkelbunken, Babenten** 10

**Babienten, Kr. Sensburg s. Babenten.**

**Babken, Kr. Treuburg s. Legenqueil.**

**Bärensprung,** [üb. Insterburg 2].  
 Postcheckkonto für Fernsprechgebühren: Königsberg (Pr), Nr. 21 275, Postamt Insterburg.  
 Wahlbetrieb  
 Fernverkehr: Fernamt Insterburg 03  
 Anskunft  
 im Ortsverkehr 20  
 im Fernverkehr 03  
 Störungsstelle 20  
 Telegrammaufnahme für Ortstelegramme 20  
 für Telegramme n. auswärts 03  
 Zeitangabe 03  
 Andere Dienststellen s. Teilnehmerliste unter „Reichspost“.  
 Um  
**Apotheke Strigengrund** 25  
**Balalus, Aug., Bauer u. Viehhandlung, Saugehnen** 55  
**Berger, Max**, Bauer, Steinsee 68  
**Bösler, Willy**, Motor- u. Fahr.-, Nähmasch.- u. Separ.-Hdlg. Mech. Repar.-Werkst., Sausen 66  
**Broszelt, Hermann**, Bauer, Stablacken, Post Bärensprung 54  
**Bubigkeit, Gust., Landwirt, Burchardsbrück, Post Seblacken** 48  
**Büchler, Erich Georg**, Landwirt, Steinsee 43  
**Chroschel, Emil**, Landwirt, Seblacken 59  
**Czischke, Gebr., Landw. Masch.-Instandsetzungen u. Autovermiet., Strigengrund** 38  
**Domschat, Emil**, Landwirt, Seblacken 14  
**Domschat, Fritz**, Bauer, Strigengrund 05  
**Dorra, Ed., Kfm., Sausen** 19  
**Erzberger, Kurt**, Bauer, Sausen 29  
**Erzberger, Paul**, Bauer, Grünbirken, Amtsvorsteher des Amtes Strigengrund 49  
**Fährdrich, Emil**, Molkeri, Strigengrund 18  
**Flick, Lehrer, Seblacken** 11  
**Franz, Karl**, Bauer, Saugehnen 28  
**Friedrich, Jul., Landwirt, Stablacken** 44  
**Gassner, Emil**, Bauer, Binden 40  
**Geleszus, Bauer, Bärensprung** 36  
**Gendarmerie:**  
 Seblacken, Gend.-Hauptwachtmeister Kleist 56  
 Strigengrund I, Gendarm.-Hauptwachtmeister Wakat 39  
 Strigengrund II, Gend.-Hauptwachtmstr. Engelhardt (39)  
**Gesselell, Otto**, Landw., Bärensprung 37  
**Gottschalk, Lehrer, Kneiffen** 26  
**Haagen, Landwirt u. Ziegeleibes., Kaukern** 46  
**Haering, Hans**, Manufakturwaren, Strigengrund 72  
**Hollatz, Dr., Tierarzt, Strigengrund** 08  
**Jzaber, Gustav**, Landwirt und Bürgermstr., Steinsee Nr. 8, h. Bärensprung 71  
**Jonas, Emil**, Kaufm. u. Gasthaus, Strigengrund 17  
**Jonas, Paul**, Bauer u. Viehbdl., Seblacken 21  
**Juschkal, Frau Amalle**, Landwirtin, Bärengraben 67  
**Kannapin, Fritz**, Fleischer, Strigengrund 64  
**Kessler, Egon**, Lastauto-Fuhrbetrieb, Seblacken 69  
**Kollecker, Herm., Bauer, Saugehnen** 27  
**Kraunus, Fritz**, Bauer, Strigengrund 60  
**Kreuzaler, Franz**, Bauer, Saugehnen 73  
**Lange, E., Landwirt, Stablacken** 12

**Leweck, Paul**, Landwirt, Kneiffen, Post Seblacken 42  
**Manke, Udo**, Gastwirtschaft, Kolonialwarenhdg., Strigengrund 63  
**Metschulat, Hans, + Mühle Binden** (75)  
**Müllbredt, Fr., Landwirt, Stablacken** 13  
**Nasner, Emil**, Amtsvorsteher, Seblacken 65  
**Neumann, Fritz**, Bäckermeister, Strigengrund 22  
**Neumann, Reinhold**, Mühle Binden, Dampfahlmühle, Saatreinigung- u. Beizanlage, Getreide, Saaten, Futter- u. Düngemittel, Baumaterialien, Brenn- u. Betriebsstoffe 50  
**NSDAP:**  
 Amt für Volkswohlfahrt, Ortsgruppe Strigengrund, Amtsw. Broszeit, Strigengrund 58  
 Amt für Volkswohlfahrt, Ortsgruppe Sausen, Gustav Reinhardt, Saugehnen 62  
**Onischke, Leo**, Gastwirt, Stablacken 51  
**Pannberg, Dr., Arzt, Strigengrund** 61  
**Pelleninger Darlehnsk.-Verein, e. G. m. b. H.** 30  
**Perret, L., Landwirt, Binden, Post Bärensprung** 10  
**Petereit, Otto**, Gartenbaubetrieb, Strigengrund 70  
**Pfarramt Strigengrund**, Weitschies, Pfarrer 33  
**Radtke, Karl**, Kfm., Scherden, Post Seblacken 31  
**Reichspost,** Postagentur 20  
**Reinhardt, + Gastwirt, Saugehnen** 62  
**Ruhnke, Ewald**, Bauer, Binden 45  
**Säge- u. Hobelwerke Binden, + Güternahrverkehr, Landwirtschaf** 75  
**Salecker, Fritz**, Bauer, Steinsee (früher G. Weibler) 32  
**Schäfer, August**, Kfm., Seblacken 57  
**Schweighöfer, Ernst**, Landwirt, Saugehnen 15  
**Sieloff, Otto**, Landwirt, Grünbirken 41  
**Spieß, Fritz**, Fleischerstr. 23  
**Stotzka, H., Meiereibes., Scherden, Post Seblacken** 47  
**Tomuschelt, Karl**, Bauer, Steinsee 16  
**Tornier, Herbert**, + staatl. gepr. Landw., Binden (45)

**Baitenberg.**  
 Postcheckkonto für Fernsprechgebühren: Königsberg (Pr), Nr. 2093, Postamt Lyck.  
 Handbetrieb, D: W 8-20; S 8-9, 12-13. Db: W 7-8.  
 Um  
**Bilda, Landwirt, Trabenu** 6  
**Bubritzki, Fritz**, Landwirt, Adl. Borken, Post Langsee 10  
**Budzinski, Friedr., Landwirt, Schnippen** 19  
**Czudnochowski, A., Landw., Morgengrund** 12  
**Evangelisches Pfarramt** 17  
**Gendarmerieposten Monethen** 13  
**Kannwurt, v., Horst**, Landwirt, Erbhof 3  
**Kleingärtner, Oskar**, Gasthofbesitzer, Monethen 8  
**Lattko, Lehrer, Raiffeisen, Standesamt, Kyffhäusergruppe Stetkenbach** 20  
**Motzka, Carl**, Landwirt, Borken, Kr. Lyck, Post Langsee 14  
**Presting, Carl Albrecht**, Landwirt, Andreaswalde 5  
**Reichsbahn, Güterabfertigung Baitenberg** 25  
**Rynio, G., Wagenbau u. Lager verschiedener Spazierwagen, Monethen** 9

**Sakowski, Erich**, Landwirt, Köllm. Rakau 4  
**Schendel, + Landw., Kröstenwerder** 1  
**Schotterwerk Baitenberg** (Baitkoben), Inh. Otto Prots, Königsberg (Pr) 11  
**Thiedemann, Landw., Riemken** 7

**Baitkoben**  
 s. Baitenberg.

**Balga.**  
 Postcheckkonto für Fernsprechgebühren: Königsberg (Pr), Nr. 1990, Postamt Braunsberg (Ostpr.).  
 Handbetrieb, D: W 7/8-20, S 7/8-9, 12-13.  
 Um  
 Die eckig eingeklammerten Rufnummern gelten erst nach Inbetriebnahme des Wahlbetriebs.  
 Wahlbetrieb  
 Fernverkehr: Fernamt Braunsberg (Ostpr.) [03]  
 Anskunft u. Störungsstelle [20]  
 Telegrammaufnahme für Ortstelegramme für Telegramme nach auswärts [03]  
 Zeitangabe [03]  
 Um  
**Autovermietung, Kraftfabrlinie Fritz Schulat** 17  
**Födike, Bauer, Gr. Hoppenbruch** 14  
**Gend.-Posten Balga**, Gend.-Hauptwachtmstr. Steffen [26] 6  
**Glasow, von, Balga** [21] 1  
**Güterabfertigung Gr. Hoppenbruch** 16  
**Haus Balga**, Besitz. Fr. Korn, Gastwirtschaft, Fremdenzimmer, Veranda, Garten [19] 9  
**Jugendherberge** 12  
**Knorr, Fritz**, Gastwirtschaft u. Kolonialw.-Handl., Gr. Hoppenbruch [29] 11  
**Kroll, Erich**, Fischhandlung 18  
**Machein, Paul**, Fleischermeister [27] 7  
**Mallien, Erwin**, Kolonial-, Materialwaren [24] 4  
**Pfarramt, evangelisches** 15  
**Pultke, Walter**, Gastwirtschaft u. Kolonialw.-Hdlg., Saalbetrieb, Strandballbesitzer [23] 3  
**Restaurant zur Honeda**, + Kolonnaden u. Garten, Inh. Jordan [25] 5  
**Rommel, Erich**, Bauer, Gr. Hoppenbruch 10  
**Scherwinski, Emil**, Bäckerei [28] 8  
**Schröder, Gastw., Kolonial-, Materialw., Fremdenzimm., Autovermietung, Tankstelle** [22] 2  
**Sturmwarnungsstelle, +** [25] 5  
**Wohlgethau, Bertha**, Hökerin, Föllendorf 13

**Bandiken**  
 s. Pankendorf.

**Barranowen**  
 s. Hoverbeck.

**Barten, Kr. Rastenburg, Ostpr.**  
 Postcheckkonto für Fernsprechgebühren: Königsberg (Pr), Nr. 1371, Postamt Rastenburg (Ostpr.).  
 Wahlbetrieb  
 Fernverkehr: Fernamt Rastenburg, Ostpr. 1 03  
 Anskunft  
 im Ortsverkehr 1 20  
 im Fernverkehr 1 03  
 Störungsstelle 1 20  
 Telegrammaufnahme für Ortstelegramme 1 20  
 für Telegramme nach auswärts 1 03  
 Zeitangabe 1 03  
 Um

**Adler-Apotheke**, Inhab. Georg Haase, Hauptstraße 76 1 84  
**Amtsgericht Barten**, Hauptstraße 80 1 71  
**Appel, Margarete**, Hebammen-schwester, Hauptstr. 65 1 94  
**Bahnshotel Major Nacht**, Inh. Rich. Rudakowski 1 60  
**Bartel, Hans**, Landwirt, Köllm. Plienkeim 2 05  
**Bartener Spar- und Darlehnskassenverein** (Raiffeisen) 1 39  
**Behrend, A.**, + Landwirt, Freudenberg über 1 33  
**Behrendt, Fr. M.**, + Landwirtin, Adl. Plienkeim 1 19  
**Braehmer, A.**, Landwirt, Silzkeim 1 51  
**Braßat, Gustav**, Fleischh. Wurstgesch., Hauptstr. 23 1 13  
**Bredschneider**, Landwirt, Wickerau 1 85  
**Brostowski, prakt. Arzt** (Sprechstunden vorm. 8—11 Uhr) Markt 4 1 34  
**Dangel, Otto**, Landwirt, Freudenberg 1 31  
**Dangel, Robert**, Landwirt, Freudenberg, Abb. 1 64  
**Dohmann, Emil**, Viehhandlung 1 21  
**Dormeyer, Albert**, Stellmacher-mstr. u. Lastautovermietg. 1 77  
**Eisenblätter**, Kfm., Baumgarten 1 62  
**Ev. Pfarramt** 1 43  
**Fanknofski, Karl**, Sattlerei, Polsterer, Lederwaren 1 93  
**Feuersenger, Ernst**, Mehl- u. Getreidegeschäft 1 69  
**Gaidies, Heinrich**, Spezialgesch. für Elektro- und Radioartikel 1 58  
**Gassewicz, A.**, Möbelfabrik u. Sägewerk, Hauptstr. 7 1 92  
**Gendarmerie:**  
 Gen.-Posten I Barten, Gen.-Hauptwachtmstr. Urban 1 44  
 Gen.-Posten II Barten, Gen.-Hauptwachtm. Hammel 1 73  
**Gläser, Kurt**, Bezirkschornsteinfegermeister 1 25  
**Gothhardt, Kurt, Dr.**, Tierarzt 1 88  
**Gräf, von Dönhofsche Güterverwaltung Skandau**, Dr. Graf Dönhoff + 1 26  
**Graw, Ernst**, Landwirt, Egloffstein 1 37  
**Gutsverwaltung Domäne Barten** 1 81  
**Gutsverwaltung Plienkeim** + 1 19  
**Gutsverwaltung Sansgarben** 1 45  
**Haak, Landw.**, Freudenberg 1 59  
**Hammerschmidt**, + Administrator Skandack 1 90  
**Harder, Ernst**, Landwirt, Sausgörken 1 91  
**Harder, Heinrich**, Fleisch- u. Wurstgeschäft 2 03  
**Hotel Deutsches Haus**, Inh. Max Tuschewski 1 97  
**Hotel Prina v. Preußen**, Kolonial-, Material-, Eisenwaren, Inh. F. Gorzalka, Hauptstr. 16 1 87  
**Hübner**, + Gutsächter, Freudenberg 1 33  
**Jankofske, Paul**, Tabakwaren-Spezialgeschäft 1 96  
**Kelch, Kreisrat a. D.** 1 46  
**Kiehl**, + Administrator u. Gutsverwaltung Jaeglack (1 79)  
**Klein, Georg, Kfm.**, Kolonial-, Materialwaren, Markt 3 1 65  
**Kleinbahnhof Barten** (Rastenburger Kleinbahnen), Auskunft, Güterabfertigung 1 12  
**Konstanti, A.**, Stadtmühle, Barten 1 67  
**Krause, Emil**, Germania-Drogerie 1 74  
**Kreissparkasse Rastenburg**, Zweigstelle Barten 1 54  
**Krieger, Landwirt**, Freudenberg 1 63  
**Krohn, C.**, Fleischer-mstr., Hauptstraße 75 1 16

**Leltmeyer, Walter**, Kolonialw., Materialw., Restaurant 1 23  
**Loerzer, Walter**, Manufaktur- und Schuhwar., Markt 86 1 42  
**Maack, Reinhold**, Landwirt, Baumgarten 1 82  
**Marquardt, Friedbert**, Landwirt, Meistersfelde 1 35  
**Molkerlei-Genossenschaft zu Barten, E. G. m. u. H.**, Freiheit 47 1 83  
**Naujack, Landw.**, Lenzkeim 1 18  
**Nienhüser, Karl**, Lehrer, Sausgörken 1 76  
**NSDAP:**  
 Amt für Volkswohlfahrt, Ortsgruppe Barten 2 00  
 Ortsgr. Barten, Ostpr. + 1 40  
**Pachur, Horst**, Baugeschäft, Maurer- u. Zimmermeister, Bahnhofstraße 40b 1 57  
**Perbandt, Max**, Landwirt, Meistersfelde 1 52  
**Perbandt, Otto**, Landwirt, Meistersfelde 1 22  
**Platz, Landwirt**, Althof 1 15  
**Platzek, Fritz**, Landwirt, Meistersfelde 1 27  
**Plauemann, Landwirt**, Meistersfelde 1 36  
**Preuß, Rudolf**, Bauer, Freudenberg 1 30  
**Quednau, Gerhard**, Bauer 1 56  
**Quednau, G., Nachl.**, Inh. M. Lammerz, Manufakturw. n. Färberei 1 48  
**Rau, Albert**, Maschinenfabrik, Handlg. landw. Masch. 1 80  
**Reichardt, Friedr.**, Rechtsanw. u. Notar, Markt 86 1 50  
**Reisenauer, Töpfermstr.** 1 95  
**Reschke, Landwirt**, Freudenbergswalde 1 53  
**Rohde, Lehrer**, Meistersfelde, Schule 1 55  
**Rohde, Friedr.**, Landwirt, Hermannshof 1 17  
**Saloman, Fritz**, Kfm., Gr. Markt 5 1 47  
**Sand, Hermann**, Lehrer a. D. 1 70  
**Schaefer, Fritz**, Baugeschäft 1 49  
**Scharlach, Landwirt**, Friedenau 1 86  
**Scheffler, Karl**, Viehhandlg. 1 75  
**Scheffler, Max**, vorm. Wien. Autofuhrbetrieb, Schmiede und Schlosserei 1 66  
**Schiewe, Aug.**, Sausgörken 2 01  
**Schlesiger, Arzt**, Rastenburg Vorstadt 52 1 29  
**Schuelke, Landwirt**, Gr. Markt 1 32  
**Schwarz, Bäckermeister**, Hauptstraße 71 1 61  
**Seewald, Bauer**, Abb. Meistersfelde 1 09  
**Siegfried, Fran Gertrud**, + Skandack 1 90  
**Siegfried, Günther**, Landwirt, Köllkeim 1 14  
**Siegfried, W. + u. Gutsverwaltung Jaeglack** 1 79  
**Stadtverwaltung u. Polizeiverwaltung Barten**, + Hauptstraße 13 1 40  
 Bürgermeister in dringenden Angelegenheiten nach Dienstscluß Privatwohnung 1 40  
**Steiner, Bäckermstr.** 1 24  
**Steiner, Frieda, geb. Daniel**, Erbhöfbauerin, Meistersfelde 1 68  
**Steiner, Karl, Nachl.**, Inh. Oskar Aulich, Kolonialw., Eisen, Baumaterialien, Glas, Haus- u. Küchengeräte 1 89  
**Teichert, Landwirt**, Freudenberg 1 41  
**Tessmann, Landwirt**, Schätzelsböfchen 1 38  
**Volkmann, Otto**, Kaufmann, Jäglack 2 02  
**Zach, Landw.**, Taberwiese 1 28  
**Zimmermann, Erich**, Fahrradhandlung 1 72

**Barlenstein, Ostpr.**  
 Postcheckkonto für Fernsprechbüren: Königsberg (Pr), Nr. 1522, Postamt Barlenstein (Ostpr.).  
**Wählbetrieb**  
 Fernverkehr: Fernamt Barlenstein, Ostpr. 0  
 Auskunft im Ortsverkehr 8  
 im Fernverkehr 0  
 Störungsstelle 7  
 Fernsprechauftragsdienst (es meldet sich das Fernamt) 0  
 Telegrammaufnahme und Zeitangabe 2 11  
 Aemter-Pflegebezirk, Tel.-Werkführer 9 31  
 Andere Dienststellen s. Teilnehmerliste unter „Reichspost“.  
**Abramowski, Staatsanwalt**, Schatzratsrat 2 43  
**Althaus, Rittmeister u. Schwadronschef**, Fahrbtlg. 14 9 41  
**Amtsanwaltschaft s. Landgericht Amtsgericht s. Landgericht**  
**An- und Verkauf-Genossenschaft e. G. m. b. H.**, Barlenstein, Rastenburg, Str. 42 5 67, 5 68  
 Nach Dienstscluß: Hauptgeschäftsführ. Blumh 5 67  
**Angermann, Dr.**, Veterinärmt., Rastenburg Str. 49 5 70  
**Angermann, Richard**, Kantine III, Barlenstein 5 90  
**Anwaltszimmer beim Landgericht** 2 51  
**Apotheke, Adler-Apotheke**, E. Rausch, + Königsberger Straße 6 4 30  
**Apotheke, Mozart-Apotheke**, Wilhelm Krispin, + Rastenburg Straße 57 5 05  
**Arbeitsamtsnebenstelle Barlenstein**, Altes Rathaus, Rathausstr. 4 58  
**Arbeitsdienst, Meldeamt 11** s. Reichsarbeitsdienst  
**Arendt, Heinrich**, Gasth., Spittuehen 4 86  
**Augustin, L.**, Nachf. Bruno Gläubitz, Kolonialw., Delikatessen 2 50  
**Auto-Anruf, + Fahrschule**, Fritz Krause 2 96  
**Autohol, Inh. A. Mrotzek**, Reparaturwerkst., Weitung 8-10, Abschleppdienst Tag u. Nacht 9 39  
**Autovermietung Paul Bartsch**, Krämerstraße 3 4 27  
**Autovermietung Adolf Christowzik** + Johanniterstr. 16 4 51  
**Autovermietung**, + Gottschalk, Emil, Rastenburg Str. 48 3 69  
**Autovermietung, + Komm** 2 81  
**Autovermietung G. Satzer** + 3 96  
**Autovermietung Horst Springer**, Poststr. 5 5 74  
**Autovermietung Walter Unger**, Boyenstraße 2 5 77  
**Autovermietung S. Werner**, + Deutsch-Ordensplatz 6 5 85  
**Autovermietung Zantopp** + 2 73  
**Bach, Helmut**, Dipl.-Kfm., ö. a. becid. Bücherrev., amtli. zugest. Steuerberater, Einzelhandels-treuhandstelle 4 52  
**Bade, Hauptmann (E.)**, Boyenstraße 5a, I 5 34  
**Badong, Ernst**, Kolonialwaren, Haus- u. Küchengeräte, Bier- u. Weinstuben zum Bürgerhof, Rastenburg Straße 62 3 19  
**Bahnhofshotel**, Inh. Helmut Wiener 9 06  
**Balzuweit, Kurt**, Kolonialwaren, Feinkost, Saarstr. 22 9 11  
**Bank der Ostpr. Landschaft** (8-13, 15-17; Mittw. u. Sonnab. nachm. geschl.), Markt 47 2 53, 2 54  
**Göttner & Pfeiffen-Weber** Königsberg (Pr) Fernruf 462 26 Jement

**Baptistengemeinde Barlenstein** 2 95  
**Bartensteiner Mühlenwerke**, Betriebs-Gesellschaft m. b. H. \* 4 44  
 Stahlknecht, Herbert, Direktor + (4 44)  
**Bartensteiner Spar- u. Darlehnskassen-Verein e. G. m. u. H.**, Rastenburg Str. 42 5 68  
**Bartensteiner Zeitung** + 2 74  
**Baustoff-Maerkert** + 5 12  
**Bellack, Erich**, Viehhandlung, Königsberger Straße 42 2 30  
**Berninger, Martha**, Studien-rätin, Markt 48 3 32  
**Berufsschulen s. Stadtverwaltung**  
**Bethge, Oberst (E)**, u. Kommandeur des Wehrbezirks Barlenstein, Ostpr. 2 57  
**Bieler, Landwirt**, Hilff. 4 19  
**Bless, Otto**, Kfm., Hermenhagen 3 80  
**Böhm, Kurt**, Lehrer, Spittuehen 5 93  
**Bogdahn, Straßenmeister** 9 37  
**Bonk, Walter**, Kantine II 5 89  
**Bormann, Georg**, Landwirt, Glittchen 4 85  
**Brama, Artur**, Ernhoff 4 50  
**Brama, Fritz**, Viehhändler, Königsberger Straße 42 9 51  
**Brandt, Lilly**, Fuhrhalterei, Königsberger Str. 79-80 3 68  
**Brandt, Otto**, Lehrer I. R., Johanniterstr. 32 3 65  
**Brauer u. Malzfabrik Kinderhol**, Niederl. Barlenstein 5 03  
**Braueri Ponarth A.-G.**, Bier-niederlage, Gaswerkstr. 2 13  
**Brückmann, Otto**, Fuhrgeschäft, Saarstraße 3 2 09  
**Büchner, staatl. gepr. Massu-sier**, Krämerstr. 2 2 89  
**Bürgermeister der Gemeinde Plienen** 4 68  
**Buchholz, Landw.**, Abb. Gr. Käthen b. Glommen 3 04  
**Buchstelle der Landwirtschaft-schaffliche Buchführungs-genossenschaft, E. G. m. b. H.**, Hilfe in Steuersachen 3 63  
**Christowzik, Adolf**, Johanniter-str. 34-35 4 51  
**Czygan, Walter**, Architekt, ein-gezogen in der Liste der Bau-sachverständigen 9 17  
**Damerau, Walter**, Bahnmtlich. Speditur, Möbeltransp., Bahn- und Automöbelwagen, Lagerung, Kohlen 2 90  
**Dankowski, Landwirt**, Laurienen 3 89  
**Danksch, Gustav**, Lehrer, Tro-mitten 4 03  
**Döring, Anna**, Poststr. 3 5 25  
**Döring, Hermann**, Wollgarn-n., Kammgarnspinnerei + 3 52, 9 52  
**Doering, Viktor**, Hauptmann, Johanniterstraße 41 3 30  
**Döring, Walter**, + Karlstr. 14 3 52  
**Domnick, Ernst**, Klempner-u. Installateur-mstr., Schmettau-str. Nr. 13/14 4 24  
**Domnick, Wilhelm**, Klempner-mstr., Leuna-Propan-Vertriebsst., Rastenburg Str. 9-10 4 82  
**Drogenhaus Plemiert** + 5 42  
**Dyggusch, Erich**, + Spirituos., Tabakwaren, Altddeutsche Bier- und Weinstuben 5 82  
**Eisen-Maerkert** + 5 12  
**Engelbrecht, Erwin**, Dr., Bauer, Erwienen 2 61  
**Entschuldungsamt Barlenstein** 5 80  
**Erdmann, Lothar**, staatl. gepr. Dentist (Sprechst. 8—12 u. 14 bis 17), Königsberger Str. 12 3 06  
**Ev. Stadtkirchengemeinde** u. Superintendentur 5 29  
 Pfarrämter, Kirchenkasse u. Gemeindehaus (Friedhofsverwal-tung) (5 29)

**Ewert, Bäcker-mstr.** 3 39  
**Fahl, Bruno**, Kfm. 2 48  
**Fenske, E.**, Bauer u. Lohndresch-betrieb 9 18  
**Feuerabend, Albert**, Kaufm., Hut- u. Schuhw., Markt 7 3 87  
**Feuersozietät f. d. Provinz Ost-preußen**, + Kommissariat Barlenstein, Mockerau 22 3 53  
**Feuerwehr:**  
 Wehrführer, Königsberger Str. 60 3 43  
 Gerätehaus, Viehmarktpl. 9 43  
**Finanzamt u. Reichsfinanzver-waltung**  
**Firley, Brnno**, Landwirt, Gr. Schwarauen 5 48  
**Fleischer, G.**, Bauer u. Viech-bldg., Spittuehen 4 60  
**Fleischer, Richard**, Bauer, Spittuehen (4 60)  
**Freiheit, Emil**, Töpfermeister, Fließstraße 5 2 60  
**Fox, Adalbert**, Bierverlag, Groß-handel, Bismarckplatz 4 3 17  
 Kontor Zeughausstr. 3 (3 17)  
**Freinat, Gebr.**, Kolonialw., Delikatessen 3 81  
 Weinstr. 3 3 82  
 Filiale Siedlung (3 81)  
**Frick, Bezirkschornsteinfeger-mstr.**, Eerst-Wessel-Str. 3a 4 09  
**Fröhlich, Artur**, Kranz- u. Blumenbinderei, Rastenburg Str. 9, Gartenbaubetrieb u. Kul-turen, Melmelstr. 3 31  
**Fromm, Ad.**, Architekt, Macken-senstraße 30 9 45  
**Fuhrmanski, Rudolf**, Bäcker-meister, Kreishandwerkmeister, Färberstraße 1 3 58  
**Gaidies, Ewald**, Kaffeegesch., Rastenburg Straße 58 4 84  
**Gehrman, G.**, Dampfsägewerk, Holzhdg., Mahlmühle, Getreide-hdgl., Königsb. Str. 55 3 12  
**Gendarmerie:**  
 Gendarmerie-Inspektion Barlen-stein, Gend.-Inspekt.-Komman-dant Krefft, Boyenstr. 3 3 84  
 Gendarmerie-Amtsbezirk Barlen-stein, Gend.-Meister Faust, Rastenburg Straße 41 2 18  
 Gendarmerie-Postenbereich Damerau I, Gend.-Hauptwach-tmeister Gludau 2 82  
 Gendarmerie-Postenbereich Damerau II, Gend.-Hauptwach-tmeister Wendlandt 3 46  
**Gerichtsgefängnis s. Land-gericht**  
**Gerkuhn, Joh.**, Fischhandlung, Fließstraße 12 5 28  
**Gillmeister, Ernst**, Rundfunk-spezialhaus, techn. Art., Markt Nr. 3 4 00  
**Goerke, Margarete**, Blumen-gesch. am Heilsberger Tor 9 40  
**Gottschalk, Emil**, + Rasten-burger Str. 48, Autovermietung 3 69  
**Gottschalk, Erich**, Klempnerel u. Installationsgesch., Markt 16 3 51  
**Gräber, Ernst**, Malermeister, Fließstraße 3 3 59  
**Gräber, Oskar**, Bauklempnerel, Königsberger Str. 57 5 62  
**Graetke, Rudolf**, Zigarren-Im-port, Weinhdlg., Königsb. Str. 3 5 52  
**Grahn, Bauer**, Erdmannshof 3 85  
**Gramm, Kurt**, Dr., Ortsreferent der NS - Kulturgemeinde, Her-mann-Göring-Straße 28 9 08  
**Groeben, v. d.**, Hauptmann (E), Hermann-Göring-Str. 38 5 61  
**Gronert, Damerau** 5 08  
**Gronert, Lehrer i. R.**, Wilhelm-s-ruh 4 92  
**Großmann, Maria**, Garagen u. Tankstelle, Heilsberger Str. 19 2 16  
**Grudde, Paul**, Vieh- u. Pferde-handlung 3 64  
**Grunke, Johannes**, Dr., prakt. Arzt, Markt 8 9 00  
**Grunwald, Gustav**, Schuhhaus 9 22



<b>Güther, C.</b> , Fleischermeister, Rastenburger Straße 2 <b>4 29</b>	<b>Johnen &amp; Reschke</b> , + Maschinenfabrik <b>3 07</b>	<b>Landgericht, Amtsgericht, Amtsanwaltschaft, Gerichtsgefängnis, Staatsanwaltschaft</b> * <b>4 47</b> Nach Dienstscluß zu erreichen: Landgericht <b>5 10</b> Landger.-Präsident, Wohn. + <b>3 97</b> Staatsanwaltschaft <b>5 33</b> Oberstaatsanw. Wohn., + <b>3 74</b> Staatsanwaltschaftsrat Abramowski, + Wohn. <b>2 43</b> Gerichtsgefängnis <b>5 15</b>	<b>Molkereigenossenschaft Bartenstein</b> <b>3 02</b>	<b>Petri, Paul</b> , Spezialhaus f. Photographie, Adolf-Hitler-Str. <b>3 242</b>
<b>Guske, Erich</b> , Tannenbergsstraße 18 <b>9 27</b>	<b>Joswig, Herbert</b> , vorm. Modenhans Munter, Markt 12 <b>2 41</b>	<b>Landkrankenkasse u. Allgem. Ortskrankenkasse i. d. Kreis Bartenstein</b> , Rastenburger Str. 49 <b>3 66</b>	<b>Monteion, v.</b> , Oberstleutnant, Bergstraße 7 <b>2 69</b>	<b>Pietleri, Max</b> , + Drogerie, Parfümerie u. Farbengroßhdlg., Photohaus, Auto-Tankstelle, Markt 39 <b>5 42</b>
<b>Guske, Fritz</b> , Gastwirt, Spittchen <b>9 36</b>	<b>Kanitz, Paul</b> , Kfm., Königsberger Straße 64 <b>2 04</b>	<b>Landratsamt u. Kreisanschluß</b> mit Kreisbauamt, Kreis-kommunalkasse, Wohlfahrtsamt * <b>4 41</b> Nach Dienstscluß: Landrat, Wohnung <b>4 41</b> Kreisbaumeister, + <b>3 83</b>	<b>Moritz, Gottfried</b> , Maurerstr. u. baugew. tätiger Architekt, Baugesch., Baumaterial, Schulstraße 25 (Obermeister) <b>5 44</b>	<b>Plattner, Fritz</b> , Tischlermeister, Königsberger Str. 82 <b>5 86</b>
<b>Gutsverwaltung Borken</b> , Dienststund. v. 8-11, 14-17 <b>2 56</b>	<b>Kannappel, Geschw.</b> , Glas, Porzellan usw., Rastenburger Straße 4 <b>3 93</b>	<b>Langanke, Emil</b> , Skitten <b>2 37</b>	<b>Müller, Otto</b> , Textilwaren, Markt 48 <b>3 38</b>	<b>Plawe, Rechtsanw.</b> , Heilsberger Straße <b>2 97</b>
<b>Gutsverwaltung Fauthshot</b> <b>3 72</b>	<b>Kapeller, Straßenmeister</b> <b>5 47</b>	<b>Lapann, Aug., u. Sohn</b> , Waren-Großhdlg., Lager n. Kontor, Heilsberger Str. 18 <b>2 23</b>	<b>Murawski</b> , Landgerichtsdirektor, Adolf-Hitler-Straße 23 <b>2 08</b>	<b>Pohl, Emil</b> , Bau- u. Möbelschleiferei <b>3 35</b>
<b>Gutsverwaltung Markkleen</b> <b>2 19</b>	<b>Katasteramt</b> <b>2 93</b>	<b>Lehmann, Herm.</b> , K.-G., Eisen, Kohlen, Baustoffe, Hausrat 4 <b>14</b>	<b>Naß, Fleischerstr.</b> , Königsberger Straße 65 <b>5 01</b>	<b>Popm, Hans</b> , staatl. gepr. Dentist, Sprechst. 8-12 u. 14-18 <b>5 56</b>
<b>Haars, Hubert</b> , 4-Obersturmführer, Kirchenstraße 4 <b>9 47</b>	<b>Katholisches Pfarramt</b> , Rastenburger Str. <b>4 21</b>	<b>Lepehn, Albert</b> , Steinsetzstr., Memelstraße 18 <b>9 07</b>	<b>Naß, Ernst</b> , Bäckermeister <b>9 24</b>	<b>Postdienstanschlüsse</b> s. Reichspost
<b>Hahn, Robert</b> , Autofuhrbetrieb, Weitung 8 <b>3 29</b>	<b>Keller, Rechtsanw.</b> , Heilsberger Straße 12 <b>5 18</b>	<b>Liebig, Emil</b> , Privat (3 07)	<b>Negenborn, v., Hans Werner</b> , Loyden <b>4 62</b>	<b>Prange, Gertrud</b> , Damen-Hut-salon <b>3 54</b>
<b>Hatke, Carl</b> , Bankvorstand, Markt 47 <b>(4 88)</b>	<b>Kemper &amp; Sohn</b> , Orgelbauwerkstatt, Werkvertretung Bartenstein, Johannierrstr. 35 <b>9 29</b>	<b>Liedtke, Käthe</b> , Ortsfranchenschaftsleit., Markt 47 <b>11 9 05</b>	<b>Nelson, Oskar</b> , Manufaktur- u. Modewarengesch., Markt 10/11 <b>2 14</b>	<b>Prange, W.</b> , Tischlerwerkstätten, Büro für Innenarchitektur, Königsberger Str. 26 über <b>3 54</b>
<b>Hartmann, Walter</b> , Möbelschleiferei, Memelstr. 8 <b>5 59</b>	<b>Klapper, Erich</b> , Modewaren - Fertigkeitigung <b>4 74</b>	<b>Loewrick, Schneidermeister</b> , Markt 26 <b>3 55</b>	<b>Neumann, F.</b> , Inh. Schidlowski, Schuhhaus, Königsberger Str. 85 <b>2 25</b>	<b>Prill, Bauer, Dameran</b> <b>4 15</b>
<b>Hausfrauenverein</b> , Verkaufsstelle des LHV, Bartenstein, e. G. m. b. H. Rastenburger Str. 16 <b>4 39</b>	<b>Klanß, Karl</b> , Fahrzeughandlung, Markt 19 <b>4 37</b>	<b>Lojowsky, Heinz</b> , Dachdeckermeister, Poststraße 3 <b>9 10</b>	<b>Neumann, Fritz</b> , Bauer, Skitten <b>2 21</b>	<b>Prill, Fritz</b> , + Bürgermeister, Skitten <b>4 95</b>
<b>Hecht, Rudolf</b> , Steuerfach-, Bücherrevisions- u. Buchführungsanstalt <b>5 19</b>	<b>Klein, Hermann</b> , Kolonialwaren-, Spirituosen- u. Weinhdlg., Poststr. 6 <b>2 20</b>	<b>Lokatis, Arthur</b> , Fahrzenghdlg., Königsberger Straße 14 <b>5 87</b>	<b>Neumann, Heinz</b> , Fuhr- u. Kiegesch., Weitung 8 <b>9 35</b>	<b>Prill, Otto</b> , Bauer, Skitten <b>2 78</b>
<b>Hehr, Johannes</b> , + Buchdruck, u. Zeitungsverlag (Bartensteiner Ztg., Aerztebl. f. Ostpr.) <b>2 74</b>	<b>Kleif, Ernst</b> , Bäckerstr., Markt 37 <b>2 28</b>	<b>Lorenz, Bauer</b> , Brämerhafen <b>3 94</b>	<b>Neumann-Silkow</b> , Major Johanniterstraße 4 <b>5 69</b>	<b>Radmacher</b> , Bäckermeister, Rastenburger Str. 1 <b>4 61</b>
<b>Hellmann, Hermann</b> , Delikatessen-, Käse- u. Fischhdlg., Kirchenstraße 14 <b>3 95</b>	<b>Klulke, Carl</b> , Baumeister, Baugeschäft u. Architekturbüro, Hoffmannstr. 14 <b>5 76</b>	<b>Lossau, Otto</b> , Fleischermeister, Polzenhof <b>3 41</b>	<b>Noreisch, E.</b> , Baugesch. u. Bautischlerei, Baumaterialienhdlg., Kiesgruben, Fuhrhalterei, Saarstraße 26 <b>2 29</b>	<b>Rausch</b> , + Adler-Apotheke, Königsberger Str. 6 <b>4 30</b>
<b>Hellmer, Gottfried</b> , Bauer, Abbau <b>2 77</b>	<b>Keischewsky, prakt. Tierarzt</b> , Rastenburger Str. 61, I <b>2 66</b>	<b>Lowsky, Friedrich</b> , Fleischermeister, Rastenburger Str. 21 <b>5 58</b>	<b>NSDAP:</b> Kreisleitung <b>4 97</b> Ortsgruppe Bartenstein - Litzmann + <b>3 48</b> Ortsgruppe Bartenstein - v. Schmettau + <b>4 56</b> SA-Sturm II/129 <b>5 81</b> NSFK-Sturm 2/2, Heilsberger Straße 29 <b>9 42</b> NS-Lehrerbund, Kreis Bartenstein, Königsbg. Str. 50 <b>5 30</b> NS-Volkswohlfahrt, Kreisamtsleitung Bartenstein, Königsberger Straße 65 <b>5 57</b> NS-Volkswohlfahrt, Ortsgruppe Damerau, Wallner <b>9 12</b> NS-Volkswohlfahrt, Ortsgruppe Kinkeim <b>9 21</b> NS-Volkswohlfahrt, Ortsgruppe Siddau in Liesken, Gorsewski, Lehrer <b>3 08</b> Reichsbund der Deutschen Beamten und Amt für Beamte + <b>3 48</b> Die Deutsche Arbeitsfront: Kreisverwaltung und NSG Kraft durch Freude <b>3 16</b> Rechtsberatungsstelle der DAF <b>2 07</b>	<b>Reichsarbeitsdienst, Meldeamt 11</b> , Rastenburger Str. <b>4 38</b>
<b>Helwich, Landwirt</b> , Mekienen <b>5 43</b>	<b>Knobloch, Kurt</b> , Dr., prakt. Zahnarzt, Markt 30, Sprechst. 1/2 9-12 u. 15-17 <b>5 27</b>	<b>Lück, Bauer</b> , Assmanns <b>4 33</b>	<b>NS-Reichskriegerbund</b> , Kreiskriegserführung Bartenstein, Poststraße 3 (Adjut. Mallwitz) <b>2 59</b>	<b>Reichsbahn-Güterabfertigung Bartenstein</b> <b>4 17</b> Bahnhof Bartenstein <b>2 87</b> Betriebsamt (Amtsvorstand, Betriebsingenieur, Botenzimmer) <b>(2 87)</b> Bahnhofsvorstand <b>(2 87)</b> Bahameisterei 1 u. 2 <b>(2 87)</b> Güterabfertigung Bahnhof Skitten <b>9 20</b>
<b>Hempel, Bernhard</b> , Bäckerstr., Königsberger Str. 65 <b>4 72</b>	<b>Köllzsch, Otto</b> , + Erich-Koch-Straße 11 <b>(3 33)</b>	<b>Luisen-Theater</b> , Inh. Arthur Schikorr, Heilsberger Str. 11a <b>5 38</b>	<b>NS-Lehrerbund, Kreis Bartenstein, Königsbg. Str. 50 5 30</b>	<b>Reichsbank</b> (8 1/2-13 n. 15-16), Reichsbankrat Waldow, Erich-Koch-Str. 2 <b>2 38</b>
<b>Hempel, Bauer</b> , Spittchen <b>2 24</b>	<b>Koesling, + Bürgermstr.</b> <b>4 56</b>	<b>Mädchen-schule</b> , s. Stadtverwaltung	<b>NS-Volkswohlfahrt, Ortsgruppe Siddau in Liesken, Gorsewski, Lehrer</b> <b>3 08</b>	<b>Reichsfinanzverwaltung:</b> Finanzamt (Kasse) <b>3 03</b> Zollamt <b>9 03</b>
<b>Herholt, Heinrich</b> , Steinmetzarbeiten, Terrazzo, Steinholz, Fliesen, Grabdenkmäler, Heilsberger Straße 14 <b>3 23</b>	<b>Kohlen-Maerkert</b> + <b>5 12</b>	<b>Mäkelburg, Hermann</b> , Materialw., Königsberger Str. 56 <b>2 71</b>	<b>Reichsbund der Deutschen Beamten und Amt für Beamte</b> + <b>3 48</b>	<b>Reichsgarten</b> , Inh. Walter Pokojewski, Gesellschaftshaus, Konzertgarten u. Tennisplätze, Poststraße 1 <b>5 55</b>
<b>Heß, Otto</b> , Kfm., Königsberger Straße 10 <b>2 34</b>	<b>Komm, H.</b> , + Autoreparatur u. Autovermietung, Deutsch-Ordensplatz 7 <b>2 81</b>	<b>Maerkert, Fritz</b> , + Eisen, Kohlen, Baustoffe, Markt 32-33 <b>5 12</b>	<b>Die Deutsche Arbeitsfront:</b> Kreisverwaltung und NSG Kraft durch Freude <b>3 16</b> Rechtsberatungsstelle der DAF <b>2 07</b>	<b>Reichslutschutz, Orts-(Kreis-)Gruppe Bartenstein</b> <b>9 46</b>
<b>Hilger, A.</b> , Steinmetzmeister, Grabdenkmäler, Grabrahmen u. Tafeln, Steinholz, Terrazzo u. Steinmetzarbeiten <b>9 33</b>	<b>Konditorei A. Lachert</b> , + Königsberger Straße 9 <b>2 35</b>	<b>Mal, Hans</b> , Bauer, Wehrwitten <b>5 39</b>	<b>Reichswehrstand:</b> Kreishauerschaft <b>2 85, 2 86</b> Viehwirtschaftsverband Ostpr. f. d. Kreishauerschaft Bartenstein <b>(2 85)</b>	<b>Reichswehrstand:</b> Kreishauerschaft <b>2 85, 2 86</b> Viehwirtschaftsverband Ostpr. f. d. Kreishauerschaft Bartenstein <b>(2 85)</b>
<b>Hinzmann, Leonhard</b> , Bier- u. Frühstückstube, Heilsberger Straße 14 <b>2 63</b>	<b>Kontrollamt der L. V. A. Ostpr.</b> , L.-K.-Insp. Rundt, Boyenstraße 5a; Sprechz. Sonnabend 8-13 <b>4 16</b>	<b>Mallwitz, s. NS-Reichskriegerbund</b>	<b>Reichswehrstand:</b> Kreishauerschaft <b>2 85, 2 86</b> Viehwirtschaftsverband Ostpr. f. d. Kreishauerschaft Bartenstein <b>(2 85)</b>	<b>Reichswehrstand:</b> Kreishauerschaft <b>2 85, 2 86</b> Viehwirtschaftsverband Ostpr. f. d. Kreishauerschaft Bartenstein <b>(2 85)</b>
<b>Hoch- u. Tiefbaugesellschaft</b> , Inh. Gebr. Schmarsel, Kbg. (Pr.), Baustelle Bartenstein <b>9 44</b>	<b>Krämer, Alfred</b> , Bahnhofswirt <b>5 17</b>	<b>Maluck, F.</b> , Rechtsanw. u. Notar, Heilsberger Str. 47 <b>3 05</b>	<b>Reichswehrstand:</b> Kreishauerschaft <b>2 85, 2 86</b> Viehwirtschaftsverband Ostpr. f. d. Kreishauerschaft Bartenstein <b>(2 85)</b>	<b>Reichswehrstand:</b> Kreishauerschaft <b>2 85, 2 86</b> Viehwirtschaftsverband Ostpr. f. d. Kreishauerschaft Bartenstein <b>(2 85)</b>
<b>Hömke, Hauptmann (WE)</b> <b>5 94</b>	<b>Kramkowski, Rechtsanwalt</b> , Markt 24 <b>4 32</b>	<b>Mantau, H.</b> , Bartensteiner Mineralwasserfabrik u. Biervorlag d. Brauerei F. Daum, Bischofsburg <b>5 53</b>	<b>Reichswehrstand:</b> Kreishauerschaft <b>2 85, 2 86</b> Viehwirtschaftsverband Ostpr. f. d. Kreishauerschaft Bartenstein <b>(2 85)</b>	<b>Reichswehrstand:</b> Kreishauerschaft <b>2 85, 2 86</b> Viehwirtschaftsverband Ostpr. f. d. Kreishauerschaft Bartenstein <b>(2 85)</b>
<b>Hoffmann, Oberltn.</b> , Kompaniechef 11/44 <b>4 31</b>	<b>Krause, Fleischermeister</b> <b>4 69</b>	<b>Marhold, Ernst</b> , Bankvorstand, Adolf-Hitler-Straße 30 <b>4 26</b>	<b>Reichswehrstand:</b> Kreishauerschaft <b>2 85, 2 86</b> Viehwirtschaftsverband Ostpr. f. d. Kreishauerschaft Bartenstein <b>(2 85)</b>	<b>Reichswehrstand:</b> Kreishauerschaft <b>2 85, 2 86</b> Viehwirtschaftsverband Ostpr. f. d. Kreishauerschaft Bartenstein <b>(2 85)</b>
<b>Hoffmann, Fritz</b> , Glaserstr., Heilsberger Str. 2 <b>5 60</b>	<b>Krause, Fritz</b> , + Autovermietung u. Fahrschule, Heilsberger Straße 39 <b>2 96</b>	<b>Marx, Albert</b> , Feinbäckerei, Markt 25 <b>4 12</b>	<b>Reichswehrstand:</b> Kreishauerschaft <b>2 85, 2 86</b> Viehwirtschaftsverband Ostpr. f. d. Kreishauerschaft Bartenstein <b>(2 85)</b>	<b>Reichswehrstand:</b> Kreishauerschaft <b>2 85, 2 86</b> Viehwirtschaftsverband Ostpr. f. d. Kreishauerschaft Bartenstein <b>(2 85)</b>
<b>Hoffmann, Gustav</b> , Glaserstr., Bau- u. Bilderglaserei, Kirchenstraße 2 <b>5 63</b>	<b>Krause, J.</b> , Rechtsanw., Rastenburger Str. 18, Wohn. Adolf-Hitler-Str. 40 <b>5 04</b>	<b>Meinicke, Hauptmann</b> <b>2 92</b>	<b>Reichswehrstand:</b> Kreishauerschaft <b>2 85, 2 86</b> Viehwirtschaftsverband Ostpr. f. d. Kreishauerschaft Bartenstein <b>(2 85)</b>	<b>Reichswehrstand:</b> Kreishauerschaft <b>2 85, 2 86</b> Viehwirtschaftsverband Ostpr. f. d. Kreishauerschaft Bartenstein <b>(2 85)</b>
<b>Hotel Bartensteiner Hof</b> <b>4 04</b>	<b>Krawulsky, Mathilde</b> , Hebamme, Erich-Koch-Str. 5a <b>4 73</b>	<b>Meincke, Hauptmann</b> <b>2 92</b>	<b>Reichswehrstand:</b> Kreishauerschaft <b>2 85, 2 86</b> Viehwirtschaftsverband Ostpr. f. d. Kreishauerschaft Bartenstein <b>(2 85)</b>	<b>Reichswehrstand:</b> Kreishauerschaft <b>2 85, 2 86</b> Viehwirtschaftsverband Ostpr. f. d. Kreishauerschaft Bartenstein <b>(2 85)</b>
<b>Hotel Kaiserhof</b> , Bes. Gustav Chucher, Markt 29 <b>2 32</b>	<b>Kreditbank, + Bartenstein Ostpr.</b> , e. G. m. b. H., Kassenstunden 8-13, 15-17, Markt 35 * <b>3 27</b>	<b>Meincke, Hauptmann</b> <b>2 92</b>	<b>Reichswehrstand:</b> Kreishauerschaft <b>2 85, 2 86</b> Viehwirtschaftsverband Ostpr. f. d. Kreishauerschaft Bartenstein <b>(2 85)</b>	<b>Reichswehrstand:</b> Kreishauerschaft <b>2 85, 2 86</b> Viehwirtschaftsverband Ostpr. f. d. Kreishauerschaft Bartenstein <b>(2 85)</b>
<b>Hotel Königsberg</b> , Inh. Franz Fleischer <b>3 67</b>	<b>Kreisbauernschaft</b> s. Reichsnährstand	<b>Meldeamt für den Arbeitsdienst</b> , s. Reichsarbeitsdienst	<b>Reichswehrstand:</b> Kreishauerschaft <b>2 85, 2 86</b> Viehwirtschaftsverband Ostpr. f. d. Kreishauerschaft Bartenstein <b>(2 85)</b>	<b>Reichswehrstand:</b> Kreishauerschaft <b>2 85, 2 86</b> Viehwirtschaftsverband Ostpr. f. d. Kreishauerschaft Bartenstein <b>(2 85)</b>
<b>Hotel Pr. Hof</b> , Inh. Carl Hartmann, fließ. warm. u. kaltes Wasser, Spez.-Verk. von Spirituosen u. Tabakwaren <b>4 28</b>	<b>Kreisbauernschaft</b> s. Reichsnährstand	<b>Mendel, Ludwig</b> , Gastw. <b>9 02</b>	<b>Reichswehrstand:</b> Kreishauerschaft <b>2 85, 2 86</b> Viehwirtschaftsverband Ostpr. f. d. Kreishauerschaft Bartenstein <b>(2 85)</b>	<b>Reichswehrstand:</b> Kreishauerschaft <b>2 85, 2 86</b> Viehwirtschaftsverband Ostpr. f. d. Kreishauerschaft Bartenstein <b>(2 85)</b>
<b>Hotel Südbahn</b> , Inh. Rudolf Lenk, Erich-Koch-Str. 4 <b>4 87</b>	<b>Kreisbauernschaft</b> s. Reichsnährstand	<b>Mertins, H.</b> , Dr., Zahnarzt, Rastenburger Str. 15 <b>5 31</b>	<b>Reichswehrstand:</b> Kreishauerschaft <b>2 85, 2 86</b> Viehwirtschaftsverband Ostpr. f. d. Kreishauerschaft Bartenstein <b>(2 85)</b>	<b>Reichswehrstand:</b> Kreishauerschaft <b>2 85, 2 86</b> Viehwirtschaftsverband Ostpr. f. d. Kreishauerschaft Bartenstein <b>(2 85)</b>
<b>Hotel Thiel</b> , + Adolf-Hitler-Straße 9 <b>2 45</b>	<b>Kreisbauernschaft</b> s. Reichsnährstand	<b>Meyer, Gerhard</b> , Adolf-Hitler-Straße 22, I <b>(3 22)</b>	<b>Reichswehrstand:</b> Kreishauerschaft <b>2 85, 2 86</b> Viehwirtschaftsverband Ostpr. f. d. Kreishauerschaft Bartenstein <b>(2 85)</b>	<b>Reichswehrstand:</b> Kreishauerschaft <b>2 85, 2 86</b> Viehwirtschaftsverband Ostpr. f. d. Kreishauerschaft Bartenstein <b>(2 85)</b>
<b>Hundsörter, Hanns</b> , Bankdirektor, Markt 35 <b>5 54</b>	<b>Kreisbauernschaft</b> s. Reichsnährstand	<b>Meyer, J.</b> <b>9 09</b>	<b>Reichswehrstand:</b> Kreishauerschaft <b>2 85, 2 86</b> Viehwirtschaftsverband Ostpr. f. d. Kreishauerschaft Bartenstein <b>(2 85)</b>	<b>Reichswehrstand:</b> Kreishauerschaft <b>2 85, 2 86</b> Viehwirtschaftsverband Ostpr. f. d. Kreishauerschaft Bartenstein <b>(2 85)</b>
<b>Hundsörter, Gertrud</b> , Foto-Werkstätte, Rastenburger Str. 18 <b>9 53</b>	<b>Kreisbauernschaft</b> s. Reichsnährstand	<b>Meyer, Rudolf</b> , Baumstr., H. Eisenbetonbau * <b>3 21</b>	<b>Reichswehrstand:</b> Kreishauerschaft <b>2 85, 2 86</b> Viehwirtschaftsverband Ostpr. f. d. Kreishauerschaft Bartenstein <b>(2 85)</b>	<b>Reichswehrstand:</b> Kreishauerschaft <b>2 85, 2 86</b> Viehwirtschaftsverband Ostpr. f. d. Kreishauerschaft Bartenstein <b>(2 85)</b>
<b>Hundsörter, Siegfried</b> , Landwirtschaftsrat., Königsberger Straße 82, II <b>9 48</b>	<b>Kreisbauernschaft</b> s. Reichsnährstand	<b>Meyer, Rudolf</b> , Dampf-Säge- u. Hobelwerk, Baustoffhdlg. <b>3 22</b>	<b>Reichswehrstand:</b> Kreishauerschaft <b>2 85, 2 86</b> Viehwirtschaftsverband Ostpr. f. d. Kreishauerschaft Bartenstein <b>(2 85)</b>	<b>Reichswehrstand:</b> Kreishauerschaft <b>2 85, 2 86</b> Viehwirtschaftsverband Ostpr. f. d. Kreishauerschaft Bartenstein <b>(2 85)</b>
<b>Jacoby I, Dr. jur.</b> , Rechtsanwalt (8-13, 15-18), Heilsberger Straße 48 <b>3 60</b>	<b>Kreisbauernschaft</b> s. Reichsnährstand	<b>Michel, A.</b> , Kreisbaumeister, + Johanniterstraße 24 <b>3 83</b>	<b>Reichswehrstand:</b> Kreishauerschaft <b>2 85, 2 86</b> Viehwirtschaftsverband Ostpr. f. d. Kreishauerschaft Bartenstein <b>(2 85)</b>	<b>Reichswehrstand:</b> Kreishauerschaft <b>2 85, 2 86</b> Viehwirtschaftsverband Ostpr. f. d. Kreishauerschaft Bartenstein <b>(2 85)</b>
<b>Jacobi-Wermke, Rudolf</b> , Dr., Rechtsanwalt, Markt <b>4 83</b>	<b>Kreisbauernschaft</b> s. Reichsnährstand	<b>Michel, Wiesebaumstr.</b> , Büro für Landeskultur u. Tiefbau <b>2 79</b>	<b>Reichswehrstand:</b> Kreishauerschaft <b>2 85, 2 86</b> Viehwirtschaftsverband Ostpr. f. d. Kreishauerschaft Bartenstein <b>(2 85)</b>	<b>Reichswehrstand:</b> Kreishauerschaft <b>2 85, 2 86</b> Viehwirtschaftsverband Ostpr. f. d. Kreishauerschaft Bartenstein <b>(2 85)</b>
<b>Jahn, Paul</b> , Landwirt, Sandlack <b>3 77</b>	<b>Kreisbauernschaft</b> s. Reichsnährstand	<b>Michelis, Kreisschulrat</b> <b>5 41</b>	<b>Reichswehrstand:</b> Kreishauerschaft <b>2 85, 2 86</b> Viehwirtschaftsverband Ostpr. f. d. Kreishauerschaft Bartenstein <b>(2 85)</b>	<b>Reichswehrstand:</b> Kreishauerschaft <b>2 85, 2 86</b> Viehwirtschaftsverband Ostpr. f. d. Kreishauerschaft Bartenstein <b>(2 85)</b>
<b>Janz, Dr.</b> , prakt. Zahnarzt (8 bis 12 1/2, 15-17 1/2), Bismarckplatz 2 <b>2 58</b>	<b>Kreisbauernschaft</b> s. Reichsnährstand	<b>Milewsky, P.</b> , Kolonialwaren, Spirituosen, Wirtschaftartikel <b>2 84</b>	<b>Reichswehrstand:</b> Kreishauerschaft <b>2 85, 2 86</b> Viehwirtschaftsverband Ostpr. f. d. Kreishauerschaft Bartenstein <b>(2 85)</b>	<b>Reichswehrstand:</b> Kreishauerschaft <b>2 85, 2 86</b> Viehwirtschaftsverband Ostpr. f. d. Kreishauerschaft Bartenstein <b>(2 85)</b>
<b>Janson, v., Dr.</b> , Pillwen <b>3 98</b>	<b>Kreisbauernschaft</b> s. Reichsnährstand	<b>Mindt, Dr. Arzt</b> , Bismarckplatz 3 <b>4 06</b>	<b>Reichswehrstand:</b> Kreishauerschaft <b>2 85, 2 86</b> Viehwirtschaftsverband Ostpr. f. d. Kreishauerschaft Bartenstein <b>(2 85)</b>	<b>Reichswehrstand:</b> Kreishauerschaft <b>2 85, 2 86</b> Viehwirtschaftsverband Ostpr. f. d. Kreishauerschaft Bartenstein <b>(2 85)</b>
<b>Jaschinski, + Offenfabrik</b> <b>3 92</b>	<b>Kreisbauernschaft</b> s. Reichsnährstand	<b>Modricker, H.</b> , Hoch-, Tief- u. Eisenbetonbau, Rastenburg, Baustelle Bartenstein <b>9 16</b>	<b>Reichswehrstand:</b> Kreishauerschaft <b>2 85, 2 86</b> Viehwirtschaftsverband Ostpr. f. d. Kreishauerschaft Bartenstein <b>(2 85)</b>	<b>Reichswehrstand:</b> Kreishauerschaft <b>2 85, 2 86</b> Viehwirtschaftsverband Ostpr. f. d. Kreishauerschaft Bartenstein <b>(2 85)</b>
<b>Jaschinski, H.</b> , + Rechtsanwalt, Adolf-Hitler-Str. 8 <b>(3 92)</b>	<b>Kreisbauernschaft</b> s. Reichsnährstand		<b>Reichswehrstand:</b> Kreishauerschaft <b>2 85, 2 86</b> Viehwirtschaftsverband Ostpr. f. d. Kreishauerschaft Bartenstein <b>(2 85)</b>	<b>Reichswehrstand:</b> Kreishauerschaft <b>2 85, 2 86</b> Viehwirtschaftsverband Ostpr. f. d. Kreishauerschaft Bartenstein <b>(2 85)</b>

**Reinhold, Willy, Bauer,** Kl. Söllea 2 83  
**Reinke, + Bauer, Gr.Söllea** 2 47  
**Reinke, Schmiedestr., Wagen-**  
**fabrik u. Autowerkstätte, Heils-**  
**berger Str. 13** 2 55  
**Remonteamt Liesken b. Bar-**  
**tenstein** 5 40  
**Reske, Ernst, Herrenartikel,**  
**SA- HJ- BDM-Ausrüstungen, An-**  
**nahme der Färberei Skibowski-**  
**Lyck. Königsberger Straße 87**  
**3 44**  
**Rhode, W., Tromitten, Post**  
**Wörterkeim** 4 18  
**Richter, Landwirt, Plensen** 4 63  
**Riemke, Arnfried, Damerau,**  
**Gasthaus Heidekrug** 9 50  
**Rimane, Helmut, Stabsveterinär,**  
**Königsberger Straße 39** 5 75  
**Rodelt, Georg, Manufakturwaren,**  
**Königsberger Straße 78** 3 36  
**Rogall, Hans, + Feuerversicherungs-**  
**Kommissar, Mockerau 22** 3 53  
**Rosenfeld, Dr., Stadttierarzt,**  
**Johanniterstraße 51** 9 28  
**Ruhnau, Geschw., Inh. A. Klein**  
**+ H. Zutz, Kurz-, Weiß-, Woll-**  
**waren, Handarbeiten, Putzgesch.,**  
**Markt 2** 3 90  
**Saager, Fleischermeister** 4 54  
**Sabrowski, Fritz, Malermstr.,**  
**Schmettaustr. 11** 2 49  
**Sack, Rad., + Leipzig-W 31**  
**Zweigniederlassung Bartenstein**  
**3 33. (3 34)**  
 Wohn. des Filialleiters (3 33)  
**Sahn, Al., Landmaschinen, Fab-**  
**riklager Kyffhäuserhütte** 2 12  
**Santowski, Karl, Nordstern-**  
**inspektion, Fahrschule, Saar-**  
**straße 25-26** 4 67  
**Satzer, G., + Autovermietung** 3 96  
**Schellenbeck, van, Hauptmann**  
**u. Komp.-Chef** 2 98  
**Scherwinsky, Albert, Bauer,**  
**Wehrwiltzen** 2 76  
**Shink, Gebr., Fleischermeister,**  
**Heilsberger Straße 42** 4 64  
**Schlachthof s. Stadtverwaltung**  
**Schlegel, Oberleutnant** 5 72  
**Schmoliski, Elektromstr., Licht-,**  
**Kraft-, Radioanlagen, Markt 30**  
**2 27**  
**Schmuckert, Gerhard, Bäcker-**  
**meister** 4 08  
**Schrader, Dr., Oberstabsveterin.**  
**b. Remonteamt Liesken** 9 14  
**Schröder, Bürgermeister der Ge-**  
**meinde Liekeim in Wieplack**  
**5 46**  
**Schroeder, Fritz, Dr., prakt.**  
**Arzt (8-10, 15-16), Markt 21, I**  
**4 05**  
**Schümann, Rittmeister, Adolf-**  
**Hitler-Straße 7** 4 02  
**Schützenpark Bartenstein** 5 78  
**Schultz, Alfred, Dr., prakt.**  
**Arzt, Markt 45** 2 02  
**Schulz, Amellus, Bauer,**  
**Polenzhof** 4 66  
**Schulz, Franz, Ostpreussische**  
**Vulkanisier-Anstalt, Königsberger**  
**Straße 24** 3 47  
**Schulz, Louis, Inh. Wilhelm**  
**Schulz, Färberei u. Manufaktur-**  
**warenhdlg., Königsberger**  
**Str. 17-18** 3 50  
**Schulz, Paul, Architekt, Bauge-**  
**schäft I. Hoch- u. Betonbau,**  
**Baustoffhandlung, Heilsberger**  
**Straße 32** 2 44  
**Schwandt, Wilhelm, Zigarren-**  
**Versand, Rastenburger Str. 5** 3 37  
**Schwarz, Bernhard, Kolonial-**  
**war., Delikatessen, Wild u. Ge-**  
**lügel, Königsberger Str. 16**  
**5 13**  
**Schwidurski, Paul, Fisch-Spez-**  
**ialgeschäft, Königsberger Str.**  
**Nr. 22** 2 89  
**Schwill, H., Spirituosen u. Weine,**  
**Bierstube, Markt 36** 4 10  
**Sczesny, A. G., Modewaren u.**  
**Fertigkleidung, Markt 6** 3 86  
**Sieber, Hauptmann** 5 16  
**Siebert, Heinrich, Lederhdlg.,**  
**Königsberger Str. 15** 2 39  
**Singer, Nähmaschinen A.-G.,**  
**Markt 18** 2 40

**Skoluda, elektr. Licht- u. Kraft-**  
**anlagen, Markt 42** 2 03  
**Smolinski, Emil, Gastw., Bier-u.**  
**Frühstücksstub., Markt 31** 5 83  
**Sprakties, Hellmuth, Bäcker-**  
**meister, Rastenburger Str. 3** 5 49  
**Springer, E., Bz.-Vertr. National-**  
**Krupp-Reg.-Kassen, Moltke-**  
**straße 1** 9 15  
**Staatl. Gesundheitsamt, +**  
**Deutsch-Ordensplatz 4** 3 45  
 Leiter des Staatl. Gesundheits-  
 amts, + Privatwohn. 2 36  
**Staatliche Kreiskasse, Heils-**  
**berger Str. 35, Behördenhaus**  
**2 68**  
**Staatsanwaltschaft s. Land-**  
**gericht**  
**Staatshochbauamt, Heilsberger**  
**Straße 35** 5 22  
**Stadthalle + (5 82)**  
**Stadtverwaltung:**  
 über \* 4 55  
 sämtliche städtischen Dienststel-  
 len im Rathaus sowie die Privat-  
 wohnungen des Bürgermeis-  
 ters, des Stadtoberinspektors,  
 des Stadtinspektors Mat-  
 tern, des Kriminal-Ober-  
 assistenten und sämtlicher  
 Polizeibeamten.  
**Stadtwerte** 2 15  
**Städtischer Schlachthof** 4 23  
**Städt. Knabenschule** 4 65  
**Städt. Mädchenschule** 4 59  
**Städtische Oberschule für Mäd-**  
**chen** 3 73  
**Städt. Berufsschulen** 4 71  
 Nach Dienstschluß:  
 Polizeiwache und die Privat-  
 wohnungen sämtlicher Polizei-  
 beamten, des Kriminal-Ober-  
 assistenten und des Stadtin-  
 spektors Matern unter 4 55  
 Bürgermeister Koesling, Privat-  
 wohnung 4 56  
 Stadtoberinspektor Zipprick,  
 Privatwohnung 4 57  
**Stadtwerte s. Stadtverwaltung**  
**Staecker, Rechtsanwalt u. Notar,**  
**Markt 12** 2 72  
**Städtische Sparkasse** 4 13  
**Stahlknecht, Herbert,**  
**Direktor + (4 44)**  
**Steffan, Adolf, + Bankvorstand,**  
**Markt 35 (5 27)**  
**Steinhof, Kurt, Wirtschftsart.,**  
**Spezialgeschäft Glas, Porzellan,**  
**Königsberger Straße 7** 4 25  
**Steinke, Bert, Konfitüren-Spez-**  
**ialgeschäft, Königsberger Str.**  
**Nr. 73** 4 46  
**Steinke, Fritz, Zigarrenhdlg.,**  
**Königsberger Str. 49** 2 33  
**Stephuhn, Landwirt, Liekeim**  
**4 20**  
**Steuer, Dr., prakt. Tierarzt,**  
**Rastenburger Str. 49, I** 4 07  
**Stoll, Rechtsanwalt, Markt 31**  
**3 88**  
**Strauß, Ernst, Bauer, Skitten**  
**2 80**  
**Stringe, Oskar, Buchhdlg.,**  
**Rastenburger Str. 8** 5 35  
**Surkus, Obergerichtsvollzieher,**  
**Heilsberger Str. 41** 2 17  
**Teichert, Erich, Landwirt,**  
**Eichenbruch** 4 75  
**Teppig, Dr., Tierarzt, Johanniter-**  
**straße 59** 2 64  
**Terzenbach, Otto, Kaufmann,**  
**Markt 14-15** 2 10  
**Thiel, F., + Kfm. u. Hotelbes.,**  
**Adolf-Hitler-Str. 9** 2 45  
**Thöne, Gustav, Bezirks-Schorn-**  
**steinergemeister, Scharnhorst-**  
**straße 3** 5 71  
**Thurau, Franz, Bierverlag:**  
**Engl. Brunnen, Mineralwasser-**  
**fabrik, Weitung 7-8** 5 20  
**Tichauer, Oskar** 9 34  
**Tichauer, W., Dipl.-Kaufmann,**  
**(9 34)**  
**Tietz, Otto, Elektromstr., Elek-**  
**troinstall.-Ankerwicklei** 4 40  
**Tischler, Landesrat i. R. u.**  
**Landwirt, Losgehnen** 4 79  
**Traeger, Heinz, Uhren, Gold-**  
**waren u. Optik, Markt 8** 3 37

**Trepian, F., Bauer, Legienen**  
**2 62**  
**Twardy, Ernst, Kfm.** 2 46  
**Unger, E., Gartenbaubetrieb,**  
**Adolf-Hitler-Str. 12a** 3 09  
**Unger, Kurt, Fleischermeister,**  
**Heilsberger Str. 5** 4 22  
**Unger, Walter, Autovermietung,**  
**Boyenstraße 2** 5 77  
**Usiar-Gleichen, v., Rittmstr.,**  
**Frhr., Adolf-Hitler-Str. 10** 9 58  
**VDA-Bezirksleitung, + Rasten-**  
**burger Str. 5, erreichbar über**  
**2 91**  
**Viehverwertungsgenossen-**  
**schaft, E. G. m. u. H., Rasten-**  
**burger Str. 43** 2 31  
**Völkner, August, + Kfm., Le-**  
**bensmittel u. Feinkost, Rasten-**  
**burger Str. 5** 2 91  
**Volkswohnbud, Hauptgeschäfts-**  
**stelle Bartenstein, Königsberger**  
**Straße 22** 3 20  
**Vorschuß- und Credit-Verein**  
**s. Kreditbank +**  
**Voullième, Paul, Boyenstr. 6**  
**5 21**  
**Wagner, Oberstlt. u. Kdr. d. III/**  
**I.-R. 44 (Privatwohn.)** 5 02  
**Waide, Leo, Tischlermeister**  
**3 26**  
**Walldhaus, Ökon. Böhne** 3 49  
**Walzer, W., Heilpraktiker, Bio-**  
**logische Heilpraxis, Markt 41,**  
**Sprechz. 9-12, 15-18** 9 01  
**Warth, Kurt, Kantinenpächter**  
**9 55**  
**Wasch- u. Plättenanstalt Paul-**  
**laur für Gewerbe und Haushalt,**  
**Adolf-Hitler-Str. 33** 4 80  
**Wegel, Landwirt, Kinkelm** 5 24  
**Wegel, Klaus, Landwirt,**  
**Ernsthof** 4 76  
**Wegner, Gerhard, Friseurmstr.,**  
**Damen- u. Herrensalon, Königs-**  
**berger Straße 88** 4 81  
**Wegner, Otto, Rastenburger Str.**  
**Groß-Tankstelle, Tag- u. Nacht-**  
**bereitschaft** 9 38  
**Wehrmacht:**  
**Standortvermittlung \* 5 64**  
 Unter dieser Nummer sind säm-  
 l. militär. Dienststellen zu er-  
 reichen.  
 Besonderen Anschluß haben:  
**Wehrbezirkskommando Barten-**  
**stein, Abt. IIc** 9 13  
**Wehrmeldeamt Bartenstein,**  
**ehem. Steinschule, Ludendorff-**  
**straße 30** 9 23  
**Standortoffiziers-Heim** 3 13  
**Heeresbauamt Bartenstein, Bis-**  
**marckplatz 4** 5 95  
**Neubauleitung Bartenstein** 5 84  
**Weiß, Bauer, Ardappen** 2 94  
**Weiß, Bruno, Papier-, Schreib-**  
**waren, Markt 28** 2 06  
**Weller, Adolf, Baumeister, Bauge-**  
**schäft, Baumaterialienhandl.,**  
**Erich-Koch-Str. 4** 3 24  
**Dampfsägewerk u. Kistenfabrik,**  
**Holzstr. 4** 3 24  
**Wenk, Paul, Landwirt, Roth-**  
**gorken** 3 91  
**Wermbter, Landwirt, Schreibers-**  
**hof** 3 75  
**Werner, Autovermietung +**  
**5 85**  
**Werner, Otto, Pferdehandlung**  
**4 77**  
**Wessel, Helmut, Kantine I.**  
**Bartenstein** 5 88  
**Westphal, Fritz, Fahrrad-, Sepa-**  
**ratoren-, Radiohandlung** 4 89  
**Wiener, Frieda, Handarbeiten,**  
**Kurz-, Weiß- u. Wollwaren** 9 19  
**Wilmszig, Landgerichtspräsident,**  
**Adolf-Hitler-Str. 38 +** 3 97  
**Wilke, Oberstlt. u. Kdr. d. Fahr-**  
**abt. 14 (Privatwohnung)** 9 56  
**Wirth, Rudolf, Lehrer, Kreis-**  
**obmann d. NS-Kulturgemeinde,**  
**Johanniterstr. 45, I** 4 36  
**Wittke, Alfred, Fleisch- u.**  
**Wurstgesch., Pferdehandlung,**  
**Markt 38** 3 76  
**Wittkowski, Gebr., Landmasch.,**  
**Autoreparaturen, Autovermietung,**  
**Lohndrusch** 2 70  
**Wittschirk, + Oberstaatsanwalt**  
**3 74**

**Wittstock, Ernst, Fleisch- u.**  
**Wurstgesch., Markt 9** 2 01  
**Wölk, Kreisleiter, Scharnhorst-**  
**straße 3** 3 14  
**Wöllmann, Ernst, Brunnenbau-**  
**meister, Lager von Zementröhren,**  
**Heilsberger Straße 30** 5 91  
**Wohnungsbau-genossen-**  
**schaft, Erich-Koch-Str. 11** 3 79  
**Worm, Pfarrer, Ev. Kirchengem-**  
**einde St. Johann, Königsber-**  
**ger Str. 19** 3 10  
**Wywianka, Gustav, Roß-**  
**schlächterei, Fleisch- u. Wurst-**  
**gesch., Kirchenstr. 3** 2 65  
**Zantopp, Heinrich, + Auto-**  
**Reparaturwerkst., Auto-Ver-**  
**mietung, Tag u. Nacht geöffnet.**  
**Privat-Kraftfahrerschule** 2 73  
**Zernechel, Heinrich, Buch- u.**  
**Papierhandlung, Königsberger**  
**Straße 3** 5 79  
**Zoldinstelle, + s. Reichs-**  
**finanzverwaltung**  
**Zürcher, + Dr., Medizinalrat,**  
**Arzt, Privatwohn. Rasten-**  
**burger Str. 49** 2 36  
 Staatl. Gesundheitsamt + 3 45  
**Zweck, Hugo, Waren-Agentur,**  
**Königsberger Str. 20** 4 70

**Basien.**  
 [üb. Wormditt].  
 Postcheckkonto für Fernsprechge-  
 bühren: Königsberg (Pr), Nr. 2857,  
 Postamt Wormditt.  
 Wählbetrieb  
 Fernverkehr: Fernamt Wormditt 03  
 Anskunft:  
 im Ortsverkehr 20  
 im Fernverkehr 03  
 Störungsstelle 20  
 Telegrammaufnahme 20  
 für Ortstelegramme 20  
 für Telegramme n. auswärts 03  
 Zeitangabe 03  
 Um  
**Abmann, Emil, Bauer u. Bürger-**  
**meister, Lomp üb. Mühlhausen**  
**(Ostpr.)** 55  
**Bader, Andreas, Bauer, Abb.** 11  
**Bargel, Andreas, Bauer,**  
**Wusen, Abb. üb. Wormditt** 34  
**Bargel, Josef, Bauer, Abbau**  
**49**  
**Block, A., Masch.-Bauanst.** 33  
**Budau, August, Bauer, Abb.** 50  
**Burchert, Bernhard, Bauer,**  
**Abb.** 21  
**Dankwardt, Aloys, Bauer, Steg-**  
**mannsdorf, Abb. üb. Wormditt**  
**13**  
**Fox, Georg, Bauer, Kl. Damerau**  
**38**  
**Fox, Leo, Dampfziegelei u. Säge-**  
**werk Agstein üb. Wormditt** 02  
**Friese, Franz, Viehhändler** 25  
**Gen.-Posten Basien** 35  
**Graw, Lehrer** 30  
**Grunwald, Geschw., Gast- u.**  
**Landwirtschaft, Stegmannsdorf**  
**üb. Wormditt** 18  
**Herhold, Gustav, Lehrer, Lomp**  
**üb. Mühlhausen (Ostpr.)** 56  
**Hohmann, Paul, Vieh- u. Pferde-**  
**hdlg.** 09  
**Huhu, Geschw., Landw., Wag-**  
**ten, Abb. üb. Wormditt** 44  
**Kehr, Anton, Bauer, Abb.** 19  
**Kluth, Adolf, Bauer, Klutshagen**  
**üb. Wormditt** 22  
**Kreffa, Lehrer, Stegmannsdorf**  
**üb. Wormditt** 39  
**Kuhn, Bernh., Bauer, Wusen,**  
**Abb. üb. Wormditt** 27  
**Kuhn, Otto, Bauer, Kl. Damerau**  
**24**  
**Lange, Hugo, Gastwirt** 41  
**Lillenthal, Anselm, Bauer,**  
**Texas** 10  
**Menzel, Paul, Bauer, Gr. Grün-**  
**heide üb. Wormditt** 37  
**Nehm, Adolf, Gastw., Lomp üb.**  
**Mühlhausen (Ostpr.)** 23  
**Neuber, Bauer, Lomp üb. Mühl-**  
**hausen (Ostpr.)** 54

**Piarrami, A. Himmel, Pfarrer**  
**08**  
**Piarrami Stegmannsdorf**  
**üb. Wormditt** 36  
**Pilgermann, Arthur, Bauer,**  
**Agstein üb. Wormditt** 14  
**Pohlmann, Landwirt u. Bürger-**  
**meister** 48  
**Pohlmann, Eduard, Bauer,**  
**Abb. Stegmannsdorf üb. Worm-**  
**ditt** 26  
**Pohlmann, Josef, Bauer,**  
**Abb.** 32  
**Preuschhoff, Paul, Gasthofbes.**  
**42**  
**Reichsbahn-Güterabfertigung**  
**Basien** 40  
**Rosenow, August, Inspektor** 45  
**Salditt, Paul, Landwirt, Amts-**  
**vorsteher u. Ortsgruppenleiter d.**  
**NSDAP, Abb.** 31  
**Saßowski, Oskar, Tischlermstr.**  
**28**  
**Schenk, Anton, Mühlbes.** 15  
**Schikowski, Paul, Bauer,**  
**Abb.** 16  
**Schlesiger, Anton, Bauer,**  
**Wusen, Abb. üb. Wormditt** 07  
**Schrade, Otto, Bauer, Agstein**  
**üb. Wormditt** 17  
**Schulz, Clemens, Bauer, Steg-**  
**mannsdorf üb. Wormditt** 29  
**Thiel, Eduard, Bauer, Wagten**  
**Abb. üb. Wormditt** 46  
**Thiel, Geschw., Landwirte,**  
**Wagten, Abb. üb. Wormditt** 47  
**Venohr, Erich, Landwirt, Alken**  
**üb. Wormditt** 53  
**Witt, Karl, Bauer, Abb.** 12  
**Wolsky, von, Emma, Land-**  
**wirtin** 43

**Benkheim.**  
 Postcheckkonto für Fernsprechge-  
 bühren: Königsberg (Pr), Nr. 2105,  
 Postamt Angerburg (Ostpr.).  
 Wählbetrieb  
 Den Fernverkehr vermitteln die  
 Fernämter Angerburg, Ostpr. u.  
 Goldap.  
 Notruf bei Feuer 1 94  
 Fernverkehr:  
 Fernamt Angerburg 1 03  
 Fernamt Goldap 2 03  
 Anskunft und Störungsstelle 1 25  
 Telegrammaufnahme Angerburg  
 1 03  
 Zeitangabe 1 25  
 Andere Dienststellen s. Teilneh-  
 merliste unter „Reichspost“.  
 Um  
**An- u. Verkaufs-Genossen-**  
**schaft Angerburg, Zweigst.**  
**Benkheim** 1 33  
**Angerburger Vereinsbank,**  
**e. U. m. u. H., Nebenst. Benkheim**  
**1 61**  
**Apotheke Benkheim, Inh.**  
**Georg Wenzel** 1 68  
**Augustin, Karl, Viehhandlung**  
**2 18**  
**Autovermietung, G. Kotzan, +**  
**Landwirtschaft, Reimann, +**  
**2 11**  
**Autovermietung, Reimann, +**  
**1 99**  
**Bark, Bruno, Landwirt, Gr. Sackau**  
**1 16**  
**Baruth, Walter, Klempnermstr.,**  
**Haus- u. Wirtschaftsgegenstände**  
**2 21**  
**Bastian + Faltinat, Modew.,**  
**Bekleidung** 1 27  
**Birr, Georg, Bäckerei u. Kon-**  
**ditorei** 1 71  
**Braemer, Frau Helene, Land-**  
**wirtin, Lissen** 1 62  
**Bremer, E., Lissen** 1 55  
**Budnick, Otto, Viehhändler,**  
**Lissen, Ostpr.** 2 24  
**Bürgermeisteramt, Standes-**  
**amt +** 1 94  
**Bukowski, Ernst, Geschäfts-**  
**föhrer (1 70)**  
**Dombrowski, Otto, Kaufmann,**  
**Lissen** 1 90  
**Dunkel, W., Bauer, Rochau**  
**(Ostpr.)** 1 40  
**Duwe, A., Bezirkskommissar**  
**1 58**

**Ellert, Artur**, Mühle, Kohlen- u. Düngemittelhdlg., Lissen 2 12  
**Elsat, Rudolf**, Bahnhofhotel, Kolonialw., Baumst. u. Eisenw. 1 45  
**Fabian**, Dampfbäckerei u. Konditorei 1 65  
**Fahlke, Herm.**, Maschinen- u. Autoreparaturwerkstätt 2 27  
**Forstbehörden u. Forststellen:**  
 Försterei Zargen, Majoratsforst Beynubnen 1 72  
 Forstkasse Benkheim 1 34  
**Frank, von, +** 1 43  
**Friedrich, Landw., Ostau** 1 64  
**Fuhrmann, Heinrich**, Amtsvorsteher, Lissen 2 13  
**Gambal, Ernst**, Kolonial- u. Material- Eisenw. u. Restaurant 2 07  
**Gardein, Otto**, Elektro-Installationsgesch. 1 92  
**Gendarmerie:**  
 Gend.-Amt Benkheim, Gend.-Meister Menz, Benkheim 1 84  
 Gend.-Posten Benkheim, Gend.-Hptw. Gierczyuski, Benkheim 1 86  
**Glaubitt, Gust.**, Bauer, Rochau (Ostpr.) 1 59  
**Goerke, Franz**, Mechanikermstr., Kraftfahrzeuge, Reparaturwerkstatt, Fahrradhdlg. 1 74  
**Golz, Oberförster i. B.** 2 01  
**Gruber +** 1 43  
**Grunwald, Karl**, Bauer, Lissen 1 50  
**Gutsverwaltung der Ostpr. Landgesellschaft**, Wilhelmshöhe, Post Lindenwiese 1 19  
**Hahn, Emil**, Fuhrgeschäft und Leichttransport 1 97  
**Haupt, Landwirt, Ostau** 1 17  
**Herrmann, Kurt**, Kaufmann, Surminnen 1 93  
**Hittinger, Fritz**, Kfm., Lissen 1 60  
**Hoffmeyer, Landwirt, Storchenberg** 1 15  
**Holzmann, E.** benutzt 1 29  
**Holzmann, Otto**, Bauunternehmer, Benkheim 1 80  
**Jahnke, Artur**, Gasthaus zur Mühle, Ostau 1 52  
**Janetzko**, Stellmachermeister, Dampfbiegerei u. Sägewerk Lissen 2 10  
**Janzon, Herm.**, Gastw., Talheim 1 28  
**Joschko, Bauer, Lissen** 1 91  
**Jungk, Architekt**, Dampfsäge- u. Hobelwerk 1 54  
**Kaschub, Adolf**, Bauer, Heidenberg 1 81  
**Keiser, Karl**, Gastwirt, Heidenberg 1 75  
**Keyser, Paul**, Löwen-Drogerie 1 83  
**Kischkat, Bauer, Schäfererei** 1 77  
**Kletke, Reinhold**, Gastwirtschaft, Heidenberg 1 53  
**Klimmeck, Otto**, Landw. Maschinen u. Geräte, Surminnen, Post Benkheim 2 26  
**Korths Hotel**, Inh. Erwin Korth 1 44  
**Korzenlewski, Hubert**, Landwirt, Rosental h. Talheim 1 29  
**Kotzan, G., +** Autovermietung 2 11  
**Krüger, Charlotte**, Hebamme, Benkheim 2 22  
**Kruppke, Albert**, Bauer, Abbau Benkheim 1 56  
**Labusch, Bauer, Grünfelde, Post Albrechtswiesen** 1 30  
**Lenga, Landwirt, Heidenberg** 1 38  
**Macht, staatl. gepr. Dentist** 1 76  
**Malessa, Otto**, Rundfunkgeschäft 1 18  
**Marx, Gärtnerei** 1 51  
**Marzowka, Erich**, Kfm., Surminnen 1 47  
**Meckelburg, Landwirt, Heidenberg** 1 36

**Meinicke, Johann**, Bauer und Bürgermeister, Rochau (Ostpr.) 1 79  
**Mensch, Arthur**, Dentist 1 39  
**Molks, Rud., Bauer, Abb.** 1 12  
**Müller, Edmund**, Maschinen- u. Autoreparatur 2 19  
**Naujoks, Max**, Kraftfuhrbetrieb, Steinwerbung, Lissen über Angerburg 2 23  
**Naujoks, Otto, +** Amtsvorsteher, Bürgermeister, Standesbeamter u. Ortsgruppenleiter 1 94  
**Nieswandt, Bauer, Rochau (Ostpr.)** 1 26  
**Padelke, Ziegelei Grünfelde, Post Talheim ü. Angerburg** 1 82  
**Paris, G., Postsekretär i. R., Lissen** 1 57  
**Patschkowski, Erich**, Mühle 1 42  
**Pautuhn, Tischlermstr.** 1 11  
**Peckholz, E., Bauer, Rochau (Ostpr.)** 1 23  
**Pest, Fritz, Kfm.** 1 88  
**Peterschnn, Hermann**, Landwirt, Kulsen 2 05  
**Piarramt** 2 20  
**Pohl, Robert**, Milch- u. Lebensmittelhandlung 1 69  
**Pohl, Wilh., Molkerei, Lissen (Ostpr.)** 1 89  
**Pollack, Fleischerstr.** 1 14  
**Raiffeisenkasse Benkheim**, e.G.m.b.H. zu Benkheim 1 70  
**Reich, Artur**, Kaufmann, Kulsen 1 73  
**Reichsbahn:**  
 Güterabfertigung Bhf. Benkheim 2 06  
 Güterabfertigung Bhf. Albrechtswiesen 1 13  
**Reichspost:**  
 Postamtsvorsteher 1 20  
 Annahme u. Ausgabe 1 25  
**Reimann, Fritz, +** Autovermietung 1 99  
**Remonte-Amt Wolken** 2 08  
**Richter, Robert**, Stein- u. Schotterwerk Goldap, Nebenstelle Benkheim 1 78  
**Riel, Otto**, Rektor, Rektorat 2 16  
**Riewe, Johanna**, Hebamme, Benkheim 2 28  
**Sadowski, Fritz**, Fuhrgeschäft, Benkheim 1 10  
**Salomon, Otto**, Lehrer, Talheim ü. Angerburg 2 25  
**Schaffran, Fritz**, Geschäftsführer (1 33)  
**Schemioneck, Paul**, Kaufm. 1 21  
**Schmell, Walter**, Töpfermstr., Surminnen 1 95  
**Schulz, F., Bauer, Rochau (Ostpr.), Abb.** 1 46  
**Schwidrowski & Podzweit**, Filiale Benkheim 1 41  
**Sengstock, G., Dr. med.** 1 24  
**Teschner, Dr., Tierarzt** 1 32  
**Toiksdorf, Ewald**, Bauer und Bürgermeister, Kulsen 1 22  
**Urрад, Paul**, Tischlermeister, Surminnen 2 17  
**Verbrauchergenossenschaft** Angerburg e. G. m. b. H., Benkheim 1 63  
**Wawrzin, Meinhard**, Landwirt, Albrechtswiesen 1 48  
**Weinland, Landwirt, Talheim** 2 02  
**Wenger, Gust., Viehhändler, Lissen** 1 37  
**Wenk, Artur**, Baumschule, Landtschaftsgärtnerei, Wilhelmshof, Post Benkheim 1 96  
**Bergendorf, Ostpr.**  
 Postscheckkonto für Fernsprechgebühren: Königsberg (Pr), Nr. 2122, Postamt Gumbinnen.  
 Handbetrieb, D: W 8—20; S 8—9, 12—13.  
 Um  
**Adelsberger, Matthias**, Kfm. u. Gastwirt 17  
**Ansatt, Karl**, Landwirt, Berstebau 8

**Britt, Otto**, Amtsvorsteher, Buchenrode 5  
**Erlach Emil**, Bauer u. Bürgermeister, Roloffseck 6  
**Frank, Bruno**, Landwirt, Kutten 7  
**Gendarmerie:**  
 Gend.-Hauptwachtmstr. Maurischat 14  
**Kraemer**, Landwirt, Buchenrode 10  
**Moderegger**, Kaufmann, Steinsruh 12  
**Nowrath, Oswald**, Landwirt, Johannisthal 3  
**Prager Heinz**, Landw. u. Mühlenbesitzer, Steffenshöfchen b. Bergendorf 2  
**Riewe, Werner**, Landwirt, Adl. Robfeld, Kr. Gumbinnen 4  
**Ruhnke**, Landwirt, Kutten b. Gerwen 9  
**Torner, Otto**, Mühle Kablheim 13  
**Wollermann, Frau**, Krausenwalde 1  
**Bergfriede.**  
**Kr. Osterode, Ostpr.**  
 Postscheckkonto für Fernsprechgebühren: Königsberg (Pr), Nr. 1323, Postamt Osterode (Ostpr.).  
 Handbetrieb, D: W 7/8—20; S 8 bis 9, 12—13.  
 Um  
**Abramowski**, Regierungsrat a. D., Steenkendorf 6  
**Broschelt, Ottomar & Comp.,** Sägewerke, Holzgroßhdlg., Bergfriede, Ostpr. 5  
**Drewenzgenossenschaft zu Bergfriede**, Rechner Krause 14  
**Ehmer, Hans**, Lehrer, Warweiden 24  
**Gendarmerie Bergfriede** 13  
**Grabowski, Erwin**, Gasthofbes., Ilgenhö 11  
**Hoffmann, Johanna**, Gastwirtschaft, Hauptstraße 29  
**Karczkowski, Landwirt, Theuernitz** 3  
**Kühnast, Karl**, Fleischermstr. 12  
**Molkereigenossenschaft Osterode**, Zweigstelle Bergfriede 7  
**Nölling, Berta**, Frau, anerkannte Vermehrungszucht d. weiß. Leghorn, Lohnbrüterei 23  
**Nuke, Eduard**, Gastwirt, Ilgenhö 20  
**Ostoder Bauerngenossenschaft**, e. G. m. b. H., Osterode, Ostpr., Nebenstelle Mahlmühle Bergfriede 26  
**Petelkau, Gottfried**, Gasthofbes., Theuernitz 25  
**Raffel, August**, Baugesch. u. Baumaterialienhandlung 1  
**Reichsbahn-Güterabfertigung Bergfriede** 9  
**Saltzwedel, von**, Bauer, Adl. Bergfriede 10  
**Schwanke, Bruno**, Gastwirtschaft, Hauptstr. 15  
**Seefeldt, A., Bauer, Ilgenhö** 16  
**Seefeldt, Emille**, Bäuerin, Ilgenhö 4  
**Strauß, Bruno**, Bauer u. Amtsvorsteher, Theuernitz Dorf 28  
**Traufetter, Adolf**, Bauer, Warweiden 2  
**Traufetter, August**, Fleischermstr. 8  
**Wiese, Bruno**, Landwirt, Ilgenhö, Abbau 21  
**Berschkalen**  
 s. Birken.  
**Bialla, Ostpr.**  
 s. Gehlenburg.

**Biessellen.**  
 (üb. Allenstein).  
 Postscheckkonto für Fernsprechgebühren: Königsberg (Pr), Nr. 1323, Postamt Osterode (Ostpr.)  
 Wählbetrieb  
 Fernverkehr:  
 Fernamt Osterode 03  
 Auskunft:  
 im Ortsverkehr 20  
 im Fernverkehr 03  
 Störungsstelle 20  
 Telegrammaufnahme:  
 für Ortstelegramme 20  
 für Telegramme nach auswärts 03  
 Zeitangabe 03  
 Um  
**Autovermietung, + Kiefel, Josef** 29  
**Bogdanski, Aloys**, Landwirt, Dietrichswalde 50  
**Engelke**, Postmeister a. D. 34  
**Fischer, Karl**, Fleischermeister 38  
**Gendarmerie:**  
 Gendarmerie Biessellen 18  
 Gendarmerieposten Dietrichswalde I 27  
 Gendarmerieposten Dietrichswalde II 35  
**Goroncy, Rud., Kaufmann** 43  
**Großkreuz, Emil** 36  
**Guski, Bruno**, Gastwirt, Dietrichswalde 08  
**Hinzmann, Hedwig**, Ziegeleibesitzerin, Woritten 42  
**Jatzkowski, Penglitten** h. Schönfelde, Kr. Allenstein 10  
**Kath. Piarramt Dietrichswalde** 30  
**Kiefel, Jos. n. Adalbert, +** Spezialgesch. f. Elektrotechnik, Maschinenbau, Fahrräder, Kraftfahrzeuge, Rundfunk, Reparaturwerkst., Autovermiet. u. Tankstelle 29  
**Kewitz, Viktor**, Schlosserei, Fahrradhl., Autovermiet. f. Personen- u. Lastwagen, Tankstelle, Dietrichswalde 19  
**Koslowski, Max**, Baugeschäft, Abbau 45  
**Krüger, Otto**, Sägerei n. Holzhandel 37  
**Lankau, Lehrer, Gusenofen** 39  
**Ostpreußenwerk A. G., Abt. UeberlandwerkAllenstein**, Schafststation Dietrichswalde (Nur b. Störung, ztw. bes.) 31  
**Pasdzienik, Leo**, Gastwirt, Dietrichswalde 13  
**Riener, Aloysius**, Mahl- und Schneidmühlbes., Getreide- u. Futtermittelhandlg., Dietrichswalde 28  
**Rikowski, Dr., prakt. Arzt, Dietrichswalde** 12  
**Rut, Fritz**, Molkereibes. 41  
**Spiewak, Willi**, Lehrer, Schule Thomareinen, Post Biessellen 21  
**St. Mariaheim**, Dietrichswalde 07  
**Stein, von, Albrecht**, Grasnitz, Herrenhaus Grasnitz 25  
 Gutshaus Langgut (15)  
 Gutsverw. Langgut 15  
 Forst- u. Mühlenverw. Grasnitz, Langgutmühle 33  
 Oberförsterei Grasnitz, Fhr. v. Hoyningen-Huene, Oberförster Langgutmühle (33)  
 Dampfsägewerk Biessellen 16  
 Güterabfertigung Bhf. Biessellen (16)  
**Striewski, Hugo** 09  
**Teschner, prakt. Tierarzt, Dietrichswalde** 24  
**Wittek, Hermann**, Getreide, Saaten, Futtermittel 02  
**Wolff, Otto**, Gasthofbes., Rapatten 14  
**Wresch, Josef**, Manufaktur- u. Schuhwaren, Dietrichswalde 22  
**Zebrowski, E., Gastw. u. Fleischermstr.** 26

**Bilderweiten.**  
**Kr. Eberode.**  
 Postscheckkonto für Fernsprechgebühren: Königsberg (Pr), Nr. 11, Postamt Eydtkau.  
 Handbetrieb, D: W 8—20; S 8 bis 9, 12—13. D: W 7 1/2—8.  
**Albrecht, Hans**, Käseribes. 17  
**An- u. Verkaufsgenossenschaft** e.G.m.b.H., + Eberode Nebenstelle Bilderweiten 13  
**Ehmer, Mathes**, Bauer, Jocken 7  
**Gendarmerie:**  
 Gendarmerieposten Bilderweiten, Gend.-Hauptwachtmstr. Prang 12  
 Zenthof, Gend.-Hauptwachtmstr. Schmidtmann 19  
 Sandau I, Gend.-Meister Ring 10  
 Sandau II, Gend.-Hauptwachmeister Krause 10  
**Gitt, Landwirt** 22  
**Hebmüller, Fritz**, Bauer, Sandau 25  
**Heinrich**, Bauer 20  
**Hottop, Gasthausbes.** 16  
**Kath. Piarramt** 8  
**Maleyka, Landw., Tarpupönen, Post Sodargen, Kr. Eberode** 2  
**Oberpichler, Landw., Wabbeln** 6  
**Piarramt, Evang.** 14  
**Richter, Otto**, Bauer, Sandau 3  
**Schäfer, Carl**, Gastwirt, Wabbeln 11  
**Steinbacher, Paul**, Gasth. 13  
**Wiemer, Georg**, Landw., Grabfelde 4  
**Zenthöfer, Oberamtmann, Dom. Zenthof** 1  
**Zenthöfer, Hans**, Landwirt, Antonsbain 23  
**Zollaufsichtsstellen**  
 Zollaufsichtsstelle (G) Lehmfelde 27  
 Zollaufsichtsstelle (G) Schapfen 29  
 Zollaufsichtsstelle (G) Wabbeln 28  
**Bilderweitschen.**  
**Kr. Stallupönen,**  
 s. Bildert eiten, Kr. Eberode.  
**Birken.**  
 (üb. Insterburg 2).  
 Postscheckkonto für Fernsprechgebühren: Königsberg (Pr), Nr. 21 275, Postamt Insterburg.  
 Wählbetrieb  
 Fernverkehr:  
 Fernamt Insterburg 03  
 Auskunft:  
 im Ortsverkehr 20  
 im Fernverkehr 03  
 Störungsstelle 20  
 Telegrammaufnahme:  
 für Ortstelegramme 20  
 für Telegramme u. auswärts 03  
 Zeitangabe 03  
 Andere Dienststellen s. Teilnehmerliste unter „Reichspost“  
 Um  
**Abel, Gerhard**, Landwirt, Myrtenhof 43  
**Achenbach, Willi**, Fleischermeister, Unterhirken 29  
**Anbuhl, Fritz**, Erben, Vertreter d. Verw. E. Heidler, Timberquell 12  
**An- u. Verkaufsgenossenschaft**, Insterburg, Zweigstelle Birken 27  
**Baitrusch, Ewald**, Fleischermeister 05  
**Bundt, Arthur**, Landwirt 19  
**Dittkrist, Bauer, Schnappen** 15  
**Forstbehörden u. Forststellen:**  
 Hilfsförstereihöft Seitenbach (Ostpr.), (Forstaufs. Pasdzior) 42  
**Friederitz, Paul**, Bauer, Kirschen 22

**Gendarmerie:**  
 Birken I. Gend.-Meister Neubacher 26  
 Birken II. Gend.-Hauptwachtmstr. Gritzka 32  
**Gudat, Richard,** Autovermiet. u. Rep. landw. Maschinen 40  
**Habedank,** Bauer, Unterbirken 13  
**Hanan,** Bauer, Tricken 28  
**Hanan,** Bauer, Unterbirken 48  
**Henze,** Bauer, Trümpflan 38  
**Hoter,** Bauer, Burbeln, Post Birken 14  
**Kahlau, Artur,** Bauer, Neuwalde, OG-Leiter der NSDAP u. Amtsvorsteher 37  
**Kahlau, Gertrud,** Kreisfrauenschäftsleiterin für den Stadt- u. Landkreis Iusterburg (37)  
**Kallweit, Hans,** Landwirt, Bürgermeister u. Amtsvorsteher, Tiesfelde 10  
**Koller, Karl,** Tiesfelde 46  
**Kurbjuha,** Hebamenschwester 49  
**Lackner, Fritz,** Erbhofbauer, Unterbirken 17  
**Lange, Herbert,** Autovermietung, Fahrradhandlung 39  
**Mäkelburg, Adolf,** Lebrer, Gr. Schunkern 30  
**Maureschat, E.,** Neuwalde 06  
**Milbrett, Gustl.,** Gastw. 23  
**Molkereigenossenschaft e. G. m. b. H.** 33  
**Müller, H.,** Hoch-, Tief- u. Betonbaugeschäft 31  
**Naujoks, Georg,** Kaufm. 34  
**Noetzel,** Bauer, Neuwalde 47  
**Nolde, R.,** Bauer, Neuwalde 24  
**Pfarramt Birken,** Pfarrer Sulanke 45  
**Poepfel, Albert,** Landwirt, Seitenbach (Ostpr.) 18  
**Rahn,** Lehrer, Neuwalde, Kassenw. d. NSV Ortsgruppe Birken 36  
**Reichspost:**  
 Postagentur 20  
**Resch, Emil,** Bauer, Seitenbach Post Birken 07  
**Rodde, Franz,** Bauer, Neuwalde, Post Birken 35  
**Rose, Arthur,** Bauer, Gr. Schunkern 21  
**Schnepapat, Emil,** Bauer 41  
**Silz, Emil, Nachf.,** Inh. Eduard Simat 44  
**Silz, Emil, Rentier,** Birken 25  
**Sinnhuber, Max,** Kolonial- u. Materialw., Gastwirtschaft 11  
**Sternberg,** Bauer, Kleinbirken 16

**Birkenmühle.**  
 Postscheckkonto für Fernsprechbühen: Königsberg (Pr), Nr. 2085, Postamt Ehenrode (Ostpr.).  
 Wählbetrieb  
 Fernverkehr: Fernamt Ehenrode 03  
 Anskunft u. Störungsstelle 20  
 Telegrammaufnahme: für Ortstelegramme 20 für Telegramme n. auswärts 03  
 Zeitangabe 03  
 Andere Dienststellen s. Teilnehmerliste unter „Reichspost“  
 Um  
**Albers,** Straßenmeister 22  
**Arbeitsdienstlager** Birkenmühle 38  
**Arlart,** Landwirt, Messeden 64  
**Angschun, Georg,** Hirsch-Apotheke 59  
**Bajorat, H., Dr.,** Zahnarzt 82  
**Bendrat, A.,** Fleischerstr. 48  
**Brandtner, Franz,** Viehhändl. 49  
**Brandstädter II, Franz,** Landwirt, Messeden 23  
**Dannappel, Fritz,** Landwirt u. Viehhändl., Tauern, Post Schlobach 44  
**Droßmann, August,** Bahnspektion u. Fuhrgeschäft 54

**Forstdienstbehörden:**  
 Oberforstmeisterbezirk Rominter Heide in Nassawen, u. Forstamt Nassawen Forstmeister Frevert 67  
 Forstassessor Micks 77  
 Oberförster Lopsien, Jägerstal 83  
 Revierförsterei Jägerstal, Revierförster Müller 47  
**Funk, Rich.,** Fuhrgeschäft 78  
**Gästeheim „Sonnenhof“,** Nassawen 79  
**Gendarmerie:**  
 Gendarm.-Abteilung Birkenmühle, Gend.-Obermeister Schurath 17  
 Birkenmühle I u. II, Gend.-Mstr. Kuhnke, Gend.-Hauptwachtmstr. Bahlo 37  
 Kalkhöfen, Gend.-Hauptwachtmstr. Gurband 71  
 Nassawen, Gend.-Hauptwachtmstr. Hartwig 40  
**Gudat, Fritz,** Kolonialwaren u. Prang's Mehlaustrausch, Schenkenhagen 39  
**Hilpert, Fritz,** Gastwirt, Nassawen 26  
**Hilpert, Wilh.,** Gastwirt, Schenkenhagen, Post Nassawen 34  
**Hochmann,** Landwirt, Weitendorf 65  
**Hütt & Krumm,** Kolonial- und Materialwaren 36  
**Jetzkowitz, Hans u. Martha,** Bauer, Kalkhöfen, Post Nassawen 33  
**Josupeit, W.,** Tiefbaugeschäft, Stein- u. Kieswerke, Zementrohr-Werk, Nassawen 15  
**Kalweit, Gustl.,** Autovermietung, Landmasch., Motor- u. Fahrräder-Reparaturwerkstätten 75  
**Kirstein, Fritz,** Händler, Birkenmühle 25  
**Kirstein, Paul,** Viehhdl. 68  
**Klein, Dr.,** prakt. Arzt, Sprechstunden 8—16 61  
**Kohs, Fritz,** Landwirt 58  
**Kühn, Fritz,** Viehhandlung, Blocksberg 41  
**Kurhaus Marinowo,** Inh. Tetzlaff, M. 30  
**Lackner, Ernst,** Schneidemühl.-Besitzer, Nassawen 15  
**Lackner, Otto,** Landwirt, Kalkhöfen, Post Nassawen 24  
**Liebrucks, Franz,** Gastwirt u. Fleischerstr., Schanzendorf 29  
**Matzkowski, Otto,** Kfm. 60  
**Meschkatal, Ida,** Hebamme 69  
**Müller, Carl,** Rep.-Werkstatt u. Autovermietung 46  
**Naunack, Ernst,** Uhrmacher 32  
**Neubacher, Franz,** Landwirt, Rebusch 66  
**Neubacher, Franz,** Landwirt, Schanzendorf 10  
**Nietz, Carl,** Bauunternehmer, Nassawen 43  
**Paschke, Willy** 81  
**Pfarramt Birkenmühle** 16  
**Poetzel,** Mahl- u. Schneidemühle, Jägerstal, Post Nassawen 21  
**Puppel, Chr.,** Kfm., Restaurant mit Saalbetrieb 27  
**Regge, Fritz,** Bauer, Preußenwall 35  
**Reichsbahn,** Güterabfertigung Birkenmühle 12  
 Bahnhof Nassawen, Post Nassawen 80  
**Reichspost:**  
 Postagentur 20  
**Reiner, Fritz,** Fleischermeister 55  
**Schmidt, Ed.,** Landwirt, Rebusch 62  
**Schmidt, Otto,** Kaufmann, Schanzendorf 84  
**Schröder, H.,** Inh. Küffel, Hotel u. Kolonialwaren 57  
**Schwarz, Basso,** Kfm., Gastwirtschaft m. Saalbetrieb 28  
**Schweiger, Emil,** Schneidem.-Bes., Schanzendorf 19  
**Schwelger, Wilh.,** Gastwirt, Schanzendorf 45

**Segendorf, Hans,** Kolonialw. Blocksberg 76  
**Spar- und Darlehnskassenverein,** Birkenmühle 52  
**Wittlandt, F.,** Landwirt 63  
**Wischniewski, Hans,** Elektro-Repar. und Landmaschinen-Verreibungen 53  
**Bischdorf, Ostpr.**  
 Postscheckkonto für Fernsprechbühen: Königsberg (Pr), Nr. 1371, Postamt Rastenburg (Ostpr.).  
 Wählbetrieb  
 Den Fernverkehr vermitteln die Fernämter Heilsberg und Rastenburg. Welche Ferngespräche bei den einzelnen Fernämtern anzumelden sind, ist aus dem gelieferten Merkblatt zu ersehen.  
 Fernamt Heilsberg 07  
 Fernamt Rastenburg 03  
 Auskunft u. Störungsstelle 20  
 Telegrammaufnahme für Ortstelegramme 20 für Telegramme u. auswärts 03  
 Zeitangabe 03  
 Um  
**Engling, Franz,** Landwirt u. Gastwirtschaft, Glockstein 40  
**Fisahn, Landwirt,** Niederhof 52  
**Fisahn, Leo,** Landwirt, Heinrichsdorf 41  
**Fox, Paul,** Landwirt 16  
**Gend.-Postenbereich Bischdorf,** Gend.-Hauptwachtmstr. Sawatzki 36  
**Gerigk, Bauer,** Santoppen 21  
**Goerig, Richard,** Bauer, Glockstein, Abb. 10  
**Goldau, J.,** Bauer, Heinrichsdorf 31  
**Gutsverwaltung Bischdorf** 51  
**Hasselberg, Hugo,** Bauer, Amtsvorsteher u. Bürgermeister, Santoppen 29  
**Hasselberg, Paul,** Bauer, Bürgermstr., Heinrichsdorf b. Bischdorf 47  
**Herrmann, Bauer,** Heinrichsdorf 17  
**Jux, Mühlenbes.,** Niedermühl 27  
**Kaese, Bauer,** Rosenorth 12  
**Kath. Schwestern,** Krankenpflege (Caritasverband), Santoppen 30  
**Kniffki, Ang.,** Gasthaus u. Kolonialwaren, Santoppen 53  
**Korloth, Bauer,** Glockstein 35  
**Kurzbach, Ernst,** Bauer, Santoppenhof 55  
**Lettmann, Hugo,** + Fuhrgeschäft über 48  
**Lilienthal, Frau,** Bäuerin, Abb. Santoppen 33  
**Lipowski, Mühlenbes.,** Rheinmühl 19  
**Maibaum, Eduard,** Landw., Santoppen 58  
**Masuch, Bernhard,** + Landwirt 48  
**Matern, W.,** Bauer, Schwedhöfen 54  
**Nieswandt, Kfm.,** Santoppen 37  
**NSDAP:**  
 Amt für Volkswohlfahrt, Ortsgruppe Santoppen + 38  
 NS-Franenschaft, Ortsgruppe Santoppen + 38  
**Pfarramt, Kath.,** Glockstein 60  
**Pfarrei,** Santoppen 14  
**Reichsbahn-Güterabfertigung Bischdorf** 09  
**Reichspost** 20  
**Rex, Bernhard,** Bauer, Santoppen 15  
**Rohde, Bauer,** Schellen b. Glockstein 13  
**Schrade, Bauer,** Rosenschön 32  
**Seewald, Bauer,** Tornienen 24  
**Spar- u. Darlehnskasse,** Glockstein 39  
**Spar- u. Darlehnskasse,** Santoppen 57  
**Stobbe, Landwirt,** Truchsen 46  
**Stuhrmann, Jul.,** Bauer, Santoppen 45

**Walker, A.,** Bauer, Glockstein 28  
**Wallrath, Fleisch- u. Wurstgeschäft,** Santoppen 34  
**Wermer, Gastw.,** Glockstein 26  
**Wolf, Bruno,** Ziegeleibesitzer, Heinrichsdorf 56  
**Zimmermann, Bauer,** Glockstein 42  
**Zink, Jos.,** Santoppen 18  
**Zink, Frau Dr.,** Santoppen 44  
**Zink, Tischlermstr.,** Glockstein 43  
**Bischofsburg.**  
 Postscheckkonto für Fernsprechbühen: Königsberg (Pr), Nr. 2847, Postamt Bischofsburg.  
 Wählbetrieb  
 Fernverkehr: Fernamt Bischofsburg 0  
 Anskunft im Ortsverkehr 8 im Fernverkehr 0  
 Störungsstelle 7  
 Fernsprechauftragsdienst (es meldet sich das Fernamt) 0  
 Telegrammaufnahme 2 22  
 Zeitangabe 2 22  
 Um  
 Andere Dienststellen s. Teilnehmerliste unter „Reichspost“  
**Adler-Drogerie, Alfred Sonnenberg** 3 56  
**Alex, Robert,** Manufaktur-, Modewaren und Fertigteile, Markt 15 2 90  
**Altersheim Bischofsburg,** Hermannstr. 2 34  
**Altmeier, Franz,** Kreisassch.-Bürodirektor, Feldstr. 5 4 00  
**Amtsgericht,** Gerichtsstr. 2 72  
**Apotheke (Stadt-Apotheke)** Franz Kloeren, Markt 22 2 20  
**Arbeitsamt Ortelsburg,** Nebenstelle Bischofsburg 2 41  
**Arbeitsdienst, + Meldeamt** 7, s. Reichsarbeitsdienst  
**Augstien, Gerhard,** Dampfsäge- u. Hobelwerk, Holzhandlung, Kontor 3 84 Privat (3 84)  
**Auto-Abschleppdienst, +** Rep.-Werkstatt, Kraftfahrerschule Otto Krosta 3 76  
**Autovermietung Dombrowski** 2 49  
**Autovermietung Kredigh, Otto,** Wassergasse 1 3 79  
**Autovermietung Latza, +** Spez.-Rep.-Werkst. f. Kraftfahrzeuge aller Art, Kraftfahrerschule 3 30  
**Autovermietung Strehli,** Erich-Koch-Str. 1, Tag- u. Nacht-fahren 2 28  
**Autovermietung Weiß, +** geschlossene Wagen 3 61  
**Babel, Alions,** Sanitäre Anlagen, Bauklempneri, Warmwasser u. Blitzschutzanlagen 3 32  
**Baginski, Erich,** Restauration, Erich-Koch-Str. 7 3 17  
**Bahnhofs-Hotel, Inh. G. Schulz,** Adolf-Hitler-Str. 29 2 61  
**Bahr, Gebr.,** Dampfziegelei, Lindenhorst 2 09  
**Bahr, Paul,** Ziegeleibes., Neudims 2 68  
**Bartsch, Walter,** Glasermeister, Glaserei, Antoscheiben, Bilder, Schreibwaren 2 93  
**Bergmann, Franz,** Landw., Johannisberg 2 14  
**Binder, Olga, +** Tierarztwite, Adolf-Hitler-Str. 18 2 36  
**Bischof, Ad., & Co.,** Reichsmonopolverwaltung für Branntwein 2 04 Spiritus-Lagerhaus (2 04)  
**Bischofsburger Molkereigenossenschaft, e. G. m. u. H.,** Hermannstr. 3 54  
**Göttner & Preßien-Weber** Königsberg (Pr) Fernruf 4 62 26  
**Schlammkreide**

**Bischofsburger Mühlenwerke** Hein & Co. 2 29  
**Bischoff, Rottraud,** Blumenhaus, am Rathaus 3 67  
**Blumenhalle, +** A. Hoenig 3 78  
**Blumenhalle, +** S. Kullik 2 79  
**Bock, Paul,** Rohproduktenhandl., Ringstraße 10 3 19  
**Boettcher,** Obergerichtsvollzieher 3 98  
**Borcinski, F.,** Tiefbaugeschäft, v.-Perbandt-Str. 21 2 32  
**Buchstelle der Landw. Buchführungsgenossenschaft e. G. m. b. H.** 3 69  
**Burdzy, Paul,** Manufaktur- und Modewar., Fertigteile, Markt 6 3 96  
**Bürgermeisteramt** 2 51—2 54  
 angeschl. sämtl. Dienstst. einschl. Ref.-Realprogymn., kath. u. ev. Schule sowie Feuerw. u. Schlachth. Nach Dienstschluß: Schlachthof 2 51  
 Bürgermeister Mayer 2 52  
 Feuerwehrdepot 2 53  
 Pol.-Wache 2 54  
**Cornelius, Guldo,** prakt. Zahnarzt, Adolf-Hitler-Str. 1 (8—12, 15—18, auß. Mittwoch, Sonnab. nachm. u. Sonntag) 3 47  
**Czudnochowski, August,** Landwirt, Abb. 2 30  
**Daum, Alb.,** Brauereibes., Kl. Parlösen 3 20  
**Daum, Albert,** Brauereibes., Erich-Koch-Str. 14 2 08  
**Dietsun, Otto,** Fleischermeister, Fischerstr. 8 3 13  
**Döring, Max,** Manufaktur- und Modewaren, Markt 30-35 2 05  
**Drewe, Reinhold,** Rechtsanwalt, Mühlendamm 1 2 57  
**Dziunos, Fritz,** Spezialgesch. f. Motor-Fahrräder, Nähmaschinen, Zentrifugen, Ersatzteillager u. Reparaturwerkstatt 2 67  
**Dziurkiewicz, St.,** Getreide, Mehl, Saaten, Futter- u. Düngemittel, Kohlen, Öle, Fette u. Landmasch., Bößeler Str. 5 3 58  
**Elektrizitätswerk, Städt.** 4 01  
**Erdmannsky, Ehrenfried,** Auto-Reparaturwerkstatt, Adolf-Hitler-Str. 36 2 81  
**Eske, Alfred,** Bezirksschornsteinfegermeister 4 22  
**Evangel. Pfarramt,** Pfarrer E. Günther, Erich-Koch-Str. 15-17 3 31  
**Finanzamt +** s. Reichsfinanzverwaltung.  
**Fischer, Ernst,** Kantinepächtl., Inf.-Kaserne 3 10  
**Fischer, Walter, Dr.,** Rechtsanwalt u. Notar, Hindenburgstr. 22, 24, Büro u. Wohn. 2 78  
**Fittkau, Agnes,** Hebamenschwester 3 91  
**Foth, Dr.,** Veterinärart 2 71  
**Forstbehörden u. Forstdienststellen:**  
 Pr. Forstamt Bischofsburg, Geschäftszimmer 2 10  
 Pr. Forstmeister v. Hennig, privat 2 56  
**Froese, Johannes,** Pferdehdg. 3 12  
**Galitzki, Kreiswart** im Reichsbund d. Kinderreichen 4 07  
**Gallen, Dr.,** Arzt 4 26  
**Gally, Richard,** Bedachungsgeschäft, Gerichtsstr. 3 4 21  
**Garde, Max,** Bahnhofswirtschaft 2 48  
**Gendarmerie:**  
 1. Abteilungs-Kommandant der Gendarmerie, Gend.-Obermstr. Neumann 4 14  
 Gendarmerie-Amtsbezirk I, Gend.-Meister Borbe 3 16  
 Gendarmerie-Amtsbezirk II, Gend.-Meister Mielch 3 37  
 Gendarmeriepostenbereich, Gend.-Hptwachtmstr. Grommek 3 23  
**Behrmann, R.,** Kolonial-, Materialwaren, Schankgeschäft 2 38

**Gehrmann, Anton**, Bäckerei u. Konditorei 4 09  
**Gatowski, Karl**, Möbelfachgeschäft, Adolf-Hitler-Straße 16 4 17  
**Grabosch, Anton**, Inh. Willy Naß, Kolonialwaren, Feinkost, Eisenwaren, Destillation 2 74  
**Grabosch, Anton**, Rößeler Straße 6 2 27  
**Grunan, Carl**, Eisen- u. Baugeräte, Holzbearbeitungsfabrik, Markt 5 3 33  
**Guski, Josef**, + Geschäftsführer (3 25)  
**Harich, Franz**, Buchdruckerei, Bischofsburger Zeitung, Rößeler Kreisblatt, Markt 25 2 23  
**Hausfrauen-Verein**, Marktstr. 3 35  
**Harwardt, Bruno**, Bäckermeister, Springstraße 53-54 4 18  
**Hoening, A.**, + Gartenbaubetrieb u. Privatwoh., Adolf-Hitler-Straße 7 3 78  
**Hotel Deutsches Haus**, Inh. Johannes Weiß, Brunnenstr. 1 2 62  
**Hotel Reblin**, + Inh. A. Reblin 2 06  
**Huhn, Gebr.**, Ofenbr. m. Dampftrieb, Allensteiner Str. 2 40  
**Jaizkowski, Landwirt**, Adahshof 2 25  
**Jendritzki, Alb.**, Möbelhaus 2 96  
**Jeschinowski, Valentin**, Viehhandlung, Hospitalstr. 15 3 15  
**Kalleß, Hans**, + Inh. d. Konditorei Brandtner, Hindenburgstr. 25 3 50  
**Kamps, Adolf**, + Fa. Hesperos. Ingen.-Büro für elektr. Licht-Kraft-Anlagen, Radio-Telefon u. Blitzableiter-Anlag., Ringstr. 24 3 05  
**Kardaß, Joh.**, Getreide, Futterm. u. Düngemittel, Erich-Koch-Str. Nr. 22 2 31  
**Kamlnski, Dr.**, prakt. Arzt, Bahnhofstr. 2 89  
**Katasteramt** 3 59  
**Klomaß, Anton**, Fleischerstr., Fleisch- u. Wurstwaren, Hindenburgstr. 21 3 36  
**Klomaß, Karl**, Fleischerstr., am Rathaus 3 87  
**Klusowski, Franz**, Landmaschinen 4 06  
**Knobloch, Paul**, Baumeister, Hoch-, Tief- u. Eisenbetonbaugeschäft. Von der Handwerkskammer öffentl. bestellt. n. beidseitig. Sachverständiger für d. Maurer- u. Zimmererhandwerk 3 45  
**Konditorer Brandtner**, + Inh. Hans Kalleß, Hindenburgstr. 25 3 50  
**Kontrollamt d. L.V.A.**, K.-Insp. Berger, Sprechz. Sonnab. 8-13. Hermannstr. 18 3 62  
**Kossa, Georg**, Krebs- u. Fischversand 2 13  
**Koytek, Lehrer** 3 86  
**Koytek, August**, Amtsvorsteher, Ribbach 4 05  
**Kraemer, Johannes**, Bäckerei u. Konditorei, Adolf-Hitler-Str. 18 3 88  
**Kreditbank**, e. G. m. u. H., Markt 6 2 24  
 Bankvorstand Krüger (2 24)  
**Kreisausschuß** +  
 Kreishausschuß  
 Kreishochbauamt  
 Kreiswiesenausschuß  
 Kreisfürsorgestelle für Kriegsbeschäd. usw. \* 2 44  
 Kreisjugendamt  
 Kreiskommunalkasse  
 Kreisverwalt.-Gericht  
 Kreiswohlfahrtsamt  
**Kreisbauernschaft** +  
 s. Reichsnährstand  
**Kreishandwerkerschaft** f. d. Kreis Rößel, Sitz in Bischofsburg 2 58  
**Kreiskommunalkasse** +  
 \* 2 44  
**Kreiskrankenkasse** f. d. Kreis Rößel in Bischofsburg 2 84

**Kreissparkasse** + 2 80  
 Konratzki, Kreisspk.-Dir. (2 80)  
**Kroll, Hermann**, Baugesch. 2 21  
**Kroschewski, Margarete**, Mehlabhandl. u. Oelvertrieb 2 19  
**Krosta, Otto**, + Auto-Hilfsdienst, Reparaturwerkstatt, Kraftfahrerschule 3 76  
**Kulbatzki, Anton**, Groß-Fischerei, Neudims 3 03  
**Kulbatzki, Franz**, Viehhändler 3 24  
**Kullik, Siegfried**, + Gartenbaubetr. u. Blumengesch., Marktstraße 6 2 79  
**Kur, Kfm.**, Kirchhofstr. 6 2 86  
**Kurzbach, Oskar**, Kolonial-, Materialwarengesch., Destillation 2 75  
**Kutscher, Dr. med.**, Arzt (8 bis 10, 15-16), Adolf-Hitler-Str. 18 3 01  
**Kwiatkowski, Bernh.**, Handelsvertreter 3 97  
**Kwiatkowski, Paula**, Hebammenchwester 3 97  
**Landratsamt**, + Landrat privat, Schulamt des Kreises Rößel \* 2 44  
 Landrat Dr. Braun, Wohn. 2 45  
 Kreisoberinspektor Eisenblätter, Wohnung 4 10  
**Landwirtschaftl. An- u. Verkaufsgenossenschaft**, e. G. m. b. H., Getreide, Saaten, Futterm. u. Düngemittel 3 25  
**Langkau, F.**, + Malergesch. erreichbar über 3 05  
**Latza**, + Kraftfahrerschule, Autovermietung u. Reparatur 3 30  
**Leichtziegelwerk Parleese**, Walter Groß 3 14  
**Lemke, Richard**, Kolonialware., Lebensmittel, Schützenweg 12 2 01  
**Ley, Gustav**, Fleischermeister 2 39  
**Lignau, Max, Dr.**, Rechtsanw. u. Notar, Bhfstr. 3 46  
**Lilienweiss, Franz**, Landwirt, Gr. Parleese 2 18  
**Lumma, Paul**, Kantinenpächter, neue Infanterie-Kas. 3 83  
**Maluck, Bruno**, Schuhhaus, Salamander-Alleinverkauf, Marktplatz 30 u. 35 3 85  
**Meiß, Paul**, Tischlermeister, Bau- u. Möbeltischlerei, Ringstr. 38 3 27  
**Miller, Eugen**, Landw., Nassen 3 40  
**Missionshaus** 3 60  
**Milnik, A.**, Maschinen f. Landwirtschaft u. Industrie, Bezirkskommisnar d. Ostpr. Feuerzso. 3 38  
**Moser, Margarete**, Konrektorin i. R., Erich-Koch-Str. 20 2 64  
**Mundkowski, Anton**, Alpina-Uhren, Goldwaren, Fachabteilung f. Optik 3 43  
**Mundkowski, Bruno**, Klempnermeister, Sanitäre Anlag., Zentr.- u. Etagen-Heiz., Ringstr. 44 3 70  
**Nagel, Albert**, Knuststeinfabrik 2 55  
**Nieswandt, Otto**, Elektromstr., Licht- u. Kraftanlag., Rundfunk, Beleuchtungskörper, Reparaturwerkstätte 3 26  
**NSDAP:**  
 Kreisleitung Bischofsburg 2 47  
 Ortsgruppe Bischofsburg 3 06  
 SA-Standarte 151, Erich-Koch-Straße 18 2 82  
 SA-Sturmhauptführer Rosenfeld, Wohnung 4 23  
 Kreisverwaltung der Deutschen Arbeitsfront 3 94  
 Amt für Volkswohlfahrt, Kreisamtsleitung 3 93  
 Amt für Volkswohlfahrt, Ortsgruppenleitung 4 02  
**Ollech, Schützenweg** 2 88  
**Ostpreußenwerk, A.-G.**, Abtl. Ueberlandwerk, Allenstein, Betriebsmonteur Bischofsburg 3 29  
**Pahnke, Walter**, Grundstücksmakler u. Steuerberater 3 81  
**Parschau, Bruno**, Kreuzdrogerie, Drogen-, Foto-, Farben- und Tapetenhandlung 3 73

**Petrykowski, von, Dr. med.**, Facharzt für Chirurgie, leitender Arzt des Krankenhauses 3 71  
**Piarrgutsverwaltung**, Krammen 3 39  
**Pliquet u. Fischer**, Textilwaren und Bekleidung, Markt Nr. 31-34 3 41  
**Plotzki, Franz**, Bahnspediteur, Kohlenhandlung 2 91  
**Pokropp, Emil**, Feinkost, Spirituosen u. Kolonialwaren 3 92  
**Polizei:**  
 Kischka, Polizeihauptwachmeister 3 90  
 Thiel, Polizeihauptwachmeister 2 00  
**Pollakowski, prakt. Arzt** (8-11, 15-16), Hindenburgstr. 2 83  
**Pordzik s. Schützenhaus**  
**Poschmann, Robert**, Eisenwähndlg., Markt 29 3 48  
**Poschmann, Theodor**, Landwirt, Ribbach 3 21  
**Posdziech, Rudolf**, Kolonial-, Eisenwaren 2 73  
**Postamt** s. Reichspost  
**Radioff, Roßschlächterei** 3 72  
**Radtke, Hugo**, Preußenhaus, Hindenburgstr. 14 3 53  
**Reblin**, + Hotelbes., Markt 5 2 06  
**Reckwardt, Leo**, Landwirt, Erdmannsdorf 3 28  
**Reichsarbeitsdienst**, + Meldedamt 7, Adolf-Hitler-Str. 22 2 59  
**Reichsbahn-Güterabfertigung Bischofsburg** 2 02  
 Fahrkartenausgabe (2 02)  
 Bahnmeisterei (2 02)  
**Reichsfinanzverwaltung:** +  
 Finanzamt 3 44  
 Zollamt üb. Finanzamt 3 44  
**Reichsluftschutzbund, Orts-(Kreis-)Gruppe** 4 16  
**Reichsnährstand:** +  
 Kreisbauernschaft Rößel, v.-Perband-Str. 3 2 50  
 Kreisbauernführer Kolwe, Bredinken, Anschluß-Nr. 9 Wohn. 4 08  
 Viehwirtschaftsverband, v.-Perband-Str. 13 4 08  
**Reichspost:**  
 Postamtsvorsteher 3 68  
 Auskunft in Postangelegenheiten, Kraftpoststelle 3 63  
 Auskunft in Telegraphen-, Fernsprech- u. Rundfunkangelegenheiten 3 64  
 Briefpostabgang, Briefposteingang, Zusteller 3 08  
 Brief- und Geldannahme u. -ausgabe 3 74  
 Renten- u. Zeitungsstelle 3 66  
 Kraftwagenhalle 2 11  
**Telegraphenbauamt Allenstein**, Baurupp, Telegraphensekretär Steinke 3 11  
 Diensträume im Gebäude des Postamts  
**Rieth, Herm.**, Landwirt, Neuchatel 2 66  
**Rietz**, + Hebamenschwester, erreichbar über 2 26  
**Rogalla, Valentin**, Fleischerobermstr., Markt 26 2 98  
**Rohse, Franz**, Buchdruckerei, Buch- u. Papierhandlung 2 92  
**Romeyke, Wilhelm**, Brunnengbaumstr., Erich-Koch-Straße 24 3 18  
**Rostalski, Julius**, Landwirt, Lindenhorst 3 52  
**Rützen-Koslitzkau, von**, Landwirt, Kattreinen 3 07  
**Sabellek, Anton**, Autowerkstatt, Abschleppdienst Tankst. 4 24  
**Samlend, Franz**, Kolonial-, Eisenwaren-, Baumater., Kohlenhandlung, Restaurant 3 49  
**Schmann, Emil**, Feubäckerei 4 32  
**Selke, Bruno**, Bischofsburger Sägewerk, Holzhandlung 4 20  
**Seidel, Eduard**, Bäckermeister, Speicherstraße 4 4 25

**St. Joseph-Krankenhaus**, Hermannstraße 36 3 51  
**Schaffrinna, A.**, Bauer, Neudims 4 03  
**Schecker, Heinz**, + Dr., prakt. Tierarzt, Adolf-Hitler-Str. 19 2 36  
**Schink, Georg**, Landmaschinen-Hdlg., Instandsetzungswerkstätte u. Ersatzteillager 2 17  
**Schlegel, Joseph**, Delikatessen, Kaffee, Weine u. Zigarren, Hindenburgstraße 6/6a 3 77  
**Schroeter, Franz, Dr.**, prakt. Tierarzt, Erich-Koch-Str. 3 22  
**Schützenhaus**, + Saal- u. Gartenbetrieb, Inh. Oswald Pordzik 3 04  
**Schulamit** + des Kreises Rößel \* 2 44  
**Schulz, Arthur**, Uhrmacher u. Juwelier, Markt 7 2 65  
**Schulz, F., Dr.**, prakt. Zahnarzt (9-12, 15-17), Markt 20 2 76  
**Semrau, Max**, Banklemperei, Be- u. Entwässerungsanlagen, Haus u. Küchengeräte 2 37  
**Sittko, Fritz**, Viehhändler, Ringstraße 8 2 77  
**Soity, Julius, Nacht.**, Inh. Carl Meckelburg, Markt 18-19, Eisen, Kolonialw. u. Schank 2 07  
**Sparkasse des Kreises Rößel**, + Markt 1 2 80  
 Konratzki, Kreissparkassen-Dir. (2 80)  
**Spar- u. Darlehnskasse Bischofsburg** 2 12  
**Staatl. Gesundheitsamt**, Leiter Dr. Predtli 2 70  
**Staatl. Kreis- u. Forstkasse Bischofsburg** 3 57  
**Stankowski, Bernh.**, + Kolonialwaren, Feink., Spirit., Wein-, Bier- u. Frühstücksstuben 2 26  
**Thams u. Garis**, Hamburger Kaffeeleger 3 95  
**Thater, Paul**, Fabrikbes., Neudims, Dampfkegeleien, Sägewerk u. Landwirtschaft 2 69  
**Timnick, Franz**, Inh. Heinrich Erdmann, Kolonial-, Eisenwaren, Bierstuben, Unterfahrt 2 97  
**Torkler, A.**, Manufakturwaren, Bleyle-Vertrieb 2 85  
**Wedig, Propst** 3 75  
**Wehrmacht:**  
 Standortvermittlung \* 4 42  
 Unter dieser Nummer sind sämtliche Heeres-Dienststellen zu erreichen.  
 Wohnungsdienstanschlüsse:  
 Friebe, Oberstleutnant 3 80  
 Uerke, Hauptmann 4 29  
 Schulz, Oberleutnant 4 30  
 Trebus, Dr., Stabsarzt 4 19  
 Besondere Anschlüsse haben:  
 Offizierheim 3 42  
 Heeresgeräteleger 4 04  
**Wehrbezirkskommando** 2 60  
 Wohnzugsdienstanschlüsse:  
 Giesemann, Hauptm. u. Adjutant 4 28  
 Muehlenberg, Hauptmann 4 27  
**Weichsel, Hugo**, Eisenwaren, Haus- u. Küchengeräte 3 89  
**Wein, Hermann**, Baugeschäft, Maurer- u. Zimmerstr., Architekturbüro, Baustoffhdlg., Hermannstraße 18 2 35  
**Weiß, Albert**, + Autovermietung, Adolf-Hitler-Str. 19 3 61  
**Wenda, Gustav**, Kraftfahrzeuge, Ersatzteile, Auto-Reparaturwerkstatt, Markt 21 2 63  
**Westphal, M.**, Bischofsburger Maschinenfabrik, Ersatzteillag., Reparaturwerk 3 00  
**Winkler, B.** (Inh. Paul Schulz u. Henriette Koell), Likör- u. Essigspritfabrik, Spirituosen- u. Weinlager, Erich-Koch-Str. 2 03  
**Zach, Fritz**, Lederhandlg. u. Bedarfsartikel, Treibriemen, Ledertrien sowie Anh. v. sämtl. rohen Fellen u. Rohhaaren 2 16  
**Zollamt**, + s. Reichsfinanzverwaltung.

**Bischofstein, Ostpr.**  
 Postcheckkonto für Fernsprechbüren: Königsberg (Pr), Nr. 1985, Postamt Heilsberg.  
 Wählbetrieb  
 Fernverkehr Fernamt Heilsberg 0  
 Anskunft  
 im Ortsverkehr 8  
 im Fernverkehr 0  
 Störungsstelle 7  
 Telegrammaufnahme  
 für Ortstelegramme 2 22  
 für Telegramme u. auswärts 0  
 Zeitangabe 0  
 Andere Dienststellen s. Teilnehmerliste unter „Reichspost“  
 Um  
**Amtsgericht** 3 70  
**Apotheke, Ermland-, Apotheke** u. Drogerie, S. Roemer, Heilsberger Straße 1 2 08  
**Armborst, Karl**, Bauer, Wuslack 2 43  
**Artschwager, Willy**, Kreuz-Drogerie, Medizinische u. techn. Drogen, Markt 5 2 17  
**Austen, Anton**, Landwirt, Strauchmühl 2 35  
**Autovermietung Gertig**, Heilsberger Straße 2 2 25  
**Autovermietung**, Kraftfahrerschule, Georg Puchalla, Luisenstraße 5 3 10  
**Bader, Bruno**, Kolonial-, Material-, Eisenkurzw., Baumat., u. Restauration, Rößeler Straße 18 2 12  
**Bahr, Willy**, Waldschenke 2 81  
**Bahnhotel**, Inh. Otto Fahl 2 36  
**Baier, Gebr.**, Kaufhaus, Markt 1 2 39  
**Banner, Bernh.**, + GÜ, Masch.-Reparatur-Werkstätte u. Kolonialwarenhandlung, Damerau 2 92  
**Barann, Andreas**, Grabsteingesch., große Auswahl moderner Grabdenkmäler, Rosenstraße 11 2 85  
**Batzel, Josef**, Bauer 3 08  
**Behner, Paul**, Kolon.-, Mater.- u. Kohlenhdlg., Restaur. 3 31  
**Behrendt, Fritz**, Elektromstr., Elektro-Installation u. Reparatur., Elektrogeräte, Rundfunk, Rößeler Straße 9 3 20  
**Bernet, Hugo**, Molkerei 2 32  
**Bernsdorf, Bauer**, Damerau 2 45  
**Bischofsteiner Anzelger** + 3 55  
**Borrmann, Josef**, Getreide-, Futter-, Kohlen- u. Düngemittelhandlung 3 48  
**Brieskorn, Jos.**, Schuhmacherstr., Spezialhaus f. Schuhw., Salamander-Verk., Bartensteiner Straße 4 3 12  
**Brock, Franz**, Schulen, Ortsgruppenleiter der NSDAP, Ortsgruppe Wuslack 2 75  
**Buchholz, Alfred, Dr.**, Tierarzt 3 71  
**Dankowski, Bauer**, Schulen b. Wuslack 2 47  
**Domke, Bruno**, Spirituosen, Weine, Bierstuben, Markt 2-3 3 60  
**Ehm, Dr.**, prakt. Arzt, Markt 15 2 14  
**Evangelisches Pfarramt**, Schönwalder Straße 1 2 70  
**Fahl, Andreas**, Fleischbeschauer, Wuslack 2 90  
**Fahl, Otto**, Inh. Paul Fedtke, Kaufm., Markt 20 2 07  
**Fisahn, Bauer**, Schulen b. Wuslack 3 23  
**Fisahn, Hans**, Malermstr., Neuer Markt 2 2 91  
**Fischer, Rechtsanwalt** u. Notar 2 44  
**Forstbehörden und Forstdienststellen:** Revier-Försterei Bischofstein 3 13  
**Funk, Karl**, Bauer u. Bürgermstr., Klackendorf 2 89  
**Gatz, Hans**, Kaufm., Kolonialw., Delikatessen, Obst u. Süßfrüchte, Markt 9 3 74



**Geilen, J.**, Manufaktur-, Mode-  
waren, Rößeler Str. 2-3 2 24

**Gendarmerie:**  
Gendarmerie-Amtsbezirk, Gend-  
meister Reimann, Rößeler  
Chausseestraße 4 3 61  
Gendarmeriepostenbereich, Gend-  
hptwstr. Lück, Bartensteiner  
Chausseestraße 1a 2 66  
**Gerlitz, Franz**, Bauer, Linglack  
3 58  
**Goldau, August**, Bauer, Schulen  
3 64  
**Gosse, Joseph**, Gastwirt, Wus-  
lack 2 38  
**Graw, Hugo**, Bauer, Klackendor-  
f 3 24  
**Graw, J.**, Bauer, Schulen b.  
Wuslack 2 49  
**Groß, Erich**, staatl. gepr.  
Dentist, Rosenstraße 6 2 73  
**Großmann, Bauer**, Wuslack 3 04  
**Grunwald, Peter**, Inh. Richard  
Grunwald, Kfm., Markt 4 3 73  
**Hallmann, Viehvermittlg.**, Bahn-  
hofstraße 4a 3 02  
**Hanck, Otto**, Haus- u. Küchen-  
geräte, Glas- u. Porzellanw.,  
Markt 18 2 77  
**Hasselberg, Hugo**, Kolonial-  
u. Eisenwarenhdlg., Restaura-  
tion, Kirchenstr. 24-25 3 47  
Gastw. u. Hengstbes., Ziegelbg.  
(3 47)  
**Hasselberg, Paul**, Bauer, Ling-  
lack 3 21  
**Herholz, Franz**, Bauer, Wus-  
lack 2 50  
**Herrmann, A. & Schmidt**,  
Mühlwerke, Holzhdlg., Getreide-  
gesch. 2 30  
**Herrmann, Franz**, Baumstr.,  
Baugesch., Säge- u. Hobelwerk,  
Kalksteinfabrik 2 41  
**Hönig, Landw.**, Senkitten 2 16  
**Hohmann, Otto**, Amtsvorsteher,  
Mühlbes., Mahl- u. Oelmühle,  
Klackendorf 3 40  
**Hoppe, Franz**, Bauer, Birkenau  
2 31  
**Hoppe, Siegtr.**, Landwirt u.  
Ziegeleibes., Klackendorf 2 23  
**Hotel Bischofsteiner Hof**, Inh.  
Jos. Görigk, Markt 2 15  
**Kaplanei Bischofstein** 3 30  
**Katholisches Pfarramt**,  
Propstei Bischofstein, Kirchenpl.  
3 00  
**Katholisches Pfarramt**  
**Plausen** 2 33  
**Katholisches Pfarramt Wus-  
lack**, Pfarrer Dittrich 2 37  
**Kaulbars, Wilhelm**, Viehhändl.,  
Richthofhinterstraße 3 2 86  
**Keis, Dr.**, Arzt, Rößeler Str. 20  
3 62  
**Klautke, Otto**, Malermeister,  
Bartensteiner Straße 12 2 18  
**Klein, Jos.**, I. Lehrer, Schulen,  
Post Wuslack 2 74  
**Klein, Paul**, Radio- u. Elektro-  
Handlung 2 78  
**Kniffki, Inh. Aug. Drell**, Kolonialw.,  
Delikatess., Restaurati-  
on, Bartensteiner Str. 3 77  
**Knobbe, Aug.**, Fleischerstr.,  
Rößeler Straße 1 3 54  
**Knobbe, Bruno**, Viehhändlg.,  
Heilsberger Straße 3 2 26  
**Knobbe, Franz**, Kaffee u. Kon-  
ditorei 2 09  
**Knobbe, Hugo**, vorm. Parschau,  
Markt 3 2 13  
**Koslowski, prakt. Arzt**, Rößeler  
Straße 23 3 79  
**Krakau, Bernh.**, Bauer,  
Klackendorf 2 59  
**Krankenhaus St. Barbara** 3 35  
**Krause, Aloys**, Bauer, Schön-  
walde b. Wuslack 2 53  
**Krause, Ewald**, vorm. Herm.  
Meyer, Manufaktur- u. Modew.,  
Markt 19 2 40  
**Kreissparkasse**, + Zweigstelle  
Bischofstein 3 52  
**Kretschmann, Ferd.**, Bauer,  
Klackendorf 2 88  
**Krisp, Mathias**, Inh. Bruno  
Krisp, Delikatessengesch., Bar-  
tensteiner Str. 13, Getreidegesch.  
Bartenstein, Chaussee 3 33

**Kursch, Paul**, Bäckermeister,  
Neuer Markt 1 Privatwoh. 2 54  
**Ladwig, Reinhold**, Manufaktur-  
warengesch., Rößeler Str. 3 06  
**Landw. An- u. Verkaufsgenossen-  
schaft**, + e. G. m. b. H.,  
Geschäftsführer Lingk 2 19  
**Lange, Gustav**, + Buchdruckerei,  
Buchhdlg., Verlag des Bischof-  
steiner Anzeigers u. d. Seeburger  
Zeitung 3 55  
**Ley, Helene**, Fleisch- u. Wurst-  
gesch., Frühstücksstube, Markt 12  
2 27  
**Lillenthal, Karl**, Bauer, Wus-  
lack 2 55  
**Lindenblatt, Gastw.**, Kaufmann,  
Plausen 3 76  
**Lingk, Werner**, + Geschäftsf.  
(2 19)  
**Löwenbrauerei**, e. G. m. b. H.  
2 05  
**Masuth, Franz**, Landwirt,  
Schönwalde 3 78  
**Nicklaus, Walter**, Auto-, Mo-  
torrad-Repar.-Werkst. 2 10  
**Nieswandt, Bauer**, Schönwalde  
b. Wuslack 2 56  
**NSDAP:**  
+ Ortsgruppe Bischofstein,  
Richtof 7 3 65  
**Ostpr.-Werk A.-G.**, Abt. Ueber-  
landwerk Osterode, Bez.-Stelle  
Bischofstein, Rößeler Str. 21  
3 50  
**Ott, Bernhard**, Bauer, Schulen  
b. Wuslack 2 57  
**Oxenknecht, Bauer**, Linglack  
3 29  
**Pferdeversicherungsverein**,  
Val. Angrick, Abbau 12 2 71  
**Plehn, Bruno**, Manufakturwaren,  
Fertigkleidung 3 09  
**Postamt**, s. Reichspost.  
**Prattki, Anton**, Kfm. 3 39  
**Preik, Franz**, + Chauffeur,  
Richtof 14 (3 18)  
**Preik, Jos.**, + Fuhrgesch.,  
Neumarktstr. 7 3 18  
**Reichsbahn-Güterabfertigung**  
**Bischofstein** 3 14  
**Reichspost**, Amtszimmer 2 11  
Annahme (Schalter) 3 11  
**Roos, Dr.**, Zahnarzt, Rößeler Str.  
Nr. 6 2 20  
**Schanding, Otto**, Viechhdlg.,  
Schlageter-Platz 11 2 34  
**Scheer, A.**, Bauer, Schönwalde  
b. Wuslack 2 42  
**Schmidt, Andreas**, Bauer,  
Wuslack 3 05  
**Schulz, Hermann**, Viehhändler,  
Bahnhofstraße 3 49  
**Schwark, Alo**, Bauer, Plausen  
3 07  
**Schwark, Anton**, Guts- u. Zie-  
geleibes., Trautenau b. Wuslack  
2 28  
**Schwark, Dr.**, Tierarzt, Schla-  
geterplatz 5 2 72  
**Seth, Ed.**, Bauer, Schönwalde  
2 60  
**Siegmund, Jos.**, Bauer, Ling-  
lack 2 87  
**Slerigk, Jos.**, Bauer, Schön-  
walde b. Wuslack 2 61  
**Skirde, Andreas**, Bauer,  
Wuslack 2 62  
**Skirde, Hubert**, Güternahverkehr,  
Neumarktstr. 1 2 79  
**Sobozki, Aug.**, Maschinenfabr.,  
Autoreparaturwerkst., Kraftfahr-  
schule 2 29  
**Sommer, Bruno**, + OGL u.  
Bürgermeist., Richtof 7 3 65  
**Sokoll, Curt**, Blumengeschäft,  
Rößeler Straße 9 2 69  
**Spar- u. Darlehnskasse**,  
Kirchenstraße 16 2 06  
**Sparkasse d. Kreises Rößel**,  
+ Zweigstelle Bischofstein 3 52  
**Stadtverwaltung**, Ortspolizei-  
behörde, Standesamt, Stadtkasse,  
Elektrizitätswerk, Stadtbauamt  
2 01  
**Tammer**, + Gastw., Schulen  
2 04  
**Teschner, Bernhard**, Bauer,  
Schulen b. Wuslack 2 63

**Tietz, Bernhard**, Bauer,  
Wuslack 2 64  
**Tietz, Franz**, Bauer, Wuslack  
2 65  
**Tietz, Leo**, Ingenieurbüro,  
elektr. Licht- u. Kraft-, Rund-  
funkanlagen 3 59  
**Topoll, Georg**, staatl. gepr.  
Dentist, Markt 5 2 02  
**Volksbank**, Bischofstein 3 66  
**Wauschkuhn & Chojetzki**,  
Kolonial-, Material-, Eisenwaren  
2 03  
**Welchsel, Alfred**, Kfm., Gast-  
stätte, Kolonialw. u. Fremden-  
zimmer, Wuslack 3 46  
**Wichmann, Ernst**, Gartenlokal  
u. Spediteur, Gartenstr. 2 21  
**Wien, Jos.**, Bauer, Plausen  
3 67  
**Witt, Anton**, Bauer, Klackendorf  
3 28  
**Witt, Franz**, Bauer, Schulen  
2 48  
**Witt, Karl**, Bauer, Wuslack  
3 68  
**Woll, B.**, Hebamme, Kirchen-  
straße 10 2 51  
**Wollmann, Rud.**, Oberstraßen-  
meister, Ziegelberg 3 01  
**Zimmermann, Franz**, Flei-  
scherstr., Rößeler Str. 4 3 03  
**Zimmermann, Hugo**, Fleischer-  
meister, Richtof 9 2 52  
**Zimmermann, Julius**, Flei-  
scherstr., Rosenstr. 14 2 67

**Bischofswerder, Westpr.**  
Postcheckkonto für Fernspreche-  
büren: Königsberg, Pr.,  
Nr. 1158. Postamt Dt. Eylau.  
Wahlbetrieb  
Fernverkehr  
Den Fernverkehr vermitteln die  
Fernämter Dt. Eylau u. Rie-  
senburg, Westpr. Welche Fern-  
gespräche bei den einzelnen  
Fernämtern anzumelden sind,  
ist aus dem gelieferten Merk-  
blatt zu ersehen.  
Fernamt Dt. Eylau 03  
Fernamt Riesenburg 07  
Annahme und Ankunft  
Störungsstelle 20  
Telegrammaufnahme  
für Ortstelegramme 98  
für Telegramme nach Riesen-  
burg 07  
für Telegramme nach Dt. Eylau  
und allen andern Orten 03  
Zeitangabe 03  
Andere Dienststellen s. Teilneh-  
merliste unter „Reichspost“  
Um  
**Adlerapotheke**, Walter Mehlin,  
Apotheker, Markt 9 17  
**Auto-Anruf** + Persyn 14  
**Behnke, Wilhelm**, Vereins-,  
Konzert- u. Tanzsäle, Kolonial-  
war., Delikatessen, Wein-, Zi-  
garren- und Spirituosenhandlg.,  
Graudenzener Str. 12 23  
**Bergund**, Lohndrusch für Getreide  
Saatklee, Lohnpflug, Conrads-  
walde 82  
**Bischofswerderer Darlehns-  
kassen-Verein (Raiffeisen)**  
e. G. m. u. H., Bankgeschäft,  
Graudenzener Str. 13 18  
Geschäftsführer Otto Meiszies,  
Graudenzener Str. 13 (18)  
**Blessing, Hermann**, bahnamt-  
licher Spediteur, Markt 3 33  
**Boluminski, Max**, Fleischer-  
meister 66  
**Brandenburger, Herbert**,  
Möbeltischlerei, Lindenstr. 8 86  
**Brilling, Bauer**, Gr. Peterwitz  
51  
**Brilling, Robert**, Landwirt, Gr.  
Peterwitz 60  
**Bürgermeister und Amtsvor-  
steher Haneberg**, Gr. Peterwitz  
84

**de la Motte, Erbhof, Adl. Peter-  
witz** 56  
**Diapora-Anstalten**, Bischofs-  
werder Westpr. 16  
Dioselben, Krüppelheim (16)  
**Dickmann, Wilhelm**, Bürger-  
meister, Stangenwalde 80  
**Dombrowski, Reinhard**, Bauer,  
Gr. Peterwitz 50  
**Dudek, Otto**, Schmiedemeister,  
Gr. Peterwitz 21  
**Ewald, Fritz**, Molkereibes., Lin-  
denstraße 3 57  
**Fischer, Bruno**, Bauer, Gr. Pe-  
terwitz 31  
**Froeschke, Edwin**, Kaufmann,  
Kolonialw. u. Kohlenhandlung,  
Gr. Peterwitz 42  
**Gendarmerie:**  
Gend.-Amtsbereich Bischofswerder  
69  
Gend.-Hauptwachtmstr. Breit-  
feld (69)  
Gendarm.-Postenbereich Bischofs-  
werder, Gendarm.-Hauptwacht-  
meister Blische 19  
Gend.-Postenber. Conradswalde,  
Gend.-Hauptwachtmstr. Pahl 79  
Gend.-Hauptwachtmstr. Ermlich  
(79)  
**Goerke, Ferd.**, Bauer, Stangen-  
walde 48  
**Grubert, Paul**, Dr. med. vet.,  
prakt. Tierarzt, Schlachthof 30  
**Harder, Albert**, Buch, Papier,  
Schreibw. u. Geschenkartikel 85  
**Hein, Otto**, Auto-Lasttransporte,  
Graudenzener Straße 64  
**Hellwig, Altrud**, Fleischerstr.,  
Graudenzener Str. 4 35  
**Hentschel, Karl**, Molkerei  
Conradswalde, Kr. Rosenberg,  
Westpr. 77  
**Hotel Dt. Haus**, Inh. Fritz  
Stagninus, Freystädt. Str. 1 29  
**Hotel Reichshof**, Inh. G. O.  
Hoppenheit, Kolonialwarenhdlg.,  
Markt 4 40  
**H. v. Hülsen**, + Nachf., Inh.  
G. Harder, Kolonialw., Tabak-  
u. Eisenw.-Hdl. 14  
**Hilman, Karl**, Fleischermeister,  
Graudenzener Straße 9 83  
**John, Paul**, Erbhof, Gr. Peter-  
witz 32  
**Kadau, Arnold**, Herrenstr. 7, I.  
74  
**Kalwa, Karl**, Gastwirt, Con-  
radswalde 76  
**Katholisches Pfarramt**,  
Blumenstraße 11 94  
**Kirchenbehörde, Evangl. Pfarramt** 70  
**Kirschnick, Otto**, Bauer, Gr.  
Peterwitz, Kr. Rosenberg,  
Westpr. 92  
**Kreissparkasse Rosenberg**  
**Wpr.**, Zweigstelle Bischofs-  
werder 58  
**Krupp, O.**, Bauer, Gr. Peterwitz  
25  
**Liebig, Conrad**, Bürgermeister,  
Conradswalde (Kr. Rosenberg,  
Westpr.) 81  
**Lorke, Eberhardt**, Automobil-  
werkstätte, landw. Maschinen,  
Lohnfabriken, Autohilfsdienst 55  
**Mallon, Bauer**, Conradswalde,  
Kr. Rosenberg, Westpr. 73  
**Menschikowski, Erich**, vorm.  
A. Krupp, Maschinen- u. Bau-  
schlosserei 26  
**Molkerei Freystadt (Wpr.)**,  
e. G. m. b. H., Gr. Peterwitz  
38  
**Morlok, Paul**, Gasthofbes., Con-  
radswalde, Kr. Rosenberg, Wpr.  
78  
**Mühlwerke Stangenwalde**,  
Inh. Fritz Stendtkke 61  
**Nickel, G.**, Landwirt, Waldau  
b. Gubringen 72  
**Nitz, Franz**, Ziegelwerk Bischofs-  
werder, Freystädter Str. 10  
**Otremba, Caroline**, Graudenzener  
Straße 10 13  
**Penner**, Bahnhofsirtschaft 88  
**Piachnow, Erich**, Landwirt,  
Mühlengut Stangenwalde 63  
**Prenzlow**, + Gr. Peterwitz 91

**Preuß, Kurt**, Fleischermeister,  
Graudenzener Straße 1 93  
**Pukall, Otto**, Bes., Gr. Peter-  
witz 68  
**Reichsbahn-Güterabfertigung**  
**Bischofswerder** 37  
**Reichspost**  
Abfertigung Zeitungsstelle 98  
**Rüchardt'sche Gutsverwal-  
tung**, Grabowo 62  
**Schielke, Siegfried**, Gastwirt-  
schaft, Kohlenhandlg., Stangen-  
walde 39  
**Schilke, Bernhard**, Bauer, Gr.  
Peterwitz 46  
**Schilke, Konrad**, Gr. Peterwitz  
67  
**Schreiber, Erich**, Schlosserer,  
Gr. Peterwitz 15  
**Schulz, Max**, Elektromonteur i.  
Fa. Langmann, Freystadt, Wpr.,  
Graudenzener Str. 44  
**Schwonke, Gerhard**, Mühlen-  
besitzer, Gr. Peterwitz 53  
**Somnitz, Carl**, Inh. Ing. Wal-  
demar Somnitz, Maschinenfabr.,  
Markt 1 12  
**Sontowski, Eduard**, Bauer,  
Gr. Peterwitz 34  
**Stadtverwaltung**, Markt 8 22  
(Nach Dienstschluss meldet sich  
die Polizeiwaache)  
**Sternberg, Erwin**, Dampfsäge-  
werk, Holzhdlg. u. Baugesch.  
27  
**Teschendorf, Max**, Erbhof-  
bauer, Gr. Peterwitz 43  
**Totzke, Karl**, Pfarrhufenpächter,  
Gr. Peterwitz 28  
**Trojaki, J.**, Manufaktur-, Kurz-  
waren, Fertigungskleidung, Schuh-  
waren, Markt 7 54  
**Vierke, Rudolf**, Stadtmolkerei  
u. Mehlhdlg., Graudenzener Str. 8  
11  
**Volkmann, Emil**, Bauer, Gr.  
Peterwitz, Abbau 49  
**Weigelt**, Bierverlag, Vollgasse  
52  
**Weiß, Leo**, Gasthaus, Gr. Peter-  
witz 24  
**Winkler, Dr.**, prakt. Arzt 65  
**Wolf, Karl**, Landwirt, Waldau  
b. Gubringen 75  
**Zarske, E.**, Bauer, Conradswalde,  
Kr. Rosenberg, Westpr. 71  
**Zollendienststellen:**  
Zollamt, Freystädter Str. 6 59  
Zollaufsichtsstelle (G) Stangen-  
walde 45

**Bladiaw, Natangen.**  
Postcheckkonto für Fernspreche-  
büren: Königsberg (Pr.) Nr. 4454.  
Fernsprechanst. Königsberg, Pr.  
Wahlbetrieb  
Fernverkehr  
Fernamt Königsberg, Pr. 03  
Auskniff  
im Ortsverkehr 20  
im Fernverkehr 03  
Störungsstelle 20  
Telegrammaufnahme  
für Ortstelegramme 20  
für Telegramme a. auswärts 03  
Zeitangabe 03  
Andere Dienststellen s. Teilneh-  
merliste unter „Reichspost“  
Um  
**Abchinski, Eugen**, Fleischer-  
meister 58  
**An- u. Verkaufsgenossen-  
schaft**, e. G. m. b. H., Ne-  
benstelle Bladiaw 52  
**Apotheke u. Droghandlung**,  
Arthur Rohrmoser, Apotheker  
21  
**Behnert, Rudolf**, Manufaktur-,  
Konfektions- u. Schubwarengesch.  
43  
**Bergmann, Paul**, Fleischer-  
meister 90  
**Bladiauer Darlehnskasse** 26  
**Bobeth, Fritz**, Bauer, Lank 54  
**Boehm, Ernst**, Schreiner 09  
**Borbe, Horst**, Maschinenhand-  
lung, Lank, Post Bladiaw 96  
**Borbe, Otto**, Bauer 80  
**Boy, Fritz**, Gartenbau 84

**Honig & Haurwitz**  
Königsberg (Pr)  
Fernruf 46091  
Treibstoffe, Öle, Fette

**Brunk, R.**, Rittergut, Gr. Rödersdorf 77  
**Bülow, von, + Romansgut** 16  
**Bülow, von**, Stuthenen b. Gr. Hoppenbruch 17  
**Bülow, von**, WeBlienen b. Wolittnick 19  
**Criée, Kurt**, Viehhdlg. 31  
**Dalheimer**, Landwirt, Bolbitzen b. Wolittnick 15  
**Döpner**, Bauer, Jürkendorf 53  
**Domnick, Ewald**, Kaufmann, Kolonial-, Materialwaren, Gastwirtschaft Lank 28  
**Domnick, Walter**, Bauer, Lank 83  
**Ev. Pfarramt** (Pfarrer Geiger) 24  
**Forstdienststelle**, Försterei Neuwalde 38  
**Fritz, Viktor, Dr. med. vet.**, prakt. Tierarzt 44  
**Gendarmerie:**  
 Gendarmerieposten Bladian I, Gend.-Hauptw. Ramsauer 64  
 Gendarmerieposten Bladian II, Gend.-Bz.-Oberw. Rehfeld 74  
**Gerlach, Paul**, Jarlt 71  
**Gerlach, Wolfgang**, Landwirt, Warnikam b. Ludwigsort 72  
**Glasow, v.**, Lokehnen b. Wolittnick 22  
**Glasow, v.**, Landwirt, Partheinen b. Wolittnick 10  
**Gutsverwaltung Paplaun** 78  
**Haack, Hermann**, Bauer, Königsdorf 40  
**Heß, Landwirt**, Dösenbruch 37  
**Hoffmann, Robert**, Bauer 59  
**Hollstein, P.**, Bauer, Haselau 36  
**Hollstein, R.**, Gastw., Lank 33  
**Howe, Alfred**, Bauer, Lank 55  
**Jeworowski, M.**, Manufaktur-u. Modewaren 56  
**Jopp, Kurt**, Landwirt, Wolittnick 73  
**Kämmer, Gottfried**, Landwirt, Mülkühnen 25  
**Katzki, Hans**, Maschinenbaumeistr., landw. Masch.-Reparatur-Werkstatt 62  
**Korell, Eduard**, Rentier, Lank, Abbau 45  
**Korell, Hugo**, Diplomalndwirt, Lank 41  
**Korell, Otto**, Bauer, Lankhof 29  
**Korn, Karl**, Gastwirtschaft, Wolittnick 97  
**Krebs, Otto**, Eisen- u. Kolonialwarenhändlg., Hotel u. Restaurant 57  
**Kulsch, Alfred**, Kiesgruben, Steine, Grünwalde-Freihufen 81  
**Kurzbach, Ernst**, Kolonial-, Eisenwaren u. Baumataterialien, Autoverkehr 66  
**Lastauto-Fuhrbetrieb**, Rud. Hartmann, Heiligenbeiler Str. 82 94  
**Lehmann, Otto**, Bauer, Königsdorf 46  
**Margenfeld, Quiliten** 70  
**Möck, Reinhard**, Autovermittlung 88  
**Molkerei-Genossenschaft Bladian, e. G. m. u. H.** 75  
**Moritz, H.**, Landwirt, Rensguth b. Gr. Hoppenbruch 30  
**Naß, Konrad**, Mühlenbes., Wolittnick 34  
**Neumann, Adolf**, Fleisch-, Wurstgesch. und Viehhandlung, Markt 15 27  
**Nitsch, Fritz**, Fleischermeister, Lank, Post Bladian 50  
**NSDAP:**  
 Amt für Volkswohlfahrt (NSV), Ortsgruppenamtsleitung, Lehrer Kant 69  
**Ostpreußenwerk A.-G.**, Abt. Ueberlandwerk Königsb., Schaltbaus Bladian (unbesetzt) 61  
**Pazerat, Lehrer**, Kl. Rödersdorf 85  
**Reh, Gerhard**, Kolonial- u. Eisenwaren 89  
**Rehberg, Willy**, Bauer, Lank 60

**Reichsbahn-Güterabfertigung Wolittnick** 12  
**Reichspost:**  
 Postamt 20  
 Zweigst.-Vorsteher 11  
**Rohde, Richard**, Bauer, Quiliten 91  
**Rudolf, Hermann**, Hausnahrung-u. Futtermittelgesch. 35  
**Saint-Paul, von, + Romansgut** 16  
**Schichau, von**, Landwirtin, Pottlitten 51  
**Schülke, Rudolf**, Eisen- u. Kolonialw., Restauration, Markt 14  
**Schmidt, Newecken** 23  
**Schönemann, Gerhard**, prakt. Arzt 63  
**Schulz, August**, Stellmachermeister, Quiliten 93  
**Schulz, Rudolf**, Bauer, Jürkendorf 82  
**Selbiger, Max**, Kolonial- u. Manufakturwaren, Lank 65  
**Sieg, Margot**, Landwirtin, Adl. Jarlt 13  
**Skottke, Paul**, Bauer u. Bürgermeister 39  
**Springer**, Bauer, Lank 47  
**Unruh, Bauer**, Baumgart 18  
**Unruh, Erich**, Landwirt, Vorw. Dietersdorf 87  
**Unruh, Paul**, Bauer 42  
**Unterberger, Franz, Kl. Rödersdorf** 76  
**Wasserhebewerk d. Deichverbandes Balga-Wollita b. Wolittnick** 32  
**Wiechert, Willy**, Amtsvorst. u. Ortsgruppenleit. d. NSDAP, Kreisjägersstr., Feuermeldestelle 49  
**Wirth, J.**, Adl. Rauschnick 48  
 Gutmolkerei Adl. Rauschnick (48)

**Blindgallen**  
 s. Schneegrund.

**Bludau, Ermland.**  
 [üh. Mühlhausen (Ostrp.)].  
 Postscheckkonto für Fernsprechgehühren: Königsberg (Pr), Nr. 1990, Postamt Braunsberg (Ostrp.).  
 Handbetrieb, D: W 8-20; S 8 bis 9, 12-13. Db: W 6<sup>30</sup>-7.  
 Die eckig eingeklammerten Rufnummern gelten erst nach Inbetriebnahme des Wahlbetriebs.  
 Fernverkehr: Fernamt Braunsberg (Ostrp.) [03]  
 Auskunft und Störungsstelle [20]  
 Telegrammaufnahme für Ortstelegramme [20]  
 f. Telegramme n. auswärts [03]  
 Zeitangabe [03]  
**Arendt, Bruno**, Verkauf elektr. Apparate u. landw. Maschin., Radioanlagen, Rep.-Werkst. 26  
**Arendt, Heinrich**, Bauer, Heinrichsdorf b. Gr. Rautenberg 22  
**Bargel, Andreas**, Bauunternehmer, Kurau 34  
**Bargel, Bernhard**, Bauunternehmer, Kurau 35  
**Claaßen, Gerhard**, Schmiedemeister u. Amtsvorsteher, Neumünsterberg 18  
**Doepner, Alfred**, Landwirt, Neumünsterberg [33] 7  
**Erdmann, Andreas**, Gastw., Kurau, Post Mühlhausen (Ostrp.) 45  
**Erdmann, Ferdinand**, Bauer 38  
**Gehrmann, Ferd.**, Bürgermstr., Karschau [30] 20  
**Gehrmann, Hedwig**, Landwirtin, Abbau 16  
**Gend.-Posten Kurau** 14  
**Grühl, Albert**, Bürgermeister, Kurau 46  
**Grunberg, Josef**, Bauer, Vierzighuben [36] 6  
**Grunenberg, Josef**, Zimmermeister, Kurau 49  
**Grunwald, Martin**, Bauer 10

**Hausmann, Franz**, Bauer, Bürgermstr., Bludau 48  
**Hoffmann, Andreas**, Bauunternehmer, Heinrichsdorf 37  
**Homann, Anton**, Bauer u. Amtsvorsteher, Heinrichsdorf 47  
**Käsefabrik Bludau**, Inh. Käsefabr. Züger, Martin 19  
**Kath. Pfarramt** 17  
**Klatke, Adalbert**, Bauer, Altmünsterberg [25] 5  
**Klatke, Andr.**, Bauer, Vierzighuben, Abb. 21  
**Klatke, Franz**, Bauer, Standesamt Bludau 27  
**Klatke, Heinrich**, Bauer, Vierzighuben 28  
**Münzgerode, von, Freiherr**, Landwirt, Neumünsterberg 15  
**Neuber, Karl**, Kolonialwarenhändler, Kurau 12  
**Perk, J.**, Bauer, Neu Sadlücken b. Gr. Rautenberg [32] 2  
**Podlech, Bernhard**, Bauer, Altmünsterberg 43  
**Preuschhof, Joseph**, Bauer, Heinrichsdorf b. Gr. Rautenberg [39] 8  
**Prill, Alfons**, Landwirt, Alt Sadlücken [31] 1  
**Schiesiger, Aloys**, Bauer 42  
**Schröter II, Franz**, Bauer, Abbau 13  
**Schröter, Maria**, Bäuerin, Karschau [24] 4  
**Schröter, Johann**, Rendant d. Spar- u. Darlehnskasse [41] 11  
**Schulz, Johann**, Bürgermeister, Vierzighuben 44  
**Stobbe, Anton**, Bauer, Karschau [23] 3  
**Zagermann, Anselmus**, Bauer, Heinrichsdorf 29

**Blüchersdorf.**  
 [üh. Insterburg 2].  
 Postscheckkonto für Fernsprechgehühren: Königsberg (Pr), Nr. 21275, Postamt Insterburg.  
 Wahlbetrieb  
 Fernverkehr: Fernamt Insterburg 03  
 Auskunft: im Ortsverkehr 20  
 im Fernverkehr 03  
 Störungsstelle 20  
 Telegrammaufnahme für Ortstelegramme 20  
 für Telegramme n. auswärts 03  
 Zeitangabe 03  
 Andere Dienststellen s. Teilnehmerliste unter „Reichspost“.  
 Um  
**Forstamt Horstenau** 35  
**Gendarmerie:**  
 Horstenau, Gend.-Hauptwachmeister Gerigk 21  
**Groß, Landwirt**, Neuteich 34  
**Haack, Willy**, Bauer, Schönwaldau 25  
**Jaquet, Fritz**, Bauer, Drojental 19  
**Kadersit, August**, Bauer, Ringelau 47  
**Kallweit, Albert**, Landwirt, Drojental 18  
**Keddigkeit, Bauer**, Drojental 28  
**Kleidt, Fritz**, Bauer, Abbau Schackenu 27  
**Koriath, Max**, Gastwirt, Horstenau 13  
**Krüger, Lehrer** 43  
**Marter, Emil**, Bauer, Brandenau 26  
**Noide, W.**, Bauer Schackenu 16  
**Ockel, Horst**, Landw., Ringelau 12  
**Ossa, Paul**, Fleischermeister u. Viehhändler, Horstenau 15  
**Freilwitz, Landwirt**, Myrthenhof b. Birken, Kr. Insterburg 33  
**Raufelsen, Wilhelm**, Kaufm., Drojental 31  
**Reichspost:**  
 Postagentur Blüchersdorf 20  
**Rosolowsky, Fr.**, Bauer, Schönwaldau, Blüchersdorf 45

**Sabatschus, L. Schneide- und Mahlmühle**, Horstenau 24  
**Wagner, Bernhard**, Landwirt, Kammergut 32  
**Walter, Franz**, Landw., Schönwaldau 29  
**Walter, Otto**, Bauer, Nengrün, Post Gr. Warkau 30  
**Züchert, Hans**, Bauer u. Bürgermeister, Ringelau 46

**Bodschwingken**  
 s. Herandstal.

**Bönhof,**  
 [üb. Stuhm].  
 Postscheckkonto für Fernsprechgehühren: Königsberg (Pr), Nr. 2650, Postamt Marienburg (Westpr.).  
 Wahlbetrieb  
 Fernverkehr  
 Fernamt Marienburg (Westpr.) 03  
 Fernamt Marienwerder (Westpr.): 07  
 Auskunft u. Störungsstelle 20  
**Telegrammaufnahme**  
 für Ortstelegramme 20  
 für Telegramme nach Marienwerder (Wpr) 07  
 nach Marienburg (Wpr.) und allen anderen Orten 03  
 Zeitangabe 03  
 Um  
**Amtsvorsteher, Amt Rosenkranz, + in Weißenberg** üb. Stuhm 32  
**Bäcker, Anna**, Bäuerin, Rudnerweide, P Schulwiese üb. Stuhm 02  
**Bäcker, Hermann**, Rudnerweide, P Schulwiese üb. Stuhm 17  
**Bartel, Günther**, Bauer, Rosenkranz, P Weißenberg üb. Stuhm 36  
**Braun, Paul**, Bauer, Rudnerweide, P Schulwiese üb. Stuhm 21  
**Bürgermeisteramt, + Weißenberg** üb. Stuhm 32  
**Buhse, Ernst** 31  
**Cornelsen, Franz**, Landwirt, Tragheimerweide üb. Stuhm 16  
**Diebig, Otto**, Bauer, Rudnerweide, P Schulwiese üb. Stuhm 08  
**Geißmar, Bauer**, Oberbrandmstr. 40  
**Gendarmerie:**  
 Gendarmerie-Amt Weißenberg, + Gend.-Meister Rose 24  
 Gendarmerie-Posten II Weißenberg, + Gend.-Hauptwachmeister Magdowski (24)  
 Gendarmerie-Posten III Weißenberg, + Gend.-Hauptwachmstr. z. Pr. Bertelmann (24)  
**Goertzen, Adolf**, Landwirt, Rudnerweide, P Schulwiese üb. Stuhm 19  
**Groddeck, Ernst**, Kolonialwaren, Gastwirtschaft, Weißenberg üb. Stuhm 10  
**Großmann, Kaufmann** 30  
**Jugendherberge u. Grenzlandschule, + Weißenberg** üb. Stuhm 32  
**Kanzler, Gustav**, Schiffahrtsgeschäft, Stuhmer Str. 40 29  
**Karzewski, Bruno**, Fleischerei 39  
**Kickbusch, Arthur**, Landwirt, 09  
**Kissing, Gut Bliefnitz** 14  
**Kroos, Gustav** 35  
**Martens, Franz**, Landwirt u. Deichgeschworener, Rudnerweide, P Schulwiese üb. Stuhm 04  
**Martens, Paul**, Landw., Rudnerweide, P Schulwiese üb. Stuhm 25  
**Neufeld, Hermann**, Bauer, Rosenkranz, P Weißenberg üb. Stuhm 01  
**Olzowski, Alfons**, Kolonialwaren, Restaurant 23  
**Omnicynski, Josef**, Bauer 05

**Fenner, Kertha**, Molkereibes., Weißenberg üb. Stuhm 12  
**Schlensmelsterdienstgehöft**, Montauerspitze, P Weißenberg üb. Stuhm 18  
**Schröder, H.**, Bäckermstr. 22  
**Schulz, Konrad**, Landwirt, Rosenkranz, P Weißenberg üb. Stuhm 15  
**Stanke, Ernst**, Fleischerstr. 26  
**Suckan, Willi**, Bauer, Rudnerweide, P Schulwiese üb. Stuhm 13  
**Tgahrt, Franz**, Bauer, Rudnerweide, P Schulwiese üb. Stuhm 34  
**Unrau, Georg**, Bauer 38  
**Wehrmeister, Ernst**, Bauer 06  
**Weidmann, Ant.**, Gasthof, Mühle, Getreidehandlung, Weißenberg üb. Stuhm 33  
**Weiß, Bauer**, Tralau 11

**Bokellen.**  
 Postscheckkonto für Fernsprechgehühren: Königsberg (Pr), Nr. 5639, Postamt Bokellen.  
 Fernsprechauftragsdienst  
 Handbetrieb, D: W 8-20; S 7/8 bis 9, 12-13.  
 Um  
 Die eckig eingeklammerten Rufnummern gelten erst nach Aufnahme des Wahlbetriebs.  
 Fernverkehr Fernamt Insterburg [03]  
 Auskunft u. Störungsstelle [20]  
**Telegrammaufnahme**  
 für Ortstelegramme [20]  
 für Telegramme nach auswärts [03]  
 Zeitangabe [03]  
**Albat, Bauer**, Kl. Potauern 33  
**Amtsvorsteher des Amtsbezirks Großtrau** (Grastrawischken) 30  
**Barck, H.**, Landwirt, Gr. Schwerfelde (Gr. Triaken) [38] 8  
**Below, von**, Landw., Großlugau (Lugowen) 12  
**Browatzki, Albert**, Lehrer, Großtrau (Grastrawischken) 17  
**Forstdienstbehörden und Forstdienststellen:**  
 Forstdienstgehöft Birklacken (Bersziennen) 19  
**Gerlach, Schmiedemstr.**, Schwerfelde 18  
**Grund, Albert**, Fuhrhalter, Großtrau (Gr. Astrawischken) [43] 22  
**Gutsverwaltung Großlugau (Lugowen)** [44] 4  
**Habedank, Max**, Bürgermeister, Gr. Potauern 37  
**Holstein, Gustav**, Landwirt, Großtrau (Gr. Astrawischken) 24  
**Klein, Bruno**, Viehverteiler, Grüntann 25  
**Klein, Otto**, Landwirt, Dallwitz (Stagutschen) [09] 9  
**Klemund, Moritz**, Landwirt, Gräbenswalde 13  
**Koller, Ed.**, Gasth., Kolonial- u. Materialwarenhändlg., Schwerfelde (Gr. Triaken) [35] 5  
**Kraft, Landw.**, Gräbenswalde 23  
**Leitner, Max**, Bauer, Birklacken (Bersziennen) 10  
**Maluck, Ernst**, Bauer, Birklacken 15  
**Majewski, Gustav**, Kolonial- u. Lebensmittelgesch., Dallwitz (Stagutschen) [40] 20  
**Neitzel, Emil**, Landwirt, Neustraun [41] 1  
**Neumann, Eugen**, Gasth., Kolonial- u. Materialwarenhändlg., Großtrau (Gr. Astrawischken) 27  
**Pasternack, Julins**, Viehhändler, Kl. Potauern 21  
**Petschelles, Walter**, Gastwirt, Bokellen [42] 2  
**Plehl, Emil**, Molkerei, Schwerfelde (Gr. Triaken) 16  
**Platz, Erich**, Bauer, Kl. Potauern [45] 11

**Ratzenberger, Landwirt,** Schworfelde (Kl. Triaken) 26  
**Reichsarbeitsdienst:** Abt. 3/11, Dallwitz 28  
**Reichsbahn** [48] 3  
**Reichspost:** Postamtsvorsteher 39  
 Zeitungsstelle [49] 44  
**Scharfetter, Mathias,** Landwirt, Dallwitz (Stagutschen) 14  
**Scheffler, Bürgermeister,** Bokellen 36  
**Schwagerett, Rudolf,** Landw., Kl. Potauern 29  
**Steputat, W., Landwirt,** Bokellen [47] 7  
**Straßberger, Paul,** Viehhändl., Großastrau (Gr. Astrawischen) [46] 6  
**Vorwerk Reimershof (Reimerischen),** Post Bokellen 31  
**Zeich, Georg, Bauer,** Gr. Potauern 34

**Borschimmen.**

Postcheckkonto für Fernsprechgehühren: Königsberg(Pr), Nr. 2093, Postamt Lyck.  
 Wahlbetrieb  
 Fernverkehr: Fernamt Lyck 03  
 Telegrammaufnahme: Lyck 03  
 Störungsstelle, Auskunft über Ortsgespräche 20  
 Zeitangabe 20  
 Um  
**Arlart, Emma,** Landwirtschaft, Stoonszen 31  
**Brodowski, Paul,** Kaufm. 15  
**Brozus, Hauptlehrer** 32  
**Christowitsch, Geigenau** 40  
**Drawinski, Rich., Landwirt,** Geigenau 12  
**Ev. Pfarramt, Pfarrer** Bodschwinna 44  
**Gendarmerie:**  
 Gend.-Amt, + Borschimmen, Gend.-Mstr. Mattulat 39  
 Gend.-Posten II, + Borschimmen, Gend.-Hauptwachtmstr. Schichmanowski 39  
 Gend.-Posten III, + Borschimmen, Gend.-Hauptwachtmstr. Schaefer 39  
 Gend.-Posten Geigenau, Gend.-Bez.-Oberw. z. Pr. Kozinowski 33  
**Godzieba, Max,** Landwirt, Stoonszen 48  
**Gritzow, F., Dentist** 22  
**Hagen, A., Mühlenbes.** 16  
**Kuczewski, Otto,** Landwirt, Heldenfelde 17  
**NSDAP:**  
 Hitler-Jugend, Gebietsführerschule „Romotten“, Post Heldenfelde 13  
**Ratfisehenkasse Borschimmen, e. G. m. u. H.** Kontor und Speicher 25  
**Behra, Gustav,** Landwirt, Geigenau 37  
**Saborowski, Landwirt,** Petzkau 19  
**Schwabe, Otto,** Manufakturwar. 18  
**Synowzik, Franz,** Bauer, Abbau 34  
**Taubensee, Kaufm.,** Wachteldorf 10  
**Vogée, C., Kaufmann** 35  
**Wierzeyko, G., Kfm.** 14  
**Winter, Landw.,** Marienhof 36  
**Zolldienststellen:**  
 Bezirkszollkommissar (R) Borschimmen 23  
 „Vertreter“ 24  
 Zollaufsichtsstelle Borschimmen 38  
 Zollaufsichtsstelle Lissa 29  
 Zollaufsichtsstelle Statua 27  
 Zollaufsichtsstelle Wachteldorf 28

**Borschymmen.**  
Kr. Lyck s. Borschimmen.

**Bosemb**  
s. Bussen.

**Brakupönen**  
s. Roßlinde.

**Brandenburg.**  
Ostpr.

[P Brandenburg (Frisches Haff)].  
 Postcheckkonto für Fernsprechgehühren: Königsberg(Pr), Nr. 4454, Fernsprechamt Königsberg, Pr.  
 Wahlbetrieb  
 Fernverkehr: Fernamt Königsberg, Pr. 03  
 Auskunft und Störungsstelle 20  
 Telegrammaufnahme für Ortstelegramme 20  
 für Telegramme n. auswärts 03  
 Zeitangabe 03  
 Um  
**Apothek** Brandenburg, Oskar Reuser, Witwe 13  
**Auto-Fuhrgeschäft, + Inh.** Wilhelm Jackei 34  
**Benatti, Franz,** Regierungsbaumeistr. a. D. 27  
**Erholungshelm, Kl. Hoppenbruch** 10  
**Gehrman, Otto,** Liegeleit-Verletzungen, Fischerstr. 10 37  
**Gendarmerie:**  
 Gendarmerie-Amt Brandenburg, Gend.-Hauptw. Grigat 39  
 Gendarmerieposten Brandenburg, Gend.-Hauptwachtm. Schebl 18  
**Hinz, Hermann,** Fleischer u. Viehhändler 21  
**Hotel Brandenburg Ostpr.,** Inh. Dornbusch, Berliner Str. 36  
**Jackell, Maria,** + Kaffeelokal. Kolonialwarengesch. u. Speisewirtschaft 34  
**Ketz, Albrecht,** 41  
**Kuop, Bäckerstr.** 25  
**Krüger, Gebr.,** Inh. Paul Krüger, Tischlerstr., Bau- u. Möbelgeschäft 23  
**Lehmann, Hugo,** Konfektion, Textil-, Schuh-, Eisen-, Porzellan-, Kolonialwaren, Schankgesch. n. Tankstellen 15  
**Mahnke, Horst,** prakt. Arzt 43  
**Metange, Julius,** Kolonialw.-u. Schankgesch. u. Saal 19  
**Michell, Gertrud,** Landw., Domäne Brandenburg 45  
**Moerner, Willy,** Maler u. Lackierer 33  
**Nahel, Traugott,** Bauer, Albehen 31  
**Neubert, Lehrer,** Pokarbes 17  
**NSDAP:**  
 Ortsgruppenleitung d. NSDAP, Amt, Gemeindev. u. Ständesamt, Chausseestr. 29  
 Amt f. Volkswohlfahrt, Ortsgr. Brandenburg., Berliner Str. 13 08  
**Pfarramt, Kirchengemeinde u. Kirchenkasse,** Pfarrer Schiweck 09  
**Platen, v., Landwirt,** Adl. Tengen 46  
**Ponewas, Wilhelm,** Mühle Brandenburg 22  
**Proeck, Arthur,** Fischer u. Fischhdl., Dammstr. 10 38  
**Reichsbahnerholungshelm** Korschenuh, Post Brandenburg, Ostpr. 24  
**Reschke, Ernst,** Kaufhaus u. Shell-Tankstelle 26  
**Reske, Albert,** Fleischerstr. 28  
**Schaper, Erwin,** Kreispropagandaleiter d. NSDAP, Stellverttr. d. DRK-Kreisf. innerh. d. Kreisgemeinschaft., Berliner Str. 2 05  
**Schöttke, A.,** Fleischerstr. 42  
**Schulz, Adolf,** Antovermietung, Kirchenstraße 07  
**Schulz, Ernst,** Sattler u. Tapezierer 16

**Schulz, Walter, Kfm.,** Gastwirt u. Kolonialw. 40  
**Segelliegeerlager der Flieger-Origr-Königsberg,** Korschenuh 30  
**Seutter, Otto, Bauer,** Pokarbes 35  
**Wendt, Siegfried,** Geflügelhof Pokarben, Albehen 48  
**Will, Domäne Alt Cainen** 44  
**William, D.,** Landwirt, Reginenhof 47  
**Windzus, Erich,** Landwirt, Korschenuh 14

**Braunsberg, Ostpr.**

Postcheckkonto für Fernsprechgehühren: Königsberg (Pr), Nr. 1990, Postamt Braunsberg (Ostpr.).  
 Wahlbetrieb  
 Fernverkehr: Fernamt Braunsberg, Ostpr. 00  
 Auskunft 08  
 Störungsstelle 07  
 Fernsprechauftragsdienst (es meldet sich das Fernamt) 00  
 Telegrammaufnahme 3 11  
 Fernsprechenstelle 3 20  
 Zeitangabe 3 11  
 Andere Dienststellen s. Teilnehmerliste unter „Reichspost“  
 Um  
**Akademie, Staatliche** Sekretariat, Rektor, Bibliothek, Studentenschaft, Oberpedell 3 60  
**Allary, Paul,** Viehhändler, Königsberger Str. 37 3 26  
**Allgem. Orts- und Landkrankenasse des Kreises Braunsberg,** + Bahnhofstr. 43 6 55  
**Alshut, Bruno,** Feinbäckerei, Flemmingstraße 7 02  
**Alshut, Paul,** Feinbäckerei, Seeligerstraße 44 6 27  
**Alshut, Franz,** Bäcker, Altst. Markt 5 2 55  
**Amtsverwaltung + (6 51)**  
**Amtsgericht + (6 51)**  
**Andreasheim, St.,** Seeligerstr. Nr. 7 3 03  
**Angrick, M.,** Kolonialw. n. Getreidegesch., Hindenburgstr. Nr. 28 4 43  
**Apothek** i. d. Altstadt, Drogenhdl., Inh. Paul Gogga, Langgasse 44 5 26  
**Apothek** i. d. Neustadt, Inh. Hubert Krause, Hindenburgstraße 2 5 24  
**Arbeitsamt Wormditt,** Nebensstelle Braunsberg, Collegienstraße 1 2 85  
**Arendt, Albert,** Gastwirt, Schillingen 5 29  
**Arendt, Alfons,** Landwirt, Hantenberg 7 34  
**Arendt, Ed.,** Konditorei u. Kaffee, Hindenburgstr. 93 3 22  
 Feinbäckerei, Fischmarkt 4 (NSDAP)  
**Arendt, Paul,** Fleischerstr., Hindenburgstr. 18 6 69  
**Arendt, Willy,** Lampen- u. Installationsgesch., Langgasse 52 2 33  
**Armborst, Aloys,** Landwirt, Radau 7 17  
**Arndt, Franz,** Feinbäckerei, Mühlenstraße 1 3 95  
**Arndt, Hugo,** Landwirt, Neu Damerau 5 73  
**Arndt, Willy,** Malermeister, Holzstr. 7 4 39  
**Artushof, + Inh. Wilh. Broschinski,** Langgasse 34 3 36  
**Aufbauschule, + \*** (6 41)  
**Autohilte, + Fuschke, Fritz,** 6 58  
**Auto-Stoermer + Reparatur,** Licht-, Zünd-, Varta-Dienst 2 39  
**Auto-Vermietung + Brockmann,** Hindenburgstr. 10 2 91

**Honig & Haurwitz**  
 Königsberg (Pr)  
 Fernruf 4 63 91  
 Treibstoffe, Öle, Fette

**Antovermietung + Felerabend, A.,** Sydathstr. 4 22  
**Antovermietung + Huhn, A.,** Arendstr. 35 4 34  
**Auto-Vermietung + Krause,** Karl, Bahnhofstr. 14, I 3 21  
**Auto-Vermietung Lange, B.,** + Poststraße 30 6 06  
**Auto-Vermietung + Rödder, Gustav,** Am Schwarzen Adler 3, Tag- u. Nachtruf 4 36  
**Auto-Vermietung + Rosenwald, I.,** Kirchenstr. 4 4 24  
**Auto-Vermietung + Schier, M.,** Neue Dammstr. 3 2 86  
**Bäckergenossenschaft** Braunsberg, + e. G. m. b. H. Lager u. Kontor, Seeligerstr. 19 4 26  
**Bank der Ostpreussischen Landschaft,** Hindenburgstr. 16 4 20  
**Baase, Joseph,** Fluß-, Haf- u. Seefische, Räncherei und Neunaugen-Rösterei, Fritz-Tschierestraße 23 3 45  
**Baumdicker, Fritz,** Kaffee- u. Kolonialwarengeschäft, Poststr. Nr. 51 3 52  
**Baumgart, Bruno,** Landw., Abbau 3 61  
**Baumgart, Georg,** Bäckerstr., Hindenburgstr. 4 6 15  
**Behrendt + Söhne,** Schlosserei, Kunst-, Bau- u. Maschinenwerkstätten, Lindenstr. 10-12 2 59  
**Beimdiek, Wilhelm** + 2 09  
**Belau, Major,** Arendstr. 43 5 95  
**Bellgardt, Oskar,** Handelsvertretungen, Theaterstr. 8 5 79  
**Bellgardt, Paul,** Sattlerei, Reiseartikel- u. Lederwarengeschäft, Hindenburgstr. 34-36 3 13  
**Berend, Dr. med.,** Arzt, Yorkstraße 7 76  
**Berger, Johannes,** + siehe Braunsberger Lederfabrik 4 66  
**Bergschlösschen-Aktien-Brauererl, +** Gartenstr. 10 4 01  
**Blau, Franz, +** Schuhhans, Langgasse 67 5 74  
**Blank, August,** Sägewerk, Holz- u. Maschinenhandlung, Bahnhofstraße 41 2 05  
**Bleise, Eugen,** Viehverwertungs-genossenschaft Mehlsack, Bahnhofstraße 11 2 06  
**Bleise, Karl,** vorm. Conrad Schulz, T-Träger, Baumaterial., Stabeisen, Bleche, Baubeschläge, Werkzeuge, Eisenwaren, Haus- u. Küchengeräte, Stahlwaren, Kohlen u. Briketts, Hindenburgstr. 3 2 96  
**Blessmann, B.,** Kolonialw.-Wein- u. Zigarrenhdlg., Langgasse 26 3 15  
**Bludan, Rudolf,** Landwirt, Stangendorf 4 64  
**Blum, Bruno,** Unternehmung für Hoch- und Tiefbauten, Zweig-niederlassung Braunsberg, Berliner Straße 16 2 60  
**Blumengeschäft** Ernst Riemann, + Langgasse 42 (2 41)  
**Blumenhans Eismann, Fritz,** + Langgasse 7 4 60  
 Nach Geschäftsschluß 2 36  
**Boenert, Paul,** Bauer, Kälberhaus 4 63  
**Boenke, Elektromeister,** Langgasse 33 2 48  
**Böhnke, Reinhold,** Heilpraktiker, Spezialist f. Rheuma, Gicht, Ischias, Beinleiden, Sprechstr.: 8-12 u. 14-18 u. Haushesuche, zugelassen zu den privaten Krankenkassen, Stadtpark 1 7 55  
**Bogatz, +** Kreisoberinspektor, Landratsamt Wohnung: Kreuzstr. 22 2 37  
**Bogel, Otto, +** Stadtmühle Braunsberg 4 68  
**Borrmann, Bruno, Kaufmann** 4 06  
**Brackl, Johannes,** Agentur, Feuer- u. Lebensversicherung, Poststraße 18 3 24  
**Brauererl Englisch Brunnen, Eibing,** Niederlage Braunsberg, Mehlsacker Str. 4-6 6 03

**Braun, Hans,** Papiergeschäft, Langgasse 35 3 94  
**Braun, Hugo,** Kantine 3, Inf.-Kaserne 24 7 44  
**Braunsberger Lederfabrik, Johannes Berger, Feinleder-A.-G., +** Bahnhofstr. 36-38 4 66  
**Brehmer, R., Major (E) u. A. L.,** Schloßstr. 1 4 79  
**Bretschneider, E.,** Inh. Heins Hermenau, Drogerie, Hindenburgstraße 13 3 63  
**Brockmann, Franz, +** Antovermietung, Hindenburgstr. 10 2 91  
**Broschinski, Aug.,** Schlosser-mstr., Rüstschmid, Schweife-rei, Auto-n. Masch.-Rep., Berliner Str. 9 6 67  
**Broschinski, Bruno,** Viehhdlg., Logenstr. 2 6 16  
**Broschinski, Josef,** Vieh-u. Pferdehdlg., Bahnhofstr. 9 2 24  
**Broschinski, Karl,** Fleischermeister, Hindenburgstr. 62 4 98  
**Broschinski, Wilh., +** Inh. der Lichtspieltheater, Artushof, Deutsches Theater 3 56  
**Browatzki, Franz,** Fleischermeister, Fischmarkt 3 7 08  
**Brutzer, Hauptmann,** Arendstr. Nr. 38 I 2 02  
**Buchhandlung, +** Herdersche Buchhandlung, Langgasse 28, gegenüber dem Rathaus 5 42  
**Buchholz, Franz, Dr.,** Zahnarzt, Adolf-Hitler-Platz 4, Sprechst. 9-13 u. 15-18 Uhr, außer Sonnabend nachm. 5 04  
**Buchstelle der Landw. Buchführungs-genossenschaft,** Bahnhofstraße 28-30 5 13  
**Buchstelle, Handwerkliche, +** Leiter: Bücherrevisor u. Steuerberater Weinert, Büro: Sydathstraße 9 5 58  
**Bücherrevisor Hermann Schlegel, Wirtschaftstrennhänder NSRB, +** öffentl. best. beid. Bücherrevisor, allgemein zugelassener Steuerberater, Seeligerstr. 56 2 75  
**Bücherstube Holzner, +** Buchhdlg. u. Leihbücherei, Hindenburgstr. 6 6 01  
**Bürgermeister + \*** 6 41  
**Buina, Otto,** Architekt, Entwurf, Bauleitung, Bauberatung, Gutachten, Bahnhofstr. 28 6 19  
**Burchardt, Walter,** Kantine-pächter, Inf.-Kas. Kant. 4 6 83  
**Butkus, Bruno,** Werkstätten für Friedholskunst, Marmor, Kunststein, Gehwegplatten u. Betonwerksteinfabrik 5 36  
**Campe, Ernst, i. Fa. Campe u. Weber,** Adolf-Hitler-Platz 5 5 08  
**Campe u. Weber,** Manufakturwaren, Modewaren, Fertigkeit-lung 4 75  
**Caritasverband für die Diö-cesen Ermland, e. V. +** 3 69  
**Carlson & Kistenmacher,** Seifen- u. Sodafabrik, Kolonialwarengroßhdl., Spez. Süd-, Tabak n. Spirit., Großtanklager f. Benzin, Treiböle n. Petroleum, Neuz Markt 11-13 4 13  
 Wühr. Max Lehmann (4 13)  
**Casati & Lederhausen,** Königsberg (Pr), Mineralimport, Groß-tankstelle, Berliner Str. 50 7 19  
**Centralmolkerei, Inh. E. Rie-gamer,** Baderberg 7 4 93  
**Convict, Bischöfliches, +** Berliner Str. 29 2 74  
**Cornitius, Ernst,** Installations-gesch. f. Gas u. Wasser, Heiz-Anlag., Bauklemmpneri u. Dach-eindeckungen, Am Schwarzen Adler 10 4 61  
**Cornitius, Otto,** Zentralheizung, jed. Art, Installat. f. Be- u. Ent-wässerungsanl., Poststr. 20 3 50  
**Correns, Eva, Dr.,** Zahnärztin, Langgasse 28 4 35  
**Czeromin, Ernst, +** Töpfer-meister, Ofenhausgeschäft, Seeligerstr. 62 7 58

**Deutsche Arbeitsfront, + Kreisverwaltung Braunsberg,** Langgasse 39 2 49

**Deutsches Rotes Kreuz, + (Unfallmeldestelle)** (6 41)

**Deutsches Theater, + Inh.** Wilh. Broschinski, Neuer Markt Nr. 12 3 36

**Diesskau, von, Major,** Simon-Wichmann-Str. 37 6 10

**Döpner, Herm., Land- u. Gastwirt,** Willenberg 5 90

**Dogge & Hübner,** Tiefbaugesch., Königsberg (Pr), Baustelle Braunsberg 3 72

**Dohnke, +** Gestütsrendant (4 25)

**Dombrowsky, B.,** Bauklemperer, Installation, Dachdeckung, Langg. 29 4 51

**Doskocil, +** Studiendirekt. (6 41)

**Duwe, Franz,** Maschinenbaumeister, Masch.- u. Bauschlosserei, Autogen und Elektrische Schweißerei, Teichstraße 15/17 2 47

**Duwe, Rudolf,** Inh. Otto Duwe, Maschinen-Reparatur-Werkstatt u. Bauschlosserei, Berliner Straße 28 2 70

**Edeka-Großhandel, G. m. b. H.,** Braunsberg, Frauenburg, Heiligenbeil, Sitz Braunsberg, Fließstraße 27 3 46

**Ehlerl, Bernh.,** Inh. W. Schlie-siger, Haushaltw., Glas, Porzell., Hindenburgstr. 27-29 2 25

**Ehlerl, Franz,** Bäckermeister, Kreuzstr. 14 7 30

**Ehm, O.,** Manufakturwaren, Herrenartikel, Langgasse 60 7 89

**Eismann, Fritz, +** Blumenhaus, Langgasse 7, Gartenbaubetrieb, Kleenauer Str. 14 4 60

**Eismann, Heinz,** Vertretungen, Kleenauer Str. 14 2 36

**Elisabethschule + \*** (6 41)

**Erdmann, Hugo,** Malermstr., Poststr. 10 6 87

**Erdmann, Käte, Frau,** Fischhdlg., Neuer Markt 10 2 89

**Dies.,** Fischverkaufshalle Nr. 11, Fischmarkt (2 89)

**Ermländische Zeitung und Druckerel, +** Hindenburgstraße 55 \* 7 21

**Ev. Superintendentur** 4 81

**Ev. Fürsorgeheim für Mädchen,** Teichstraße 37 4 83

**Ev. Krankenhaus, Königsberger Str.** 35 4 82

**Fahl, Paul,** Vieh- u. Pferdehdlg., Bahnhofstraße 27 2 10

**Federan, Heinrich,** Regitten 7 47

**Fehr, Justizoberinspektor,** Bezirksrevisor des Landgerichts, Poststr. 27 6 84

**Felerabend, A., +** Antovermittlung, Sydathstr. 4 22

**Feuersozietät f. d. Prov. Ostpreußen, +** Kommissar Kowalewski, Bahnhofstr. 45a 6 64

**Finanzamt, +** s. Reichsfinanzverwaltung

**Fischer, Paul,** Geschäftsführer, Kath. Volkshilfe, Lebensversicherungs-Aktiengesellschaft, Rodels-höfer Str. 12 4 53

**Fischmeisterei, Pfahlbude** 3 64

**Fittkau, Bauer, Josephsau** 5 62

**Fittkau, Rudolf,** Kolonialwar., Feinkost, Langgasse 32 4 27

**Flack, Dr.,** Arzt, Hindenburgstr. Nr. 19-21 3 01

**Flottwell, von, Eberhard,** Landgerichtsrat, Berliner Str. Nr. 46, pt. links 7 28

**Flußterrasse, +** Wintergarten-Betrieb: Hotel „Reichshof“, Brsbg., Adolf Krüger, Bahnhofstraße 4 6 00

**Franzen, Fritz, +** Kfm., Langgasse 67 5 74

**Freitag, Bernhard,** Malermstr., Langgasse 23 7 37

**Freund, Bernhard,** Landwirt, Hunteberg 3 30

**Freundt, Andreas,** Fleisch-, Würstgesch., Berliner Str. 3 5 80

**Freundt, Theodor,** Fuhr-geschäft, Hindenburgstr. 37 7 84

**Freyer, Heinz,** Kunstmaler, Pfahlbude 7 10

**Fuhge, Leo,** Landwirt, Gerlachs-dorf 4 80

**Fuhlmann, E.,** Buchbinderei u. Papierhdlg., Devotionalien, Lang-gasse 56 3 43

**Gasthaus zur Linde, +** Inh. Wwe. M. Zagermann, Linden-str. 9 5 69

**Gehhar, Gertrud,** Blumen-gesch., Hindenburgstr. 12 3 23

**Geheime Staatspolizei -** Außen-stelle - Seeligerstr. 65 3 33

**Gehrmann, Carl,** Schlächter, Langgasse 8 3 18

**Genatis, Karl,** Schneidermstr., Berliner Str. 16, pt. 2 13

**Gendarmerie:**  
Gend.-Inspektion des Kreises Braunsberg 3 65  
Gend.-Amt Braunsberg 6 04  
Gend.-Posten Stangendorf 6 18

**Gerichtsgefängnis +** (6 51)

**Gerlgh, Otto,** Schillgehnen 4 56

**Germer, Annemarie, DRK-** Bereitschaftsführerin, Arendstr. Nr. 20 7 75

**Geschäftszimmer Wall-meisterhaus** in Braunsberg 2 67

**Gesellschaftsh. Wisniewski,** Königsberger Str. 25 5 00

**Gesellschaftshaus Einsiedel,** Inh. Alfred Bucklitsch 3 12

**Gilbers, Ewald,** Färberel, Chem.-Reinigung, Strickerel, Bahnhof-str. 15 6 24

**Glang, J.,** Molkerei- u. Käserei- Erzeugnisse, Hindenburgstr. 47 3 67

**Glab, H.,** Lederhdlg., Neuer Markt Nr. 9 3 14

**Golembiewski, Gertrud,** Langgasse 72 7 86

**Gosse, +** Rechtsanwalt u. Notar, Matern, Oskar, Rechtsanwalt, Mönchenstr. 5 5 19

**Gosse, +** Rechtsanwalt n. Notar, Privat (5 19)

**Graw, Adolf,** Spedition, Möbel-transport, Brennstoffhandlung, Malzstr. 42 7 43

**Graw, Kurt,** Mehlsacker Str. 4 3 90

**Grlehl, Anton,** Zagera 7 81

**Grönke, Franz,** Buch- u. Papier-hdlg., Spielwaren, Geschenkar-tikel, Hindenburgstr. 21 u. Lang-gasse 4 3 48

**Groß, Emil u. Erich,** Bahnhofs-wirtschaft, Hauptbhf. 3 68

**Große Amsmühle Brauns-berg, G. m. b. H.,** Braunsberg 4 12

**Grothe, Agentur d. Preußischen Zeitung** 6 22

**Grunenberg, F.,** Rechtsanw. u. Notar, Büro Hindenburgstr. 16 5 97

Privat Stadtpark 10, 1 (5 97)

**Grunwald, Aloys,** Bauer, Kleenau Dorf 3 16

**Grunwald, Benno,** Bauer, Regitten 3 42

**Grunwald, Engen,** Kolonialwar., Lebensmittel, Seeligerstr. 44 5 02

**Grunwald, Franz,** Hunteberg 5 07

**Grunwald, Gregor, +** Kohlen-hdlg., Lager, Kontor Seeliger-str. 19, Wohn. Langgasse 55, Geschäftsstelle d. Bäckergenossen-schaft Braunsberg 4 26

**Grunwald, Karl, +** Feinkost-hdl., Hotel Ermländischer Hof, Hindenburgstr. 42-44 4 70

**Grunwald, Walter,** Kaufhaus f. Modewaren, Dam.- u. Herr-Fertigkleidung, Putz, Adolf-Hitler-Platz 6 5 09

**Gudd, Franz,** Fuhrhalter, Flem-mingstraße 5 6 25

**Gutfahr, Willy,** Bäckermeister, Am Schwarzen Adler 4 2 88

**Haase, Andreas,** Zimmermstr., Regitten 7 06

**Haber, Georg,** Glaserstr. Brückenstr. 4 5 76

**Habermann, Bruno,** Conditorei n. Café, Poststr. 14 2 76

**Haitfelerbahn, Bbl. Brauns-berg Obertor,** Auskunft, Güter-abfertigung 4 52

**Haitfelerbahn, Bbl. Brauns-berg Ost,** Auskunft, Güter-abfertigung, Übergang zur Reichs-bahn 2 52

**Hagenau, Bernhard,** Bahnhof-str. 51 7 66

**Haiden, Sepp, Dr.,** Tierarzt, Magazinstraße 4 7 07

**Haidn, Matthias,** Diplomalnd-wirt, Aubof 4 31

**Handwerkliche Buchstelle, +** Leiter: Bücherrevisor u. Steuer-berater Weinert, Büro: Sydath-str. 9 5 58

**Hanke, Bruno,** Putz-, Weiß-, Kurz- u. Modew., Adolf-Hitler-Platz 14 6 17

Wohn. Adolf-Hitler-Platz 14 (6 17)

**Hannemann, Lehrer,** Schule in Zagera 3 70

**Hantel, Carl, Dr.,** Rechtsanwalt u. Notar, Langgasse 70 2 51

**Hantel, Vitalis,** Inh.: Helga Hantel, Kolonialwaren, Otto-Reinke-Straße 2 7 39

**Hartung, Hans, Dr. med.,** prakt. Arzt, Langg. 78 3 44

**Hausfrauen-Verein,** Hinden-burgstraße 30 4 45

**Haverlandt, Landgerichtspräsi-dent,** Flemmingstr. 26 7 50

**Heder, +** Oberveterinär 6 93

**Heeresnbanleitung Zinten,** Banleitung Braunsberg 2 93

**Heeresstandortvermittlung +** s. Wehrmacht

**Heeresverpflegungsmst -** Braunsberg (Ostpr.), + siehe Wehrmacht

**Hennig, Otto,** Bauer, Schillgeh-nen, Abban 2 27

**Herbst, Hans,** Vermessungs-Ingenieur, Bahnhofstr. 22 2 64

**Herdersche Buchhandlung, +** Langgasse 28, gegenüber dem Rathaus 5 42

**Hermann-von-Salza-Schule, +** Oberschule für Jungen (bis-her Gymnasium Hosianum) 5 47

**Heske, Paul, Maler,** Königs-berger Str. 29 7 16

**Heynes Buchdruckerel, +** Gebr. Richensahn, Langgasse 55 5 39

**Hiepler, Gerhard,** Mühlenbes., Weckklitzmühle b. Braunsberg 3 34

**Hildebrandt, Anna,** Dentistin, Hindenburgstr. 6 5 28

**Hildebrandt, E.,** Warenagt., Arendstr. 14 2 17

**Hildebrandt, Walter,** Manufak-tur- u. Kurzwaren, Lang-gasse 70 5 84

**Hitzmann, Hugo,** Lederhdlg., Langgasse 72 5 40

**Hinz, Gertrud, Frau,** Behammen-schwester, Simon-Wichmann-Straße 23 7 09

**Hirsch, Johannes, Dr. med.,** Facharzt f. innere Krankheiten, leitender Arzt d. inneren Ab-teilung d. St. Marienkranken-hauses, Sprechstunde Langgasse Nr. 32 2 07

**Hirschfeld, Sara, Flora, Frau,** geb. Klein, Hindenburgstraße Nr. 30, I. 4 96

**Hitler-Jugend, +** Bann 296 Erm-land, Kollegienstr. (Gymnasium) 5 93

**Hoepfner, Karl,** Gut u. Mühle, Böhmendöfen 4 89

**Hohmann, Aloys,** Kolonialwar., Berliner Str. 12 2 26

**Hohmann, Andreas,** Bäckermstr., Feinbäckerei, Langg. 37 4 23

**Hohmann, Anton, Rest.,** Ber-liner Hof, Berliner Str. 13 2 38

**Hohmann, Joseph,** Fleischer-mstr., Fleischerstr. 33 3 35

**Holzner, +** Bücherstube, Buch-hdlg. u. Leihbücherei, Hinden-burgstr. 6 6 01

**Horn, Rudolf,** Likörfabrik, Ko-lonialwaren, Brennspritus-Groß-trieb, Hindenburgstr. 9 4 18

Derselbe, Bierstuben 7 29

**Hojel Ermländischer Hof, +** Bes. Karl Gruwald, Feinkost-hdlg., Hindenburgstr. 42-44 4 70

**Hotel Reichshof, +** „Winter-garten Flußterrasse“ 4 04

**Hotel Rheinischer Hof, +** (Inh. H. Lux), Hindenburgstr. Nr. 11 4 02

**Hotel Schwarzer Adler** (Inh. Regenbrecht), Adolf-Hitler-Platz Nr. 9 4 03

**Hutenbach, Helmut,** Hauptm., Gutschau Lisettenhof 3 62

**Huhn, A.,** Bauer, Grafenmorgen b. Braunsberg, Ostpr. 2 43

**Huhn, Anton, +** Antovermie-tung, Arendstr. 35 4 34

**Innung-Bau-Braunsberg, +** Bahnhofstr. 31 5 57

**Innung der Friseur-e**  
**zu Braunsberg, +** Ober-meister A. Martens, Königs-berger Str. 3 2 72

**Innung der Töpfermeister, +** Obermstr. Walter Wendel, Auestr. 14 6 21

**Janz, +** Dr., Amtsarzt 3 07

**Jodzink, Dr., Prof.,** Bahnhof-str. 31, I. 2 95

**Kaiser-Lichtspiele, +** (Inh. P. Schulz), Hindenburgstr. 40 2 40

**Kaiser's Kaffeegeschäft,** Hindenburgstr. 17 3 17

**Kallweit, Ernst,** Feinbäckerei, Langgasse 71 2 83

**Kameradschaftshelm I,** Inh.: Otto Pettke 6 71

**Karbaum, Bruno,** Fuhrgeschäft, Adolf-Hitler-Platz 9 7 36

**Karnowski, Rosalie,** Hebamme, Mühlentstr. 1 6 02

**Katasteramt, Sydathstr.** 2 50

**Katharinen-Kloster, Altes,** Klosterstr. 3 2 65

**Katharinen-Kloster (Neues)** Convent, Rodelshöfer Str. 5 70

**Katholisches Pfarramt**  
Erzpriester, Kapläne, Küster, Kirchenkassenführer 5 22  
Dr. Wobbe (5 22)

**Katholische Volkshilfe,** Gemeinnütz. Versch.-Actiengesell-schaft, Geschäftsstelle Brauns-berg, 2. Kirchenstr. 2 4 76

**Kehrbaum, A.,** Rechtsanwalt, Büro: Poststr. 11, I. 3 02

**Kemkowski, Bruno,** Malermstr., Langgasse 40 5 83

**Kirsteln, Hermann,** Automobile u. Autozubeh., Autorisiert, Ford-Vertreter, Lager u. Werkstatt, 2. Kirchenstraße 3, Privatwohn. Arendstraße 41 4 28

**Kizinna, Ernst,** Brot- u. Fein-bäckerei, Hindenburgstr. 12 7 45

**Klafke, Johann, Kfm.,** Kolonial-waren, Neue Dammstr. 24 2 77

**Klafki, Erich,** Gastwirtschaft, Hindenburgstr. 1 6 07

**Knoblauch, Bernhard,** Bauer, Zagera 5 86

**Knobloch, Josef,** Fleischermstr., Poststr. 34 3 51

**Kohn, S., Kaufm.,** Langgasse 72 2 57

Ders., Ritterstr. 11 (2 57)

**Kolberg, Emil, +** benutzt 4 17

**Kolberg, Paul, +** bahnamtl. Rollfuhrunternehmer, Möbel-transport u. Kohlenhdlg., Bahn-hofstraße 3 4 17

**Kontidorel Gamber, +** Inh. Otto Radzuweit, Königsberger Str. 4-6 6 56

**Kontrollamt d. L. V. A., L.-K.-Insp. Schneider, Sprechz.:** Sonn-abd. 8-13, Arendstr. 20 6 70

**Kontz u. Pfeiffer, Tief-,** Beton- u. Eisenbetonbau, Seeligerstr. 66 3 09

**Koslowski, Bruno,** Gasthaus Pfahlbude 6 92

**Kosnick, +** Brauereidirektor (4 01)

**Kowalewski, +** F. S. K. 6 64

**Kowalewski, M.,** Manufaktur- u. Konfektionshaus, Königsberger Straße 10 2 79

**Kraemer, Landwirt, Knorwald** 5 35

**Kraemer, Alex,** Fuhrgeschäft, Angerstraße 4 7 90

**Kraemer, Karl,** Landwirt, Adl. Kleenau 4 67

**Kraftwerk Große Amts-mühle,** Braunsberg 2 62

**Kramer, Hugo,** Bäckermstr., Neue Dammstr. 15 5 44

**Krause, Andreas,** Bangesch., Auestr. 7 2 15

**Krause, Ernst, Studienrat,** Kleenauer Weg 12 3 47

**Krause, Ernst, Tabakwaren,** Groß- und Einzelhandel, Lang-gasse 58 6 77

**Krause, Georg,** Lastautofubr-betrieb, Güterfernverkehr, Gü-ternahverkehr 7 13

**Krause, Maria, +** Hebamme, Antovermied., Bahnhofstr. 14, I 3 21

**Krause, Robert, Drog.,** Photo, Farben, Tapeten, Hindenburgstr. Nr. 34/36 2 63

**Kreisaltersheim Sonnenstühl** (Kreis Heiligenbeil) 4 92

**Kreisbauamt Braunsberg +** s. Reichsanwrstand

**Kreisbauernschaft, +** s. Reichsanwrstand

**Kreislandwirtschaftsmeister des Kreises Braunsberg** 2 21

Privatwohnung des Kreisland-wirtschaftsmstr. + 7 56

**Kreissparkasse Braunsberg Ostpr.** 2 04

Borgemien. Spark.-Dir. (2 04)

**Kreisverwaltung +** Landrats-amt, Staatl. Gesundheitsamt, Wohnung des Landrats

**Kreisanschluß:** Allgemeine Ver-waltung Finanzverwaltung, Kreiskommunalkasse, Gemein-deprüfungsamt, Kreisbauver-waltung, Kreissteuerverwal-tung, Kreiswohlfabrtsverwal-tung, Kreissparkasse \* 6 46

**Sonderanschlüsse:**  
Kreisoberinspektor + 6 54  
Wohnung d. Kreisoberinsp. + 2 37  
Staatl. Gesundheitsamt + 3 07  
Kreisbanverwaltung + 5 12  
Kreissparkasse + 2 04  
Kreissaltenheim 5 46

**Nachricht:**  
Dienststimm. d. Landrats 3 81  
Wohnung des Landrats 3 80  
Whg. d. Regierungssass. 3 86  
Kreisamtsgehilfe 3 82  
Kreisauschuß-Bürodir. 3 87

**Kreuzband, Altstadt, Markt** 7-9 5 34

**Kringel, Erich,** Pelzwarenhdlg. und Kürschnerwerkstätte, Lang-gasse 61 7 48

**Krührer, Wilhelm,** Unterneh-m. für Landeskultur u. Tiefbau, Auestraße 22 5 10

**Krüger, Adolf, +** Hotel Reichshof, Kolonialwaren, Feinkost, Wein- u. Zigarrenhdlg., Bahn-hofstr. 4 4 04

Wintergarten Flußterrasse + 6 00

**Krüger, Herhert, +** Dipl. oec. 4 04-6 00

Derselbe Privatwohnung + „Kuhnsböfen“ 4 77

**Krupinski, Obergerichtsvollzieh.,** Ritterstr. 7 3 96

**Kühn, Dr., +** Oberstaatsanwalt., Am Stadtpark 10 7 49

**Kühle, Heinrich, Dr., Prof.,** Arendstr. 34 7 60

**Kühnert, Herbert,** DKW-Autom., Motorrad, Fahrtschulz, Fahrräd., Nähmasch., Radio, Zentrifugen, Reparaturwerkst. Fischmarkt 6 72

**Küssner, Joseph, Dr. med.,** Facharzt für Chirurgie, Chefarzt des St. Marienkrankenhauses, Sprechst. Privatstr. 17, von 8 bis 11 Uhr, Bahnhofv. Königsberg, Straße 60 2 84

**Kuhn, Studienrat +** (5 22)

**Kuhn, Paul,** Bauklemperer, In-stallations- u. Dachdeckungs-geschäft, Lindenstr. 3 2 66

- Kuhnigk, Ernst**, + Baumstr., Baugesch., Bfstr. 31 5 57
- Kuhnigk, Hugo, Nachf.**, Inh. A. Kluckert, Kfm., Hindenburgstraße 53/55 4 78
- Kujawa, Willy**, Kolonialw., Feinkost-, Wild- u. Geflügelhdlg., Langgasse 59 4 33
- Kuklinski, Oskar**, Dachdeckermeister, Flemmingstr. 11 4 42
- Kursch, Herbert**, Möbelhaus, Langgasse 51 3 71
- Kutschkow, Hugo**, Eisenwaren, Baumaterialien, Haus- u. Küchenger., Kohlen, Briketts, Vermittl. verbind. mit Abteilung, Glas u. Porzellan 4 44
- Landgericht**, + einschl. Amtsgericht, Staatsanw., Amtsanwaltschaft, Gerichtsgefängnis \* 6 51
- Landgestüt, Preuß.**, + Geschäftszimmer u. Kasse 4 25  
Gestütstandort Dobnke + (4 25)  
Landstallmeister von Warburg + 4 97
- Landrat u. Landratsamt**, + s. Kreisverwaltung 6 46
- Land- u. allgemeine Ortskrankenkasse des Kreises Braunsberg**, + Bahnhofstr. Nr. 43 6 55
- Landw. An- u. Verkaufsgesellschaft**, + e.G.m.b.H., Böhmhöfen (Ostpr.) 2 53
- Landwirtschaftsschule und Wirtschaftsberatungsstelle**, + s. Reichsnährstand
- Lange, August**, Landwirt, Abb. Neustadt 5 98
- Lange, B.**, + Autovermittlung, Poststraße 30 6 06
- Lange, Otto**, Fleischermeister, Fleisch- u. Wurstgesch., Poststr. Nr. 3 5 27
- Langhank Nachf.**, Inh. Joseph Zagermann, Kfm., Am Schwarzen Adler 2 4 16
- Lau, Joseph**, Installationsgesch. für Gas u. Wasser, Bauklopnerie n. Dachendeckungen, Langgasse 38 3 41
- Laws, Bruno**, Schreib- n. Lederwarenhdlg., Hindenburgstr. 24 3 32
- Laws, Paul**, Bauer, Huttenberg 5 01
- Lehmann, Felix**, Landwirt, Lindwald b. Braunsberg 5 05
- Lehmann, Felix**, Landwirt, (Lindwald Nr. 505) 7 82
- Lehnert, Bernh.**, staatl. gepr. Dentist, Bahnhofstr. 28, II 6 88
- Lemcke, Major**, Berliner Str. 45 5 17
- Lenke, Joseph**, Landwirt, Malzstr. 30 5 45
- Lengowski, Hugo**, + Kohlen-, Holzhdlg., Steinstr. 3 2 80
- Lengowski, Leo**, + Glasermstr., Steinstraße 3 2 80
- Lieblinger-Wendel**, + Erna, Hebamme, Auestr. 14 6 21
- Liedmann, Bernh.**, Konditorei, Feinbäckerei, Hindenburgstr. 50, Filiale Bahnhofstr. 12 5 56
- Liedmann, Gerhard**, Zentraldrogerie, Langgasse 61 3 37
- Liedtke, Franz**, Bauunternehm., Teichstraße 24 7 54
- Lindner, Anton**, Bäckermeister, Berliner Straße 13 6 38
- Lingk, Fr., Agathe**, Abbau Neustadt 5 96
- Loeser & Wolf**, G. m. b. H., Zigarrenfabrik, Am Stadtpark 4 5 25
- Lux**, + Dr. jur., Hindenburgstraße 12 4 02
- Malina, Helmut**, Landw., Marienfelde 4 85
- Marienthal, Walter**, Bierstuben, Adolf-Hitler-Platz 8 4 72
- Marlenkrankenhaus** \* 7 51
- Marquardt, Aloysius**, Bauer, Stangendorf 5 89
- Marquardt, Bernh.**, Bauer, Peblau 3 2 29
- Marquardt, Johann**, Bauer, Neustadt Abbau 5 60
- Mariens, August**, + Damenreiseur u. Parfümeriegesch., Königsberger Str. 3 2 72
- Meldeamt für den Reichsarbeitsdienst** + s. Reichsarbeitsdienst
- Mendthal, A., G. m. b. H.**, Filiale Braunsberg, Spirituosen u. Weine, Zigarren, Zigaretten, Tabak, Hindenburgstr. 54 5 14
- Merten, G.**, Inh. d. Konditorei C. Pauls 5 38
- Meyer, Hugo**, + Stabsleiter d. Kreisbauernschaft, Arndtstr. 35 5 50
- Meyer, Wilh.**, Braunsberg, Preßtorffabrik, Kohlen, Briketts, Koks, Hansastr. 9 2 16
- Mischel, Hauptmann**, Berliner Straße 44 2 81
- Möck, Karl**, Fleisch- n. Trichinenbeschauer, Karl-Freiburger-Straße 14 7 42
- Molkerel-Genossenschaft**, e.G.m.b.H., Malzstr. 9 4 32
- Moschall, E.**, Warenagenturen, Poststr. 20, II 6 81
- Müller, C.**, Bierverlag, Holz- u. Kohlenhdlg., Königsberger Str. Nr. 48 3 74
- Müller, Carl**, + i. Fa. Ostdeutsche Lederfabrik G.m.b.H., Logenstr. 3 4 38
- Müller, Rudolf**, Bauer, Bullenteich 15 3 40
- Münchau, Gottfried**, Hauptm., Arendstraße 43 3 91
- Murach, Karl**, Möbelgeschäft, Bahnhofstr. 2 5 03
- Nadolny, Inh. Johannes Nadolny**, Tischlermstr., Bahnhofstr. 11 3 39
- Neuber, Walter**, Fleischbeschauer, Langgasse 46 7 46
- Neudenberg, A., Nachf.**, Inh. Georg Schulz, Kolonialwaren, Kreuzstraße 19 5 65
- Neumann, Ferd.**, Schneidermeister, u. Neumann, Alfons, Fleischermstr., Hindenburgstr. 45 6 63
- Neumann, Paul**, Dr. jur., Rechtsanw. u. Notar, Hindenburgstraße 10 6 66
- Neumann, Paul**, Wobn. Karlsmühle 5 20
- Neumann & Hein Nachf.**, Spedit., Möbeltransport, Brennstoffhdlg., Kunststeinfabr., Grandbaggerei 4 86
- Niedenau, Franz**, Geh. Reg.-R., Prof., Stadtpark 3 4 15
- Nitsch, Joh.**, Kfm., Ritterstr. Nr. 23 5 63
- Nova Zeitungsverlag**, + G. m. b. H., Hindenburgstr. 55 \* 7 21
- NSDAP:**  
Kreisleitung, Langgasse 39 3 10  
Ortsgruppe Braunsberg-Altstadt, Langgasse 61, I 4 54  
Ortsgruppe Braunsberg-Neustadt 5 30  
NS Kraftfahrkorps Braunsberg + 4 68  
BJ Bann Haffgau (296), Kollegienstr. (Gymnasium) + 5 93  
BDM Untergau Ermland, Braunsberg + 3 87  
Kreisleitung Braunsberg, Amt für Volkswohlfahrt, Braunsberg, Langgasse 13 6 57  
NS Deutscher Ärztebund + 4 91  
Bund NS Deutscher Juristen + 6 51  
NS Lehrerbund + (6 41)  
NS Volkswohlfahrt + 6 46  
NS Volkswohlfahrt, Ortsgruppe Braunsberg-Neustadt 7 80  
NS Kriegeropferversorgung + 4 46  
Amt für Beamte, Schulstr. 9a 2 90. 7 11  
NS Bund Deutscher Techniker 4 46  
Reichsbd. der Deutsch. Beamten, Kreisabschnitt Braunsberg, Treidelweg 7 20  
Deutsche Arbeitsfront, + (einschl. NSG. „Kraft durch Freude“) 2 49
- NS Reichskriegerbund**, Kreisverband Braunsberg, Kreisführer: Stadtparkassenrendant Schache, Hindenburgstr. 19, I 7 74
- NSV und WZW, Ortsgruppe Altstadt** 3 28
- Offiziersheim, Standort** 5 23
- Ostdeutsche Lederfabrik**, + G. m. b. H., Braunsberg Ostpr., Logenstr. 3 4 38
- Ostrowski, Otto**, Vieh- und Pferdehändler 7 41
- Ostpreussische Blechdosefabrik**, F. Ch. Unger u. Sohn, Braunsberg 7 61
- Ottke**, + Verwaltungsdirektor, Bahnhofstraße 43 6 55
- Pallotiner-Missionsgesellschaft**, + Berliner Str. 29 2 74
- Parschau, Carl, Kfm.**, Teichstraße 1 5 55
- Pastrzig, Franz**, Fleischermstr., Neue Dammstr. 23 6 61
- Penquitt, Felix, vorm. Belmick**, + Installationsbüro f. Elektrotechnik, Hindenburgstr. Nr. 14 2 09
- Peter, Carl**, Zigarren-Import, Hindenburgstr. 26 6 29
- Photo-Schubert**, Lichtbilderei u. Amateur-Spezialhandlung, Königsberger Str. 12 6 89
- Piehl, Rud.**, Baugesch., Baumaterialienhandlung, Sägewerk u. Holzbldg., Zagerer Weg 7 5 81
- Pohl, Ernst**, Dipl.-Kfm., Dipl.-Hdl., Erich-Koch-Str. 19 7 18
- Pohmann, Franz**, Wein, Spirituosen, Tabakw., Langg. 18 7 12
- Pohmann, Otto**, Kolonialwaren, Spirituosen, Milchverkaufsstelle, Neuer Markt 3 89
- Polizerverwaltung** + (6 41)
- Porsch, Zahnarzt** (\* 9—12, 15 bis 18 außer Sonnabend nachm.), Hindenburgstr. 5, II 4 49
- Postamt**, s. Reichspost
- Priesterseminar**, Ludendorffstraße 18 2 87
- Pruszkowski, Roman**, Uhrmacher, Adolf-Hitler-Pl. 2 0 03
- Puschke, Fritz**, + Automobile, Motorrad-, Fahrschule, Nähmasch., Fahrrad-, Zentriflug-, Schreibmasch., Reparaturwerkst., Königsberger Str. 22 6 58
- Quatz, Otto**, + Viehgesch., Kuhnshöfen 4 77
- Quedzuweit, Otto**, Maschinenbauanstalt, Autoreparatur, Bfstr. 7, Wobn. Bfstr. 25 3 59
- Radau, Bauer**, Ludwigshöhe Abb. 3 77
- Radeck, Gebr.**, Bau- u. Möbel-Tischlerei, Johannistr. 7 5 33
- Radzwell, Otto**, + Konditorei u. Kaffee, Königsberger Str. 4-6 6 56
- Reck, Willy**, Fleischermeister, Fleisch- u. Wurstwarengesch., Poststr. 19 5 37
- Reckwardt, Bauer**, Zageren 5 77
- Redemptoristen-Kloster St. Clemens**, a. d. Kreuzkirche 4 30
- Regenbrecht, Dr., prakt. Arzt**, Adolf-Hitler-Platz 10 7 27
- Regenbrecht, Johann**, Bauer, Zageren 5 87
- Reich, Richard**, Zucht- u. Fettviehhdlg., Bahnhofstr. 21 5 32
- Reichert, Major**, Ludendorffstr. Nr. 46 2 94
- Reichsarbeitsdienst**, + Truppführerschule 1 und 3, Walterschule 1 \* 7 31  
Meldeamt für den Reichsarbeitsdienst 3 92
- Reichsbahn:**  
Bahnmeisterei 1 und 2, Reichsbahn 6 33  
Bahnhof, Auskunft + 4 46  
Güterabfertigung 4 08  
Güterabfert. Böhmhöfen 6 13
- Reichsbanknebenstelle** (8½—12½, 15—16), Magazinstraße 3-5 4 21
- Reichsfinanzverwaltung:**  
Finanzamt, Malzstr. 15-17 \* 3 04  
Zollamt über Finanzamt \* 3 04
- Reichsluftschutzbund**, Orts-(Kreis-)Gruppe Braunsberg, Langgasse 13 4 55
- Gemeindegruppe Braunsberg**, Langgasse 13 4 55
- Reichsnährstand**, + Kreisbauernschaft, Langgasse 32 5 50
- Landwirtschaftsschule n. Wirtschaftsberatungsstelle**, + Regitter Weg 11 5 49
- Reichspost, Amtsvorsteher** 6 30
- Amtszimmer** 6 11
- Abfertigung n. Zustelldienst** 2 14
- Auskunft in Postangelegenheiten**, Kraftposten (W 8-13, 16-19) 6 32
- Aufsicht, Auskunft in Fernsprechangelegenheiten, Rundfunkübertragungsstelle** 2 22
- Anfragen wegen Einrichtung, Verlegung und Aufhebung von Sprechstellen** 7 00
- Briefannahme u. Ausgabe** 4 11
- Nachforschung, Ersatzfälle und Firmenstelle** 6 35
- Hauptkasse** 2 11
- Paketannahme u. Ausgabe** 6 31
- Postamt-Zweigstelle Bf.** 2 98
- Rentenstelle** 6 35
- Telegrammaufnahme** 3 11
- Rundfunkstelle** 7 11
- Fernsprechrechenstelle** 3 20
- Telegr.-Leitungsaufscher** 3 19
- Zeitungsstelle** 6 36
- Telegraphen-Bauregiment** 5 11
- Telegr.- u. Fernsprechbetriebsstellen**, s. Eingang der Teilnehmerliste unter Braunsberg
- Retel, Erich**, Radau b. Braunsberg, Ostpr. 2 46
- Requart, Bernh.**, Manufakturwarengeschäft, Hindenburgstr. 5 38
- Restetzki, Andreas**, Restaurant zum Stadtpark 2 54
- Restetzki, Anton**, Baugeschäft, Flemmingstr. 9 4 37
- Riebensahn, Gebr.**, + Heynes Buchdruckerei, Bürodarfstapfung, Formularlager, Langgasse Nr. 55 5 39
- Riedel, C.**, Hebammenschwester, Fleischerstraße 35 7 38
- Riediger, Otto**, Fischverand u. Lastfuhrbetr., Holzstr. 23 2 42
- Riemann, E.**, + Gartenbaubetr. und Baumschule, Otto-Weinreich-Straße 16 2 41
- Riemer, H.**, Gartenbaubetrieb, Topfplanzen u. Schnittblumen en gros, Königsberger Str. 46, Blumengesch., Adolf-Hitler-Pl. 2 4 50
- Rochel, Joh.**, Malermstr., Bahnhofstraße 13 4 07
- Rockel, Josef**, Grundstücks- u. Hypothekenvermittlung, Versicherungen, Holzstr. 15 3 27
- Rodelshöfen**, Ton- u. Kalksteinwerk 4 59
- Dasselbe, Frau Gramsch** 5 52
- Röder, Gustav**, + Autovermiet., Am Schwarz. Adler 4 36
- Roedel, Franz**, Inh. Kurt Roedel, Kurz-, Weiß- b. Wollwaren, Damenputz 2 71
- Rohfisch, Paul**, Fleischermstr., Hindenburgstraße 62 7 65
- Rohwedder, Josef**, Landwirt u. Mühlbes. Kl.Amstmühle 4 10
- Rosenbach, August**, Roß- u. Fohlenschlächtereier, b. Unfällen Transportautos zur Verfügung, Poststraße 45 5 71
- Mehlsack 2 14**  
Hauptgeschäft Königsberg Pr., Baderstraße 15 3 30 94
- Rosenwald, Rudolf**, + Autovermietung, I. Kirchenstr. 4 24
- Roski, Otto**, + Geschäftsführer d. Landw. An- u. Verkaufsgesellschaft Böhmhöfen 2 53
- Roszyk, Paul**, Photograph, Hindenburgstraße 17 7 83
- Rudau, Dr.**, + Oberstudien- direktor 5 47
- Rudwaleit, August**, Mehlsacker Straße 7 58
- Rückwardt, Paul**, Motorschiff Braunsberg, Wasserstr. 13 6 76
- Ruhnau, Bernhard**, Malermstr., Tapetenhdlg., Mühlenstr. 9 3 79
- Sakschewski, Rudolf**, Auto-Fuhrhalter, Dohlenweg 3 7 59
- Samland, Bernhard**, Bäckermeister i. R., Königsberger Str. Nr. 26 2 44
- Samland, Bernhard**, Inhaber Eduard Fahl, Feinbäckerei u. Konditorei, Poststr. 29 5 53
- St. Elisabethstift**, Kath. Fürsorge-Erziehungsanst., Ritterstr. 5 88
- Sattler, Pfarrer**, Auestr. 1 5 67
- Sattler**, Oberstleutnant, Arendtstraße 46 6 86
- Scharnowski**, + Caritasdirekt., I. Kirchenstr. 3 (3 69)
- Scheibach, Hermann**, Viehhdlg., Neuer Markt 2 5 18
- Schier, M.**, + Auto-Vermietung, Neue Dammstr. 3 2 86
- Schlegel, Emil**, Bankvorstand a. D., Königsberger Str. 1 3 53
- Schlegel, Hermann**, Wirtschaftstreuhänder NSRB, + öffentl. best. beid. Bücherrevisor, allgemein zugelassener Steuerberater, Seeligerstraße 56 2 75
- Schlegel, Leo**, SA-Obersturmbannerführer, Kreisjägerstr. 7 40
- Schlieter, Wilhelm**, Restaurat. Ev. Vereinshaus, Königsberger Straße 33 3 55
- Schmich, Josef**, Gartenbaubetr. u. Blumenhaus, Wohnung Langgasse 48 3 75
- Schmidt, Anton**, Landwirt u. Gasthofbes., „Parkschloß Regitten“, Bürgermeister 6 37
- Schmidt, August**, + Rest. u. Frühlischstube, Autovermietung, Bierniederlage Ponarth, Baderberg 5 4 95
- Schmidt, F.**, Kantinenpächter, Inf.-Kaserne 5 66
- Schmidt, R.**, + Kreisfeuerwehrführer 4 95
- Schmidt, Walther**, Landgerichtsrat, Langgasse 66, II 7 71
- Schmidt, Werner**, Hauptmann, Yorkstraße 1 2 92
- Schneider, Dr.**, Oberstabsarzt, Ritterstraße 1 5 31
- Schneider, Dr.**, Veterinärart., Sydathstraße 24 2 20
- Schnäun, Kronendrogerie**, Langgasse 82 5 43
- Schrade, Otto**, Kolonialwaren, Feinkost, Restauration, Stenbierhalle, Langgasse 49 4 65
- Schrade, Paul**, Schneidermstr., Langgasse 72 6 08
- Schreiber, Otto**, Major, Arendtstraße 41 3 25
- Schubert, Otto**, Adjutant des Kreisfeuerwehrführers, Seeligerstraße 50 7 14
- Schulz, Hammersdorf** 4 41
- Schulz, Albert**, Büro f. elektr. Unternehmungen, Adolf-Hitler-Platz 4 2 08
- Schulz, C., Nacht.**, Inh. Jos. Wuelke, Restauration u. Kolonialw., Bahnhofstr. 44/46 4 90
- Schulz, Edith**, Dr. med., prakt. Ärztin, Langgasse 49 7 68
- Schulz, Ernst**, Lebensmittelgeschäft, Teichstr. 24 3 76
- Schulz, Ewald**, Neue Dammstraße 43 6 34
- Schulz, Geschw.**, Textilwaren, Damen-Fertigkleid., Poststr. 25 5 54
- Schulz, Hugo**, Bauer, Zageren 7 64
- Schulz-Kleyenstüber**, Hauptm., Simon-Wichmann-Straße 5 72
- Schulz, Konrad**, Kfm., Hindenburgstr. 3 4 05
- Schulz, Paul**, + Kaiser-Lichtspiele, Hindenburgstr. 40 2 40
- Schulzen, Gustav**, Oberstleutn., Yorkstraße 1 6 68
- Schwarz, Adolf**, Lastautobetr., Fliederweg 6 50
- Schwarz, Franziska**, Hebamme, Teichstr. 33 4 74



**Schwarz, Wilhelm**, Ziegelei Regitten 2 18  
**Schwieger, Dr.**, Stabsveterinär, Simon-Wichmann-Str. 39 2 61  
**Seeck, Ernst**, Gastwirtschafsbetrieb, Waldhaus 2 56  
**Seifert, M.**, Frau Zollrat, Arendtstraße 19, I 2 68  
**Selke, Josef**, Schneidermstr., Langgasse 59 2 12  
**Siebert, Karl**, Fuhrunternehmer, Ritterstraße 2 69  
**Singer Nähmaschinen Aktien-Gesellschaft**, Königsberger Straße I 6 75  
**Skauradszun, Fritz**, Waren-Agent, Bahnhofstr. 17 3 66  
**Soikowski, Anton**, Feinbäckerei, Wassergasse 1 2 82  
**Sonnenstuhl, E.**, Oberkommis., Major d. L., Königsberger Str. Nr. 51 3 38  
**Speier, Max**, Hindenburgstr. 17 6 73  
**Spieker, Hans**, Dekorationsmalermester, Malerei, Auto-lackiererei, Theaterstr. 1 4 57  
**Sponheimer, Otto**, + Oberst, Gutshaus Lisettenhof \* 6 93  
**Staatliche Kreiskasse**, Langgasse 39 2 73  
**Staatliches Gesundheitsamt** d. Kreises Braunsberg Ostpr., Leiter Dr. Janz (3 07)  
**Staatsanwaltschaft**, + (6 51)  
 Oberstaatsanwalt Dr. Kühn, + privat Am Stadtpark 7 49  
**Staatshochbauamt**, Baderberg, (Schloßschule) 5 82  
**Stadtkas, Ernst**, Bäckermstr., Bäckerei, Hindenburgstr. 64 4 09  
**Stadt-Sparkasse Braunsberg** (auch nach Dienstschluß zu erreichen)  
 Peitz, Stadtpark-Direktor, Adolf-Hitler-Platz 3 2 01  
**Stadtverwaltung**, + Bürgermeister u. alle Dienststellen, Stadtwerke, Stadtpark-Kasse, Schulen, Verkehrsamt, Volksbch., Ständesamt, Krankenauto, Polizei, Stadforst \* 6 41  
**Stapusch, Paul**, Kfm., Gasthaus Hansastadt, Fischmarkt 8 2 78  
**Steffen, Bäuerin**, Abbau Neustadt 5 78  
**Steffen, Bruno**, Landwirt, Regitten 3 49  
**Steffen, Johann**, Tischlermstr., Langgasse 36 6 59  
**Steiner, Carl**, Generalagentur Karlsruher Lebensversch.-A.-G. u. Vers.-Ges. Hammonia 2 19  
**Steinkil, Josef**, Zahnarzt, Adolf-Hitler-Platz 9, II 4 14  
**Stenull, Kurt**, Fuhrgeschäft, Holzstraße 5 6 82  
**Stern, Franz**, Restaurateur und Gütermakler, Fließstr. 1 5 92  
**Stinsky, Ferd.**, Radio u. Beleuchtung, Langgasse 50 6 65  
**Stoerner**, + Auto-Reparatur, Licht-, Zünd-, Varta-Dienst, Regitter Weg 5 2 39  
**Suchland, Artl.**-Kantine 5 21  
**Tack, Conrad, & Cie.**, Schuhwaren, Langgasse 80 4 71  
**Technische Werke der Stadt Braunsberg**, Langgasse 2-4 \* 7 24  
**Teichert, A.**, Schuh- u. Lederwaren, Horr.- u. Militärartikel, Langgasse 68 7 69  
**Teschner, Franz**, Malermester, Langgasse 16 3 57  
**Teßmer, Willy**, Feinbäckerei, Langgasse 6 6 80  
**Tetzlaff, Heinz**, Steuerberatungsbüro, Hindenburgstr. 9 5 85  
**Tetzlaff, Wilhelm**, Fuhrhalter, Königsberger Str. 52 4 84  
**Thiedmann, Peter**, Bauer, Stangendorf 2 58  
**Thiel, Johannes**, Kaufmann, Inh. Aug. Alb. Winkler, Spezialausschank, Langg. 15 3 98  
**Thiel, Otto**, Bauer, Zagers 3 78

**Thomas, Franz**, Gastwirt, Neuer Markt 12, Postschließbach 36 5 15  
**Tobjinski, Heinrich**, Steinsetzmeister, Hansastr. 12 5 48  
**Tolkdorf, Anton**, Fabradhdlg., u. Radiogeräte, Hindenburgstr. 57 6 09  
**Treplau, Otto**, Tischlermeister, Möbelgeschäft u. Sarglager, Fleischerstr. 2 32  
**Tresp, Stephan**, Bauer, Malzstraße 18 5 75  
**Treu, Friedrich**, Fuhrgeschäft, Rodelsböfer Str. 4 6 74  
**Treu, Peter**, Autofuhrgeschäft, Herbert-Norkus-Straße 7 7 57  
**Uckermark, Willi**, Bahnhofswirt, Bahnhof Oberort 6 60  
**Ueberlandzentrale d. Kreises Braunsberg**, G. m. b. H., Verwaltung, + Schallstation 5 94  
**Veit, Dr. med.**, Facharzt für Hals-, Nasen- u. Ohrenleiden, Führer u. Arzt d. Sanitätskol., Adolf-Hitler-Platz 10, II 3 06  
**Volksbank Braunsberg, e. G. m. b. H.**, Adolf-Hitler-Platz 9 5 61  
**Volksverein, kath.**, Stadtpark 6 78  
**Volkswohl-Bund**, Allgemeiner Bestatigungs-u. Versicherungsverein A.-G. Berlin, Hauptagentur Braunsberg, Ostpr., Poststr. 20 6 05  
**Vollmer, Carl**, Architekt, Entwurf, Bauleitung, Bauberatung, Holzstraße 4 7 35  
 Falls Büro unbesetzt: Ruf 218  
**Vollmer, Wilhelm**, Baumeister, vorm. Fa. Paul Buttermann, Baugesch. f. Hoch- u. Tiefbau, Bahnhofstr. 37 4 58  
**Voss, Hauptmann**, Ludendorffstr. Nr. 48, I, I. 3 97  
**Wäscherei Edelweiß**, Inh. Albert Barschnick, Fließstr. 7 15  
**Wagner, J. H.**, Färberei und chem. Reinigung, Dampfwaschanstalt, Langgasse 30 7 70  
**Warburg, von**, + Landstallmeister 4 97  
**Wasserzier, Otto**, Bauer, Schillgehnen 2 34  
**Weber, Fritz**, Viehhändler, Regitter Weg 7 3 31  
**Wegner, Richard**, Fleisch-u. Wurstgesch., Langg. 54 3 56  
**Wehrmacht**, Heeresstandortvermittlung Braunsberg + \* 6 93  
 Von hier aus sind sämtliche Heeresdienststellen zu erreichen.  
**Weinert, Ernst**, + Bücherrevisor u. Steuerberater, zugelas. handwerkliche Buchstelle - Büro, Sydathstraße 9 5 58  
**Weiß, M.**, Seifen, Parfümerien, Bürstenwaren, Hindenburgstr. 8 7 03  
**Wendel, Walter**, + Töpfermeister, Keramikische Werkstatt, Oefen, Kamme u. Herde 6 21  
**Wichert, Aloysius**, Landwirt, Rosenort 4 40  
**Wichert, Bernh.**, Inh. Walter Wichert, Manufaktur-Kurzwaren, Fertigtekleidung 4 48  
**Wichert, Walter**, Kaufmann, Hindenburgstraße 46 (4 48)  
**Wichert, Elisabeth**, Hebamme, Poststraße 21 5 51  
**Wichert, Leo**, Bauer, Schillgehnen 2 35  
**Wichert, Max**, Schäferer, Exerzierplatz 7 04  
**Wichert, sen., Bernh.**, Kaufmann, Arendstr. 20 2 45  
**Wichmann, Julius**, Kolonialwaren und Delikatessen, Langgasse 5 5 16  
**Wieberleit, Drogerie**, Inh. Gebr. Fellechner, Tapet., Farb., Photo, Hindenburgstr. 48 2 31  
**Wiechert, Bernhard**, Töpfermstr., Fleischerstr. 20 6 14  
**Wiechert, Bruno**, Hauptmann u. Adjutant des A.-L., Yorkstraße I 4 62  
**Wion, Zollerheber**, Pfahlbude 2 28  
**Wierutsch, Dr.**, Staatsanwalt, Sydathstraße 24 7 72

**Will, Hermann**, Autofuhrbetrieb 7 67  
**Winkelmann, Hauptm. (E.) b. W.-Bz.-Kdo.**, Braunsberg, Ludendorffstraße 44 5 06  
**Witt, Emma**, Polsterer und Dekorationen, Holzstr. 5 2 23  
**Wittpahl, Bernhard**, Lastautofuhrbetrieb i. Güternahverkehr, Fließstraße 1 4 69  
**Wittwer, Willi**, Spezialwerkstatt für Ankerwickelungen u. Kollektorbau, Malzstr. 40 2 30  
**Wobbe, Bernhard**, Bauer, Zagers 5 64  
**Wobbe, Hugo**, Landwirt, Kleenan 6 23  
**Wohlgemuth, Albert**, Kolonialwarenbdlg., Restauration, Hindenburgstraße 61 4 29  
**Wolff, + Dr.**, prakt. Arzt, Hindenburgstraße 7 4 91  
**Zagermann, prakt. Tierarzt**, Hindenburgstr. 21 4 94  
**Zagermann, Anton**, Bauer, Zagers 3 08  
**Zagermann, Paul**, Bürgermstr., Stangendorf 6 20  
**Ziegelwerk Gr. Tromp**, Inh. Franz Grunwald 7 05  
**Zimmermann, A.**, Malermstr., Neuer Markt 9 4 47  
**Zollant**, + s. Reichsfinanzverwaltung

**Braunsvalde, Westpr.**  
 Postscheckkonto für Fernsprechgebühren, Königsberg (Pr), Nr. 2850, Postamt Marienburg (Westpr.), Handbetrieb, D: W 8-20; S 8 bis 9, 12-13.  
 Um  
**Biber, Ruth**, Bäuerin 2 15  
**Czozke, Adam**, Konradswalde 2 2  
**Ewert, Bauer**, Ältester der Menonitengemeinde Heubuden-Marienburg, Grünhagen 2 29  
**Fast, Gerh.**, Landwirt 10  
**Friesen, Max**, Landwirt 9  
**Gendarmerie:**  
 Gendarmerie-Amt Usnitz, Gendarmerie-Posten Buhle 21  
 Gendarmerie-Posten Usnitz, Gendarmerie-Hauptw. z. Pr. Bednowski (21)  
 Gendarmerie-Posten I, Braunsvalde, Gendarmerie-Hauptw. Saage 12  
 Gendarmerie-Posten II, Braunsvalde, Gendarmerie-Hauptw. Bartoleit 18  
**Glaser, Willy**, Landwirt 16  
**Haß, Otto**, Fleischermeister, Usnitz 13  
**Kowalski, Joh.**, Zimmermeister, Baugeschäft, Sägewerk, Hobel-u. Spundwerk 27  
**Liedtke, Kurt**, Bürgermeister u. Ortsbauernführer, Usnitz 7  
**Linkowski, E.**, Bäckermeister 31  
**NSDAP:**  
 Ortsgruppe Braunsvalde, Ortsgruppenleiter Adolf Schuh, + 30  
 NS-Volkswohlfahrt (Zuther) 32  
**Radtke, Helmut**, Bauer 6  
**Reichsbahn-Güterabfertigung Braunsvalde** 3  
**Rodat, Wilhelm**, Gastwirtschaft 14  
**Schack, von**, Major a. D., Oberamtmann, Domäne Braunsvalde I  
**Schuh, Adolf**, Bürgermeister u. Ständesbeamter, + s. unter NSDAP 30  
**Schulz, Anton**, Landwirt, Willenberg b. Marienburg 22  
**Schumacher, Johannes**, Landwirt, Feuchtwangenstr. 41, Marienburg 26  
**Sommerfeld, Adolf**, Landwirt 5  
**Stockhaus, Alfred**, Mahlmühle, Konradswalde, Kr. Stuhm 8  
**Thiede, A.**, Gastwirt 20  
**Trinck, Otto**, Amtsvorsteher u. Bezirkskommissar der Feuer-societät d. Prov. Ostpr. 19  
**Wobbe, Landwirt** 4

**Bredinken,**  
 [ab. Bischofsburg].  
 Postscheckkonto für Fernsprechgebühren: Königsberg (Pr), Nr. 2847, Postamt Bischofsburg, Handbetrieb, D: W 7/8-20; S 7/8 bis 9, 12-13.  
 Um  
**Bund Deutscher Osten**, Kreisgruppe Röbel 13  
**Gendarmerieposten** 7  
**Gerigk, Hugo**, Gastwirtschaft 4  
**Kath. Pfarramt**, Sternsee 2  
**Kolwe, Friedrich**, Kreisbauernführer, Sternsee, Abbau 9  
**Lange, Gastwirtschaft** 11  
**Lingnan, Josef**, Gastwirt, Sternsee 8  
**Mandel, Adolf**, Mühlenbesitzer, Sternsee 3  
**Schonseck, Paul**, Lastwagenvermietung, Waldhaus Komienen, Post Bergenthal 15  
**Skowronski, Landwirt**, Kl. Ottern b. Bergental (Ostpr. Süd) 1  
**Stoll, Stockhausen**, Post Bredinken 14  
**Thomasmchewski, Aloysius** 6  
**Zimmermann**, Bürgermeister, Sternsee 5

**Breitenstein, Ostpr.**  
 Postscheckkonto für Fernsprechgebühren: Königsberg (Pr), Nr. 2106, Postamt Breitenstein (Ostpr.).  
 Wählbetrieb  
 Ortsverkehr:  
 Die im Fernsprechbuch unter Güldengrund u. Kauschen aufgeführten Teilnehmer können gegen die Ortsgesprächgebühr unmittelbar angerufen werden. Vor der Rufnummer des verlangten Teilnehmers ist zunächst eine Kennziffer zu wählen, und zwar im Verkehr  
 Breitenstein-Güldengrund die Kennziffer 02  
 Breitenstein-Kauschen die Kennziffer 06  
 Fernverkehr:  
 Fernamt Breitenstein 00  
 D: W 7-21; S 7/8-9, 12-13 u. 17-18.  
 Nach Dienstschluß:  
 Fernamt Tilsit 00  
 Auskunft 2 00  
 Fernsprechauftragsdienst 2 02  
 Störungsstelle 1 20  
 Telegrammaufnahme:  
 Postamt Breitenstein 2 02  
 Nach Dienstschluß:  
 Fernamt Tilsit 00  
 Zeitangabe 2 02  
 Andere Dienststellen s. Teilnehmerliste unter „Reichspost“  
 Um  
**Adler-Apotheke**, Inh. Bruno Berger 1 04  
**Agarius, Hans**, staatl. gepr. Dentist 1 22  
**An- u. Verkaufs-Genossenschaft**, e. G. m. b. H., Insterburg, Zweigstelle Breitenstein 1 24  
**Balszuweit, A.**, Bauer, Wittenhöhe 1 73  
**Balszuweit, Walter**, Drogerie 1 18  
**Befeit, Elfriede**, Hebammen-schwester 2 28  
**Brockett, Walter**, Gartenbau-betrieb 1 78  
**Bürgerliches Brauhaus**, A.-G., Insterburg, Bierniederlage 1 77  
**Debler, Gebr.**, Kaufhaus, Hauptgeschäft Tilsit 1 93  
**Dillo, Ernst**, staatl. gepr. Dentist 2 15  
**Dowedeit, Richard**, Autovermietung 1 85  
**Eigner, Alfred**, Landwirt 1 17  
**Eisenack, Gustav**, Inh. Paul Lagerpusch, Kolonial- u. Eisenwaren, Gaststuben 1 83

**Erzberger, Helmut**, Landwirt, Birkenstrauch 1 41  
**Freiw. Feuerwehr** über 1 06  
**Friedrich, L.**, Hotel, Kolonial-u. Materialwaren 1 03  
**Fritzler, W.**, Schmiedemeister 2 14  
**Gaßner, Willi**, Malermstr. 1 75  
**Gendarmerie:**  
 Gend.-Meister Führer 1 57  
 Gend.-Hauptwachtmstr. Gruber 1 44  
**Gerhus, Paul**, Landwirt, Friedrichswalde 2 20  
**Girralat, Franz**, Autovermietung 1 13  
**Girralat, Wilhelm**, Hotel 1 63  
**Gottschalk, K. u. H.**, Landwirt, Winterlinden 1 35  
**Grünhagel, Bauer**, Erlenfeld 1 27  
**Gotzeit, Rudolf**, Tischlermstr., Sargbau u. Möbel 1 38  
**Hoter, Kreisbauernf.** über 1 10  
**Holz, Ernst**, Foto-Atelier u. Reise-gesch., Bildereintrabung, I 11  
**Hotel Aug. Jonscheit**, Kolonial-, Eisen- u. Bauwaren, Standardtänkt. über 1 15, I 14  
**Hübner Nacht**, Inh. E. Freyer, Ruckon 1 91  
**Huß, Altred**, Landwirt, Grautschien 1 12  
**Jonscheit, Aug.**, Kolonial-, Eisenwar., Bau- u. Brennstoffe, Hotel über 1 14, I 15  
**Kallweit, Landwirt** 1 10  
**Kamradt, Gottlieb**, Manufakturwaren über 1 61  
**Kischkat, Willy**, Landwirt, Barden 1 36  
**Kleinbahnhof Breitenstein** (Insterburger Kleinbahnen), Auskunft, Güterabfertigung 1 08  
**Kollecker, E.**, Bauer, Erlenfeld 1 64  
**Kork, Karl**, Uhrmachermeister, Fahrrad- u. Nähmaschinendhlg., Aral-Tankstelle 1 53  
**Krause, A. Emil**, Porzellan- u. Papierw., Tapeten, Farben, Lacke u. Emaillewaren 1 31  
**Kreissparkasse Tilsit-Raginitz**, Zweigst. Breitenstein 1 70  
**Kühn, Richard**, Landwirt, Kl. Radingen 1 30  
**Kuhnke, Klara**, Friseurgesch. 1 19  
**Leise, Willi**, Fleischermstr. 1 74  
**Lemhöfer, Paul**, Baugeschäft 1 23  
**Lorenz**, Schmiede-, Maschinenbau-mstr., Werkst. f. Auto u. Land-masch., Autogen. Schweiß. 1 86  
**Marx, Fritz**, Elektromeister, Elektro-Radio-Zentrale 1 25  
**Massalsky, Dr.**, prakt. Tier-arzt 1 56  
**Meier, Erich**, Gartenbaubetr. 1 48  
**Metschulat, Gebr.**, Mühlenwerke, Breitenstein 1 61  
 Derselbe, Mühlenwerke 1 62  
**Meyhöfer, B. Fa.**, Möbel, Polsterwaren, Bau- und Sarg-tischlerei 2 22  
**Moderegger, Richard**, Pfarrer, Lic. Dr. 1 76  
**Moeller, Hans-Georg**, Landw., Kersten 1 21  
**Molkerei-Genossenschaft Breitenstein**, e. G. m. b. H. 1 34  
**NSDAP:**  
 Ortsgruppe Breitenstein, Ortsgruppenleiter, Walter, Wohnung über 1 06, I 49  
 NS-Volkswohlfahrt e. V., Ortsgruppe Breitenstein 2 24  
 Desgl. Domscheit, Moulinen 2 25  
**Ogrzey, Erich**, Bekleidung, Manufaktur- u. Schuhwaren 1 33  
**Ostpreußenwerk A.-G.**, Abtlg. Ueberlandwerk Gumbinnen, Bezirksstelle Breitenstein 1 82  
**Pilzecker, Emil**, Bauer Insterböh 1 55  
**Postamt a. Reichspost**

**Breitenstein**

**Preisling, Willy**, elektr. Licht-, Kraft- u. Rundfunkanlag., Ankerwickerei 188  
 Ders., Wohnung 189  
**Prengschas, Walter**, Landwirtsch. Ruckenz 192  
**Preuß, Franz**, Bauer, Insterhöf 169  
**Preuß, Fritz**, Viehhändlg. 129  
**Preuß, Gustav**, Fuhrhalterei 143  
**Fuschnerus, Gustav**, Bau- u. Wirtschaftsklempnerei, Fahrradhandlung 184  
**Haißeisenverein Breitenstein** 116  
**Reck, Gebr.**, Maschinenbau, Automobil- u. Fahrradgesch. 180  
**Reichspost:**  
 Postmeister 120  
 Briefabfertigung 202  
 Brief-Annahme u. -Ausgabe 203  
 Fernsprechbetriebsstellen s. Eingangs der Teilnehmerliste  
 Kraftwagenhalle 204  
 Kraftfahrstelle, Zeitungs- und Rundfunkstelle 205  
**Reiner, Otto**, Bauer, Wittenhöf 147  
**Reske, Willy**, Bäckerstr. 187  
**Reuter, Fritz**, Kfm., Hotel Deutsches Haus 160  
**Rimkus, Albert**, Brennmaterialienhandlung 229  
**Rippa, Erwin**, Klempnerei, Bau- u. Entwässerungsanlagen 140  
**Schaar, Louis**, Textil-, Kurz- u. Schuhwaren, Bekleidung 158  
**Schäfer, Adolf**, Herrenschneiderei, Fertige Bekleidung, Manufaktur- u. Schuhwaren 199  
**Schäfer, Rich.**, Fleischerstr. 167  
**Schlenther'sche Erben**, Moulinen 145  
**Schön, Willy**, Landwirt, Kl. Radindgen 151  
**Schultz, Anna-Marie**, Geflügelhof u. Brutanst., Moulinen 194  
**Schulz, Ewald**, Autovermietung, 217  
**Schwender, P.**, Dr. med. vet., prakt. Tierarzt 166  
**Seibt, Walter**, Uhrmacherstr., Fahrrad- u. Nähmaschinenhdlg. 219  
**Sellnat, Alb.**, Bauer, Warnen 150  
**Sellnat, Frieda**, Landwirtin, Warnen 142  
**Sieloff, Dr.**, prakt. Arzt 159  
**Stadie**, Landw., Insterbrück 102  
**Thätmeyer, Ed.**, Kfm., 107  
**Urmoneit, Wilh.**, Bauer, Kl. Perbängen 146  
**Voigt, Fritz**, Autovermiet. 126  
**Volksbank Tilsit, Bank u. Sparkasse, e. G. m. b. H.**, Nebenstelle Breitenstein 226  
**Walter, Bruno**, Bürgermeister, Amtsvorsteher, Standesbeamter, dienstlich über 149. 106  
**Wendel, M.**, Hohamme 198  
**Westphal, Gebr.**, Bäckerei 172  
**Wolff, Hermann**, Viehhändler 154  
**Zentral-Drogerie**, Inh. Leo Haslinger, Farben, Tapet., Oele, Leuna-Tankstelle 179  
**Ziegelei Moulinen** 195

**Brückendorf, Ostpr.**  
 [üb. Allenstein].  
 Postscheckkonto für Fernsprechgebühren: Königsberg (Pr), Nr. 1713, Postamt; Fernsprechgebühren Allenstein.  
 Wählbetrieb  
 Fernverkehr:  
 Den Fernverkehr vermitteln die Fernämter Allenstein u. Osterode, Ostpr. Welche Ferngespräche bei den einzelnen Fernämtern anzumelden sind, ist aus dem gelieferten Merkblatt zu ersehen.  
 Fernamt Allenstein 03  
 Fernamt Osterode, Ostpr. 07

Ankunft im Ortsverkehr 20  
 im Fernverkehr 03  
 Störungsstelle 20  
 Telegrammaufnahme für Ortstelegramme 20  
 für Telegramme nach Osterode, Ostpr. 07  
 für Telegramme nach Allenstein und allen anderen Orten 03  
 Zeitangabe 03  
 Um  
**Amling, Paul**, Forsthilfskasse, Feuermeldestelle, Locken 82  
**Apotheke Locken, Fr. Kasten** 64  
**Autovermietung Krause**, Personswagen, Omnibus, Altkockendorf, Kreis Allenstein 59  
**Becker, Fritz**, Kreis-Viehverwertung Osterode, Zweigstelle Locken 91  
**Bendig, Karl**, + Getreidegesch., Saaten, Futter- n. Düngemittel, Kartoff., Kohl., Baumaterial. 12  
**Bismark, Friedrich**, Architekt u. Zimmerstr., Baugesch. u. Holzhdlg., Locken 77  
**Bitter, Wilhelm**, Bauer, Käbers 84  
**Borowsky, R.**, Gastwirtschaft u. Kolonialwaren, Pulfnick 47  
**Bürger, Gerhard**, Tierarzt, Locken 27  
**Czerwonka, Wilh.**, Woiden Dan, Kl. Gemern 10  
**Dittrich, August**, Landw., Neukockendorf, Kr. Allenstein 66  
**Domanowski, Carl**, Dampf-molkerei 46  
**Eissing, Ernst**, Lehrer 86  
**Evangelisches Pfarramt Locken-Langgut** in Locken 42  
**Fischer, Ernst**, Locken 23  
**Fischer, Fritz**, Bauer, Sooben 43  
**Fischer, Paul**, Gartenbaubetr., Locken 92  
**Forstbehörden und Forststellen:**  
 Preuß. Revierförsterei Draglitz bei Locken 28  
**Futterkalkwerk Ostpreußen**, K.-G., R. Pietrusky u. Co., Allenstein, Werk Kämmersdorf, Post Brückendorf üb. Allenstein 89  
**Gand, Luzeinen** 29  
**Gasthaus Bendig**, Inh. Michael Richter 37  
**Gendarmerie:**  
 Gendarmerie Brückendorf, Gend.-Hauptwachstmr. Kollmitt 51  
 Gendarmerie Locken 35  
 Gendarmerie-Postenbereich Neukockendorf, Kr. Allenstein 56  
**Gerigk, Ferd.**, Gasthofbesitzer, Neukockendorf 53  
**Görtz, Amtmann**, Schönhausen 01  
**Grabowski, Otto**, Fleischermeister, Pulfnick b. Windtken, Kr. Allenstein 63  
**Grommelt, Bauer**, Magergut 25  
**Grommelt, Bruno**, Bauer, Bezirkskommissar der Feuersozietät für die Provinz Ostpreußen 13  
**Grommelt, Fritz**, Gutchen 16  
**Grommelt, Hans**, Tanbenhof 24  
**Grommelt, Hermann**, Dampfsägewerk u. Holzhdlg. 38  
**Hahn, Käbers** 45  
**Hasselbaum, Geschw.**, Landwirtschaft, Altkockendorf b. Neukockendorf 36  
**Heruth, Franz**, Fischereipächter, Locken 48  
**Kaiser**, Autovermietung, Locken 81  
**Kalmus, Fritz**, Gastwirt, am Markt Locken 32  
**Kasch, Administrator**, Gutsverwaltung der Ostpr. Saatsuch-Gesellschaft m. b. H. „Nordost“, Ramten 02  
**Kischlat, Fritz**, Dentist (Sprechst. 9-12, 15-17), Locken 62

**Kloß, Hans**, prakt. Arzt, Locken 06  
**Koernich, Fritz**, Kämmersdorf 85  
**Krüger, F.**, Kolonialw., Materialw., Gastw., Locken 26  
**Krüger, Paul**, Bauer, Käbers 18  
**Kühnapfel, Adolf**, Nachf., Brot- u. Feinbäckerei, Mehlhdlg., Lebensmittel, Locken 54  
**Kunigk, Leo**, Schattens 15  
**Lau** 21  
**Lau, Magergut** 30  
**Madsack, Otto**, Gr. Luzeinen 55  
**Meitzig, Emil**, Gasthofbes. 67  
**Nabakowski, Artur**, Landwirt, Friedrichsberg 14  
**NSDAP:**  
 Ortsgruppe Locken 83  
**Obarowski, Alice**, Hebammen-schwester, Locken 34  
**Ostpreußenwerk A.-G.**, Abtl. Ueberlandwerk Allenstein, Schalstation Brückendorf 60  
**Pfarrer Neukockendorf** 52  
**Podasnie, Julius**, Sattlerei, Schuh- und Lederwarengeschäft, Locken 49  
**Preuß, Friedrich**, Fleischer-str., Locken 65  
**Reckwardt, Karl**, Gastwirt-schaft, Altkockendorf 95  
**Reichsarbeitsdienst (RAD)**, Abt. 6/20, Kämmersdorf, Post Brückendorf 68  
**Reichsbahn-Güterabfertigung Gr. Gemern** 80  
**Rettkowitz, Bruno**, Viehhdlg. 41  
**Roehr, Eugen**, Kfm., Tankstelle, Locken 09  
**Rose**, Mühlenbetrieb, Eissings-mühle b. Windtken, Kr. Allenstein 31  
**Sabinski, Fleischermeister** 19  
**Schaffrin, Walter**, Fleischer-meister, Locken üb. Osterode 94  
**Sommer, Koiden** 22  
**Sommer, Falkenstein** 44  
**Sontopski, Wilhelm** 58  
**Sparkasse des Kreises Osterode (Ostpr.)**, + Zweig-stelle Brückendorf (12)  
**Thomas, Fahrradhdlg.**, Locken 40  
**Wadehn, Artur**, Mühlenbes. 78  
**Weichler, Rudolf**, Gastwirt, Gallinden 61  
**Willinski, Friedrich**, Getreide-, Futtermittel-, Kunstdünger- und Brennstoffhdlg., Locken 57

**Buddern.**  
 Postscheckkonto für Fernsprechgebühren: Königsberg (Pr), Nr. 2105, Postamt Angerburg (Ostpr.).  
 Wählbetrieb  
 Den Fernverkehr vermittelt das Fernamt Angerburg (Ostpr.) 03  
 Auskunft, Störungsstelle, Zeitangabe 20  
 Telegrammanfnahme Angerburg 03  
 Um  
**Bewersdorf, Gottl.**, Bauer 35  
**Bodell, Fr.**, Kol.- Mat., Eisen-waren, Hotel 14  
**Boldt, Bruno**, Bauer, Ortsgruppenleiter der NSDAP u. Amtsvorsteher, Buddern 63  
**Broschinski, A.**, Nachf., Inh. Bruno Jagalski, Kol.-, Mat.-Eisen- u. Kurzwaren 26  
**Budderer Spar- u. Darlehns-kassen-Verein**, e. G. m. b. H. + 28  
**Engel, Rob.**, Bauer, Treugenfleiß 60  
**Fenselau, Eduard**, Kaufmann, Albrechtswiesen 77  
**Freyberg, Frau**, Landwirtin, Freyhof 12  
**Frohuert, Otto** 30  
**Gendarmerie:**  
 Gend.-Posten Buddern, Gend.-Hptw. Lechner, Buddern 36  
 Gend.-Posten Wenzken, Gend.-Hptw. Zeeb, Wenzken 46

**Griesardt, M.**, Hebammen-schwester, Buddern 56  
**Grunwald, Magda**, Dowiaten 29  
**Grunwald, Paul**, Bauer, Birken-höhe (Ostpr.) 34  
**Hofer, Georg**, Bauer, Gronden 64  
**Hundsörfer, Arthur**, Landw., Keilshof 61  
**Kalweit, Herm.**, Bauer, Abbau Albrechtswiesen 23  
**Klatt, Helmut**, Landwirt, Carls-felde 62  
**Kowalewski**, Gastwirt, Birken-höhe (Ostpr.) 49  
**Kullack, Else**, Hebammen-schwester über 42  
**Ladda, Wilh.**, Tiefbau, Wenzken 47  
**Langnan, Ed.**, Gastwirt, Wenzken 55  
**Lask, August**, Bauer, Amalien-hof 18  
**Liedes, H.**, Kfm. u. Bürger-meister, Gronden 48  
**Marock, Walter**, Fleisch- und Wurstgeschäft 42  
**Mengel, Martha**, Kol.- u. Materialwaren 53  
**Mittelstaedt, Gottfried**, Mühlen- u. Meieriebetrieb, Albrechtswiesen 44  
**Molkereigenossenschaft e. G. m. b. H. Angerburg** Zweigstelle Buddern 10  
**Naufjoks**, Schneidergeschäft und Autovermietung 67  
**Nehring**, Amtsvorsteher, Amt Sunkeln, Amwalde 59  
**Neumann, Bauer**, Abbau Birken-höhe (Ostpr.) 25  
**NSDAP:**  
 Amt für Volkswohlfahrt, Joscheck, Lehrer, Wenzken 58  
 Kassenleiter Ortsgruppe Buddern u. Bürgermeister Habedank 74  
**Ostpreußenwerk, A.-G.**, Abt. Ueberlandwerk Gumbinnen, Be-zirkstelle Sonnheim 38  
**Pfarramt, evang.** 24  
**Pidquett, Gebr.**, Mahlmühle u. Sägewerk 40  
**Preuß, Fr.**, Landwirt, Gr. Budschen 13  
**Raschke, Emil**, Bauer, Dowiaten 21  
**Reichsarbeitsdienst f. d. weibl. Jugend**, Lager I/35, Gronden 41  
**Reichsbahn:**  
 Güterabfertigung Buddern 69  
**Reiß, Bauer**, Abbau Birkenhöhe (Ostpr.) 19  
**Sadowski, Fritz**, Autovermie-tung, Bäckerei u. Damenschnei-derei 50  
**Schaefer, Karl**, Bauer, Abbau Buddern 65  
**Schneiderreit**, Kämmerer, Jürgenhof 73  
**Schröder, Franz**, Fleisch-beschauer, Amwalde 79  
**Siebert, Walter**, Bauer, Grenz-boichen 31  
**Stelmlitner, Ed.**, Bauer, Gronden 32  
**Stettlinski, Otto**, Fleischerstr. und Viehhandlung 39  
**Subkus, Otto**, Lehrer, Gr. Budschen 30  
**Tarrach, Willi**, Bauer, Bürger-meister u. SA-Sturmführer 12/4, Albrechtswiesen 78  
**Uzat, Karl**, Fleischerei, Fleisch- u. Wurstgesch. 43  
**Weßkalnys, Erich**, Vorwerk Buttenhof b. Buddern (16)  
**Weßkalnys, Horst**, Bauer, Grünhöfchen 16  
**Wilkowski, Rudolf**, + Ge-schäfts, 28  
**Witt, Landw.**, Birkenstein Ders., Waldhof 17  
**Wolff, Erich**, Landwirt, Sonneim 37  
**Zimmermann, Ewald**, Manufak-tur-, Mode-, Schuhwaren 22

**Budeweg.**  
 [üb. Neukirch (Ostpr.)].  
 Postscheckkonto für Fernsprechgebühren: Königsberg (Pr), Nr. 69, Postamt Neukirch (Ostpr.).  
 Wählbetrieb  
 Fernverkehr: Fernamt Neukirch, Ostpr. 03  
 Auskunft und Störungsstelle 20  
 Telegrammaufnahme für Ortstelegramme 20  
 für Telegramme n. auswärts 03  
 Zeitangabe 03  
 Andere Dienststellen, s. Teilnehmerliste unter „Reichspost“.  
 Um  
**Böttcher, Ewald**, Bauer, Wolfs-berg 22  
**Boeltcher, Paul**, Bauer, Hohen-wiese 37  
**Ebnöther, M.**, Molkerei, Woll-sberg 34  
**Eckert, Emil**, Bauer, Hohen-wiese 10  
**Enders, Kurt**, Schmiedemeister, Flug- u. Wagenbau 19  
**Engelke, Agnes**, Bäuerin, Hohenwiese 15  
**Friederitz, Leo**, Bauer, Nassen-felde 25  
**Gabner, Adolf**, Bauer, Nassen-felde 28  
**Goetzke, Ernst**, Bauer, Johanns-dorf üb. Neukirch (Ostpr.) 45  
**Graffenberger, Rudolf**, Fleis-chermeister 21  
**Hebewerk Nassenfelde** 26  
**Klein, Max**, Bauer, Hohenwiese 17  
**Krahmer, Paul**, Landwirt, Nassenfelde 13  
**Kröhnert, J. A.**, Landw., Bude-weg (Neuhof Reatischken) 14  
**Kuhr, Otto**, Postschaffner, Mäg-deberg 31  
**Manzan, Ewald**, Bauer, Trana-tenberg 16  
**Manzan, Paul**, Bauer, Hohen-wiese 35  
**Massalsky, Arthur**, Bauer, Hohenwiese 40  
**Mertins, Herm.**, Bauer, Lan-genberg 33  
**Molkereigenossenschaft, e. G. m. b. H.** 43  
**Nützel, Arthur**, Langenberg 32  
**Nützel, Meta**, Bäuerin, Langen-berg üb. Neukirch (Ostpr.) 29  
**Preuß, Eugen**, Bauer, Wolfsberg 24  
**Reichspost:**  
 Postagentur D: W 8-12, 15-17; 3 8-9, 12-13 20  
**Reimer, Landwirt**, Tranatenberg 41  
**Reimer, Rudolf**, Bauer, Hohen-wiese, Post Sköpen 18  
**Riechert, Bauer**, Nassenfelde 44  
**Seidenberg, Friedrich**, Bauer, Hohenwiese 36  
**Selleneit, Richard**, Bauer, Wolfsberg 23  
**Thierfeldt, Otto**, Lehrer, Wolfs-berg 30  
**Vaak, Gustav**, Bauer, Wolfsberg 39  
**Will, Herm.**, Gastwirtsch., Kolonial-, Mater.-, Eisenw., Dest., Dampfer-Expedition 42  
**Wohlgemuth, Ulrich**, Landwirt, Mägdeberg 38  
**Zerrath, Paul**, Bürgermeister, Mägdeberg 27

**Honig & Haurwitz**  
 Königsberg (Pr)  
 Fernruf 46091  
 Treibstoffe, Ole, Fette

**Bussen.**

[über Sensburg].  
 Postcheckkonto für Fernsprech-  
 gebühren: Königsberg (Pr), Nr.  
 2125. Postamt Sensburg.  
 Wahlbetrieb  
 Fernverkehr:  
 Fernamt Sensburg 03  
 Auskunft u. Störungsstelle 20  
 Telegrammaufnahme 03  
 Zeitangabe 03  
 Um  
 Amt Bussen, Otto Sawatzki,  
 Amtsvorst., Friedrichsberg 25  
 Bierfreund, Gustav, Bauer,  
 Weißenburg 31  
 Bordsch, Herm., Sattlermstr.,  
 Kolonialw., Holz 24  
 Bussat, Ernst, Dampfziegelei  
 Bussen, Kontor Eichmedien 22  
 Daute, P., Landwirt, Pauls-  
 felde über Sensburg 33  
 Fleischer, E., Landwirt, Reu-  
 schendorf (Alt) 15  
 Forstbehörden und Forst-  
 dienststellen:  
 Forstverw. Oberförster u. Kreis-  
 jägermeister Schwarz 39  
 Fresin, Max von, Grunau 34  
 Gendarmerieposten 40  
 Gers, Fritz, Kfm. 10  
 Goronzi, Ernst, Gasth.- u. Saal-  
 besitzer, Weißenburg 13  
 Gutsverw. Bussen + 36  
 Hossbach, Artur, Landw. 21  
 Hübner, Herm., Bauer, Dreißig-  
 huben 38  
 Jalkowski, Landw., Neu Reu-  
 schendorf, Seusburg-Land 14  
 Kotwe, H., Landw., Waldhausen  
 35  
 Kruska, Ewald, Gastwirt,  
 Weißenburg 12  
 Lammeck, Adolf, Bauer, Reu-  
 schendorf, Kr. Sensburg 19  
 Lasarzewski, Gutsverwalter,  
 Grunau 26  
 Luka, C., + Administrator (36)  
 Neuber, Gustav, Ortsbauern-  
 führer, Grunau 29  
 Olschewski, J., Landwirt,  
 Weißenburg 23  
 Owski, Fleischer 22  
 Rahn, Otto, Bauer, Reuschen-  
 dorf 17  
 Reck, M., Kaufmann, Weißenburg  
 16  
 Schettling, Karl, Bürgermeister  
 27  
 Schlonsky, Georg, Landwirt,  
 Wachau 37  
 Ting, Karl, Grunau 32  
 Wiemer, Oberstraßenmeister,  
 Weißenburg 18  
 Wirobski, Paul, Landwirt,  
 Marienhof 45  
 Wnendt, Ernst, Lehrer 28

**Buttkuhnen,**

Kr. Tilsit-Rugnit  
s. Tilsental.

**Buylien**

s. Schulzenwalde.

**Canditten.**

[üb. Zinten].  
 Postcheckkonto für Fernsprech-  
 gebühren: Königsberg (Pr), Nr. 2850.  
 Postamt Zinten.  
 Wahlbetrieb  
 Fernverkehr:  
 Den Fernverkehr vermitteln die  
 Fernämter Zinten und Barthen-  
 stein, Ostpr. Welche Fernge-  
 spräche bei den einzelnen Fern-  
 ämtern anzumelden sind, ist  
 aus dem gelieferten Merkblatt  
 zu ersehen.

Fernverkehr: Fernamt Zinten 03  
 Fernamt Barthenstein 07  
 Auskunft und Störungsstelle 20  
 Telegrammaufnahme:  
 für Ortstelegramme 20  
 für Telegramme n. auswärts 03  
 Zeitangabe 03  
 Um  
 Autovermietung + W. Gutzeit,  
 Canditten üb. Zinten 38  
 Baumgart, Franz, Bauer, Can-  
 ditten üb. Zinten 31  
 Butsch, F. E., Nachf., Inh.  
 Erich Thiel u. Fritz Mey, Can-  
 ditten üb. Zinten 14  
 Canditter Spar- u. Darlehns-  
 kassenverein, G. m. u. H.,  
 Canditten üb. Zinten 09  
 Dawert, Otto, Bauer, Rimlack  
 b. Sangnitten üb. Zinten 08  
 Dischereit, Molkerei, Sangnitten  
 üb. Zinten 10  
 Ev. Superintendentur Lands-  
 berg, Superintendent Freyer,  
 Canditten 22  
 Ewert, Friedrich, Bauer, Abb.  
 Sangnitten üb. Zinten 11  
 Gemeindefam Sangnitten über  
 Zinten, Bürgermeister Hill 32  
 Gemeindefam, Canditten 27  
 Gendarmerie-Posten  
 Canditten, Gendarmerie-Haupt-  
 wachtmstr. Mitschke 30  
 Grän. von Schwerin'sche  
 Verwaltung 21  
 Vorwerk Amalienhof bei Can-  
 ditten üb. Zinten 17  
 Vorwerk Garbnicken bei Augam  
 üb. Zinten 24  
 Forstverwaltung Wildenhoff (21)  
 Graf von Schwerin, Majoratsbes.  
 (21)  
 Grube, Landw., Augam b. Sang-  
 nitten üb. Zinten 18  
 Gutzeit, Walter, + Fabr. u.  
 Motorrad-, Nähmasch.-u. Auto-Re-  
 paraturwerkst., Canditten üb.  
 Zinten 38  
 Janowski, Fritz, Bauunterneh-  
 mer, Canditten 36  
 Knorr, Kurt, Vieh- u. Pferde-  
 händler, Canditten üb. Zinten.  
 Abb. 13  
 Korn, Gastwirt, Augam 28  
 Krüger, Arthur, Bürgermeister,  
 Amtsvorsteher, Ortsbauernführer,  
 Schiedsmann, Halbendorf 45  
 Lange, Emil, Landw., Rimlack  
 b. Sangnitten üb. Zinten 23  
 Lindemann, Gustav, Fleischer-  
 mstr., Canditten üb. Zinten 37  
 Miller, Frau, Hebammenschwester,  
 Canditten üb. Zinten 35  
 NSDAP:  
 NSV, Ortsgr. Sangnitten, Amts-  
 walter Plaumann, Canditten 46  
 Ortsgr. Sangnitten, Amt für  
 Volkswohlfahrt, Schaff, Candit-  
 ten üb. Zinteu 25  
 Ostpreußenwerk A.-G., Abt.  
 Ueberlandwerk Kbg., Pr., Schail-  
 haus Canditten üb. Zinten (47)  
 Pelikan, Landwirt, Liebnicken b.  
 Sangnitten üb. Zinten 42  
 Freuß, Otto, Bauer, Rimlack b.  
 Sangnitten üb. Zinten 19  
 Reichsbahn-Güterabfertigung  
 Sangnitten üb. Zinten 12  
 Dies., Wildenhoff 43  
 Scheffler, Fritz, Bauer, Walsch-  
 hof b. Canditten üb. Zinten 15  
 Stolzenwald, Albert, Bauer,  
 Quechen b. Sangnitten üb. Zinten  
 44  
 Tolkmitt, Rudolf, Kaufm., Can-  
 ditten 40  
 Wohlgefahrt, Otto, Schmiede-  
 mstr., Maschinenrep., Install.,  
 Canditten üb. Zinten 48  
 Ziegelwerk Sangnitten  
 üb. Zinten 41

**Carwen, Ostpr.**

s. Karwen.

**Chmielewen**

s. Talau, Kr. Johannisburg,  
Ostpr.

**Christburg.**

Postcheckkonto für Fernsprech-  
gebühren: Königsberg (Pr),  
Nr. 11 171.

Wahlbetrieb  
 Fernverkehr:  
 Fernamt Christburg: D: W 7/8  
 bis 21, S 8-9, 12-13, 17  
 bis 18 0  
 nachts u. S. übrige Zeit durch  
 Fernamt Marienburg (Westpr.)  
 2 00  
 Auskunft 8  
 Störungsstelle 7  
 Fernsprechauftragsdienst  
 (es meldet sich das Fernamt)  
 0  
 Telegrammaufnahme 2 22  
 Zeitangabe 2 22  
 Andere Dienststellen s. Teil-  
 nehmerliste unter „Reichspost“.

Um

Abromelt, Fritz, Bau- u. Möbel-  
 tschlerei 3 28  
 Aichele, Ferdinand, Molkerei-  
 besitzer, Polixen b. Gr. Waplitz  
 2 14  
 Amtsgericht, Bhfstr. 2 79  
 An- u. Verkaufsgenossen-  
 schaft, e. G. m. b. H., Christ-  
 burg, Markt 9, Getreide, Futter-  
 mittel, Düngemittel, Sämereien  
 \* 2 41  
 Apotheke u. Drogenhandlung,  
 Inh. E. Wiegandt 2 61  
 Autolastfuhrunternehmen +  
 s. unter Seydler, Werner

Bahnholzwirtschaft Christ-  
burg, Inh. B. Gruna 3 60

Barfisch, Leo, Elektromstr.,  
Markt 19 3 19

Beesch, Hugo, Viehbdlg., Rosen-  
berger Str. 12 2 81

Betonwerk, + s. unt. Penner, H.

Born, W., Kolonialwaren-, Kon-  
fitüren-, Wein- u. Zigarrenhdlg.,  
Markt 19 3 57

Bremer, Karl, Zentralmolkerei,  
Marienburger Str. 11 2 73

Broske, Haus, Bauer, Baum-  
garth 3 20

Bürgermeisteramt, Rosenberger  
Straße 7 \* 3 72  
Dienststunden 8-13, 15-18,  
Sonabend 8-13.  
Bürgermeister (nach Dienst-  
schluß nur 3 73)

Ortsgruppenleiter der NSDAP,  
Ortspolizeibehörde,  
Kämmereikasse,  
Gas-, Wasser- u. Kanalwerk,  
Schlachthaus,  
SA-Sturm 7/152,  
Wohlfahrtsamt.

Burchardt, Willy, Bauer, Neu-  
höferfelde 2 64

Christburger Spar- u. Dar-  
lehnskassen-Verein, e. G.  
m. u. H. + (Raiffeisen), Sta-  
nauer Str. 1 2 32

Dost, Schloßmühle, Gr. Mühlen-  
straße 2 21  
Dost, Bruno, Kaufhaus, Christ-  
burg 2 82

Dürke, Richard, Bau-, Möbel-,  
Sartischlerei mit Kraftbetrieb 3 48

Epp, Walter, Viktoria-Drogerie  
u. Fotohaus, Markt 3 2 51

Esau, Johs., Feinkost, Kolonial-  
u. Eisenwaren, Gaststätten,  
Markt 11 2 08

Evang. Gemeinde-Kirchenrat  
zu Christburg, Pfarrer Moritz,  
Hermann-Enß-Str. 2 2 46

Evert, O. E., Dr., prakt. Zahn-  
arzt, Markt 9 3 70

Fiedler, Curt, Ohren u. Radio,  
Markt 13-14 3 85

Flottwell, v., Günther, Oh.-Lt.  
a. D., Landwirt, Lautensee 2 34

Freiwillige Feuerwehr, Feuer-  
meldestelle Schulstr. 4 3 81

Friedrich, Arno, Erbbauhauer,  
Neuhöferfelde 2 49

Fritz, Erich, Molkereibesitzer,  
Baumgarth 2 40

Fritz, G., Restaurant, Wein- u.  
Zigarrenhandlg., Wildgroßhdg.,  
Niederlage der Bergschlößchen-  
Brauerei Braunsberg 2 06

Fritz & Co., Maschienenfabrik,  
Reparaturwerkstätte, Landmasch.-  
Handlg., Schlepper, Industrie-  
masch., Bahnhofsstr. 3-4 2 60

Fröscher, F., Baumeister, Baus-  
geschäft und Dampfsgewerk,  
Zweigstelle Christburg 2 10

Fürstlich Dohnasche Forst-  
verwaltung Prökelwitz in  
Altstadt, Forstverwalter: Hptm.  
a. D. Brettmann (Sprechstunden  
Mittwoch 8-12) 2 04

Fürstlich Dohnasche Güter-  
verw. Prökelwitz, Admini-  
strator Prinz 2 05

Fürstlich Dohnasche Güter-  
verw. Prökelwitz, Vorwerk  
Göllmen 3 15

Fürstlich Dohnasche Revier-  
försterei Königsee 3 46

Fürstlich Dohnasche Revier-  
försterei Sakrinten  
in Wachtberg 3 93

Fürstlich Dohnasches Rent-  
amt Prökelwitz 2 03  
Schloß Prökelwitz (2 03)

Fuhr, Kreisstraßenmeister, Saal-  
felder Straße 10 3 76

Gabriel, Otto, Bauer, Bebers-  
bruch 3 08

Gaede, H., Autofuhrgesch. 3 38

Gendarmerte:  
Gendarmerte-Abt.-Kommandant  
Christburg, Gend.-Obermeister  
Anbuth, Saalfelder Str. 10  
3 10

Gendarmerteposten I Christburg,  
Gend.-Mstr. Kroll, Saalfelder  
Straße 7b 3 16

Gendarmerteposten II Christburg,  
Gend.-Hauptwachtmstr. Schibi-  
schewski, Saalfelder Str. 7a  
3 66

Gendarmerteposten Baumgarth,  
Gendarm.-Hauptwachtmstr.  
Wisniewski 3 00

Gendarmerteposten Ankemitt,  
Gend.-Hauptwachtmstr. Pili-  
schewski 3 56

Gerhardt, Paul, Sägewerk, Ban-  
u. Möbeltischlerei, Sarglager,  
Bahnhofstraße 1 2 23

Gerlach, Manfred, Bauer,  
Baumgarth 2 25

Gerund, Wilhelm, Bz.-Schorn-  
steinlegemeister, Bahnhofsstraße  
Nr. 7b, I 2 07

Glugowsky, E., Dr. med., prakt.  
Arzt, Sprechst. 8-11 vorm.,  
Rosenberger Str. 6 2 85

Goddeng, Johanna, Damen-  
frisiersalon 3 67

Grönke, Rudolf, Markt 22 3 71

Guhke, Johannes, Landwirt,  
Baumgarth 2 98

Guntowski, Paul, Bierverl. n.  
Schankgesch., Markt 4 2 75

Gurski, Richard, Bauer, Alt-  
stadt 2 69

Guth, Georg, Bauer, Baumgarth  
2 72  
Gutschke, Hans, Mineralöl- u.  
Brennstoffhandlung, B.V.-Tank-  
stelle, Kohlen 2 97  
Gutsverwaltung Adl. Bruch  
b. Posilge üb. Marienburg  
(Westpr.) 2 62

Gutzeit, Erich, + Dipl.-Ing.,  
Kiesgruben bei Christburg Wpr.,  
Königsberg, Pr., Vorst., Lang-  
gasse 76, Fernspr. 4 05 30  
2 57

„Hapec“, + Ostpreußische  
Leichtbauplatten und Holzvolle-  
fabrik s. unter Penner, H.

Harms, Johannes, Altstadt  
(Mathildenhof) 2 58

Hansmann, Karl, Hotel zum  
goldenen Stern, Markt 31 2 38

Heinrich, Gustav, Vollziehungs-  
beamter, Stanauer Str. 9a 3 84

Helbing, Max, Sattlermeister  
3 65

Henpi, Erich, Fleischermeister,  
Baumgarth 3 21

Hermann, Fritz, Autofuhrgesch.,  
Klosterstr. 2 2 74

Hildebrandt, A., Dampfsgä-  
werk u. Bausgeschäft, Baumgarth  
2 01  
Ders., Christburg, Stanauer Str.  
2 02

Höft, Friedrich, Bauer, Neu-  
höferfelde 2 89

Hotel Berliner Hof, Inh. Joh.  
Wichler, Rosenberger Str. 2 12

Hube, Karl, Mühle, Lastautofuhr-  
geschäft, Menthen b. Tiefensee,  
Westpr. 3 82

Hupfeld, Otto, Elektromeister,  
Markt 17, I 3 14

Janzen, Rudolf, bahnauml. Spe-  
ditieur, Hermann-Enß-Str. 7a  
3 54

Jaschinski, Paul, Schneide-  
meister, Marienburger Str. 14  
3 61

Kath. Pfarramt, Dekan Posch-  
mann 3 01

Kiesgruben bei Christburg  
Wpr. + s. unter Guzeit

Kieswerke Christburg, +  
s. unter Penner, H.

Klawonn, Hubert, Bauer 3 34

Kleulers, Wilh., prakt. Tier-  
arzt, Bahnhofsstr. 35 2 43

Knopp, Kurt, Christburger Zei-  
tung, Buchdruckerei, Markt 21  
2 71

Konopatzi, E., staaatl. gepr.  
Dentistin, Markt 30, I 2 87

Kork, Herbert, Fleischermstr.,  
Marienburger Str. 1 2 35

Korth, Paul, Gärtnerel, Saal-  
felder Str. 2 2 86

Krebs, Paul, Kolonialw.-, Deli-  
kates.- u. Eisenbdlg., Markt 8  
3 45

Kreis-Altershelm, Klosterstr.  
3 36

Krell, Adolf, Bauer, Neuhöfer-  
felde 3 07

Krell, Carl, Bauer, Gut Damerau  
3 04

Krispnl, August, Kfm., Markt 7  
2 45

Krutz, G., & Sohn, Nachf., Inh.  
Kruschinski, Marienwerder West-  
pr., Zweigst. Christburg, Bed-  
dachungsgeschäft 3 12

Kuchenbecker, Hans, Molkerei,  
Schloßvorstadt 11-12 2 53

Kuhn, Willi, Kolonialwaren- u.  
Kohlenhandlung, Marienburger  
Straße 18 3 62

Kuhnigk, Franz, Glas-, Por-  
zellan-, Haus- u. Küchengeräte,  
Markt 12 3 31  
Kuhnt, Wilh., Menthen b. Tie-  
fensee, Westpr. 3 22  
Kung, Otto, Bauer, Ankemitt b.  
Gr. Waplitz 3 23  
Kunz, Gustav, Lastfuhrgeschäft,  
gen. Güterabverkehr 3 26  
Lau, Erich, Gasthaus zur Linde,  
Neuhöferfelde 3 27  
Lau, Robert, Fleischermeister,  
Saalfelder Str. 1a 2 93  
Lichtbildbühne, Inh. Konrad  
Breitfeld, Bahnhofsstr. 3 92  
Lippitz, Arthur, Bauer, Polixen  
b. Gr. Waplitz 3 42

 **H. Penner Beton- u. Kieswerke Christburg**  
 Inhaber Ingenieur Oskar Penner / Tel. Sammlnr. 256

- Lipplitz, Werner**, Bauer, Polixen b. Gr. Wapplitz 3 41
- Loch, Johannes**, Kolonialwaren, Restauration, Holz- u. Kohlenhdg., Elbinger Str. 15a 3 17
- Maaß, Arthur**, Verkaufsbau, Markt 34 2 84
- Mahian, Robert**, Bauer, Neubörfelde 3 02
- Mairose**, + Ing., Opel-Vertreter, Fahrschule, Kundendienst-Tankstelle Elbinger Str. 6 3 69
- Mallek, Otto**, Bauer, Altstadt 3 49
- Meissner, Dr. med.**, Arzt, Sprechst. werktgl. 8-10 vorm., Stanauer Straße 14 2 13
- Mock, Erich**, Eisenhandlung, Markt 18 2 50
- Molks, Rudolf**, Landwirt, Judditenhof 2 28
- Muschelets, Erich**, + Gasthaus Altstadt 3 51
- Narzynski, Ferd.**, Autovermietung, Schmied, Baumgarth 2 17
- Nax, Kurt**, Bauer u. Mühlenbes., Mühlenwerke, Kl. Stanau 2 47
- Neuber, Richard**, Landwirt, Baumgarth 3 35
- Neufeld, Heinrich**, Bauer, Petershof b. Postlge ü. Marienburg (Westpr.), Amtsvorsteher des Amtsbezirks Bruch 2 66
- Olschewsky, Richard**, Kaufhaus für Manufaktur- u. Modewaren, Fertigbekleidung 2 83
- Otremba, Max**, Mercedes-Schubhaus, Lederhdg., Stiefelfabrik 3 32
- Penner, H.**, + Inh. Ing. Oskar Penner, Beton- u. Kieswerke, Unternehmen für Beton-, Eisen-, beton- u. Tiefbau - „Hapac“ - Ostpreussische Leichtbauplatten- u. Holzwollefabrik, Christburg Abbau 256. 2 65
- Penner, Oskar**, Ingenieur u. Fabrikbesitzer, Rosenberger Str. Nr. 14, I 2 36
- Penner, Walter**, Speditionsw. Motorpluggeschäft 3 30
- Petrikat, Ernst, Nachl.**, Inh. Gustav Fischer, Rauchtabakfabr. u. Zigarettengroßhandlg. 2 96
- Piepkorn, Paul**, „Möbelhaus“, Möbel-, Bau- u. Sargtischlerei 2 95
- Piotrowski, Julius**, + Kfm., Stanauer Str. (2 32)
- Pose, Ernst**, Leder, Felle, Lumpen u. Alteisenhandlg., Markt 2 33
- Postamt s. Reichspost**
- Preuß, Franz**, Bauer, Abbau, Christburg 3 37
- Przedwojewski u. Janz**, Ziegelei Lautewee 2 92
- Quedna, Fr.**, Schlosserei u. Maschinenbau, Stanauer Str. 3a 2 48
- Rauter, Ing.**, Rep.-Werkstatt für Autos, Traktoren u. landw. Maschinen, Abschleppdienst 3 05
- Reichsarbeitsdienst**, Arbeitsdienst f. d. weibliche Jugend, Lager Kuxen 3 77
- Reichsbahn:**  
Güterabfertigung und Auskunft 2 15  
Bahnmeister (W. 8-12 u. 15 bis 18) 3 87
- Reichsluftschutzbund**, Gemeindegruppe Christburg, Feldstraße 5c 3 64
- Reichspost**  
Annahme, Abfertigung und Zeitungsstelle 3 13  
Kraftfahr- u. Rentenstelle 3 11  
Postmeister 2 11  
Fernsprechbetriebsstellen s. Eingang der Teilnehmerliste.
- Rexin, Rittmstr. a. D.** u. Landwirt, Sprau b. Tiefensee, Westpr. 2 20
- Richert, Wilh.**, Bauer, Gemeindeamt Menthen b. Tiefensee, Westpr. 2 44
- Rick, Walter**, Gastwirtschaft z. Vergnügungsplatz u. Fuhrbalerei, Hermann-Erb-Str. 25 3 90
- Rohrbeck, L.**, Landw. u. Landschaftsrat a. D., Neuburg 2 63
- Salwey, Willy**, Molkereipächter, Altstadt 3 47
- Schlak, Inh.** Auguste Schlak, Konditorei, Markt 1 2 39
- Schmeling, Dr.**, Rechtsanw. u. Notar 3 06
- Schmidt, E.**, Landwirt, Neubörfelde 3 03
- Schmidt, Eduard**, Landwirt u. Ringofenziegeleibes. Sonne 2 55
- Schmidt, Erich**, Molkerei, Menthen 3 18
- Schmidkowsky, G.**, Gastwirt, Baumgarth 3 50
- Schön, Willi**, Mühlenbes. und Bürgermeister, Ankenitt b. Gr. Wapplitz 3 24
- Scholz, Gerh.**, Gastwirt, Baumgarth 3 86
- Schröter, E.**, Malermstr., Marienburger Str. 8 2 77
- Schulz, A., jun.**, + Reparaturwerkstatt für landw. Maschinen u. Automobile, Elbinger Str. 6 3 69
- Schulze, F.**, prakt. Arzt, Klosterstraße 7 3 25
- Schwarze, Franz**, Landwirt, Lippitz 2 37
- Schwenke, W.**, Architekt, Bahnhofstraße 29 3 68
- Schwentekowski, Otto**, Kolonialwaren u. Schankwirtschaft, Baumgarth 2 31
- Setzig, Otto**, Bürgermeister, Altstadt 3 55
- Seydler, Werner**, + Autolastfuhrunternehmen 3 33
- Siegenthaler, R.**, Getreide, Futtermittel, Hausfrauenverein Altstadt 2 18
- Siopjanka, C.**, landwirtsch. Maschinen u. Geräte, Ersatzteile, Markt 16 3 78
- Sparkasse des Kreises**  
**Stahm**, Hauptzweigstelle Christburg 2 24
- Sperling**, Landwirt, Saandhuben b. Postlge ü. Marienburg (Westpr.) 2 19
- Steingraber, Arthur**, Kfm., Rosenberger Str. 15-16 2 27
- Steinke, Otto, u. Co.**, Textil-, Sortimentslager, Markt 6 2 67
- Störmer, F.**, Landwirt, Gr. Stanau 2 29
- Stroezel, Franz**, Ofenbaugesch., Feldstr. 1 3 58
- Strübig, Hugo**, Kfm., Schloßvorst. 2 54
- Teschner, Joh.**, Bauer, Menthen b. Tiefensee, Westpr. 2 70
- Teschner, Max**, Kolonialw., Restauration, Markt 38 2 88
- Thamm, Ernst**, Central-Drogerie, Farben u. Tapeten, Photohaus, Markt 28 2 68
- Tresp, Bruno**, Gastwirt, Menthen, Post Tiefensee (Westpr.) 3 79
- Vorschußverein Christburg**, e. G. m. b. H., Bank u. Sparkasse, Rosenberger Str. 3 09
- Voßberg, Minna**, Bez.-Hebamme, Baumgarth 2 91
- Walter, Max**, Gasthaus, Baumgarth 2 30
- Wawrzenietz, Karl**, Fleischermeister, Markt 32 2 16
- Weiser, Albert**, Stadtmühle, Mühlenfabrikate, Ankauf von Getreide 3 91
- Welski, Fritz**, Landwirt, Rosenberger Str. 6 3 63
- Westpr. Ueberlandwerk**, G. m. b. H., Betriebs- u. Nebenzweigstelle Christburg 3 40
- Wiczlinski, v.**, Landw., Baumgarth 3 53
- Wilke, A.**, Biergroßhdg., Schloßhof 2 09
- Winterfeld, Gustav**, Gastwirtschaft Morainen 3 44
- Wisniewski**, Bauer u. Bürgermeister, Morainen 3 29
- Witt, Rudolf**, Oel- u. Treibstoffhandlung, Gasöllager, Großtankstelle, Niederlage Akt.-Braueri Schönbusch, Kontor u. Privatwohnung 2 26
- Wodtke, Otto**, Motor- und Fahrräder, Nähmaschinen, Autoreparatur-Werkst., Fahrschule 2 59
- Wohlgemuth, Albert**, Bäckermeister, Marienburger Str. 20 3 39
- Ziehm, E.**, Landwirt, Georgenhof Michelau 2 76
- Cranz, Ostpr.**  
Postcheckkonto für Fernsprechgehören: Königsberg (Pr), Nr. 4454, Fernsprechamt Königsberg, Pr.  
Wählbetrieb:  
Fernverkehr: Fernamt Königsberg, Pr. 0  
Auskunft 8  
Störungsstelle 7  
Fernsprechauftragsdienst 8  
Telegrammaufnahme für Ortstelegramme 2 22  
Für Telegramme n. auswärts 0  
Zeitangabe 0  
Andere Dienststellen s. Teilnehmerliste unter „Reichspost“  
Um  
**Ackermann, Curt**, Landwirt, Friedrichsvalde 2 87  
**Allsch, Franz**, Cranzerhof, Königsberger Str. 22 2 92  
**Alkoholfreies Speisehaus**, Königsberger Str. 1 2 09  
**Allgem. Orts- u. Landkranken-kasse des Kreises Fischhausen**, Samlandweg 1 3 40  
**Amts- Gemeinde- und Kurverwaltung**, Verkehrsamt, Seebad Ost, Mittel. u. Volksschule, Schlachthof u. Betriebswerke 2 04 3 52  
Nach Dienstschluß:  
Betriebswerke, Feuersirene 2 04  
Bürgermstr. Struck, priv. (2 04)  
Polizeimeister Goetzke (3 52)  
**Anschütz, A.**, + Meierei, Butter- u. Käsehdg., Königsberger Str. 21 3 04  
**Apotheke**, Adlerapotheke u. Drogenhandlung, W. H. Grote, Königsberger Str. 4 2 27  
**Autofuhrbetrieb G. H. Probst**, + Personen- u. Lastwagen, Umzüge, Spedition, Gepäckbeförderung, Königsberger Str. 32 3 21  
**Autovermietung Bonacker**, + Westende, Haus Sonnenschein 3 31  
**Autovermietung und Reparaturwerkstatt**, + Oskar Anschütz, Königsberg, Str. 21 3 04  
**Autovermietung**, + Reparaturwerkstätte, Garagen, F. Pomper, Batockistr. 4 2 49  
**Bahnhof Bledau** (Königsberger-Cranzer Eisenbahn) Güterabfertigung 3 54  
**Bahnhof Cranz** (Königsberger-Cranzer Eisenbahn) Auskunft ü. Bahnverkehr u. Omnibusbetrieb nach Königsberg, Pr. u. Sarkau 2 06  
Güterabfertigung, Wagenbestellung 3 89  
**Banaski, Wilhelm**, Graf-Keyserring-Straße 4 34  
**Banke & Sohn**, Elektromstr., Spezialgesch. f. Elektro- u. Radio-Technik, Königsberg, Str. 8 2 58  
**Banke, K.**, Capitol-Lichtspiele 4 36  
**Bartels, Hugo R.**, Schriftsteller, Graf-Keyserring-Straße 2 01  
**Bartlau, Franz**, Klempnermstr., Arno-Kallweit-Str. 8 4 17
- Bast, Franz**, Pensionat Hohenzollern, Plantagenstr. 3 3 75
- Bast, Gustav**, Damen- u. Herren-Prisiersalon, Königsb. Str. 38 3 24
- Batocki, v., F. W.**, Wiskianten 2 32
- Batocki, von**, Gutsbaus Wosegau 3 37
- Bendick, Ernst**, Kfm., Restaur., „Zur Hütte“, Königsberg-Str. 4 2 16
- Beratungsring Bledau**, Ringleiter Dr. Ebeling, Plantagenstr. Nr. 5 3 48
- Binsch, Hermann**, + Restaur., „Zur Hütte“, Königsberg-Str. Nr. 18 4 23
- Blaue Möwe**, Inh. W. Rittlitz, Rosehnen 3 15
- Böhm, Alfred**, Landwirt, Michelau 2 44
- Bonacker, Fritz**, + Autovermietung, Westende, Haus Sonnenschein 3 31
- Braueri Ostmark**, e. G. m. b. H., Niederlage Cranz, Königsberger Str. 8 2 56
- Braueri Ponarth**, Niederlage Cranz, Verwaltung W. Broyer, Damenbadstraße 2 2 50
- Buchholz, Otto**, Malermeister, Königsberger Straße 17 2 93
- Bürgergärten Cranz**, Inh. Frau A. Schneiderei, Rosenstr. 3 3 63
- Bulrich Friedrich**, Geländerschließungen, Königsberg (Pr), Domstraße 7; Westende 2 70
- „Café Monopol“**, Inh. Meta Migeod 2 39
- Charisus, Hans**, Landw., Rosehnen, Villa Ruth 2 15
- Cranzbeck, Gast- u. Logierhaus**, Reederei H. Götz, Cranz-Memel-Linie 2 26
- Darienen, Gutsverwaltung, P. A. von Batocki** 2 40
- Debelius, Heinrich**, Direktor, Gartenstraße 4 26
- Deutschendorf, Willy**, Steuer- u. Wirtschaftsberater, Straße u. Haus am Seewaldchen 4 10
- Ebner, Albert**, Kaffee- u. Tee-Spezialhdg., Königsberg-Str. 33 2 53
- Eich-Drogerie**, Inh. Erwin Müller, Königsberger Str. 19 2 45
- Eichert, J., Nchdgl.**, Mehl, Getreide, Vorkost, Baumaterialien, Mühlenberg 2 81
- Ellernhaus**, + Inh. Frau B. Komm, Gartenwirtschaft u. Fremdenheim, Westende 2 95
- Falk, Bruno**, Lehrer, Wosegau 2 24
- Falk, Fritz**, Vieh- u. Pferdehdg., Blumenstr. 20a 3 27
- Fietkau, Georg**, Eisenw., Glas, Porzellan, Annoncen-Exped., Königsberger Str. 37 2 41
- Fleischig, Herbert**, Malermstr., Königsberger Straße 41 4 07
- Foerke, Frieda**, Kolonialwaren, Dr.-Kessel-Straße 2 3 46
- Forstbehörden und Forstdienststellen:**  
Oberförsterei Cranz 3 22  
Försterei Grenz + 3 47
- Frommer, Artur**, Dr. med. vet., Tierarzt, Sentaweg 2 3 03
- Gallinat, Ernst**, Kfm., Westende, Villa Elch 3 77
- Gaststätten zum Plantagen-Gärten**, Inh. Ernst Passarge 3 91
- Gendarmerie:**  
Gendarmerie-Abteilung Cranz, Gen.-Obermstr. O. Jospetit, Dr.-Kessel-Straße 5 3 17  
Gendarmeriebereich Cranz, Gendarmeriechef Bressan, Damenbadstraße 15a 2 80  
Gendarmeriepostbereich Bledau, Gen.-Hauptwachmeister Hungerecker, Bledau 3 88  
Gendarmeriepostbereich II, Cranz, Gen.-Hauptwachmstr. Kriszto, Albert-Stiegel-Str. 4 2 37
- Gerleick u. Siebert**, Bau-, Möbel- u. Sargtischlerei, Lichtenbergstraße 2 4 28
- Gesien, E.**, Gärtnerbesitzer, Otto-Reinke-Straße 11 2 60
- Godan, Albert**, Oldenburger Meierei, Königsberger Straße 31 3 55
- Götze, Karl**, Dir. d. R. Tagmann G. m. b. H., Königsberg, Kirchenstraße 21 2 74
- Gotberg, von**, Landwirt, Westende, Villa Flunder 4 12
- Gräfin Klaraheim**, Altersheim, Kirchenstraße 2 2 61
- Graue Schwestern**, Königsberger Straße 13 3 69
- Grenzpolizeikommissariat Cranz**, Willi-Höllger-Straße 1 4 21
- Groppler, G.**, Fleischermeister, Damenbadstraße 3 2 14
- Hahn, H.**, prakt. Zahnarzt (9 bis 13, 15-17, Sonnabend 9-13), Königsberger Straße 20 3 28
- Haller, Elsa, von**, kfm. Fachlehrerin, Plantagenstraße 17, I. 3 61
- Heister, Otto**, Bauer, Mülsen b. Laptau 3 20
- Hennig, Dr.**, Frauenarzt, Strandhaus Rosehnen 4 00
- Herrmann, Fritz**, Kolonialwaren, Adolphshö 6 3 30
- Hesseke, Hans-Henning**, Architekt, Strandstraße 8 3 36
- Holz, Friedrich**, Baugeschäft, Dr.-Kessel-Straße 5 3 51
- Hopp, Hanns**, Dipl.-Ing., Architekt, Westende, Graf-Keyserring-Straße 45 2 55
- Hotel Königsberg**, mit Winklerstuben, + Königsberger Str. 16 2 54
- Hotel Meeresspiegel**, + 2 69
- Hotel Monopol**, Inh. Meta Migeod 3 60  
Geschäftskontor u. Meta Migeod 2 08
- Hotel Ostpreußen**, Inh. Georg Pukies, Königsberger Straße 24 3 78
- Hotel Schloß am Meer**, Inh. R. H. Lasarzig, Corso 2 17
- Hotel „zum Eich“**, Uferpromenade, Inh. Paul Saltz, Kontor, Fremdenzimmer, Zimmerbestellung 2 62  
Restauration u. Café 2 67
- Huhn, Otto**, Bäckermeister, Wikingergasse 15 3 39
- Janke, Gustav**, Bez.-Schornsteinlegemstr., Königsberger Str. 20 3 79
- Jopp, E.**, Malermeister, vorm. F. Jopp, Tapeten- u. Farbenhdg., Damenbadstraße 4 2 57
- Jugendherberge Cranz**, Singer Westende, Straße am Walde 3 74
- Kallweit, Emil**, Kfm., am Seewaldchen 3 12
- Karstadt, Rudolph, A.-G.**, Zweigstelle Cranz, Königsberger Straße 39 2 66
- Kessler**, Landwirt, Mülsen b. Laptau 2 13
- Kessler, Auguste**, Frau, Pensionat, Strandstr. 12 3 73
- Kiehr, Ernst**, + Gästeheim, Plantagenstraße 6a 2 98
- Kiehr, Fritz**, Waldhütte, Gartenwirtsch., Schießstände, Zementwaren 3 76
- Kiehr, Hermann**, Eisenwaren, Küchengeräte, Glas u. Porzellan, Königsberger Straße 10 2 48
- Kiehr, Lina**, Frau, Fremdenheim, Ferdinandsstraße 3 2 46
- Kindererholungsheim Westende** des Provinzialverbandes Ostpr., Straße am Walde 3 34
- Kingerske, Otto**, „Hotel Ostpreußen“, vorm. Just. Feinkosthdg., Königsb. Str. 24-25 2 43



**H. Penner** Beton- u. Kieswerke Christburg  
Inhaber Ingenieur Oskar Penner / Tel. Sammelnr. 256

**Koch, Erich**, Dipl.-Ing., Architekt, Büro: Königsberger Str. 30 4 01  
Wohnung: Westend, Dünenvweg (4 01)

**Köstlin, Otto**, Landwirt, Wargenau 2 25

**Komm, Berta**, + „Ellernhaus“, Gartenwirtschaft, Westende 2 95

**Kramer, M. D.**, Villa Mäwe, Westende 3 64

**Krause, Emil**, Arch., Maurer-u. Zimmerstr., Mineralwasserfabr., Königsberger Straße 28 2 33

**Krause, Fritz**, Klempnerl, Installation, Dachdecken, Wikingerstraße 3a 3 02

**Krause, Max**, Meierei, Kirchenstraße 32 3 67

**Krauskopf, Fritz**, Photograph, Uferpromenade 2 89  
Hauptgesch. in Königsberg (Pr), Steindamm 64 (Tel. 3 21 18)

**Kreisberufsschule Fischhausen**, Zweigstelle Cranz, Kirchenstraße 27 4 33

**Kreisbildstelle Fischhausen** in Cranz, Lehrer Sengpiel, Schallstraße 1 2 82

**Kreissparkasse**, Hauptzweigstelle Cranz, Königsberger Str. Nr. 39 2 38

**Krell, Max**, Bürgermstr. a. D., Königsberger Straße 49 2 59

**Krusat, Fritz**, Fleischeri u. Kolonialwaren, Mülsen b. Laptau 3 41

**Kurhaus Cranz**, Königsberger Straße 38a 2 03

**Kurische Verlagsanstalt**, Inh. Karl Wendt, Königsberger Str. 12 3 00

**Kurpension**, Kirchenstr. 13 4 16  
Inh. Klinikbesitzerin Frau Zirkel, Klug. Pr., Jakobstr. 2 3 06 78

**Lagerpusch, Bernhard**, Fuhrgeschäft, Alte Heerstr. 3 4 05

**Landhaus Krabbe**, Graf-Keyserling-Straße, Westende 4 09

**Lange, Elise**, Frau, Westende, Bergstraße 1 2 19

**Lange, Heinrich**, Friseurmstr., Damen-u. Herren-Frisier-Salon, Königsberger Straße 36 3 45

**Langemarkstudium der Reichsstudentenführung** (Vorstudienausbildung), Lehrgang Kbg., Pr., Schloß Bledau 2 88

**Laubinger, Fritz**, Kanzlerstraße Nr. 3/4 4 20

**Leeder, G. Nacht**, Inh. Val. Greif, Bahnpösch, Kolonialw., Delikatessen, Brennmaterial, Königsberger Straße 25 2 02

**Leske, Hugo**, Meierei, Kirchenstraße 33 3 81

**Lesniewicz, Töpfermstr.**, Fritz-Lange-Straße 8 2 78

**Liedecke, Ewald**, Landesplaner, Westende, Graf-Keyserling-Str. 3 98

**Link, Bürgermeister**, Wosegau 3 10

**Link, Fritz**, Bäckerstr., Dr.-Kessel-Str. 1 2 64

**Locher, F.**, Dipl.-Ing., Architekt, Graf-Keyserling-Str. 4 11

**Matzick, Franz**, Kfm., Wickiau 3 71

**Meeresblick**, Inh. Fr. Sarnowski, Hotel u. Pensionat, Strandstraße 2 2 34

**Meeresspiegel**, + Hotel u. Pensionat 2 69

**Meller, F.**, Landwirt, Mülsen b. Laptau 3 13

**Meller, G.**, Uhren, Goldwaren, Königsberger Straße 10 2 94

**Mock, Clara** (vorm. Berner), Meiereierzeugnisse, Lebensmittel, Damenbadstraße 15 3 87

**Molkerei-Genossenschaft Bledau**, e. G. m. b. H. 2 31

**Moser, Dr. med.**, prakt. Arzt, Graf-Keyserling-Str. 1 2 47

**Musold**, Tierarzt, Kirchenstr. 4 2 84

**Nehrenheim, E.**, Baumeister, Säge-u. Hobelwerk, Holzhdg., Garbeck 3 68

**Neumann, Reinhold**, Bäckerei, Strandstraße 9 2 07

**Neumann, Richard**, Klempnermstr., Installation u. Bedachung, Strandstraße 10 4 18

**Nicolai, Anna**, Frau, Kirchenstraße 29 4 32

**NSDAP:**  
NS-Volkswohlfahrt, Königsberger Straße 11 3 53  
Ortswallung DAF Cranz, Kirchenstraße 20 4 04

**Olesch, Dr. med.**, prakt. Arzt, Badearzt Cranz, Sentaweg 6 2 72

**Oppermann, Ewald**, Plantagenstraße 4 02

**Ostbad-Gaststätte**, Pächter, Wilkening 4 29

**Ostseeheim des Deutschen Roten Kreuzes**, Altersheim u. Hospiz, Königsberger Straße 2 3 19

**Pakusius, Emil**, Fleischerstr., feine Fleisch- und Wurstwaren, Willy-Höfner-Straße 8 3 01

**Pankow, Dr. med. dent.**, Zahnarzt (8-12, 15-17, Sonnabend 8-13), Königsb. Str. 48 2 51  
Wohn. Alte Heerstr. (2 51)

**Pension Villa Margarethe**, Inh. Geschw. Bendig, Strandstraße 3 3 33

**Peter, Carl**, Zigarren-Einfuhr, Zweigstelle Cranz, Königsberger Straße 38 3 25

**Piarramt, Evangelisches**, Pfarrer Lic. Leege 3 42

**Polenz, Otto**, Mechaniker, Königsberger Straße 39 4 25

**Pomper, Franz**, + Kunst-u. Bauschlosserei, Installation, Batockistraße 4 2 49

**Poschmann, Pfarrer**, Beckstr. 2 4 08

**Pottien, Oskar**, Bahnhofsotel, Niederlage d. Brauerei Schönbusch, Kohlenhandlung 2 21

**Prenzel's Hotel**, + Inh. Max Trepp, Gastwirtschaft, Königsberger Straße 40 3 16

**Preuss, Fritz**, Kaufm., Bergstr. 4 38

**Prieß, Ewald**, Bauer, Friedrichs-bhof, Post Laptau 2 76

**Probst, G. H.**, + Obst, Gemüse, Lebensmittel-Zentrale (Autofuhrbetrieb), Königsb. Str. 32 3 21

**Radtke, Max**, Meierei, Fischerstraße 1 3 56

**Raifeissen** (Cranzer Darlehnskassenverein), Raifeissenhaus, Königsberger Straße 26 2 68  
Vereinsvorst. Carl Schlicht- 2 65

**Reichspost:**  
Postmeister 3 94  
Amtszimmer 3 95  
Annahme u. Ausgabe, Rentenstelle 3 96  
Briefabfertigung u. Briefträgererl. 3 97  
Öffentl. Fernsprechstelle 2 11  
Telegrammaufnahme u. Zeitungsstelle 2 22  
Telegr.-Bautrupp 4 31

**Reimann, Albert**, Schankwirtschaft, Bledau 3 84

**Rogalla**, Oberstraßenmeister, Hobenzollernstr. 3a 3 83

**Rogge, Hans**, Fleischerstr., Cosrostr. 7 3 82

**Rolinski, Max**, Restaurant zur Hütte, Kolonialwaren u. Likörfabrik, Königsb. Str. 18 3 06

**Rosenbaum, Max**, Schmiede, Inst.-Geschäft f. Elektr., Gas, Wasser, Kanalisation, Schlosserei, Königsberger Str. 18a 3 43

**Rosencafé, Konditorei**, Inh. Frau A. Steinke, Damenbadstr. Nr. 14 3 92

**Ruckert**, Pensionat, Memellandstraße 1 3 62

**Ruhnau, Erich**, Uhren u. Schmuck, Königsberger Straße 33 4 15

**Saager, Franz**, Damen-, Herren-, Theater - Friseur, Königsberger Str. 44 2 86

**Saße, Otto**, jun., Obst-u. Gemüse-geschäft, Königsberger Straße 35 4 13

**Schlicht, Carl**, + Neptun-Drogerie, Königsberger Str. 11 2 65

**Schlick, E.**, Maschinenreparaturen, Königsberger Str. 45-46 2 71

**Schliewe, Georg**, Kaufm., Bergstraße 4 37

**Schlingelhof**, Mühle Schulstein, Siedlung 36 2 12

**Schmidt, A. O.**, Fotohaus, Königsberger Straße 42 2 18  
Wohnung (2 18)

**Schnell, H.**, Inh. H. Ophoff, Haus Wassermühle, Westende 3 65

**Schön, A.**, Inh. Rudolf Gebrisch, Konditormstr., Bäckerei u. Konditorei, Königsb. Str. 23 3 29

**Schönwald, Fritz**, Baugeschäft, Otto-Reinke-Straße 6 3 93

**Schrewe, Margarete**, Sentaweg 2 3 08

**Schuberl, Dr.**, prakt. Arzt, Kirchenstraße 28 2 77

**Schulz, Eugen**, Westende, Am Seewaldchen, Haus Waldblick 4 03

**Seeck, Theodor**, Töpfermeister, Dr.-Kessel-Straße 7 2 29

**Segatz, Otto**, Kolonialwaren u. Delikatess., Blumenstr. 24 4 06

**Strauß, Obergerichtsvollzieher**, Buchhornstr. 2 3 80

**Sturmwarnungsstelle Cranz** 3 18

**Szeimies, Gustav**, Netz-Zentrale, Graf-Keyserling-Str. 3 07

**Szymonski, v. Frida**, Frau, Westende, Am Seewaldchen 2 85

**Telemann, Walter**, Dr., Arzt, Graf-Keyserling-Str., Villa Mellitta 3 86

**Teucke, Erich**, Kfm., Lebensmittel, Fritz-Tschierse-Straße 3 09

**Thams & Garfs**, Hamburger Kaffee-Lager, Königsberger Str. Nr. 35 2 97

**Thiel, Ernst**, Forsthaus Schwend-lund b. Cranz 2 79

**Thiel, Ernst**, Gärtneri, Obst-u. Südfruchthandlg., Königsberger Str. 7 3 32

**Thiel, Johannes**, Dr., Rechts-anwalt u. Notar, Königsberger Straße 44 3 26

**Toll, Julius**, Bauunternehmer, Plantagenstr. 10 3 72

**Trepp, Max**, + Gastwirt 3 16

**Unger, Karl**, Fleischermeister, Kirchenstraße 30 2 05

**Vanhoefen, Walter**, Zimmer-Schilder., Dekorationsmalerei, Alte Heerstr. 3 38

**Verkaufsstelle des landwirtschaftl. Hausarbeitsvereins, Königsberg Pr.**, E. G. m. b. H., Nebenstelle Cranz 2 75

**Villa Helene**, + Gästeheim, Inh. Ernst Kiehr, Plantagenstraße 6a 2 98

**Vogel, Max**, Fleischermeister, Königsberger Str. 33 2 90  
Zweiggesch. Königsberger Str. 39 2 63

**Voß, Walter**, Bäckerei u. Konditorei, Königsberger Str. 43 2 73

**Weimers Restaurant u. Café** (Milchkurhaus), Bes. Otto Weimer, Damenbadstr. 12 3 35

**Westphal, Fritz**, Bäckerstr., Feinbäckerei, Kanzlerstraße 19 3 50

**Williams, Otto**, Magistrats-oberbaurat a. D., Königsberger Straße 29 3 05

**Winkler, Aug. Albert**, + Probiertube u. Flaschenverkauf, Königsberger Str. 16 2 54

**Wosegau, Gutsverwaltung** 2 23

**Zamory**, Feindenheim u. Pensionat, Königsberger Str. 47 3 70

**Ziegelei Bledau** 2 30

**Ziffer, Fritz**, Obst, Südfrüchte u. Gemüse, Königsberger Str. 21 3 57

**Zmijewski, Felix**, Feinkost u. Kolonialwaren, Molkerei-Erzeugnisse, Königsb. Str. 14 3 49

**Zöldienststelle:**  
Bezirkszollkommissar (G) 2 52

**„Zur Hütte“**, + Rest., Inh. Hermann Binsch, Königsberger Straße 18 4 23

**Darethen**, (üb. Allenstein).  
Postscheckkonto für Fernsprechgebühren: Königsberg (Pr), Nr. 1713, Postamt Fernsprechgebühren Allenstein.  
Handbetrieb, D: W 8-20; S 8-9, 12-13.  
Um  
**Angrik, Josef**, Bauer, Stabigotten 6  
**Bischof**, Mühlenbes., Passargenmühle 16  
**Chmielewski, Wilhelm**, Gastwirtschaft, Ders. Hertha-Insel (14)  
**Dietrich**, Landwirt u. Mühlenbesitzer Schilla 5  
**Falckenberg, Th. W.**, Dampfsägewerk, Holzhandlg. u. Kalksandsteinfabrik, Stabigotten 1  
**Forstbehörden und Forstdienststellen:**  
Preuß. Staatsforsterei, Lanskeroten in Stabigotten 8  
**Freitag, Paul**, Kraftverkehr Allenstein, genehm. Güterfernverkehr, Fahrschule, Bertung, Kr. Allenstein 30  
**Gendarmerie:**  
Gendarmerieposten Bertung 24  
Gendarmerieposten Darethen 20  
Gendarmerieposten Stabigotten 10  
**Gottschalk**, Gasthofbes., Stabigotten 11  
**Griesliener Spar-u. Darlehnskassen-Verein e. G.**, m. u. H., Bürgermeister Wittkowski, Stabigotten 33  
**Hannowski, Rosalie**, Hebam-menschwester, Stabigotten 18  
**Hantel, Otto**, Bauer, Ganglau 2  
**Hertha-Insel**, Ausflugsort (14)  
**Hippel, Ernst**, Sophienhof 4  
**Kornalewski**, Bauern, Bertung 12  
**Krüger, Josef**, Amtsvorsteher, Gr. Bertunger Spar- u. Darlehnskasse, Bertung 15  
**Kupczyk, Felix**, Kaufmann, Bertung 9  
**Mekelburger**, Ziegeleien, Bhf. Bertung 19  
**Reichsbahngüterabfertigung**, Bertung 22  
Ganglau 31  
Stabigotten 25  
**Rempel, H.**, Thomsdorf 7  
**Schilitz, Johann**, Fischereipächter 17  
**Schulz, August**, Landwirt, Thomsdorf 13  
**Weißgerber, Felix**, Gasthofbes., Thomsdorf 29

**Barkehmen**  
s. Angerapp.

**Deihornswalde**,  
Kr. Schloßberg, Ostpr.  
Postscheckkonto für Fernsprechgebühren: Königsberg (Pr), Nr. 2097, Postamt Schloßberg (Ostpr.).  
Handbetrieb, D: W 8-20; S 8 bis 9, 12-13.  
Um  
**Baltrusch, E.**, Landwirt, Pasch-leiden, wohnh. Kernhall, Post Altenkirch 1  
**Büchler, Ernst**, Landwirt 6  
**Gendarmerie:**  
Gend.-Hauptwachtmstr. Kröpelin 13  
**Jaquet**, Bauer, Heinrichsfelde 2  
**Kreutzahler**, Landwirt, Eben-walde 4

**Nitsch, Hans**, Bauer, Abbau 3  
**Noreikat, Kurt**, Bauer, Mühleck 12

**Ruhnke, Walter**, Landw., Eben-walde 8

**Scheldereiter**, Bauer 14

**Schiewe, Gustav**, Bauer, Heinrichsfelde 15

**Ulrich**, Bauer, Abbau 7

**Uschkoreit**, Bauer, Heinrichs-felde 9

**Werner**, Landwirt 10

**Deutsch Damerau Westpr.**  
s. unter Dt. Damerau.

**Deutsch Eylau**  
s. unter Dt. Eylau.

**Didlacken**,  
Kr. Insierburg  
s. Dittlacken.

**Dietrichsdorf**,  
Kr. Gerdaunen.  
Postscheckkonto für Fernsprechgebühren: Königsberg (Pr), Nr. 2851, Postamt Gerdaunen.  
Wählbetrieb  
Fernverkehr Fernamt Gerdaunen 03  
Auskunft und Störungsstelle 20  
Telegrammaufnahme für Ortstelegramme 20  
für Telegramme n. auswärts 03  
Zeitangabe 03  
Um  
**Autovermietung Carl Briese** + 21  
**Briese, Arthur**, Bauer, Löwenstein 14  
**Briese, Carl, jun.**, + Gastwirt, Löwenstein, Inh. Carl Briese-schen Erben 21  
**Briese Gustav**, Landw. u. Vieh-händler, Löwenstein 09  
**Bundt, Hermann**, Bauer in Lö-wenstein 39  
**Damerau, Erich**, + Kantor, Löwenstein 17  
**Dangel**, Bauer, Schmodehnen 34  
**Egger**, Gastwirt 16  
**Erdtmann**, Landw., Looskeim 08  
**Erdtmann**, Landw., Schmodehnen 31  
**Esser, Gerhard**, Bauer, Blun-ken. Gemeinde Massanzen 27  
**Gotzeit, K.**, Kfm., Schmodehnen 25  
**Hein, Friedrich**, Bauer, Abh. Krölikheim b. Skandau 23  
**Jungschulz-Röhren, von**, Landw., Laggarden 30  
**Kollberg, Emil**, Landw., Gerkiehn 12  
**Löwensteiner Darlehns-kassenverein**, + e. G. m. u. H., Löwenstein 17  
**Mertins**, Landw., Romahnsbhf. 37  
**Meyer, zu Hollen**, Landw. u. Zementw.-Fabr., Woinkeim 29  
**Molkerei Gerdaunen e. G. m. b. H.**, Bahmstation Dietrichsdorf 35  
**Nelson, Albert**, Landw., Gerkiehn 33  
**Ostpreußenwerk A.-G.**, Schall-station 41  
**Oxenknecht**, Bauer, Gorkiehn 24  
**Piarramt Laggarden** 15  
**Piarramt Löwenstein** 28  
**Reichsarbeitsdienstabteilung** 3/15, Löwenstein 40  
**Schulz, Richard**, Bauer 18  
**Stachel, Walter**, Kantor 22  
**Sucker**, Landw., Grünhof 32  
**Teichert, Ernst**, Lehrer u. Organist, Laggarden 13  
**Wenig**, Lehrer, Grünhof 26  
**Wenk, Richard**, Bauer, Gerkiehn 19  
**Wermter**, Landw., Theresenthal 36  
**Willamowius, Fritz**, Bauer 38

**Honig & Haurwitz**  
Königsberg (Pr)  
Fernruf 4 60 91  
Baustoffe aller Art



Dietrichsdorf

**Dietrichsdorf, Westpr.**  
 Postcheckkonto für Fernsprechgebühren: Königsberg (Pr), Nr. 11 193, Postamt Marienwerder (Westpr.).  
**Bandbetrieb, D: W 8-20; S 8** bis 9, 12-13.  
**Um**  
**Bochert, Bauer, Vorwerk Dietrichsdorf** 9  
**Burgfort, K., Mühlenbes., Saaten, Düng- u. Futtermittel, Schadau b. Großkrehns** 8  
**Dyck, Landw., Paleschken b. Pestlin** 2  
**Falkowski, Franz, Bangeschäft** 12  
**Findelsen, Helene, Frau, Landwirtin, Kl. Wadkeim** 3  
**Fischer, W., Gastwirtsch.** 13  
**Gaststätte „Gute Einkehr“, Inh. Artur Basner, Kolonialw., Kohlen, Dietrichsdorf (Westpr.) üb. Stuhm** 17  
**Gendarmerie:**  
 Gendarmerie-Posten Dietrichsdorf, Gend.-Hauptwachtmeister Dierlich 15  
 Gendarmerie-Posten Honigfelde, Gend.-Hauptwachtmeister Kukulinski 24  
**Goertz, Bruno, Landw., Honigfelde** 19  
**Guischard, Landw. u. Hauptm. d. R. a. D., Schadau b. Großkrehns** 7  
**Gutsverwaltung Gr. Wadkeim** 1  
**Kath. Pfarramt** 20  
**Olschewski, Josef, Bauer** 10  
**Ortmann, Arno, Landw., Hauptmann a. D., Luisenwalde** 11  
**Quiring, Erich, Molkerei Daubel, Kr. Marienwerder** 6  
**Rohrbeck, Landw., Dietrichsdorf** 5  
**Senkbeil, Th., Kfm., Amtsversteher, Honigfelde** 23  
**Szyppiewski, Martha, Bäckerin** 16  
**Wiens, Oberinspektor, Kl. Wadkeim, Bürgermeister** 22

Kohlen - Koks

**Gendarmerie:**  
 Gendarmerieposten Neuhoß, Kr. Lötzten 12  
 Gendarmerieposten Dippelsee, Gend.-Hauptwachtmeister Dominick 24  
**Görzt, Landwirt, Neuhoß b. Alt Kriewen, Kr. Lyck** 3  
**Herrmann, Franz, Landwirt, Rogallen** 7  
**Krämer, Landwirt** 8  
**Okrongli, Rudolf, Kolonialwar. u. Schankgeschäft** 21  
**Preuß, Herm., Gasthofbesitzer, Neuhoß b. Alt Kriewen, Kr. Lyck** 22  
**Reichsarbeitsdienst, Arbeitsdienst f. d. weibliche Jugend** 1  
**Reichsbahn, Güterabfertigung** 10  
**Römer, Freibausen** 20  
**Skowronnek, Ad., Landwirt, Adl. Werder** 17  
**Swiderski, Franz, Landwirt, Rogallen** 16  
**Tamm, Landwirt, Hobenau** 5  
**Thomaschewski, H. B., Landwirt, Thalaui** 9  
**Tuchlinski, C., Landwirt, Grünthal** 15

**Dittlacken, Kr. Insterburg.**  
 (üb. Insterburg 2).  
 Postcheckkonto für Fernsprechgebühren: Königsberg (Pr), Nr. 21 275, Postamt Insterburg.  
**Wahlbetrieb:**  
 Fernverkehr: Fernamt Insterburg 03  
**Auskunft**  
 im Ortsverkehr 20  
 im Fernverkehr 03  
**Störungsstelle** 20  
**Telegrammaufnahme für Ortstelegramme** 20  
 für Telegramme n. auswärts 03  
**Zeitangabe** 03  
 Andere Dienststellen s. Teilnehmerliste unter „Reichspost“.  
**Um**  
**Behrendt, Gastwirt, Post Jänichen üb. Insterburg 2** 16  
**Bradin, Herbert, Amtsvorsteher u. Bürgermeister** 12  
**Broßheit, Emil, Gasthaus, Rehfeld** 19  
**Dittlacker Darlehnskassenverein, Lehrer Czarnojan, Dittau** 17  
**Du Maire, Bauer, Abb. Dittlacken** 23  
**Ev. Pfarramt** 34  
**Ewert, Fleischerstr., Dittau** 41  
**Freund, F., Bauer u. Schneidemühle, Siegmundsfelde üb. Insterburg 2** 29

**Gendarmerie:**  
 Dittlacken I, Gend.-Hauptwachtmeister Zabiegay 31  
 Dittlacken II, Gend.-Hauptwachtmeister Bartsch 37  
 Jänichen, Gend.-Hauptwachtmeister Schneider 25  
**Goldau, Emil, Erbbhofbauer, Kastaunen** 27  
**Grahl, Eduard, Gärtnerei, Jänichen** 26  
**Grubert, Bauer, Harpenenthal** 45  
**Hanau, Emil, Bauer, Brennersdorf** 47  
**Hanau, Willy, Bauer, Dittau** 18  
**Kirsten, M., Ingenieur-Büro, elektr. Licht- u. Kraftanl., Jänichen üb. Insterburg 2** 33  
**Lander, A., Kfm.** 13  
**Manleitner, Bauer, Rehfeld** 30  
**Müller, Anna, Lehrerin i. R., Jänichen** 28  
**Müller, Karl, Masch.-Bau- u. Rep.-Werkst., Siegmundsfelde** 15  
**Peißau, Eduard, Fleischerstr.** 14  
**Perbandt, Willi, Bauer, Siegmundsfelde** 48

**Pientka, Helene, Erbbhofbäuerin, Rehfeld** 22  
**Portakut, Präsentor, Dittlacken** 42  
**Putzkus, Emil, Schmiedemstr., Jänichen** 32  
**Reh, Paul, Viehhdl., Jänichen** 36  
**Reichspost: Postagentur** 20  
**Reinhold, H., Erbbhofbauer, Kastaunen** 10  
**Ronnenberg, Karl-Harry, Landwirt, Jänichen üb. Insterburg 2** 44  
**Schäfer, Landwirt, Blocken, Post Schleifenau üb. Insterburg 2** 39  
**Simon, Franz, Dachdeckergeschäft, Jänichen** 24  
**Szillat, Kaufmann** 38  
**Temme, Oberamtmann, Freudenberg** 46  
**Zach, Landwirt, Gut Doheneck** 43  
**Zollenkopf, Erbbhofbauer, Rehfeld** 21

Bruno Stillert

**Domnau, Ostpr.**  
 Postcheckkonto für Fernsprechgebühren: Königsberg(Pr), Nr. 1522, Postamt Bartenstein (Ostpr.).  
**Wahlbetrieb**  
 Fernverkehr  
 Den Fernverkehr vermitteln die Fernämter Königsberg, Pr., u. Bartenstein, Ostpr. Welche Ferngespräche bei den einzelnen Fernämtern anzumelden sind, ist aus dem gelieferten Merkblatt zu ersehen.  
 Fernamt Königsberg, Pr. 1 07  
 Fernamt Bartenstein, Ostpr. 1 03  
**Auskunft**  
 im Ortsverkehr 1 20  
 im Fernverkehr wie unter „Fernamt“  
**Störungsstelle** 1 20  
**Telegrammaufnahme für Ortstelegramme** 1 20  
 für Telegramme nach Bartenstein, Ostpr. 1 03  
 für Telegramme nach Königsberg, Pr., und allen andern Orten 1 07  
**Zeitangabe** 1 03  
 Andere Dienststellen s. Teilnehmerliste unter „Reichspost“  
**Um**  
**Alt-Stutterheim, von, Landwirt, Georgenau** 1 34  
**Amtsgericht** 1 90  
**An- u. Verkaufs-Genossenschaft e. G. m. b. H., Bartenstein, Geschäftsstelle Domnau** 1 32  
**Apotheke u. Drogenhandlung, Inh. Richard Haase** 1 25  
**Auto- u. Omnibusvermietung, Fahrschule, Arno Pliquet** 1 50  
**Autovermietung Emil Kammer** 1 83  
**Autovermietung, Lech, Ernst, Autohilfsdienst** 2 20  
**Bahnmeisterei, Domnau (1 14)**  
**Bannert, Heinrich, Mühlenbes.** 1 10  
**Bauleitung der Luftwaffe, Domnau** 2 18  
**Bedari, Landwirt, Birkenhof** 1 47  
**Bergmann, + Perkappen** 2 23  
**Berlin, Lastkraftwagenfabrikbetrieb** 1 85  
**Boese, Landwirt, Guwöben** 1 45  
**Born, Dietrich, Landwirt, Dommelkeim** 1 23  
**Brauer, Georg, Landwirt, Puschkeiten** 1 18  
**Brauerei Kinderhof, Niederlage Domnau, Verwaltung Franz Heise, Berlin-Schöneberger Platz Nr. 12** 1 93  
**Brauerei Ponarth, A.-G., Königsberg (Pr), Niederlage Domnau, Verwaltung Ernst Lech, Markt 3** (2 20)  
**Bredlerow, v., Hans Wittich, Majoratsbes., Gr. Saalau** 2 12  
**Bredlerow, v., Wilko, Koskeim** 2 38  
**Brenke, Richard, Töpfermstr., v.-Lüdinghausen-Str. 9** 2 15  
**Bressau, August, Fleischerstr., Nachf., Bressau, Paul, Königsberger Str. 7-8** 1 42  
**Bressau, Fritz, Fleischerstr.** 1 80  
**Brozzeit, Btl. Domnau** 1 92  
**Demankowski, Otto, Bankbevollmächtigter, Berlin, Schöneberger Platz 1** (1 87)  
**Döring, Paul, Landwirt, Lonisenberg** 2 08  
**Domnauer Mühlenwerke, Inh. Gustav Scherwitz** 1 17  
**Domnauer Spar- u. Darlehnskassenverein, e. G. m. b. H.** 1 57  
**Ev. Pfarramt Domnau** 1 41

**Dönhofstadt, Ostpr.**  
 Postcheckkonto für Fernsprechgebühren: Königsberg(Pr), Nr. 1371, Postamt Rastenburg (Ostpr.).  
 Teiln. s. auch Korschein.  
**Bandbetrieb, D: W 8-20; S 8** bis 9, 12-13.  
**Um**  
**Autovermietung Paeslack, Albert, Dönhofstadt (Bahnhof)** 14  
**Briese, Alfred, Abbau Kröligkeim** 6  
**Bürgermeister, + Dönhofstadt in Kl. Wolsdorf, Post Kamplack üb. Rastenburg** 10  
**Dittloff, Oberstraßenmeister, Gr. Wolsdorf** 17  
**Evangel. Pfarramt (Pfarrer Rüter) Evangel. Sozialpfarramt f. Ostpreußen** 5  
**Gendarmerie:**  
 Gend.-Amtsbereich Dönhofstadt, Gend.-Meister Kutschat 27  
 Gend.-Postenbereich Dönhofstadt, Gend.-Hauptwachtm. Kurz 21  
**Gräfliche Stolbergische Gutsverwaltung, Vorwerk Gr. Bogslack** 24  
**Gräfliche Stolbergische Gutsverwaltung, Vorwerk Krimlack** 18  
**Gräfliche Kammer Dönhofstadt (auch Graf Stolberg und Gutsverwaltung)** 3  
**Gutzeit, Reinhold, Gastw., Gr. Wolsdorf** 8  
**Hahlweg, Landwirt, Ober Plehnen** 4  
**Hofmann, Otto, Gr. Wolsdorf** 16  
**Knoblauch, Lehrer, Kamplack** 12  
**Lehler, + Landwirt, Kl. Wolsdorf, Post Kamplack üb. Rastenburg (Ostpr.)** 10  
**Macketanz, Julius, Landwirt u. Mühlensächter, Rittmstr. a. D., Pommick** 15  
**Marquardt, Fleischermeister, Gr. Wolsdorf** 7  
**Molkereigenossenschaft Barten, Zweigstelle Dönhofstadt** 11  
**NSDAP: Ortsgruppe Dönhofstadt +** 10  
**Reichel, v., Colbienen** 13  
**Reichsarbeitsdienst: Abt. 6/15, Dönhofstadt** 26  
 Abt. 5/15, Dönhofstadt 23  
**Reichsbahn-Güterabfertigung Dönhofstadt** 1  
**Scheiffrahn, Curt, Landwirt, Unter Plehnen** 19  
**Scheske, Arthur, Bauer, Restgut Modgarben** 22  
**Scharang, Lehrer, Dönhofstadt** 2  
**Wiese, Landwirt, Restgut Garbnick, Post Kamplack** 20

**Domnau, Ostpr.**  
 Postcheckkonto für Fernsprechgebühren: Königsberg(Pr), Nr. 1522, Postamt Bartenstein (Ostpr.).  
**Wahlbetrieb**  
 Fernverkehr  
 Den Fernverkehr vermitteln die Fernämter Königsberg, Pr., u. Bartenstein, Ostpr. Welche Ferngespräche bei den einzelnen Fernämtern anzumelden sind, ist aus dem gelieferten Merkblatt zu ersehen.  
 Fernamt Königsberg, Pr. 1 07  
 Fernamt Bartenstein, Ostpr. 1 03  
**Auskunft**  
 im Ortsverkehr 1 20  
 im Fernverkehr wie unter „Fernamt“  
**Störungsstelle** 1 20  
**Telegrammaufnahme für Ortstelegramme** 1 20  
 für Telegramme nach Bartenstein, Ostpr. 1 03  
 für Telegramme nach Königsberg, Pr., und allen andern Orten 1 07  
**Zeitangabe** 1 03  
 Andere Dienststellen s. Teilnehmerliste unter „Reichspost“  
**Um**  
**Alt-Stutterheim, von, Landwirt, Georgenau** 1 34  
**Amtsgericht** 1 90  
**An- u. Verkaufs-Genossenschaft e. G. m. b. H., Bartenstein, Geschäftsstelle Domnau** 1 32  
**Apotheke u. Drogenhandlung, Inh. Richard Haase** 1 25  
**Auto- u. Omnibusvermietung, Fahrschule, Arno Pliquet** 1 50  
**Autovermietung Emil Kammer** 1 83  
**Autovermietung, Lech, Ernst, Autohilfsdienst** 2 20  
**Bahnmeisterei, Domnau (1 14)**  
**Bannert, Heinrich, Mühlenbes.** 1 10  
**Bauleitung der Luftwaffe, Domnau** 2 18  
**Bedari, Landwirt, Birkenhof** 1 47  
**Bergmann, + Perkappen** 2 23  
**Berlin, Lastkraftwagenfabrikbetrieb** 1 85  
**Boese, Landwirt, Guwöben** 1 45  
**Born, Dietrich, Landwirt, Dommelkeim** 1 23  
**Brauer, Georg, Landwirt, Puschkeiten** 1 18  
**Brauerei Kinderhof, Niederlage Domnau, Verwaltung Franz Heise, Berlin-Schöneberger Platz Nr. 12** 1 93  
**Brauerei Ponarth, A.-G., Königsberg (Pr), Niederlage Domnau, Verwaltung Ernst Lech, Markt 3** (2 20)  
**Bredlerow, v., Hans Wittich, Majoratsbes., Gr. Saalau** 2 12  
**Bredlerow, v., Wilko, Koskeim** 2 38  
**Brenke, Richard, Töpfermstr., v.-Lüdinghausen-Str. 9** 2 15  
**Bressau, August, Fleischerstr., Nachf., Bressau, Paul, Königsberger Str. 7-8** 1 42  
**Bressau, Fritz, Fleischerstr.** 1 80  
**Brozzeit, Btl. Domnau** 1 92  
**Demankowski, Otto, Bankbevollmächtigter, Berlin, Schöneberger Platz 1** (1 87)  
**Döring, Paul, Landwirt, Lonisenberg** 2 08  
**Domnauer Mühlenwerke, Inh. Gustav Scherwitz** 1 17  
**Domnauer Spar- u. Darlehnskassenverein, e. G. m. b. H.** 1 57  
**Ev. Pfarramt Domnau** 1 41

**Göttner & Prestien-Weber Königsberg (Pr)**  
 Fernruf 4 62 26  
**Leidtpapptafeln**

Königsberg (Pr) - Fernruf 3 73 75

**Fledler, Max, Kolonial-, Material-, Eisenw., Kohlen, Marktstraße 8** 1 15  
**Freundreich, Gartenbaubetrieb, Kranz- u. Blumenbinderei** 1 38  
**Gasthaus Mintelowsky, Inh. Wwe. Marg. Mintelowsky** 1 43  
**Gemeindeamt Redden, Bürgermeister Petzel, Redden** 1 84  
**Gendarmerie:**  
 Gendarmerie-Amtsbereich Domnau, Gend.-Meister Weck, Adolf-Hitler-Straße 17 1 59  
 Gendarmerie-Posten Domnau, Gend.-Hauptwachtmstr. Quednau 1 62  
 Gendarmerie-Posten Dt. Wilten, Gend.-Hauptwachtmeister Tiedemann 2 41  
**Geschwister Großjohann, Inh. M. Becker, Weiß- u. Wollwaren** 1 68  
**Gimmel, Otto, Erbbhofbauer, Saußienen** 2 19  
**Gotberg, v., Heinrich, Baner, Gr. Klitten** 1 27  
 Derselbe, Woppen 1 73  
**Gotberg, v., Landwirt, Pr. Wilten** 1 19  
**Graf Kainein, Kreisjägermeister, Domnau, Jägerhof** 1 66  
**Grubert, Gertrud, Dentistin, Sprechzeit: 8-12, 14-18½, alle Kassen** 2 01  
**Grünke, Bauer, Skoden** 2 31  
**Gutsverwaltung Bögen** 2 09  
**Gutsverwaltung Naukriten** 1 30  
**Hartmann, Eisenwarengroßhdlg.** 1 88  
**Hering, Landwirt, Kl. Klitten** 1 29  
**Herrendörfer, Helmut, Textil- u. Schuhwaren, Berlin, Schöneberger Platz 2** 1 16  
**Hotel Reichshof, Bes. Frau Gertrud Bouillon** 1 28  
**Kaiser-Friedrich-Heim, Kreissichchenhaus, Hindenburgstraße 5** 1 99  
**Kann, Lehrer, Redden, KUK-Kreisstelle Bartenstein** 2 22  
**Kawald, Fleischerstr.** 1 39  
**Klimetschek, Adolf, Elektromstr., elektr. Licht-, Kraft-, Ortsnetz- u. Rundfunkanlagen, Marktstr. 2** 1 76  
**Knäpler, Fritz, Bauer, Charlenthal** 1 35  
**Knöpke, Fritz, Lastfabrikbetrieb, Stadtrand siedlung** 2 40  
**Köwitsch, Albert, Bauer, Gallitten** 2 04  
**Kowalewski, Kurt, Manufaktur-, Modewar. u. Schuhe** 1 58  
**Krause, Eugen, Baugeschäft** 2 03  
**Kreditbank Bartenstein, Ostpr., e. G. m. b. H., Filiale Domnau, Ostpr., Berlin, Schöneberger Platz 1 (Kassenstunden: 8-13, 15-17; Mittwoch noch Sbd. nachm. geschlossen)** 1 87  
**Krohn, Waldrestaurant** 2 17  
**Lastautovermietung, Inh. A. Plaumann** 1 96  
**Lastkraftwagenfabrikbetrieb, Inh. Otto Berlin** 1 85  
**Lohr, J., Dr., Tierarzt** 1 44  
**Macketanz, Konrad, Landwirt, Gärtnicken** 1 12  
**Matern, Albert, Bau- u. Möbelschleierei** 2 43  
**Mercedes-Benz-Kundenendienst, Firma Ernst Lech, Autoreparaturen, Autobehöbel, Adolf-Hitler-Straße 1** 2 20  
**Meßling, v., Major a. D., Gertlack** 2 06  
**Meßling, v., Oberstleutnant, Kapitten** 2 07  
**Modricker, Heinrich, Baumstr., Baugeschäft Baumaterialien u. Holzhandlung** 1 55  
**Möller, Kaufmann** 2 21  
**Molkerei-Genossenschaft Domnau** 1 37  
**Muhlack, Fritz, Sattlermeister** 1 26

**Neberg, A.**, Gastwirtschaft und Kolonialwaren, Genditten 1 86  
**Neumann, Fritz**, Material-, Kisen- u. Speditionsgeschäft, Marktstr. 3 1 13  
**Neumann, Otto**, Töpfermeister, Hindenburgstraße 1 61  
**Nicolay, Dr. jur.**, Rechtsanwalt u. Notar 1 33

**NSDAP:**

Amt für Volksgesundheit, Verw.-Stelle 4. Geschäftszeit 8-13, 15-17 1 89  
 Amt für Volkswohlfahrt, Ortsgruppe Domnau 1 77  
 Amt für Volkswohlfahrt, Ortsgruppe Deutsch Willten 2 28  
**Ostpreußenwerk**, Schaltstation Domnau 1 94

**Pahlke, Hermann**, Fertigung, Schuhwaren, Manufakturwaren 1 52  
**Passarge, Bauer**, Wangnick 1 63

**Planmann, Max**, Landwirt, Domnauhöfchen 1 31  
**Piquett, Arno**, Fahrschule, Opelvertretung, Omnibus- und Autovermietung 1 50  
**Florin, Dr. med.**, prakt. Arzt 1 60

**Polizeihauptwachmeister** Klötzing 2 13  
**Polizeihauptwachmeister** Schirmmacher 1 54

**Postamt s. Reichspost**  
**Radtke**, Gartenbaubetrieb, Kranz- u. Blumenbinderei, Topfpflanzen 1 71  
**Rehfeld, Heinz, Dr.**, Zahnarzt (Sprechstunden 8-12, 15-18, auß. Sonnabend nachm.), Behandlung sämtl. Krankenkassenmitglieder 1 70

**Reichsarbeitsdienst für die weibl. Jugend**, Lager 7/13 2 34  
**Reichsbahn-Güterabfertigung Domnau** 1 14  
 Bahameisteri Domnau (1 14)  
**Reichsbahn-Güterabfertigung Fr. Willten** 1 24

**Reichspost:**  
 Amtszimmer 2 11  
 Annahme (Schalter) 1 11  
**Ristow, Frau** 2 24  
**Romeike, Lehrer** 1 97  
**Rob, Gerhard**, Landw., Redden 1 21  
**Schenk, Otto**, Malermstr., Adolf-Hitler-Str. 1 79  
**Schenk, Paul**, Malermstr. 2 02  
**Schmidtke, Albert**, Kaufmann, Kolonial- u. Materialw. 1 64  
**Schröder, Bauer**, Genditten 1 67  
**Schulz, Wangnick**, Amtsvorsteher, Gertlack 1 72  
**Schwartzkoppen, von, Gr.** Saalau 2 39  
**Smorra, A.**, Ziegelwerke Bönkeim u. Meisterfelde, Büro Meisterfelde 2 05  
**Sommer W.**, Dampftischlerei f. Bauarbeiten u. Möbel, Sarg- u. Möbellager, Bergstr. 5-6 1 53  
**Sparkasse des Kreises Barsteinen**, Geschäftsstelle Domnau, Kr.- u. Stadtsparkasse 1 48  
**Sperber, Fleischermstr.** 1 75  
**Stadtfürsterei** 1 56  
**Stadtverwaltung n. Ortspolizeibehörde**, Rathaus 1 36  
 Die Vermittlungsstelle im Rathaus verbindet mit Bürgermeister, Stadtverv.- u. Polizeibüro, Stadtkasse, Schlachthaus, Wasser- u. Elektrizitätswerk, sowie am Tage die Polizeibeamten.  
 Stadtfürsterei 1 56  
 Polizeihauptwachmeister Schirmmacher 1 54  
 Polizeihauptwachmeister Klötzing 2 13  
**Sternroggerie**, Inh. Karl Groß 1 74  
**Stobbe, Otto**, Nachfl., Inh. Edwin Wittke, Manufaktur- u. Modewaren 1 78

**Störmer, Hugo**, Großviehhändl. 2 14  
**Strauß, Kurt**, Bäcker- u. Konditormeister, Konditorei u. Café, Bäckerei, Marktstr. 10 1 95  
**Strauß, Otto Karl**, Kolonialwaren und Feinkost 2 37  
**Ströhl, Amtsvorsteher**, Galitten 1 91  
**Tammer, Ernst**, Uhren, Gold- u. Silberwaren, Marktstr. 5 2 42  
**Thiergardt, August**, Bezirkskommissar der Ostr. Feuer- u. Feuerversicherungsgesellschaft 1 98  
**Tietz, Franz**, Kolonial- u. Materialwarenhdlg., Gasw.-Markt Nr. 57-58 1 46  
**Walzer, Carl**, Landwirt, Galben 2 30  
**Wahrmacht:**  
 Luftwaffenstandortvermittlung 2 29  
**Wermuth, Kasino**, Koskeim 2 36  
**Wiedwald, Gustav**, Maschinenbauanstalt, Verleihschäft von Dampfdruckmaschinen 1 40  
**Wolf, Franz**, Landwirt, Meisterfelde 1 69  
**Zekay, Max**, Baumstr., gerichtl. vereid. Bausachverständig., Bau- u. Holzhdlg. 1 82  
**Ziegelwerke**, Bönkeim u. Meisterfelde, Inh. A. Smorra, Büro Meisterfelde 2 05

**Doristhal,**

[üb. Schloßberg (Ostpr.)].  
 Postscheckkonto für Fernsprechbühren: Königsberg (Pr.) Nr. 2097, Postamt Schloßberg, Ostpr.  
 Handbetrieb, D: W 8-20, S 8-9, 12-13.

**Braemer, Landw., Doristhal**, Vorwerk Vielsehube 9  
**Braemer, Arno**, Landw., Fichtenhöhe, früher Kümmlischen 2  
**Braemer, Hans Waldemar**, Landw., Braemerhusen 1  
**Engel, Hans**, Lehrer, Schule 16

**Gendarmerie:**  
 Moosbach (Ostpr.), Gend.-Hauptwachmeister Malle 6  
 Fichtenhöhe Gendarmeriemeister Kauker 11  
**Lapphöhn, Otto**, Lehrer, Moosbach, Ostpr. 7  
**Packheiser, Oskar**, Kaufmann, Inh. Liesbeth Packheiser, Herbstfelde 8  
**Reichsfinanzverwaltung**, Zollaufsichtsstelle Neuhoi in Brämerhusen 15  
**Rohloff, Karl**, Bauer, Moosbach, Ostpr. 4  
**Stallner, Albert**, Bauer u. Amtsvorsteher, Fichtenhöhe 5  
**Zogeliser, Erwin**, Landw. 3  
**Zollaufsichtsstelle Neuhoi** in Brämerhusen, s. Reichsfinanzverwaltung

**Draugupönen**

s. Deihornswalde, Kr. Schloßberg, Ostpr.

**Dreifelde,**

[üb. Johannsburg (Ostpr.)].  
 Postscheckkonto für Fernsprechbühren: Königsberg (Pr.) Nr. 24, Postamt Johannsburg (Ostpr.).  
 Handbetrieb, D: W 8-20; S 8-9, 12-13.  
 Um  
**Christotzik, Ludwig**, Brödan 6  
**Friedriszik, Gastwirtsch. u. Kolonialwarengesch.**, Brödan 2  
**Gendarmerie:**  
 Gendarmerieposten Dreifelde 3  
 Gendarmerieposten Königstal 14  
**Jaedtko, Kurt**, Dampfsägewerk, Königstal üb. Johannsburg, Ostpr. 9  
**Maschlanka, Sägewerk**, Königstal 8  
**Molkerei-Genossenschaft** Kallenzinnen u. Jankowabücke, Kr. Johannsburg 7

**NSDAP, Ortsgruppe Königstal 1**  
**Reichsbahn:**  
 Königstal 10  
**Sparka, Ewald**, Bauer u. Kfm., Wilkenhof 15

**Dreimühlen.**

Postscheckkonto für Fernsprechbühren: Königsberg (Pr.) Nr. 2093, Postamt Lyck.  
 Wählbetrieb  
 Fernverkehr: Fernamt Lyck 03  
 Telegrammaufnahme für Ortsteilgräume für Telegramme n. auswärts 20  
 Störungsstelle, Auskunft über Ortsgespräche 20  
 Zeitangabe 03  
 Um

**Abromeit, Walter**, + Leiter d. Kreis- u. Stadtparkasse Lyck, Zweigstelle Dreimühlen (10)  
**Bartholomeyczik, Otto**, Bauer, Blumental 57  
**Böhnke, Hans**, Kaufmann 16  
**Christochowitz, Adolf**, Bauer, Grönsken 32  
**Gnb, Wilhelm**, Straßenmstr. 15  
**Degenhardt, O.**, Manufakturwar. 29  
**Denzer, A.**, Kaufmann 54  
**Evangelisches Pfarramt** Reiffenrode, Post Jürgenau 45  
**Felsch, Kurt**, Dipl. Landwirt, Martinshöhe 60  
**Fricke, Dr.**, prakt. Tierarzt 18  
**Gendarmerie:**  
 Gend.-Amt Dreimühlen, Gend.-Meister Stolz 55  
 Gend.-Posten Martinshöhe, Gend.-Hauptwachmstr. Maslow 12  
 Gend.-Posten II Jürgenau, Gend.-Hauptwachmtr., Jakubski 31  
 Gend.-Posten II Jürgenau, Gend.-Hauptwachmtr., Granitza (31)

**Güterabfertigung der Lycker Kleinbahnen** 41  
**Hagen, Fr.**, Kaufmann 59  
**Kiepkie, Dr. med.**, prakt. Arzt, wochentags 8-11 33  
**Knispel, Robert**, Baugeschäft, Langenhöh 58  
**Kreis- u. Stadtparkasse Lyck**, Zweigst. Dreimühlen 10  
**Kukielka, A.**, Dentist 42  
**Kukowski, Herm.**, Landwirt, Martinshöhe 50  
**Laskowski, Gustav**, Kfm. 19  
**Lyszewski, L.**, Mühlenwerke 22  
**Markowski, Gottl.**, Landwirt, Hansbruch 28  
**Mühlenwerke Dluggen** 40  
**Müller, Landwirt**, Trentowsken 52  
**Murawski, Karl**, Maschinenschlosserstr. 21  
**Prawdzik, A.**, Landwirt 51  
**Prawdzik, Richard**, Fleischermeister 66  
**Przytulka, Landwirt**, Langenhöh 56  
**Raiffeisenkasse** Derselbe, Wohnung der Rechnerin Gutowski (17)  
**Raiffeisenspeicher** 24  
**Raulin, Ang.**, Landwirt, Grönsken 13  
**Rudzinski, Fritz**, Kolonialw.- und Schankgeschäft, Reiffenrode, Post Jürgenau 44  
**Schippel, Albert**, Töpfermstr., Lyck, Zweigst. Dreimühlen 70  
**Schwabe, Otto**, Manufakturwaren 43  
**Schweiger, Dr.**, Zahnarzt 30  
**Schweiger, Lehrer**, Skomanten 62  
**Soppa, Friedr.**, Landwirt 37  
**Soppa, Johann**, Landwirt, Hansbruch 36  
**Sperling, Landwirt**, Martinshöhe b. Millau 61  
**Stadler, Friedrich**, Lehrer 64  
**Stankewitz, Ad.**, Landwirt, Blumental 23

**Stankewitz, Fritz**, Landwirt, Blumental 26  
**Stanko, Aug.**, Bauer, Blumental 63  
**Szesny, Fritz**, Landwirt, Abh. Skomanten 35  
**Winarski, Pfarrer** 53  
**Zolldienststellen:**  
 Zollaufsichtsstelle (G) Jürgenau 68  
 Zollaufsichtsstelle (G) Reiffenrode 69

**Drengfurt.**

[Kr. Rastenburg, Ostpr.]  
 Postscheckkonto für Fernsprechbühren: Königsberg (Pr.) Nr. 1371, Postamt Rastenburg (Ostpr.).  
 Wählbetrieb  
 Fernverkehr: Fernamt Rastenburg, Ostpr. 0  
 Fernamt Gerdauen 9  
 Auskunft im Ortsverkehr 2 11  
 im Fernverkehr 0  
 Störungsstelle 7  
 Telegrammaufnahme für Ortsteilgräume 2 11  
 für Telegramme nach auswärts 0  
 Zeitangabe 0  
 Um

**Abramowski, Paul**, Landwirt, Friedrichsberg, Post Drengfurt 2 25  
**Arbeitsgemeinschaft Schachtschleusen**, Fürstenau, J. Berger, Tiefbau A.-G., Ph. Holzmann, A.-G., Baubüro an der Straße Drengfurt-Angerburg 3 19  
**Bartel, Ernst**, Landwirt, Ivenhof, Post Drengfurt 2 32  
**Bartel, W.**, Töpfermstr. 2 84  
**Behrendt, Karl**, Landwirt, Marienthal, Abh., Post Drengfurt 2 69  
**Behrendt, Otto**, Landwirt, Wolfsbagen, Post Drengfurt 2 70  
**Bendzuck, G.**, Brunnenlaugesch. 2 56  
**Berger, Julius**, Tiefbau-A.G., Baustelle Fürstenau 3 08  
**Biedritzki, Carl**, Malermeister, Markt 70 3 02  
**Bloedow, Bauer**, Marienthal 2 22  
**Bionske, Bauer**, Vorst. Drengfurt 3 04  
**Borschewski, Hermann**, Viehhdlg., Kirchenstr. 16 2 20  
**Bürgermeister** (Dienstwohnung: Rastenburg Straße 109) 3 14  
 Derselbe, + (Polizeiverwaltung Kämmererkasse) 2 39  
**Budnick, H.**, Landwirt, Abbau Fürstenau, Post Drengfurt 2 51  
**Cuno, Reinhard**, Bauer 2 79  
**Dohmann, Albert**, Landwirt, Janckenwalde, Post Drengfurt 2 87  
**Dopatka, Fritz**, Straßenmeister, Marienthal, Post Drengfurt 2 72  
**Drengfurter Mühlenwerke**, Inh. Max Scheffler 2 01  
**Grogerie Liepert**, Photo, Farben, Oele 2 28  
**Eckert, Emil**, Landw., Wolfsbagen, Post Drengfurt 2 74  
**Eisenblätter, Paul**, Bauer, Carlswalde 3 16  
**Evang. Pfarramt** + 2 68  
**Fotheringham, + Rehsau** 2 04  
**Gemballa, Landw.**, Wolfsbagen, Post Drengfurt 2 71  
**Gendarmerie:**  
 Gendarmerieamtsbereich Vorst. Drengfurt, Gend.-Mstr. Chlench 2 55  
 Gendarmeriepostenbereich Vorst. Drengfurt, Gend.-Hauptwachmstr. Domning 2 58

**Göttner & Preßten-Weber**

Rönigsberg (Pr.) Fernruf 462 26  
**Drahtziegelgewebe**

**Gilgenast, Friedrich**, Fischereipächter, Abb. Fürstenau, Post Drengfurt 2 82  
**Glaubitz, Eduard**, Landw., Abb Fürstenau, Post Drengfurt 2 48  
**Gräfflich Lehnardt'sches Mädchenwaisenhaus** + (2 68)  
**Groehn, Rudolf**, Landw., Vorst. Drengfurt 2 49  
**Groß, Charlotte**, geb. Borchert, Landw., Gut Fürstenhof, Post Drengfurt 2 54  
**Grunau, Franz**, Fleischermstr. 2 43  
**Grzeszik, Emil**, Gastwirtschaft, Kolonialw., Eisenhdlg., Schülzen üb. Rastenburg, Ostpr. 2 62  
**Gutowski, Friedrich**, Bauklemperei, Bedachung, Installationsgeschäft 2 83  
**Gutowski, Paul**, Kolonial-, Eisenw., Restauration 2 03  
**Gutsverwaltung Knipprode** 3 01  
**Hähling, Erich**, Bauer, Grabenwalde 3 12  
**Hartung, Fritz**, Fuhrunternehmer 3 09  
**Hartung, Otto**, Last- u. Personen-Autovermietung 2 60  
**Hill, Carl**, Zigarren u. Konfitüren, Markt 62-63 2 97  
**Hinzke, Franz**, Landw., Schülzen 2 09  
**Hotel Deutsches Haus**, Besitz, Paul Kugland 2 06  
**Hotel Preußenhof**, Inh. Job. Salopiata, Kolonialw., Materialwarengeschäft 2 85  
**Katranski, Hugo**, Kfm., Gustav Nowack Nachf., Markt 60-61 2 40  
**Kißmann, L.**, Landwirt, Marienthal 3 05  
**Kleinbahnhof Drengfurt** (Rastenburg Kleinbahnen), Auskunft, Güterabfertigung 2 17  
**Kossack, Gustav**, Gastwirt, Marienthal 2 27  
**Kraemer, Fr.**, Bauer, Hochberg 2 47  
**Kreissparkasse Rastenburg**, Zweigstelle Drengfurt 2 73  
**Kroeck, A.**, Landwirt, Salzbach üb. Rastenburg (Ostpr.), Land 2 10  
**Kubert, Adolf**, Bankdirektor I. R., Karl-Freiburger-Str. 67 2 75  
**Küssner, Landw.**, Carlswalde 2 15  
**Langer, Erdmann**, Adler-Drogerie, Markt 79 2 44  
**Lippitz, Emil**, Landw., Marienthal, Abb. Post Drengfurt 2 29  
**Maeckelburg, H.**, Kolonial-, Eisenwaren, Restaurant, Markt Nr. 28-29 2 14  
**Malonek, Otto**, Sägewerk u. Tischlerei 2 96  
**Maluche, Willy**, Manufakturwaren, Markt 35-36 2 21  
**Margentel, Otto**, Landwirt, Fürstenwalde, Post Drengfurt 2 34  
**Markus, Emma**, Hebamme 2 23  
**Marquardt, August**, Mehl- u. Getreidehandel 3 17  
**Mattern, G. jun.**, Kfm. 2 63  
**Mattern, Gustav**, Materialw., Destill., Waffen, Munition, Getreidehdlg. 2 46  
**Meinhold, Reinhold**, Buch- u. Papierhdlg., Glas, Leder- u. Spielwaren 2 98  
**Molkereigenossenschaft Drengfurt**, E. G. m. u. H., Molkerei 2 02  
**Mowitz, Leopold**, Landwirt, s. Vorst. 2 65  
**Naujokat, Malermstr.** 2 88  
**NSDAP:**  
 Ortsgruppe Drengfurt, + benutzt 2 39  
 Amt für Volkswohlfahrt, Ortsgruppenamtsleiter Kurt Perlowsky, an der Bartenier Str. (alte Schule, Erdgesch.) 2 19  
 Amt für Volkswohlfahrt, Ortsgr. Marienthal, Ortsgr.-Amtswalt. Lehr. Braun, Marienthal 2 78  
 Amt für Volkswohlfahrt, Ortsgr. Salzbach 3 21

**Ospreußenwerk A.-G., Abt.**  
Ueberlandwerk Allenstein, Betriebsmonteur Drengfurt 3 07

**Platz, Hugo,** Landwirt, Vorstadt, Post Drengfurt 2 67

**Powelet, Erich,** Landwirt u. Ziegeleibes., Fürstenaun, Post Drengfurt 2 16

**Pulewka, Ernst,** Amtsvorsteher, Mühlbach 2 94

**Pulewka, W.,** + Landw., Mühlbach, Post Mühlbach ü. Rastenburg, Ostrp. 2 12

**Quos, Ursula, Dr.,** Zahnärztin, Bahnhofstraße 102 3 10

**Rachau, Landwirt,** Jankenwalde, Post Drengfurt 2 38

**Raiffeisen** 2 42

**Rautenberg, Wilhelm,** Landwirt, Schützen, Post Schützen ü. Rastenburg, Ostrp. 2 80

**Rogall, Hermann,** Landwirt, Drengfurtal, Post Drengfurt 2 59

**Rogowski, Rudolf,** Tischlerei m. Kraftbetrieb 2 95

**Rohde, Bernhard,** Landwirt, Vorst., Post Drengfurt 2 55

**Rohde, Ernst,** Landwirt, Vorst., Post Drengfurt 2 81

**Rohde, Rudolf,** Landwirt, Vorst., Post Drengfurt 2 18

**Rostock, Willy,** Elektromstr., Installationsgesch. für Licht, Kraft, Radio u. Blitzschutzanlagen 2 77

**Saklowsky, Paul,** Autovermietung 2 45

**Scheffrahn, Frits,** Ausflugsort Julchenal 3 18

**Scheffrahn, Paul, Nacht.,** Inh. Gustav Schiewek, Kfm., Markt 80 2 13

**Schlegel, Ernst,** Landw. 2 24

**Schilpat, Frits,** Textilwar. 3 13

**Schneider, Hermann,** Landw., Fürstenaun, Abb., Post Drengfurt 2 76

**Schulz, Max,** Landwirt, Carlsvalde 3 03

**Schwarz, Carl, Kfm.,** Markt 69 2 08

**Schwarz, Paul,** Landwirt, Nordenhof, Post Drengfurt 2 57

**Schwarz & Hirsch,** Schmiede n. Schlosserei, Fahrradbdg. 2 64

**Schwarz, Willy,** Landwirt, Drengfurt Vorstadt 2 53

**Schwedrat, Max,** Maschinenbdg., Reparatur- u. Autoreparaturwerkstatt 2 41

**Stattaus, Landwirt,** Fürstenaun, Post Drengfurt 2 66

**Steer, Landwirt,** Drengfurtshof, Post Drengfurt 2 33

**Stuhrmann, Kfm.,** Wolfshagen, Post Drengfurt 2 36

**Streckenbauleitung,** Masurischer Kanal, Fürstenaun, Post Drengfurt 2 31

**Traumüller, Dr.,** Tierarzt, Markt 2 61

**Türk, Franz,** Inh. Frits Türk, Kürschnerl., Manufakturw. 3 22

**Vogl, L., Dr. Dr.,** Arzt 2 86

**Volkmann, Rudolf,** Viehbdg., Bahnhofstr. 2 05

**Wege, Dipl. Landwirt,** Gutshaus 2 93

**Wehpke, Gotthold,** Landwirt, Schöntal A, Post Schützen ü. Rastenburg, Ostrp. 2 89

**Weiß, Karl,** Maschinenbau u. Reparaturwerkst., Maschinendlg., Mahl- u. Schneidemühle 3 00

**Wenk, Bruno,** Fürstenaun, Zweigniederlassung der Fa. Bruno Wenk, Baumschulen, Pristanien 2 30

**Wetterdienstfunkstelle,** Drengfurt 2 50

**Wille, Landwirt,** Fürstenaun, Post Drengfurt 2 37

**Ziegler, Apotheker,** Markt-Apotheke 3 06

**Zint, Ed.,** Fleischerstr. 2 26

**Drigelsdorf.**

Postcheckkonto für Fernsprechbü-  
bühren: Königsberg (Pr), Nr. 2093,  
Postamt Lyck.

Wahlbetrieb

Fernverkehr:  
Den Fernverkehr vermitteln die  
Fernämter Lyck und Johannis-  
burg, Ostrp. Welche Fernge-  
spräche bei den einzelnen Fern-  
ämtern anzumelden sind, ist aus  
dem gelieferten Merkblatt zu er-  
sehen.

Fernamt Lyck 03  
Fernamt Johannisburg, Ostrp. 07  
Auskunft n. Störungsstelle 20  
Zeitangabe 20

Telegrammaufnahme  
für Telegramme nach Johannis-  
burg (Ostrp.) und Umgehend so-  
wie Gehlenburg und Umgehend  
beim Fernamt Johannisburg (Ost-  
pr.) 07  
Für Telegramme nach Lyck und  
allen anderen Orten 03  
Weitere Dienstanschlüsse s. unter  
Reichspost

Um

Amtsvorsteher + 19

Autovermietung Brozio, Tag-  
n. Nachtfahrten, Automobile 55

Autovermietung Lenz 57

Bach, E., Wassermühle, Schlag-  
mühle 10

Chlupka, Franz, Autofuhrbetrieb,  
Langholztransporte, in der früh.  
Molkegenossenschaft 59

Conradt, Otto, Zieglerstr. 44

Czwalinna, Paul, Kfm., Hotel,  
Kolonialw., Materialw., Fahr-  
räder 51

Czwalinna, Rudolf, Fleischer-  
meister 22

Caytrich, Gustav, + Tischler-  
meister 19

Danielczyk, Alfred, Landwirt,  
Danielshof 32

Danielzik, August, Mahl- n.  
Sägewerk 39

Dembowski, Otto, Bäckerstr. 48

Dreipelcher, Gustav, Landwirt,  
Annafelde 52

Ehrlich, E., Kolonial-, Material-  
waren, Hotel 12

Ev. Pfarramt Drigelsdorf 53

Figura, Lehrer i. R. (Fa. A. Fi-  
gura), Getreide-, Futter-,  
Düngemittel- n. Kohlenbdg. 26

Flukowski, Johann, Autofuhr-  
betrieb 72

Forstbehörden u. Forst-  
stellen:  
Forstamt Drigelsdorf, Forststr.  
Robitzsch 15  
Gemballa, Frits, Viebverteiler 64

Gendarmerie:  
Gendarmerieposten I Drigelsdorf 21  
Gendarmerieposten II Drigelsdorf 49  
Gendarmerieposten Rubden 39

Grotzki, Fleischerstr. 27

Grzesch, Erich, Fleischerstr. 23

Haaszio, Erich, Eisenhdl. 45

Jendrian, Frits, Bahnhofswir-  
tschaft 41

Joswig, Ludwig, Tischlerstr. 17

Kasprowski, Zementwaren,  
Mühlenwerk, Brennen 28

Klein, E., Arzt, Sprechst. tägl.  
8-11 u. Di. n. Fr. 17-19 25

Kreissparkasse Johannis-  
burg, Haupt-Zweigstelle Drigels-  
dorf 43

Kuchenbecker, Willy, Dampf-  
sägewerk n. Mahlmühle 58

Markwitz, Landwirt 54  
Derselbe (54)

Michalzik, Gustav, Bauer, 46  
Misken

NSDAP:  
+ Ortsgruppe Drigelsdorf 19

Nötzel, Richard, Ofenban-  
geschäft, Sallischer Str. 31

**Podschwal, Siegfried,** Kauf-  
haus, Manufaktur-, Kurz-, Mode-  
und Schuhwaren 56

**Polkowski, Max,** Landwirt,  
Kölm, Drigelsdorf 16

**Pollok, Dr.,** Tierarzt 35

**Przygodda, Rudolf,** Schank-  
wirtschaft und Kolonialwaren,  
Brennen 36

**Raiffeisenkasse Drygallen,  
e. G. m. u. H.** 61

**Reichsarbeitsdienst f. d. weib-  
liche Jugend,** Lager 1/36, Neu  
Drigelsdorf 74

**Reichsbahn,** Güterabfertigung 13

**Reichspost:** Annahme- u. Aus-  
gabestelle D: W 8-12, 14-18,  
S 8-9, 12-13 20  
Postamtsvorsteher 09

**Schmidt, Walter,** Kaufmann,  
Offenau 77

**Schule** 50

**Schutkowski, Wilhelm,**  
Tischlerei 42

**Skowronnek, Olga,** Hebammen-  
schwester, Aryser Str. 71

**Siemonit, Bruno,** Bäckerstr. 29

**Stankewitz, Hebamme** 34

**Syburra, Paul,** Viehbändler 38

**Thimm, Karl, Kfm.,** Brennen 24

**Vorwerk Dombrowken** 11

**Warlies, Kfm.** 14

**Wendland, Hugo,** Viehbdg. 76

**Wielk, Landwirt,** Abban 18

**Zimontkowski, Autofuhrgeschäft** 73

**Zisk, Anton,** Kolonialwaren,  
Eisenwaren, Fahrräder 33

**Drugehnen.**

Postcheckkonto für Fernsprechbü-  
bühren: Königsberg (Pr), Nr. 4454,  
Fernsprechamt Königsberg, Pr.

Wahlbetrieb

Fernverkehr: Fernamt Königsberg.  
Pr. 03

Auskunft und Störungsstelle 20

Telegrammaufnahme  
für Ortstelegramme 20  
für Telegramme n. auswärts 03

Zeitangabe 03

Um

Abdeckerl Drugehnen, Abb.,  
Inh. Falk 40

**Bahnhof Drugehnen** (Samland-  
bahn) Auskunft über Personen-  
verkehr n. Omnibusbetrieb nach  
Kumehnen, Güterabfertigung 43

**Bahnhof Marienhof** (Samland-  
bahn), Auskunft, Güterabfertigung 13

**Barkowski, Hans, Kfm.,** Tap-  
lacken 64

**Basener, Kurt,** Bauer, Wiekau 54

**Bauleitung d. Lw.,** Dommel-  
keim 82

**Birkholz, Oberstraßenstr. a. D.,**  
Taplacken 19

**Blumenthal, Paul,** Landwirt,  
Kölm, Willgaiten 58

**Blumenthal, R., Landw.,** Kölm,  
Willgaiten, Vereinsvorst. d. Warger  
Darlehnskassenvereines 42

**Böhnke, Lehrer,** Wiekau 61

**Both, Louis, Müllerstr.,** Mühle  
Drugehnen 67

**Breslige, Adolf,** Bauer, Elch-  
dorf 30

**Brzesinski, Otto, Kfm.,** Kurhaus  
Villa Hegeberg, NSDAP, Orts-  
gruppe Drugehnen 12

**Buchholz, Gustav,** Mühle War-  
gen, Mühlen- u. Fischereibetrieb,  
Bahnst. Mednicken, Post Wargen  
üb. Königsberg (Pr) 5 14

**Drunk, Franz,** Bauer, Drugehnen 51

**Fligge, Friedr.,** Bauer, Rosig-  
naiten 56

**Gasthaus Galtgarben,** am Bis-  
markturm, Inh. Otto Baruth 34

**Gau, Louis,** Bauer n. Amtsvor-  
steher 22

**Gendarmeriepostenbereich  
Drugehnen,** Gendarmeriehaupt-  
wachmeister Berndt 59

**Gente, Reinhold,** Ausflugsort,  
Talsperre Wiekau 52

**Giagau, Albert,** Bauer, Kl. Dreh-  
nau 38

**Giagau, Bernhard,** Bauer n.  
Molkereibesitzer, Elchdorf 21

**Godau, Erich,** Bauer, Gr. Dreh-  
nau 27

**Graw, Albert,** Bauer, Gr. Dreh-  
nau 65

**Gutsverwaltung Galtgarben  
b. Drugehnen** 50

**Gutsverwaltung Prilacken** 24

**Henkel, Bauer,** Wiekau 23

**Höllger, Landwirt,** Auschlacken 36

**Holsteln, Fritz,** Bauer, Dru-  
gehnen 62

**Jeske, Wilhelm,** Bauer,  
Parschwitz 15

**Kahl, Landwirt,** Barsenicken  
b. Wargen 35

**Kallweit, Hermann,** Fleischer-  
meister, Rosignaiten 69

**Klammt, Hermann,** Baufirma,  
Baustelle Marienhof 81

**Klinger, Fritz,** Bürgerstr., Gr.  
Drehnau 80

**Königsberger Werke und  
Straßenbahn G. m. b. H.,**  
Abt. Wasserwerk: Außen dienst-  
bezirk Wiekau 46

**Königsberger Werke und  
Straßenbahn G. m. b. H.,**  
Gutshaus Adl. Willgaiten 16

**Krause, Lehrer,** Elchdorf 55

**Krause, Rudolf,** Lehrer, Dommel-  
keim 41

**Kuźki, Paul,** Landwirt, Tau-  
kitten b. Wargen 66

**Lange, Friedrich,** Gastwirt-  
schaft 53

**Loewner, Friedrich,** Bauer,  
Kl. Drehnau 26

**Mannke, Heinz,** Bauer, Wiekau 77

**Menzel, Landwirt,** Barrücken 68

**Morser, Schneiderstr.,** Seefeld 48

**Mückenberger, Heinz, Kl.**  
Drehnau 25

**Neßlinger, Landwirt,** Dommel-  
keim 09

**Ostrp. Landgesellschaft, Guts-  
verwaltung Parschwitz** 15

**Perkuhn, Heinz,** Bauer 32

**Postamt s. Reichspost**

**Potzial, Willy,** Gastwirt, See-  
feld 37

**Prinz, Pentekinnen** 18

**Pucks, Ernst,** Bauer n. Bürger-  
str., Seefeld ü. Kbg. 5 71

**Pucks, Artur,** Bauer n. Bürger-  
meister, Wiekau 57

**Pucks, Maria,** Bauer, Seefeld 49

**Reich, G.,** Hauptlehrer, Seefeld 17

**Reichspost:**  
Zweigamtsleiter 88

**Ruland, Friedrich,** Kolonialw.-  
Hdlg., Marienhof h. Seefeld ü.  
Kbg. 5 70

**Saemann, Ernst,** Landwirt,  
Rosignaiten 29

**Schluep, Hans,** Dampfmolkerei 45

**Schmelz, Arthur,** Bauer, Saat-  
reinigungsanlage, Marienhof h.  
Seefeld 63

**Schneider, Otto,** Viehbändler,  
Rosignaiten 44

**Schwagerus, Ernst,** Bauer,  
Marienhof 78

**Symanzik, Franz,** Abb. Seefeld 47

**Szellinski, Landwirt,** Reessen 28

**Tilsner, E.,** Bangeschäft, Bau-  
stelle Hegeberg 39

**Ulmer, Landwirt,** Quanditten 10

**Weberhof Drugehnen, H. Brom-  
mund, Leinenweberei** 85

**Weiß, Bauer, Gr. Drehnau** 33

**Wessel, Emil,** Bauer, Elchdorf 31

**Wetterdienstfunkstelle Elch-  
dorf** 75

**Wirtschaftliche Forschungs-  
ges. m. b. H.,** Außenstelle  
Drugehnen, Ostrp. 73, 74

**Woelk, Walter,** Tischlerei u.  
Sägewerk, Taplacken 76

**Drygallen,  
(Ostrp. Süd)  
s. Drigelsdorf.**

**Di. Damerau,  
(Westpr.)**  
[P. Deutsch Damerau (Westpr.)].  
Postcheckkonto für Fernsprechbü-  
bühren: Königsberg (Pr), Nr. 2650,  
Postamt Marienburg (Westpr.).  
Handbetrieb, D: W 7/8-20; S 8  
bis 9, 12-13.

Um

**Andres, Ernst,** Landwirt, Mah-  
lau b. Marienburg (Westpr.) 11

**Bautler, Bruno,** Landwirt, Ge-  
orgensdorf, P. Laabe ü. Ma-  
rienburg (Westpr.) 3

**Gendarmerieamt, Gen.-Meister  
Scholz** 19

**Harder, Heiner,** Landwirt 27

**Janzen, Oskar,** Landwirt, Mah-  
lau b. Marienburg (Westpr.) 9

**Lehrbaß, Paul,** Landwirt 26

**Liedermann, Landwirtin,**  
Georgensdorf, P. Laabe ü. Ma-  
rienburg (Westpr.) 8

**Loebert, Kanalaufs.,** Grünhagen  
b. Braunsvalde (Westpr.) 5

**Ludwigkeit, Wilhelm,** Gast- n.  
Gartenwirtsch., Kreuzkrug, Rot-  
hof 14

**Napromski, Landwirt** 21

**Neuendorf, Otto,** Landwirt 25

**Reichsbahn-Güterabfertigung  
Di. Damerau** 6

**Schilling, Max,** Laabe ü. Ma-  
rienburg (Westpr.) 17

**Schinschick, Eduard,**  
Fleischerei 10

**Stahnke, Rich.,** Gastw. u. Amts-  
vorsteher 1

**Ulrich, Carl,** Gast- u. Garten-  
wirtschaft, Rothof b. Marien-  
burg (Westpr.) 33

**Weisner, Clemens,** Landw. 2

**Wenzel, Ernst,** Landwirt, Rot-  
hof 29

**Wiebe, Erwin,** Landw., Geor-  
gensdorf, P. Laabe ü. Marien-  
burg (Westpr.) 12

**Wiebe, Wilh.,** Landwirt, Grün-  
hagen b. Braunsvalde (Westpr.) 16

**Wiens, Erich,** Landwirt, Grün-  
hagen b. Braunsvalde (Westpr.) 20

**Woelk, Geschwister,** Gastwirt-  
schaft 7

**Wolff, Herm.,** Landw., Grün-  
hagen b. Braunsvalde (Westpr.) 4

**Di. Eylau.**

Postcheckkonto für Fernsprechbü-  
bühren: Königsberg (Pr),  
Nr. 11 158, Postamt Di. Eylau.

Wahlbetrieb

Fernverkehr: Fernamt Di. Eylau 0

Auskunft über Fernsprechanschlü-  
ßnummern 8

Störungsstelle 7

Fernsprechauftragsdienst  
(es meldet sich das Fernamt) 0

Telegrammaufnahme 2 11

Aufsicht, Fernamt, Neuan schlüsse,  
Verlegung, Rundfunk 3 11

Fernsprechrechnungsstelle  
(Rechnungen über Fernsprech-  
gebühren) 4 11

Zeitangabe 2 11

Andere Dienststellen s. Teilneh-  
merliste unter „Reichspost“

Um



**Ahnert, Arthur**, + Fabrikdirektor, Bischofswerder Str. 9 4 56  
**Allg. Ortskrankenkasse 1. d. Kreis Rosenberg**, Nebenstelle Dt. Eylau 4 10  
**Amtsgericht**, Karl-Freyburger-Str. 25 4 74  
**Ankermann, Magdalena**, Gewerbe - Oberlehrerin, Bismarckstraße 9 3 26  
**Apotheke, Adler-Apotheke**, + Pharmazierat Walter Rievers, Am Markt 2 96  
**Apotheke, Stern-Apotheke**, Hugo Rottzoll, Karl-Freyburger-Str. 22 4 93  
**Arbeitsamt Marienburg (Wpr.)**, Nebenstelle Dt. Eylau 3 43  
**Auto-Abhol- und Abschleppbereitschaft, Reparaturwerkstatt, Groß-Garage**, + H. Komorowski, Hindenburgstr. Nr. 33 4 15  
**Auto-Abschlepp-, Adler-, Opel- u. Standard-Kundendienst**, + Werkstätte u. Tankstelle Zahn 2 23  
**Autobus-Stadt- u. Fernverkehr**, + Lastwagen-Nah- und Fernverkehr, Personenwagen, Otto Beier, Hindenburgstr. 5a 2 94  
**Auto- u. Lastwagenvermietung G. Räch**, + Markt 3 78  
**Auto- u. Motoren-Reparaturen**, + DKW-Vertretung, Lindenstr. 15 2 56  
**Auto-Stadt- u. Fernverkehr**, + Auto-Werkstätten, E. Weimert, Bahnhofstr. 71 5 16  
**Autovermietung**, + F. Karaschinski 5 62  
**Autovermietung für Last- u. Personenwagen**, Tomm, + 4 09  
**Ax, Ewald**, Bauer, Silberhof 2 05  
**Axt, Emil**, Kulturtechnisches Büro u. Tiefbaugesch., Oberwallstr. 1 2 63  
**Badinski, Polizeiobermeister**, Dt. Eylau, Bahnhofstr. 38 4 35  
**Balcerak, Dr. med.**, Facharzt für innere Krankheiten 2 08  
**Balcerak, Frieda**, Kreisfrauenschaftsleiterin, Hindenburgstr. 19 5 47  
**Bamberg, Domänenpächter**, Hansdorf 4 34  
**Bamberg, Gertrud**, Pfarrerrwitwe, Adolf-Hitler-Str. 12a 4 16  
**Bank d. Ostpr. Landschaft**, Nebenstelle Dt. Eylau (8-13, 15-17; Sonnab. nachm. geschlossen), Karl-Freyburger-Str. Nr. 16 4 87  
**Baumann, Obergerichtsvollzieher**, Blücherstr. 35 2 62  
**Beer, Walter**, SA-Obersturmbannführer u. Führer der SA-Stand. 59, Saalfelder Str. 27b, II. 4 42  
**Beier, Otto**, + Auto- u. Lastwagenvermietung, Hindenburgstraße 5a 2 94  
**Bembennek, Paul**, Alleinverkauf der Marke Salamander, Karl-Freyburger-Str. 33 4 19  
**Benth, Adolfin**, Restaurant Gerischersee, Riesenburger Str. 7 5 68  
**Bewersdorff, Friedrich**, Likörfabr. u. Weinhdlg., Lindenstraße 4 2 52  
**Beyer, Hugo**, Offenbaugesch., Obermstr. d. Tapferinnung, Bischofswerder Str. 1 3 34  
**Bienk, Albert**, + Karl-Freyburger-Str. 9 (4 78)  
**Biermann, Auguste**, Bäckerin, Saalfelder Straße 15 5 41  
**Block, Gustav**, Fleischermeister, Saalfelder Str. 12 4 63  
**Boenigk, Franz**, Damen- und Herrenmoden, Markt 22 3 06  
**Boethke, Dr.**, Ohren-, Nasen- u. Halsarzt, Karl-Freyburger-Str. 22 4 33

**Böttcher, Max**, Gartenbau, Hindenburgstraße 11 4 12  
**Borkowski, A.**, Friseurmeister, Damen- u. Herren-Frisier-Salon, Karl-Freyburger-Str. 6 5 86  
**Borutta, Arthur**, Bäckerin u. Konditorei, Karl-Freyburger-Str. Nr. 32 5 37  
**Brach, Artur**, Fleisch- u. Wurstwaren, Bahnhofstr. 90 4 24  
**Brauerlei Ostmark, e. G. m. b. H.**, Zweigniederlassung Dt. Eylau, Bier- u. Eisniederlage, Löbauer Str. 32 5 21  
**Braun, Erwin**, + Strandbäd-pächter, Moltkestr. 4 3 05  
**Bressan, Ernst**, Getreide, Mehl, Futter- u. Düngemittel, Lindenstraße 16 3 07  
**Brochok, Oberschullehrer** I. R., Saalfelder Str. 25 5 24  
**Broschewski, Walter**, Bäckermeister, Bahnhofstr. 5 69  
**Bürger, Lehrer**, Stein, NSV-Ortsgruppenamtsltg. Tillwalde 2 45  
**Budzinski, Erich**, Kolonialwaren, Kohlenhandlg. u. Restaur., Saalfelder Str. 26a 4 59  
**Bukowski, Rudolf**, Schneidermeister, Schloßstr. 4 3 16  
**Czichewski, Karl**, Fischhaus, Brunnenstr. 4 2 50  
**Czipul, J.**, Glas- u. Porzellanhdlg., Markt 23 2 36  
**Damrow, Rechtsanw. u. Notar**, Karl-Freyburger-Str. 19, I 2 29  
**Dt. Eylauer Dachpappenfabr.**, Eduard Dehn, Bahnhofstr. 52-53 4 23  
**Deutsche Arbeitsfront, Die**, Hindenburgstr. 3, 5 30  
**Deutsch-Eylauer Darlehnskassenverein, e. G. m. u. H.** (Darlehnskasse), Bankgeschäft, Karl-Freyburger-Str. 4 4 85  
**Deutsch-Eylauer Tageblatt**, + (Dt. Eylauer Ztg.), Otto Estner, Buchdruckerei, Buch- u. Papierhandlung 4 67  
**Diringshoven, v., Max**, Oberst, Niederwallstr. 8, I 3 36  
**„DKW“**, Fahrzeuge, + Herbert Penner, Ing., Lindenstr. 15 2 56  
**Dornbusch, Curt**, + Moltkestr. 6, Prokurist der Holzverw.-Ges. Ostpr., Waldbesitzer Fritz Tschentscher, Kom.-Ges., Rotkrug (3 47)  
**Drogerie, + Adler-Drogerie**, Pharmazierat Walter Rievers, Am Markt 2 96  
**Drogerie, Kreuz-Drogerie**, Herbert Keller, Bhfstr. 6 3 41  
**Filiale Markt-Drogerie**, Markt 28 (3 41)  
**Eberbeck, Paul**, Rest. z. Erholung, Saalfelder Str. 23 5 14  
**Echterling, Gustav**, Juwelen, Uhren, Gold- u. Silberw., Sport- u. Geschenkartikel usw. 4 66  
**Eichel, + Dr.** 4 46  
**Eißler, Wilhelm**, + Bankvorstand, Bahnhofstr. 54, II (4 87)  
**Einkaufs-Genossenschaft** d. Kolonialwaren-Händler I. Dt. Eylau u. Umgegend, e. G. m. b. H., Yorkstraße 3 5 45  
**Elektrotechn. Spezialgesch.**, + Ing.-Büro Raeizer + Riemer, Karl-Freyburger-Str. 12 2 20  
**Ernst, Dr.**, + Arzt, Moltkestr. 5 4 6  
**Ernst, Max**, Inh. A. Kinski, Spedition, Möbeltransport, Kohlenhandl., Hindenburgstr. 35 4 98  
**Estner, Otto**, + Buch- u. Papierhdlg. u. Zeitungsverlag 4 67  
**Ev. Pfarramt II**, Niederwallstraße 5a 2 98  
**Falk, Arthur**, Großhdlg. f. Kolonialw., Spirituosen, Weine u. Tabakfabrikate - Likörfabrik, Markt 5 5 00  
**Falkenstein, Hans**, Kfm. 2 30  
**Finck v. Finckenstein'sches Rentamt**, Schönberg b. Sommerau 4 05  
**Gräfin Finck v. Finckenstein**, Schloß Schönberg (4 05)  
**Schloßgärtnererei** (4 05)

**Fischer, Oskar**, + Rotkrug, Abteilungsleiter d. Holzbau-Ostpreußen-Rotkrug 3 48  
**Floekenfabrik Dt. Eylau** + 4 02  
**Förster, Erich**, Musikinstr., II. Btl., I.-R. 3, Österoder Str. 2 5 10  
**Forstbehörden u. Forstdienststellen:**  
 Fürstlich-Neubische Forstverwaltung zu Alteiche 4 37  
 Försterei Grünkrug 2 75  
 Försterei Hansdorf 2 76  
 Försterei Karrasch 4 86  
 Försterei Neukrug 2 07  
 Försterei Neuwerder 2 17  
 Försterei Rosen 2 14  
**Foth, G.**, Landw. Sachverständiger u. Probennehmer des Reichsnährstandes, Oberwallstr. 9 3 29  
**Frank, Elisabeth**, geb. v. Gersdorf, Karl-Freyb.-Str. 18 2 16  
**Friesen, Bruno**, Landwirt, Stein 2 65  
**Frischbutter, Joachim**, Kalksandsteinfabr., Yorkstr. 3 76  
**Froese, Ernst**, Landmaschinen u. Geräte, Rundfunkanlagen, Karl-Freyburger-Str. 6 3 50  
**Frügel, staatl. vereid. Landmesser**, Vermessungsgenieur, am Stadtbahnhof 2 89  
**Fürstl. Rbn'sche Mühlen-gutsverwaltung Kl. Sehron** + 3 17  
**Gabriel, Alfred**, Bahnhofswirt, Hauptbahnhf. 4 97  
**Gaede, Dr.**, Amtsgerichtsrat, Adolf-Hitler-Str. 6, I 2 72  
**Gajewski, Albert**, Damen- u. Herren-Frisier-Salon, Parfümieren, Toilette-Artikel, Plapperstraße 2 3 40  
**Ganswindt, Albert**, Restauration u. Speisewirtschaft, Blücherstr. 24 2 57  
**Garschke, Erich**, Landmaschinen, Ersatzteile, Rundfunk, Bischofswerder Str. 27 2 37  
**Gasanstalt**, Oberwallstr. 4 51  
**Geheime Staatspolizei**, Leiter 2 12  
**Geheime Staatspolizei**, Büro 5 01  
**Geheime Staatspolizei**, Hauptbahnhf. Paßkontrolle 5 12  
**Gendarmerie:**  
 Gendarmerie-Abteilung Dt. Eylau 5 17  
 Gendarmerieamtsbereich I, Dt. Eylau, Gendarmeriemstr. Langecker II 5 23  
 Gendarmerieamtsbereich II, Dt. Eylau, (Freundshof), Gendarmeriemstr. Langecker I 3 23  
 Gendarmerieamtsbereich Stradem, Gend.-Mstr. Bolz 5 26  
 Gend.-Postenbereich I Dt. Eylau, Gend.-Hptw. Schimkat 3 24  
 Gendarmariepostenbereich II, Dt. Eylau, Gend.-Hauptwachtmstr. Lonkowski (5 23)  
 Gendarmerieposten Karrasch 3 21  
 Gendarmerieposten Neukrug 3 20  
 Gendarmerieposten Rosen 5 27  
**Gerlach, Richard**, techn. Artikel 2 26  
**Geschke, Walter**, Fleischermeister, Bahnhofstr. 5 4 36  
**Gilgenast, Friedrich**, Töpfermeister, Bahnhofstr. 95 2 87  
**Gilwald, Willy**, Architekt, Hoch-tief- u. Eisenbetonbau, Hindenburgstr. 5 2 81  
**Gippert, Kurt**, + Kfm. 2 68  
**Goldbach, Otto**, Maschinenbau-mstr., Saalfelder Str. 19a 4 54  
**Golz, Walter**, Haus- u. Küchen-geräte, Glas, Porzellan, Spielwaren, Karl-Freyb.-Str. 2 3 28  
**Grätsch, Bruno**, Maschinenbau-mstr., Rep.-Werkstätte d. früheren Maschinenfabr. Ruppert, Hindenburgstraße 35 3 31  
**Grawert, M.**, Dr. med., prakt. Arzt mit Geburtshilfe, Sprechz. 9-12<sup>30</sup> u. 16-17, auß. Sonnabend nachm., Karl-Freyburger-Str. 9, I 4 01

**Grollmus, Dr., Prof.**, Studien-direktor I. R., Adolf-Hitler-Str. 5 4 68  
**Großmann, Gottlieb**, Restaurant, Saalfelder Straße 9 4 40  
**Grzan, Gerhard**, Stellmachermeister, Wagen- u. Bootbauerei, Fischereistr. 8 5 33  
**Gube, Heinrich**, Landesfinanz-amtlich zugest. Steuerbevollmächtigter, Karl-Freyb.-Str. 2 4 77  
**Guninski, Otto**, Restauration u. Speisewirtschaft, Blücherstr. 27 3 59  
**Guth, Bertha**, + Sekretärin, Bischofswerder Str. 26 4 55  
**Gutsverwaltung Freete** 4 90  
**Gutsverwaltung Steinersdorf** b. Sommerau (Wpr.) 4 69  
**Habedank, Major a. D.**, Adolf-Hitler-Str. 15 2 41  
**Handelsschule** + 4 46  
**Haneberg, Gottfried**, Bäckerin u. Konditorei, Hindenburgstr. 8 2 38  
**Haneberg, Gustav**, Kreiswirtschafter des NS-Lehrerbundes, Gustloffstraße 25, Rektor 5 03 (Stadtschule) 4 46  
**Hartwig, Eduard**, Fleischer-mstr., Bhfstr. 85 3 15  
**Haushaltungsschule** + 4 46  
**Hausmühle Heintz, Karl**, Mahl- u. Schälmillerei, Hindenburgstr. 14 3 19  
**Heeresstandortverwaltung**, + Verpflegung 5 51. 5 52. 5 53  
**Heinrich, Oswald**, Beerdigungs-institut, Bau- u. Möbelfischerei, Magazinstr. 11 u. Lindenstr. 5 42  
**Hekele, Franz**, Grabstein-industrie, Österoder Str. 1 4 89  
**Herrmann, Hildegard**, Gewerbe-lehrerin, Adolf-Hitler-Str. 2 5 82  
**Hoffmann, Erich**, Bäcker-mstr., Karl-Freyburger-Str. 20 2 06  
**Holm, Eggert**, Kolonialwaren, Eisenkurwaren, Bierstube, Markt Nr. 31-32 2 70  
**Holsowski, Hptm.**, Moltkestr. 6 5 85  
**Holzbau-Ostpreußen-Rotkrug** der Holzverwertungsgesellschaft Ostpreußischer Waldbesitzer, + Abteilungsleiter: Oskar Fischer, Rotkrug 3 48  
**Holzverwertungsgesellschaft Ostpreußischer Waldbesitzer Fritz Tschentscher, Kommanditgesellschaft**, + Rotkrug, Zentralbüro 3 47  
**Hotel, Bahnhofs-Hotel**, Inh. Herm. Bugla, Bhfstr. 49 2 10  
**Hotel Kowalski**, Inh. H. Brandstädter, Markt 21 4 04  
**Hotel Schwarzer Adler**, Inh. Paul Nowitzki, Karl-Freyburger-Str. 34 4 64  
**Hotel u. Konditorei O. Trepp-nau**, Irüher Häger 4 76  
**Hotel, Zentralhotel**, Inh. Albert Weber, Bahnhofstr. 5 3 00  
**Hotel zum Kronprinzen**, Inh. L. Pflaumbaum (früher Löbau), Markt 1 4 14  
**Hoyer, Eduard**, Baustoffe, Bedachungsmaterialien, Leichtbau-platten, Privatweg 2 3 55  
**Hübner, Paul**, Brot- u. Feinbäckerei, Riesenburger Str. 14 3 42  
**Hummel, Oskar**, Baugeschäft, Lindenstraße 15 5 49  
**Huth, Fritz**, Gärtneret, Saalfelder Str. 2 5 64  
**Jablonski, Superintendent**, Schloßstr. 3 2 82  
**Jordanski, Arthur**, + Moltke-str. 6 (5 09)  
**Kämmereikasse** + 4 46  
**Karaschinski, Friedrich**, + Auto-Vermietung, Plapperstr. 2 5 62  
**Kasperski, Obergerichtsvollzieher**, Oberst-Sonntag-Str. 11, II 5 40  
**Kath. Pfarramt**, Bahnhofstr. 2 5 76  
**Kerber, W.**, Niederlage der Brauerei Kinderhof, Riesenburger Straße 6a 4 81

**Kienapfel, Herm.**, Restaurant, Bienerl., Engl. Brunnen, Mier-raiwasserfbr., Lindenstr. 2 5 05  
**Kieper**, Amtsvorsteher, Stradem üb. Dt. Eylau 3 38  
**Kinsky, Alfred**, Kohlenhdlg., Blücherstr. 2 79  
**Kirschke, Emil**, Gasthofbes., Schaikendorf 2 95  
**Klann, Hans**, Fischereipächter, Fischereistr. 14 2 35  
**Klatt, Friedrich**, Fleischer-mstr., Riesenburger Str. 20 2 21  
**Klein, Robert**, Baumstr., Bau-gesch., Dampfsägewerk, Bahn-hofstraße 36 2 53  
**Knebel, R.**, An- u. Verkauf v. Nutz- u. Zuchtvieh, Hindenburg-str. 9, I 4 75  
**König, Bruno**, Elektromstr., Saalfelder Str. 27b 2 55  
**Königsberger Mühlenwerke, A.-G., Abt. Karlotelverwertung Dt. Eylau** + 4 02  
**Komorowski, H.**, + Auto-Reparatur, Daimler-Benz-Vertretung, Dt. Eylau, Hindenburgstraße 33 4 15  
**Konopatzky, August**, Frische Fische, Räucherfische, Fisch-konserven, eigene Fischerei u. Räucherf., Gartenstr. 1b 5 06  
**Kontrollamt d. L.V.A., L.-K.-Insp. Labusseck (Sprechz.: Sonn-abend 8-13)**, Bahnhofstr. 58, I 3 37  
**Korsch, Fritz**, Autovermietung, Reparaturwerkstatt, Fischerei-str. 21 3 25  
**Koslowski, Erwin**, Zigaretten-ladengeschäft an der Post, Karl-Freyburger-Str. 16 2 73  
**Kowalewski, Dr.**, Zahnarzt, Karl-Freyburger-Str. 8 3 74  
**Krankenhaus** + 4 46  
**Kreissparkasse Rosenberg (Wpr.)**, Zweigstelle Dt. Eylau 2 31. 2 32  
**Krengel, Johannes**, Rechtsan-wal u. Notar, Karl-Freyburger-Str. 4, I 3 33  
**Krogoll, Wilh.**, + Blücherstr. 3 5 44  
**Kronh, Karl**, Brunnenbaumstr., Saalfelder Str. 14 5 13  
**Krüger, H., Dr.**, Facharzt für Hautkrankheiten, Markt 19-20 3 46  
**Krüger, Helmut**, Brot- u. Feinbäckerei, Markt 7 4 00  
**Kugge, Albert**, Bez.-Schornstein-fegermstr. 3 53  
**Kunz, Karl**, Kantinenpächter, Alte Infant-Kaserne 2 34  
**Laddey, Kurt, Dr.**, Zahnarzt, Karl-Freyburger-Str. 1 5 72  
**Laenger, Günter**, Damen- u. Herrenfriseur-mstr., Hindenburgstraße 8 4 38  
**Lambrecht, Horst**, Kolonial-waren u. Delikatessen, Blücher-str. 26 3 56  
**Langanke, Dr. Arzt** (9-12, 16 bis 17), Karl-Freyburger-Str. 23 4 92  
**Lannoch, E.**, Rauchtabake, Fischereistraße 16 2 69  
**Leo, Paul**, Bücherrevisor, Helfer in Steuersachen, Oberst-Sonntag-Str. 3 3 51  
**Lichtspilhaus**, Karl-Freyb.-Str. Nr. 10 5 04  
**Liedtke, prakt. Zahnarzt**, Karl-Freyburger-Str. 9 2 39  
**Lippke, Emil**, + Pächter d. Stadt-bälle u. d. Ratskellers 4 22  
**Lörke, Edwin**, Lehrer, Gustloff-str. 24 5 87  
**Loesekraut, H.**, Eisen, Metalle u. Kachelöfen, Bhfstr. 46 3 10  
**Löwenberg, Paul**, Kolonialw., Delikat., Wein Spirituosen, Ta-bakwarenhdlg., Restaurant „Zur Löwenhecke“ 5 07  
**Lommatzsch, Arthur**, + Pro-kurist, Bischofswerder Str. 26 4 57  
**Lorenz, Otto**, Holzmakler, Gus-tloff-Str. 34 3 81  
**Lumpe, Wilh.**, Bptm. a. D., Vertreter der Brauerei Schön-busch, Königsberg 4 30

**Honig & Haurwitz**  
 Königsberg (Pr)  
 Fernruf 4 60 91  
 Baustoffe aller Art

**Lank, Gertrud**, Fachl., Unterrichtsbiro, Karl-Freyburger-Str. Nr. 23, 11 5 80  
**Lyzeum** + 4 46  
**Majewski, Paul**, Viehhandlung, Bahnhofstr. 41 5 25  
**Markhoff, Dr., Hptm.**, Blücherstr. Nr. 12 4 43  
**Marquardt, Richard**, Warenagenturen, Karl-Freyb.-Str. 2, 1 4 13  
**Maschinenbr. Ruprecht**, + Landmaschinen, s. unt. Neumann, Fritz 2 27  
**Mathia, F.**, Modewarenhaus, Markt 2 2 58  
**Matthes, Willy**, Fahrradzentrale, Bahnhofstr. 20, Filiale Lindenstraße 15 2 18  
**May, Bäckerei, Inh. Robert Nicol**, Plapperstr. 2-3 4 65  
**Meding, Weinrestaur.**, Markt 25 2 59  
**Mertke, Paul**, Bäckermstr., Bahnhofstr. 66 2 66  
**Mertsch Gustav**, Bischofswerder Straße 27 5 28  
**Mertsch Gustav**, Bischofswerder Straße 28 3 12  
**Meitzold, Friedr.**, Postinsp. i.R., Oberkomm. d. Leb.-Vers.-Anst. Westpr., Moltkestr. 6 4 25  
**Meyer, Max**, Uhren- u. Goldwarengeschäft, Karl-Freyburger-Str. 23 2 71  
**Meyer, Paul**, Möbel- u. Polsterwerkstatt, Teppiche, Gardinen, Kinderwagen usw., Riesenburger Straße 4 5 63  
**Molkerei-Genossenschaft Di. Eylau**, e. G. m. b. H., Bahnhofstr. 3 4 28-5 96  
**Molzahn, Alfred**, Felle, Häute, Rohprodukte, Hindenburgstr. 17 3 57  
**Molzner, Reinhold**, Gasthofbesitzer, Grünkrug 2 33  
**Mühle Kl. Sehren** + 3 17  
**Mursch, Ewald**, Manufakturwaren, Fertigteile u. Maßschneiderei, Markt 33 4 61  
**Nadolny, Bruno**, Elektromstr., Karl-Freyburger-Str. 27 3 22  
**Naske, Otto**, Damen- u. Herrenbekleidung, Modewaren 4 96  
**Neckermann, Ludwig**, Install. u. Klempnermstr., Installation u. Klempn., Bahnhofstr. 72 4 08  
**Neue Di. Eylauer Asphalt-Dachpappfabrik**, + Georg Zeimer, Bischofswerder Str. 25 (4 03)  
**Neumann, Fritz**, + vorm. Maschinenfabr., Ruprecht, Landmaschinen, Ersatzteile, Bedarfsartikel, Hindenburgstr. 35 2 27  
**Neumann, Frieda**, staatl. gepr. Masseurin, Saalfelder Str. 27 3 77  
**Nieckau, Hugo, & Co.**, Inh. Eduard Jakobs, Likör-, Essigspirit- u. Weissigfabr., Riesenburger Str. 8 4 18  
**Nowacki, Hans**, Holzhandelsvertreter, Adolf-Hitler-Str. 9 5 77  
**NSDAP:**  
 SA-Standarte 59, Obersturmbannführer Beer, Hindenburgstr. 11 4 06  
 NSDAP, Ortsgruppe Di. Eylau, + Stadtverwaltung 4 46  
 Führer der NSKK-Motorstandarte Nr. 5, Di. Eylau, Karl-Freyburger-Str. 18 5 48  
 NSKK-Motorstandarte 5, Di. Eylau 2 47  
 NS-Volkswohlfahrt, Ortsgruppe Di. Eylau 2 61  
**Oberschule für Jungen, Hindenburg**, + (Oberstudien-direktor Sinnhuber), Adolf-Hitler-Straße 18 2 85  
**Onischke, Ernst**, Kfm., Kolo-nialw.-Schlageterstr. 24-25 5 71  
**Ostdeutsche Schul-möbelbr.**, G. m. b. H., Yorkstraße 11 2 25  
**Ostdeutsches Brauhaus**, Biervergl. u. Kohlenhandlung, Riesenburger Str. 9 2 43  
**Patzke, Bruno**, Patr., Kurz-, Weiß- u. Wollwaren, Markt 14 4 70

**Patzke, Johannes, Inh. H. Fritz**, Buch- u. Papierhdlg., Papier, Bürobedarf, Spielw., Karl-Freyburger-Str. 5 3 70  
**Papist, Konrad, & Sohn**, Offene Handelsgesellschaft, Landmaschinenhandlg., Öl- u. Fet-großhandlung, Generalvertretung der Original-Walz-Bindertücher f. d. Prov. Ostpreußen, Hindenburgstraße 5 5 30  
**Pehlike, Bürgermeister, Gr. Sehren**, Post Di. Eylau 5 73  
**Peikert, Theodor**, + Bankdirektor, Hindenburgstr. 33 (2 77)  
**Peine, Franz**, Gastwirtschaft, Löbauer Str. 33 5 43  
**Penke, Th.**, Buch- u. Papierhdlg., Karl-Freyb.-Str. 9 3 69  
**Penner, Herbert, Ing.**, + Lindenstraße 15 2 56  
**Perschon, Herbert**, Buch- u. Papierhdlg., Bürobedarf, Kunst-gewerbe, Karl-Freyburger-Str. 19 3 44  
**Pfabi, O., Kfm.**, Karl-Freyburger-Str. 26 2 40  
**Pfing, Paul**, Kolonialwar., Feinkost, Restauration u. Vereins-lokal 5 18  
**Pietruschinski, Paul**, Handelsvertreter, Bahnhofstr. 14a 5 70  
**Pockrandt, Wilhelm**, Oberstraßenmeister, Löbauer Str. 29 2 51  
**Poeschas, Max**, Dampf-Vulkanisier-Anstalt, Bahnhofstr. 75 2 86  
**Pohl, Emil**, + Zweigkontor u. Kohlenlager, Fischereistr. 9-10 (4 41)  
**Pohl, Ewald**, Bahnsped., Möbeltransp., Gruzewerk., Hauptkont., Karl-Freyburger-Str. 14 4 41  
**Pohl, Ewald, jun.**, + Privatwohnung, Hindenburgstr. 34 (4 41)  
**Polenz, Artur**, Sattlermstr. u. Tapezierer, Sattlerei u. Polsterei für Wagen u. Möbel 3 35  
**Polizeiverwaltung** + 4 46  
**Popielski, Max**, Vieh- u. Pferdehdlg., Bhstr. 90 4 91  
**Postamt s. Reichspost**  
**Potratke, Emil**, Restauration, Markt 10 4 26  
**Priebe, Artur**, Bauer, Schalkendorf 3 01  
**Przeradzki, Stephan**, Straßen-u. Tiefbau-Unternehm., Löbauer Straße 23 5 08  
**Quintern, Friedrich Wilhelm**, Bauer, Gr. Werder 3 18  
**Rach, Gustav**, + Autovermie-tung, Markt 32 3 78  
**Radtke, Bahnhofswirt** 3 75  
**Radtke, Max**, Stadtbaumstr., Gustloffstr. 30 5 60  
**Raetzer & Riemer**, + Inge-nieurbüro, Karl-Freyb.-Str. 12 2 20  
**Raffel, Otto**, Bäckerei, Bahnhofstraße 86 3 80  
**Ratskeller**, + Inh. Emil Lipke, Karl-Freyburger-Str. 3 2 49  
**Reddmann, Grete**, Hebammen-schwester, Karl-Freyburger-Straße 24 5 88  
**Regimentstruppen, I. R. 3**, Wachlokal, Hindenburgstr. 5 50  
**Reich, Karl**, Kantinepächter, Blücherkaserne 5 34  
**Reichsarbeitsdienst**, Arbeits-dienstabteilung 7/20 Bartholo-mäus Blume, Alteiche 3 68  
**Reichsbahn**, Hauptbht., Babu-mestei, Bahnbetriebswerk, Fabrikartenausgabe, Gepäckabfer-tigung, Bahnhofskasse 5 19  
 Güterabfertigung 2 24  
 Stadtbahnhof 4 17  
**Reichsbanknebenstelle**, + Geschäftsstunden 8½-16½, Blicherstraße 1 2 88  
**Reichsluftschutzbund Orts-(Kreis-)Gruppe Rosenberg Wpr.**, Lindenstr. 11 2 60

**Reichspost:**  
 Postamt Stadt, Hindenburgstr. 36  
 Ausk. in Postangelegen. 3 86  
 Telegrammaufnahme 2 11  
 Anskunt in Telegramm- u. Fern-sprechangelegenheiten 3 11  
 Postamtsvorsteher 3 82  
 Amtszimmer u. Rentenst. 3 83  
 Hauptkasse 3 87  
 Landabfertigung 3 94  
 Paketannahme u. -Ausgabe 3 90  
 Zeitungsstelle 3 89  
 Geldannahme 3 91  
 Briefannahme n. -Ausgabe 3 84  
 Briefposteing., Zusteller 3 92  
 Fernsprechbetriebsstellen s. Ein-gang der Teilnehmerliste  
 Postamts-Zweigstelle: Hauptbahnhof 3 85  
 Telegraphenbaumt Allenstein  
 Baurtrup Telegraphenassistent Borowski 5 11  
 Diensträume im Gebäude des Postamts. —

**Repschläger u. Woiczehowski**, Buchdruck., Magazin-Straße 10 2 03  
**Reschke, Albert, Kfm.**, Lindenstraße 12 4 88  
**Restaurant „Zum Pilsner“**, Lindenstraße 2 5 29  
**Richter, Landwirt**, Stein 4 82  
**Riedelsdorf, Hptm.**, Bismarkstraße 9 5 84  
**Römer, Erich, Leder, Lederw., Sport- u. Reiseart., Schuhmacherbed.**, Karl-Freyb.-Str. 28 2 90  
**Roemer, Fritz**, + Bankdirekt., Hindenburgstraße 33 (2 77)  
**Rostack, Erich**, Kolonialwaren-hdlg., Restauration, Saalfelder Straße 28 5 74  
**Sadowski, Walter**, Tabakwaren-großhandlung, Bahnhofstraße 78 2 91  
**Sägewerk Alteiche**, Alteiche am Bahnhof 2 78  
**Sägewerkverwaltung Rol-krug** + 3 47  
**Samlowski, Henri**, Zigarren-fachgeschäft, Wein-Hdlg., Karl-Freyburger-Str. 2 5 02  
**Samulewits, Erich**, Zigarren-gesch., Bahnhofstr. 81 3 39  
**Schattling, Paul**, Gärtnerei, Karl-Freyburger-Str. 11 2 04  
**Schau, Herbert**, Kolonialwaren, Spirituosen, Osteroder Str. 27 2 64  
**Schaudinn, Bruno**, Eisenwaren, Baustoffe, Haus- u. Küchengeräte, Waff., Karl-Freyb.-Str. 21 5 75  
**Scheminski, Christoph**, Kfm., Markt 6 2 67  
**Schikorra, August**, Gastwirt, Neudorf 3 14  
**Schilkowski, L.**, Inh. Bodo Schilkowski, Eisenwaren, Baumaterial., Haus- u. Küchenger., Kolonialw., Markt 19/20 4 21  
**Schlachthof** + 4 46  
**Schlobach, Franz, G. m. b. H.**, + Dampfsägewerk Di. Eylau, in- u. ausländ. Nutzholz u. Furniere, Bischofswerder Str. 26 4 55. 4 56. 4 57  
**Schmidt, Alfred**, Landw., Schönhof 4 72  
**Schmidt, Ewald**, staatl. gepr. Dentist (9-1, 3-6, Sonnab. 9 bis 1), Saalfelder Str. 2 2 02  
**Schmidt, H.**, Dr., prakt. Zahn-arth., (9-12, 15-17, Sonnab. 9-12), Karl-Freyburger-Str. 18 5 22  
**Schmutte, Hans**, Apotheker, Inh. der Löwen-Drogerie, Karl-Freyburger-Str. 4 5 20  
**Schnell, Paul**, Straßenreinigung, Bahnhofstraße 19 5 66  
**Schülerheim, Ev.**, Hindenburgstraße 21 4 32  
**Schützenhaus**, Bhstr. 31 2 44  
**Schulte, Luise**, vereid. Bücher-revis., Wirtschaftstreuh., NSRB, Hindenburgstraße 26 3 08

**Schulz, Albert**, Kantine-pächter., Hindenburgstr. 13 3 09  
**Schulz, Walter**, Dr. phil., Schulrat, Adolf-Hitler-Str. 2 3 67  
**Schwaan, E.**, Grundvorst. a. D., Hypoth.- u. Grundstücksmakler, Adolf-Hitler-Str. 7 5 36  
**Schwanke**, + Bürgermeister 4 46  
**Schwesig, Bruno**, Kolonialw.- u. Spirituosenhandlg., Yorkstr. Nr. 5-6 2 19  
**Schwesig, Erwin**, Kolonialw.- u. Spirituosenhdlg., Yorkstr. 3 2 92  
**Sdun, Otto**, Warenvertretungen, Karl-Freyburger-Str. 26 2 93  
**Seifert, H.**, Dampfsäge- u. Hol-belwerk, Holzhandlg. u. Zim-mererei, Saalfelder Str. 21 4 07  
**Senkpiel & Kubisch**, + Westpr. Kaffeegrößterei, Karl-Freyburger-Str. 33 3 27  
**Seydak, Otto**, Kfm., Bahnhofstraße 94a 2 09  
**Sinnhuber**, + Oberstudiendirektor, Adolf-Hitler-Str. 18 (2 85)  
**Sortimentslager Fritz Seybert**, Inh. Martin Hartert, Karl-Freyburger-Str. 29 2 13  
**Sperling, Willy**, Rundfunk-fachgeschäft, Lindenstr. 13 4 95  
**Stadtbauamt** + 4 46  
**Stadhalle**, + Inh. Emil Lipke, Karl-Freyburger-Str. 3 4 22  
**Stadtwartung**, + Rathaus, Karl-Freyburger-Straße 3 4 46  
 Bürgermeister Schwanke +  
**Dienststellen:**  
 Hauptverwaltung  
 Polizeiverwaltung +  
 Wohlfahrtsamt  
 Rechnungssamt mit Kämmerer-kasse +  
 Bauamt mit Liegenschaften +  
 Stadesamt  
 Steueramt  
 Krankenhaus +  
 Lyzeum +  
 Handelsschule u. Haushaltungs-schule +  
 Volksschulen  
 Schlachthof +  
 NSDAP, Ortsgruppe +  
**Standort-Offizierheim**, Hindenburgstr. 12 4 39  
**Stascheit, Hans**, Inh. Oskar Pischke, Modew., Dam- u. Herr-Bekleid., Karl-Freyb.-Str. 1 3 58  
**Steiner, Reinhold, Dr. jur.**, Rechtsanwalt u. Notar, Büro: Karl-Freyburger-Str. 18. Privat: Bismarkstraße 3, I 5 55  
**Stelzner, H.**, Baugeschäft, Lützowstraße 2 4 94  
**Stern, Hugo**, Sargmagazin, Be-erdigungsinstitut, Bau- u. Mö-belstischerei, Schloßstr. 4 5 39  
**Strandbad**, + Molkestraße 4 3 05  
**Strick, Friedrich**, Vieh- u. Pferdehandlung, Riesenburger Straße 19 3 13  
**Sturmheit, Albert**, Provinz-Straßenmeister, Saalfelder Str. Nr. 14 5 32  
**Tack, Conrad, & Cie., G. m. b. H.**, Schuhwaren-Verkaufshaus, Markt 18 3 32  
**Teschke, Bauer, Stein** 5 35  
**Teschke, Arnold**, Bürgermstr., Stein-Kaspendorf 3 73  
**Teschke, Max**, Fleischerei u. Wurstfabr., Blücherstr. 28 3 02  
**Thams & Garts**, Hamburger Kaffeelager, Markt 8 5 65  
**Thiel, Paul**, Bäckermeister, Bahnhofstraße 88-89 5 95  
**Thom, Louis**, Dentist, Lindenstraße 12 2 01  
**Tihein, Aug.**, Bau- u. Kunstglas., Karl-Freyburger-Str. 31 4 71  
**Tomm**, + Last- u. Personenwan-vernichtung, Schloßstr. 4 4 09  
**Tribukait, Obitn.**, Adolf-Hitler-Straße 24 5 89  
**Uraub, Richard**, Möbelhaus, Bahnhofstraße 1 4 79

**Véllay, Hptm.**, Blücherstr. 12 5 83  
**Vereinshank, e. G. m. b. H., Di. Eylau**, + Markt 26 2 77  
**Viehverwertungsgenos-senschaft des Kreises Rosen-berg e. G. m. b. H.**, + Markt 17 5 09  
**Voigt, Franz**, Steinsetzmstr., Straßen- u. Tiefbauunternehm., Bahnhofstraße 44 2 46  
**Volkmann, Rttg.**, Windeck 2 97  
**Wagner, J. H.**, Färberei und chem. Reinigung, Dampfwasch-anst., Karl-Freyb.-Str. 26 2 83  
**Waldschlöchen (Inh. M. Meyer)**, Restaurant Stadtwald 2 80  
**Waldschlöchen-Brauerei Allenstein**, + Niederlage Di. Eylau, Karl-Freyburger-Str. 9 4 78  
**Waren-Genossenschaft Ralfeisen e. G. m. b. H.**, Di. Eylau, Karl-Freyburger-Str. 5 4 44. 4 45  
 Abteilung Nebenstelle Mühle 5 44  
 Nach Geschäftsschluß: Kroppel, Wilh., + Direkt. 5 44  
**Wasserwerk** + 4 52  
**Wehrmacht** +  
 Heeresstandortvermittlung —  
 Verpflegung +  
 5 51. 5 52. 5 53  
 Standortvermittlung 5 51. 5 52. 5 53  
**Weichert, Bruno**, Fischerei-pächter, Adolf-Hitler-Str., Villa Waldrausch 4 60  
**Weichsel-Zig. NS-Weichsel-wacht**, Geschäftsst. Di. Eylau, Oberwallstr. 6, I, Kuhlmann 4 83  
**Weinert, Erich**, + Auto-Werkst. u. Fuhrbetrieb 5 16  
**Weller, Theodor**, Malermstr., Farben- u. Tapetenhandl., Saalfelder Straße 27 — 4 31  
**Werner, Kurt**, Hptm., Adolf-Hitler-Str. 14 3 79  
**Westpr. Kaffee-Großbrüste-rei**, + Senkpiel u. Kubisch, Karl-Freyb.-Str. 33 3 27  
**Westpr. Ueberlandwerk G. m. b. H.**, Marienwerder Wpr., Betriebsstelle Di. Eylau, Hindenburgstr. 23 4 80  
**Wichmann, Margarete**, geb. von Beerfelde, Adolf-Hitler-Str. Nr. 9, II 3 71  
**Wirtschaftsgruppe** Einzelhand- del, Bezirksstelle Di. Eylau, Markt 4 5 81  
**Wisomiersky, W.**, + Reichs-bankrat (2 88)  
**Wisotzki, Curt**, Oberstlt. (E) u. Batts.-Kdr., Adolf-Hitler-Str. 12a 5 15  
**Wittke, Eduard**, Fleischermstr., Markt 24 2 28  
**Wittmoser, Karl**, Lederwaren — Koffer — Sporthaus — Leder-handlung, Neue Str. 2 2 74  
**Wolff, Emma**, Niederlage von Tengemann's Kaffeegesch., Karl-Freyburger-Str. 9 4 73  
**Wolff, H.**, Dr. med., Arzt, Karl-Freyburger-Straße 21, I 3 03  
**Wolff, Hans**, Feink., Kohlenhdl., Gast-, Fremdenzimmer, Bahnhofstraße 34 4 62  
**Wyntzki, Fritz**, + Inh. Kurt Gippert, Grobdestillation u. Li-körfabr., Bier- u. Weinstub., Bahnhofstraße 86 2 68  
**Zahn, Fritz**, + Maschinenbau-mstr., Auto- u. Maschinen-Reparaturwerkstatt, Tankstelle, Fabrschule 2 23  
**Zeimer, Georg**, + Fabrikbes., Karl-Freyb.-Str. 4 03  
**Zeimer, Otto**, Malermeister u. Hausbes., Bischofswerder Str. 27 3 52  
**Ziebell, A.**, prakt. Tierarzt, Niederwallstraße 5 2 48  
**Zielinski, Joseph**, Tischler-meister, Möbelhaus u. Polster-werkstatt, Saalfeld, Str. 2 3 49  
**Zimmermann, Otto**, Viehhändler, Bahnhofstr. 8-10 5 67



**Zollstellen:**  
 Bezirkszollkommissar (G), Blücherstr. 11 4 84  
 Bezirkszollkommissar (G), Vertreter 5 97  
 Bezirkszollkommissar (St) 5 61  
 Zollamt Bahnhof 4 29  
 Vertreter des Leiters des Zollamts Bahnhof Dt. Eylau 5 90  
 Zollaufsichtsstelle (G), Dt. Eylau 5 91  
 Zollamt Rosen (Transit), Grenzübergang 3 54  
 Zollabfuhrungsstelle, Bahnhofstr. 41 4 20  
 Zollaufsichtsstelle (G), Alt Eiche 5 94  
 Zollaufsichtsstelle (G), Handorf 5 92  
 Zollaufsichtsstelle (G), Kl. Heyde 5 93  
 Zollaufsichtsstelle (G), Neukrug 5 38  
 Zollaufsichtsstelle (G), Schönerswalde 5 31

**Dubeningen.**

Postscheckkonto für Fernsprechbüren: Königsberg (Pr), Nr. 2080, Postamt Goldap.  
 Handbetrieb, D: W 8—20; S 12 bis 13. Db: S 8—9.  
 Um  
 Anlovermietung für Personen und Autofuhrhalterei, Friedrich Bednarzik 9  
 Dampfziegelei Catharinenhof, Robert Richter, Goldap, Schloßmühle 19  
 Ev. Pfarramt Dubeningen 20  
 Forstdienstbehörden u. Forstdienststellen: Försterei Markauen 30

**Gendarmerie:**  
 Gend.-Amt Rogainen, Gendarm-Mstr. Heinrich, Rogainen 15  
 Gend.-Posten Dubeningen, Gend.-Hauptwachtmstr. Hoppe, Dubeningen 18  
 Gend.-Posten Altenzoll, Gend.-Hauptwachtmstr. v. Pr. Buskies, Altenzoll 16  
 Hildebrandt, Gut Forsthausen 3  
 Ipach, Ed., Ortsgruppenleiter, Bürgermeister 22  
 Katsky, Carl, Kaufmann 12  
 Knorr, August, Rittergut Rogainen 1  
 Landjahrlager Tulkeim 21  
 Neumann, Albert, Gast- u. Landwirtsch., Altenzoll 10  
 Obitz, Ernst, Gasthaus, Kolonial- u. Eisenwaren 13  
 Reichsbahn, Güterabfertigung Dubeningen 11  
 Reichsfinanzverwaltung: + Zollaufsichtsstelle (G.) in Altenzoll 27 in Dubeningen 29 in Loien 26  
 Richter, Ernst, Katharinenhof 8  
 Richter, Arthur, Gutsverwaltung Catharinenhof 4  
 Roppel, Otto, Gastwirt 2  
 Schwarz, Hubert, Gemischtwaren u. Gastwirtschaft, Tulkeim 14  
 Szogas, Hermann, Händler 17  
 Wiegand, Ernst, Landwirt, Rogainen I 5  
 Zoll + s. Reichsfinanzverwaltung

**Dubeningken**

s. Dubeningen.

**Dullen.**

**[üb. Treuburg].**  
 Postscheckkonto für Fernsprechbüren: Königsberg (Pr), Nr. 2101, Postamt Treuburg.  
 Handbetrieb, D: W 8—20; S 8 bis 9, 12—13.  
 Um  
 Borczanski, Domänenpächter, Teichwirtschaft Teichwalde (fr. Doliwen) 14  
 Fischmeister, Preuß. Teichwalde (fr. Doliwen) 22

**Gendarmerie:**  
 Teichwalde, Ostrp., Gend.-Hauptwachtmstr. Fatschull, Teichwalde, Ostrp. 15  
 Groszianski, Landw., Erzental 6  
 Heyduck, Albert, Gastwirt 8  
 Joschko, Aug., Landwirt, Gordeiken, Post Dullen 5  
 Krawleski, Bauer, Erzental üb. Treuburg 1  
 Lowitz, Ernst, Sägewerk, Teichwalde, Ostrp. 12  
 Ludwanowski, Paul, Mühle Erzental 13  
 Meyer, Otto, Landwirt, Jesken 10  
 Mischkowski, Landwirt, Justinenhof 3  
 Motzkahn, Adolf, Landwirt, Erzental 2  
 Oien- u. Tonindustrie, A.-G., Emilienthal, Werk Dullen, Dampfziegelei 16  
 Preuß, Landwirt, Jesken 7  
 Reichsbahn, Bhl. Gordelken 11  
 Rudzinski, Richard, Landwirt, Markgrafsfelde 9  
 Schanko, Samuel, Bauunternehmer, Jesken 19  
 Steiner, Erich, Bauer, Gordeiken 4

**Ebendorf, Ostrp.**

Postscheckkonto für Fernsprechbüren: Königsberg (Pr), Nr. 1529, Postamt Ortelsburg.  
 Handbetrieb, D: W 8—20; S 8—9, 12—13.  
 Um  
 Dampfsägewerk, Ebendorf 10

**Gendarmerie:**  
 Gendarmerieamt Ebendorf, Gend.-Meister Baumann 6  
 Gendarmerieposten Ebendorf, Gend.-Hauptwachtmstr. Juknische 3  
 Gendarmerieposten Kl. Jernitten, Gend.-Hauptwachtmstr. Gunia 5  
 Gendarmerieposten Plohsen, Gend.-Hauptwachtmstr. Kanert 7  
 Heydasch, Karl, Hausbesitzer, Kl. Jeruten 9  
 Markowsky, Kreisabdeckerei, Plohsen 2  
 Sembowski, Eduard, Kfm. 1  
 Tschert, Franz, Gastwirtsch., Dorfstraße 4

**Ebenfelde.**

**Kr. Lyck.**  
 Postscheckkonto für Fernsprechbüren: Königsberg (Pr), Nr. 2093, Postamt Lyck.  
 Handbetrieb, D: W 8—20; S 8 bis 9, 12—13.  
 Um  
 Bahr, Leo, Landwirt, Kulessen 10  
 Borawski, Joh., Ziegelei Ehrenwalde 27  
 Bracko, Hein., Landwirt u. Mühlenbes., Vierbrücken 2  
 Bräcker, Heiner., Ziegelei 6  
 Buß, Gust., Landwirt, Loien 15  
 Cirullies, Max, Architekt in Verbindung mit baugewerblicher Tätigkeit, Baugesch., Sieden 35  
 Feuersenger, Herm., Landwirt Ehrenwalde 25  
 Fischer, Rechner + 32  
**Gendarmerie:**  
 Gend.-Posten Ebenfelde, Gend.-Hauptwachtmstr. Reuter 22  
 Gend.-Posten Vierbrücken, Gend.-Hauptwachtmstr. Barkawitz 5  
 Grizow, Joh., Landw. u. Ziegeleibes., Kutzen 1  
 Gull, Helmut, Kaufmann, Vierbrücken 23  
 Hoffmann, Moritz, Sieden 33  
 Hunke, F., Landwirt, Amtsvorsteher u. Kreisstat. Vora. d. Ldw. Ver. 3  
 Klein, A., Fischereip., Statzen 8

Klink, Lehrer, Raiffeisen-Ver.-Vorst. 28  
 Kochan, Paul, Landw., Sieden 13  
 Koloska, C. H., Inh. F. Koloska, Landmaschinen, Motoren, Auto-Reparaturwerkstatt 9  
 Lettan, Arthur, Gut u. Ziegelei Waltershöhe 4  
 Mathenszik, Ang., Landw., Loien 17  
 Piarrant Ebenfelde 34  
 Piotrowski, Adam, Landw. 11  
 Preuß, Fischmeister, Statzen 18  
 Raiffeisenkasse Ebenfelde, + s. G. m. u. H. 32  
 Raiffeisenkasse, e. G. m. u. H., Zweigstelle Vierbrücken 16  
 Sanlo, Franz, Gasth., Kolonialwaren, Sbell-Tankstelle 7  
 Skowronnek, Ad., Landw., Waltershöhe 31  
 Sylla, Friedrich, Baner, Zinschen 19  
 Thiel, Ernst, Gasthaus 12  
 Tarowski, Meiereibesitzer, Vierbrücken 26

**Ebenrode, Ostrp.**

Postscheckkonto für Fernsprechbüren: Königsberg (Pr), Nr. 2085, Postamt Ebenrode (Ostrp.).  
 Wählbetrieb  
 Fernverkehr: Fernamt Ebenrode 0  
 Auskunft über Ferngespräche 0  
 Fernsprechauftragsdienst (es meldet sich das Fernamt) 0  
 Auskunft über Ortsgespräche und in Fernsprechangelegenheiten 8  
 Betriebsaufsicht für Fern- und Ortsamt 5 17  
 Fernsprechrechnungsstelle 5 16  
 Störungsmeldestelle 7  
 Telegrammaufnahme u. Zeitangabe 5 15  
 Andere Dienststellen u. Teilnehmerliste unter „Reichspost“.  
 Um  
 Abdeckerei Meyhöfer, Bruchhöfen 3 45  
 Achenbach, Franz u. Heinz Gruber, + Kolonialwaren, Goldaper Straße 2 4 41  
 Ackermann, Otto, Manul.- u. Modewar., Adolf-Hitler-Platz 17 2 70  
 ADA-Käsefabrik, Molkerei 2 60  
 Alex, Albert, Fahrrad-, Nähmaschinen- u. Radio-Handlung, Adolf-Hitler-Platz 2 4 18  
 Alter Viehhof, Inh. Otto Blank, Mühlenstraße 3 4 83  
 Amtsarzt, + Dr. med. Kurt Schneider, Rathausstr. 6 3 71  
 Amtsgericht, Schirwindter Straße 6 3 47  
 Anbuhl, Alb., Kaufm., Jahnstr. 3 62  
 An- u. Verkaufsgenossenschaft, e. G. m. b. H., Ebenrode, Adolf-Hitler-Platz 13 5 03  
 Nach Geschäftsschluß: Geschäftsführer Hornig. + Kl. Markt 1 5 03  
 Apotheke, Adler-, + privil. 1755. Besitzer O. Keil, Adolf-Hitler-Platz 8 3 79  
 Apotheke, Löwen-, Inh. Bruno Dieckmann, Neust. Markt 1 4 14  
 Arbeitsamt Gumbinnen, Nebenstelle Ebenrode, Pikkaller Straße. Kasernen 2 69  
 Ariari, Paul, Ziegeleibesitzer, Ebenrode 4 35  
 Arndt, Frau Else, staatl. geprüfte Dentistin, Adolf-Hitler-Platz 9 3 10  
 Autoverm. Isdonat + 4 65  
 Bacher, Johann, Viehvertreiler, Pikkaller Straße 11 2 80

**Honig & Haurwitz**  
 Königsberg (Pr)  
 Fernruf 463 91  
 Treibstoffe, Öle, Fette

Bahr, Wilh., beid. Bücherrev.-Vorst. f. d. Handelskam.-Bz. Insterburg, Pikkaller Str. 1 2 92  
 Bank d. Ostrp. Landschaft, Nebenst. Adolf-Hitler-Platz 4 3 55  
 Bartel, Ernst, Gust. Schöts Nachf., Feinkost. Neust. Markt Nr. 20-21 4 86  
 Bartel, Fritz, Uhrmacher, Fahrräder und Nähmaschinen, Adolf-Hitler-Platz 7 2 63  
 Baumann, Wilh., + Elektromeister, Turmstraße 5 3 19  
 Beier, Herbert, SA-Obersturmbannführer, Lazarettstr. 7 5 58  
 Bendokat, Friedrich, Fuhrhalter, Werwathstr. 17 3 87  
 Beobachter, Beilage z. Melmwacht, Schirwindter Str. 1 3 40  
 Berufsschule Ebenrode, Schulstraße 5 5 59  
 Bobrowski, Kreisoberinspektor, Kasseler Str. 25 4 45  
 Brandt, Fritz, Brunnenbaugesch., Kanalisat.- u. Wasserleitungsanlagen, Kasseler Str. 4 5 59  
 Brandt, Gebr., Eier- u. Buttergroßhdlg., gegenüber dem Personenbahnhof 3 81  
 Brassat, Joh., Bäckermeister, Feinbäckerei, Bestelgesch., Mehlhdlg., Goldaper Str. 24 3 23  
 Browatzki, E., Baumstr., Baugesch., Neust. Markt 16 2 14  
 Bürgerl. Brauhaus, + A.-Ü., Insterburg, Bierniederlage, Schweiz 2 5 01  
 Buchstelle der Landw. Buchführungen, e. G. m. b. H., Königsberg, Pr., Kasseler Str. 2 26  
 Burgschweiger, G., + Inh. M. Schweighöfer, Maschinenfabr., Automob., Karl-Werwath-Str. 5 3 14  
 Buschling, Kurt, Schneidermstr., Schirwindter Straße 2 4 75  
 Busch-Petersen, Andreas, Viehhdl., Kl. Markt 4 4 84  
 Buttgerreit, Franz, Bauer, Rohren (Ostrp.) 4 06  
 Buttgerreit, Otto, Dr., Zahnarzt, Adolf-Hitler-Platz 7 5 53  
 Damm, Landwirt, Bruchböden 5 07  
 de la Chau, Helene, Landwirtin, Alexbrück b. Göritten 4 40  
 Denzer, Dr., Tierarzt, Anrufe möglichst 7½—8 u. 12½—13 2 21  
 Deutsches Roles Kreuz, + Bereitschaft (w), Ebenrode 3 07  
 Diering, Joh. H., Likörfabrik, Zweigstelle, Adolf-Hitler-Platz 2 2 54  
 Draak, Alfr., + Inh. Alfons Friedorf, Buchdruck. u. Papierhdlg., Adolf-Hitler-Pl. 17 3 25  
 Drosbmann, Joh., Fleischermstr., Goldaper Str. 14 4 24  
 Drosbmann, Wilh., Fleischermeister, Goldaper Str. 25 3 56  
 Eckel, Franz, Autofuhrw., Autoschlosserei, Güterstr. 2 64  
 Edekgroßhandel, e. G. m. b. H. + 4 41  
 Ehmer, Mathes, Kfm., Kasseler Straße 23 3 43  
 Ehnimb, H., Nachf. + 3 19  
 Feigendroher, Mathes, Viehhandlg., Mühlentstr. 4 2 67  
 Fernitz & Kistat, Baugeschäft, Gartenstraße 1 2 07  
 Feuerwache, Feuerwehr-Dienstgebäude, Karl-Werwath-Str. 2 59  
 Fick, Otto, Landwirt, Stubbenhof 3 37  
 Finanzamt, + s. Reichsfinanzverwaltung  
 Fischer, Ang., Bauer, Hopfenbruch 4 25  
 Fischer, Otto u. Albert, Tischlerei u. Sägewerk, Kasseler Str. 35a 3 29  
 Flach, Friedr., Landw. u. Viehhandlg., Trakelner Str. 2 24  
 Franke, Gust., Baugesch., Karl-Werwath-Str. 3 96  
 Franz, Otto, Inh. Berta Franz, Buch- u. Papierwarenhdlg., Goldaper Str. 6 4 64  
 Freßdorf, Alfons + 3 25

Friesel, Wilhelm, + Kaufm., Adolf-Hitler-Platz 18 (3 15)  
 Frischel-Genossensch. Gumbinnen, e. G. m. b. H., Packstelle Ebenrode, Pikkaller Str. 5 56  
 Führer, Fritz, Dr., prakt. Tierarzt (Tierklinik), Güterstr. 1 3 94  
 Gambal, Fritz, Dr., Zahnarzt, Goldaper Str. 11 2 84  
 Garbrecht, Gerhard, ingen., landw. Masch. u. Geräte 3 82  
 Gehrman, Anton, Automobil-Kfm., Adler-Automobil-Verk., erreichbar über Hotel Hardt 3 09  
**Gendarmerie:**  
 Gendarmerie-Abt. Ebenrode, Insp.-Kommandant Gend.-Insp. Preußker, Turmstr. 22 3 06  
 Gend.-Meister Smolinski 3 11  
 Gendarmerie-Hauptwachtmstr. Manke 4 34  
 Gend.-Posten Ebenrode II, Gend.-Hauptw.-Mstr. Augustin 4 76  
 Beringen, Gend.-Hauptwachtmstr. Köwitsch 3 97  
 Stadtfeld, Gend.-Meister Jonat 3 44  
 Wilpen I u. II, Gend.-Hauptwachtmstr. Eggert u. Juddat 2 89  
 Gerhardt, Gustav, Reparaturwerkstätte für Kraftfahrzeuge, Goldaper Str. 7 3 17  
 Geschwandtner, Ang., Pohlau 5 55  
 Gesundheitsamt, Staatl., Ebenrode, + Pikkaller Str. 7 3 71  
 Gindler, M., Sargmagaz., Bau- u. Möbelschler, Kl. Markt 9 3 61  
 Glas, Fritz, Sarg-Bau- u. Möbelschler, Stadtfeld 3 18  
 Grätsch & Ehmer, photograph. Atelier, Adolf-Hitler-Platz 19 2 45  
 Grigat, Paul, Landw., Bruchböden 3 83  
 Grigat, Willi, Molkereifachmann, Rohren (Ostrp.) Abb. 3 67  
 Grosch, Lutz, Dr., prakt. Arzt, Goldaper Str. 19 2 27  
 Groß, Karl, Niederl. d. Brauerei Schönbusch u. Warenagt., Turmstraße 3 4 48  
 Grün, J., Landw., Brücken (Ostrp.) üb. Ebenrode (Ostrp.) 2 75  
 Grünrock, C., beid. Bücherrevisor, Turmstr. 4 3 04  
 Grumbat, Gärtnerbes. Neust. Markt 6 2 96  
 Grumbat, Max, Damen- und Herrenreiseur, Adolf-Hitler-Platz Nr. 20 2 04  
 Gudat, Willy, Viehhandl., Kasseler Straße 13 4 44  
 Gumbold, Ernst, Landw., Neu Lucken, Post Gr. Degegen üb. Ebenrode (Ostrp.) 4 88  
 Gutsverwaltung Drusken, Treuhandstelle der Ostrp. Landgesellschaft 4 67  
 Gutsverwaltung Eichrode, Ostrp. Landgesellschaft, Gutsverw. Schikorra 3 27  
 Haase, Fritz, Kfm., Schirwindter Straße 2 4 63  
 Haekel, Gustav, Kolonial- u. Materialw., Kl. Markt 11 4 32  
 Hakeberg, Friedr., Steinsetz- und Tiefbaugesch., Oelmühlentstraße 6 2 91  
 Hausfrauenverein, Verkaufsstelle, Adolf-Hitler-Platz 14 3 92  
 Henseleit, Franz, Fuhrhalterei, Püllöpöner Str. 5 06  
 Herrling, Carl, Bauer, Wilpen b. Ebenrode (Ostrp.) 3 68  
 Herrling, Edmund, Landwirt, Kl. Markt 1 2 97  
 Hildebrandt, Provinzial-Strassenmeister, Gumbinner Str. 7 2 81  
 Hiller, Albert, Bäckermeister, Neust. Markt 24 4 66  
 Hillgruber, Horst, Viehhdlg., Adolf-Hitler-Platz 17 4 49  
 Hilper, Otto, Delikat., Kolonial- und Eisenwaren, Adolf-Hitler-Platz 16 3 64  
 Hildtke, Helene, Hebamme, Schulstr. 1 4 07

Ebenrode

**Höpfer, Christian**, Landwirt. Krähenwalde, Post Brücken (Ostpr.) ü. Ebenrode (Ostpr.) 4 36

**Hofer, Landw.**, Kl. Lucken, Post Gr. Degesen ü. Ebenrode (Ostpr.) 3 31

**Hofer, Fritz**, Getreide, Saaten, Futter- u. Düngemittel, Kohlen, Adolf-Hitler-Platz 7 3 48

**Hofer, Kurt**, Rechtsanwalt u. Notar, Heinr.-Maria-Jung-Str. 12 4 03

**Horn, Hauptm.**, Wehrbezirkssoffiz., Schillerstr. 2a 3 76

**Hornig, W.**, + Geschäftsführer, Kl. Markt 1 5 03

**Hotel Berliner Hof**, Bes. A. Weihnacht, Hindenburgstr. 3 3 26

**Hotel Cabalarz**, Besitzer Paul Kruska, Adolf-Hitler-Platz 15 5 02

**Hotel Deutsches Haus**, Inh. Franz Höchst, Adolf-Hitler-Pl. 9 2 08

**Hotel Hardt**, Bes. A. Hardt, Goldaper Str. 3 3 09

**Hubert, Gustav**, Töpfermeister, Glas, Porzell., Haus- u. Küchen-geräte, Neust. Markt 28 2 94

**Hundrieser, Herm.**, Sattlermeister, Goldaper Str. 1 2 65

**Hutschenreuter, Otto**, Getr., Saaten u. Düngemittel, Romin-terner Str. 3 5 59

**Iszdonat, Franz**, + Autovermietung, Neust. Markt 14 4 65

**Jednat, Fleischermstr.**, Goldaper Straße 18 3 69

**Jurgschat**, Nutz-, Zucht- und Schlachtviehgesch., Schulstr. 2 3 66

**Kaminski, H.**, Ellmer Nachf., Delikat., Eisenw., Holz- u. Kohlen-gesch., Schirw. Str. 16 2 12

**Kappus u. Kewersun**, Separatoren, Fahrräd., Eisenwaren, Güterstr. 2 3 58

**Kassenverband der Allgem. Orts- u. Landkrankenkasse d. Kreises Ebenrode (Ostpr.)** 3 42

**Katasteramt, Pr.**, Schützenstr. 8 2 19

**Kant, Karl**, Bäckerei u. Konditorei, Goldaper Str. 6 4 69

**Keil, Ernst**, + Kfm., Adolf-Hitler-Platz 18 (3 16)

**Keil, Otto**, + Pharm.-Rat, Adolf-Hitler-Platz 8 (3 79)

**Keßler, Fritz**, Töpfermeister, Neust. Markt 10 4 10

**Kirstein, Erwin**, Manufaktur- u. Modewaren, Goldaper Str. 17/18 2 87

**Kitzler, A.**, Elektrotechn. Büro, Elektr. Licht-, Kraft-, Radioan-lagen, Adolf-Hitler-Pl. 14 4 58

**Klein, Landwirt**, Pohlau 3 63

**Klemisch, Paul**, Mechanikermeister, Neust. Markt 21 3 03

**Klutke, H.**, + Verl. d. Ost. Grenz- u. Ebenroder Kreishl., Buchdr., Buchhdlg., Adolf-Hitler-Platz 10 3 28

**Klutke, Karl**, Rechtsanw. u. Notar, Adolf-Hitler-Pl. 10 4 00

**Knabe, Paul**, + s. Soor 3 90

**Knitsch, Rud.**, Fahr- u. Motorradhdlg., Zentrifugen, Nähmasch. u. Reparaturwerkst. 4 16

**Knüpke**, Kreisausschuß-Büro-direktor, Gartenstr. 3 4 42

**Köhn, Walter**, Kaufmann, Goldaper Straße 7 4 02

**Konditorei u. Café, Hubert Demski**, Goldaper Str. 5 2 01

**Konditorei u. Kaffee**, Gust. Stoll, + Adolf-Hitler-Platz 3 4 79

**Konrad, Otto**, Uhrmacher, Uhren Gold- u. Silberw., Goldaper Str. 10 2 10

**Kontrollamt d. L. V. A.**, L. K. Insp. Wallowitz (Sprechz. Montag 8-13), Jungstr. 23 3 78

**Kopitz, Heinz**, Drogerie u. Foto-spezialgeschäft, Goldaper Str. 13 3 51

**Kramer, Karl**, Kolonialw., Goldaper Straße 21 3 39

**Krankentransportwagen** (3 41)

**Kranz, Willi**, Straßenmeister, Neust. Markt 6 4 52

**Kreisbauernschaft** + s. Reichsnährstand

**Kreis-Handwerkerschaft**, Sattlerstr. 3 3 00

**Kreisbauernrat**, + Fernsprech-Vermittlungsstelle 1. alle Abteilungen \* 5 12

Nach Dienstschluß:  
Landrat, Wohnung 5 12  
Bürodirekt., Dienstzim. 5 13  
Kreisbaumeister Meier, Wohn. (Kreisfeuerwehrführer) 5 14

**Kreiskasse, Staal.** (Kassen-stunden: W. 9-12), Schulstr. 11 4 77

**Kreiskrankenhaus**, + Karl-Werwath-Straße, leit. Arzt Dr. Zinnow 3 41

Nach Dienstschluß:  
Chefarzt Dr. Zinnow, Wohn., Schillerstraße 2 3 07

**Kreissparkasse**, Goldaper Str. Nr. 8 \* 5 08

Nach Dienstschluß:  
Direktor Szecpan 5 08  
Kreisbaumeister May 5 09

**Kreutzberger, Nacht.**, Inh. Franz Kehler, Delik., Kolonial- u. Eisenw., Ad.-Hitler-Pl. 2 38

**Kreutzberger, Eduard**, Tischlermstr., Möbel- u. Sarglager, Neust. Markt 21 3 95

**Kreutzsche Bierstuben**, Inhaber Preischat 3 34

**Kroll, Gustav**, Landw. u. Vieh-handl., Kasselers Str. 4 2 93

**Krüger, Otto**, + Lederhandlung, Goldaper Straße 25 (2 52)

**Krug, Emil**, Neust. Markt 25 4 50

**Krug, Gebr.**, Inh. Rich. Weber, Kolonial- u. Materialw., Neust. Markt 25 4 01

**Kumetat, Wilhelm**, + Motor-fahrzeuge, Schirwinder Str. 5 4 96

**Kurschat, Kaufm.**, Adolf-Hitler-Platz 21 3 21

**Lackner, Fritz**, Eisen-, Glasw., Porzellan, Kohl., Koks, Briketts, Baustoffe, Goldaper Str. 15 4 15

**Lackner, Kurt**, Rechtsanw. u. Notar, Rathausstr. 10 4 12

**Lagenbusch, Maria**, + Lebens-mittelgesch. u. Obsthandl. 2 85

**Lagenbusch, Walter**, + Roß-schlacht., Adolf-Hitler-Platz 20 2 85

**Landrat**, + Wohnung 5 12

**Landwirtschaftsschule - Wirtschaftsberatungsstelle** + s. Reichsnährstand

**Langbrandtner, Joh.**, Landw., Bruchhöfen 3 73

**Lapp, Dr. med.**, Arzt, Rathaus-str. 6 2 66

**Lehmann, Fritz**, Mützenmachermeister, Kasselers Str. 17 2 09

**Leibenath, Erich**, Landwirt., Ribben, Post Brücken (Ostpr.) ü. Ebenrode (Ostpr.) 2 03

**Leibenath, Max**, Fahrräd., Näh-masch., Manufakturw., Goldaper Straße 8 2 71

**Leibenath, W.**, Getr., Kohlen-, Saaten-, Futter- u. Düngemittel-gesch., Goldaper Str. 27-28 3 13

**Leitzbach, Emil**, Dr., prakt. Arzt, Bergstraße 9 4 21

**Lenkeit, Otto**, Kaufm., Adolf-Hitler-Platz 5 2 82

**Lepenis, Albert**, Amtsvorst. u. Landwirt, Leibgarten 2 18

**Lepenis, Georg**, Rentier, Pill-kaller Str. 19 3 93

**Lepenis, Heinz**, Kfm., Karl-Werwath-Str. 5 3 75

**Liebschen**, Kulturing. u. Tiefbau-untern., Neust. Markt 25 2 46

**Liebschen, Helmut**, Schirwinder Straße 9 4 13

**Lierau, Rudolf**, Kreuz-Drogerie, G. Brinkmann Nachf., Adolf-Hitler-Platz 9 3 86

**Link, Joh.**, Kolonial- u. Material-waren, Adolf-Hitler-Pl. 5 2 49

**Lippert, Franz**, Landw., Leib-garten 4 98

**Listmann, Paul**, Uhr., Schmuck, Optik, Radio 4 17

**Lösment, Martha**, Frau, + Dr. med., Aerztin 2 05

**Lösment, Max**, + Dr., prakt. Arzt, Goldaper Str. 5 2 05

**Lüwe, Johannes**, Studienrat, Dienststelle des Reichsweterinärstellen, Goldaper Str. 4 2 51

**Loseries, Fritz**, Gartenbauetn., Blumengeschäft, Samenhandlung, Kasselers Str. 8 4 26

**Luisenschule**, Städt. Oberschule für Mädchen, Neust. Markt 29 2 47

**Lukschat, W.**, Fleischerel., Schützenstr. 6 4 89

**Mattuck, Otto**, Inh. Oskar Mattuck, Kurzwaren-Großhandlung, Schulstraße 2 78

**Meier**, + Kreisbaumeister, Pill-kaller Str. 5a 5 14

**Meier, Ernst**, Bäckermeister, Bäckerei u. Konditorei, Kasselers Straße 19 2 74

**Meinekat, Johanna**, Hebammen-schwester, Turmstr. 15 3 33

**Merretz, Otto**, Schillerstr. 11 4 37

**Metschuck, Helmut**, Landwirt, Kornfelde, Post Gr. Degesen ü. Ebenrode (Ostpr.) 3 98

**Meyer, Emil**, Damen- u. Herren-Freiseur, Goldaper Str. 3 05

**Molkerei-Genossenschaft Ebenrode**, Mühlenstraße 2 3 12

**Moseleit, Herm.**, Elektromotr., Licht- u. Kraftanlag., Motore, Radio, Goldaper Str. 2 40

**Mosler, Kreisfrauenchaftsleitung**, Turmstr. 13 4 27

**Mühlenwerke, Ebenroder**, Inh. Max Schweinberger, Kassel. Straße 32 3 32

**Müller, Gertrud**, Dentistin, Goldaper Str. 8 2 83

**Neiß, Fr. Ferd.**, + Nahrungs-mittel-Großhdlg., Likörfabrik, Adolf-Hitler-Platz 18 \* 3 15

Nach Geschäftschluß:  
Wilhelm Friesel 3 15  
Ernst Keil 3 16

**NSDAP:**  
Kreisleitung Ebenrode, Goldaper Straße 8 4 28  
Ortsgruppe Ebenrode-Süd, Dienst-stelle, Kasselers Str. 20 2 15  
Amt für Beamte, Geschäftsstelle, Goldaper Straße 2 16  
NS-Volkswohlfahrt, e. v., Kreis-amtsleitg., Kasselers Str. 18 3 77  
NS-Volkswohlfahrt, Ortsgruppe Stadtfelde in Schule Baringen 2 58  
Deutsche Arbeitsfront, Bz. Ostpr., Kr. Ebenrode, Goldaper Str. Nr. 10  
Kreiswarter, Verwaltungsstelle Rechtsberatungsstelle 3 57  
NS-Gem. Kraft durch Freunde 5 50

**Oberschule für Jungen, Staal.**, Heinrich-Maria-Jung-Straße 32 2 62

**Opel-Automobile**, + Wilhelm Kumetat, Schirwinder Str. 5 4 96

**Ost. Grenzboten**, + Verleger H. Klutke 3 28

**Ostpreußenwerk A.-G.**, Abt. Ueberlandwerk Gumbinnen, Be-triebssstelle Ebenrode 2 13  
Schallhaus, zugleich Störungs-meldestelle 2 11

**Otto, Karl**, Zementwaren-Fabrik, Grabsteinhdlg., Sägewerk, Güter-str. 2 76

**Patzold, Bez.-Kom. d. Feuersoz.** i. d. Prov. Ostpr. 2 50

**Passauer, Dr. jur.**, Rechtsanw. u. Notar, Schirwinder Str. 14 3 70

**Paulukat, M.** + 5 01

**Perrey, Fritz**, Viehhandlung, Hopfenbruch 3 91

**Perrey, Jos.**, Kfm., Mühlen-str. 7 3 49

**Pfarramt I**, evangl. 2 20

**Pfarramt II**, Neust. Markt 8a Pfarrer Woronowicz 4 68

**Pfeiffer, Fritz, Fa.**, Inh. Walf., Pfeifer, Makler, Komm., Gold-aper Str. 10 4 85

**Pilaumbaum, Landw.**, Kornfelde 3 89

**Plagowski, Paul**, Apollo-Theater, Ebenrode, Schloßberg u. Eydtkau, Hindenburgstr. 4 20

**Florin, Willy**, Autovermietung, Schirwinder Straße 7 2 42

**Poweleit, Ernst**, Landw., Vieh-handlg., Lengfriede, Post Müh-lengarten 2 39

**Preisung, Wilhelm**, Bürger-meister, Drusken 3 52

**Preuß. Staatshochbauamt**, Schirwinder Str. 7 3 38

**Raiffeisenkasse Ebenrode**, e. G. m. u. H., Goldaper Str. 4 5 54  
Nach Dienstschluß 4 17

**Rasch, Carl**, Ubbren- u. Goldw.-Gesch., Goldaper Str. 14 2 68

**Reichsbahn:**  
Bahnhof, Empfangsgebäude und Bahnhofsmeisterei 4 47  
Güterabfertigung (W 7-19) 3 20

**Reichsbank**, Hindenburgstr. 6 2 88

**Reichsfinanzverwaltung:**  
Finanzamt, + Pillkaller Str. 6, Dienstst. 8-12, außer Dienst-tag und Freitag 4 53  
Bezirkszollkommissar (St) 2 22  
Zollamt 2 22  
Zollaufsichtsstelle 2 22

**Reichsenschutzbund, Orts-(Kreis)-Gruppe Ebenrode** 2 90

**Reichsnährstand:**  
Kreisbauernschaft Ebenrode, Neust. Markt 3 5 51-5 52  
Kreisbauernführ. Fischer, Schar-teneck, Görritten 1 21  
Kreisobmann Scheidereiter, Föh-renhorst Eichhagen 36  
Stabsleiter Dannappel, Pillkaller Straße 15, privat 5 51  
Landwirtschaftsschule - Wirt-schaftsberatungsstelle, Hein-ric-Maria-Jung-Str. 31 3 50

**Reichspost:**  
Postamtsvorsteher 2 30  
Amtszimmer, Auskunftstelle für Postangelegenheiten 2 31  
Hauptkasse 2 32  
Annahme-u. Ausgabeschalt. 2 33  
Kraftpost-u. Rentenstelle 2 34  
Brief-u. Paketabfertigung 2 35  
Zeitungsstelle 2 36  
Bahnhofs-Packkammer 2 37  
Barstelle u. Landabf. 5 10  
Telegr.-Baurtrupp 5 19  
Fernsprechbetriebsstellen s. Ein-gang der Teilnehmerliste.

**Reinhard, F.**, Gastw. n. Kolo-nialwaren, Alexbrück, Post Gö-rritten 2 73

**Reith, Emil**, + Salamander-Schuhh., Adolf-Hitler-Pl. 1 2 52

**Reschat, Max**, Kfm., Kl. Markt 5 3 36

**Reuter, Kreisschulrat**, Schützen-str. 8a 2 86

**Richard, Berta**, Hebammen-schwester, Kasselers Str. 19 4 43

**Rimkus, Selterfabr.**, Heinrich-Maria-Jung-Str. 20 4 38

**Ritter, Reinhold**, i. P. Hans Brink Nachf., Flora-Drog., Gold-aper Str. 9 4 05

**Röntsch, Karl**, Versand von Nutz- u. Zuchtvieh, Läuferschwe-neu, Goldaper Str. 1 2 61

**Rohrer, Hans**, Kolon., Mater., Schankw., Goldap. Str. 3 2 43

**Sägewerk Schakommen**, Lagerplatz Ebenrode 2 28

**Sartor, Fritz**, Malermeister, Jahnstraße 2 3 02

**Scharrer**, Landwirtschaftsrat, Gartenstraße 9 3 60

**Schattner, Wilhelm**, Inh. Bruno Schattner, Manufakturw., Goldaper Straße 7 4 97

**Schederell, Max**, Landwirt, Rauschendorf (Ostpr.), Post Brücken (Ostpr.) ü. Ebenrode (Ostpr.) 4 39

**Schermucksales, Emil**, Bauer, Ebenflur 4 22

**Schlaechthol**, Schirwinder Str., Abbau 4 23

**Schlokot, Kunst-, Metallgieß. u. Metallwfr.**, Rathausstr. 2 4 04

**Schmeling, Möbelgesch.**, Adolf-Hitler-Platz 11 3 84

**Schmidt, Otto**, Feinkost, Gold-aper Str. 10 4 78

**Schmidtke, Gärtnerereib.**, Schillerstr. 16 4 73

**Schneider, Dr.**, Med.-Rat, + Rathausstraße 6 3 71

**Schneider, Fritz**, Landwirt u. Ziegeleibes., Rohren (Ostpr.) 3 53

**Schober, Reinhold**, Naturheil-kundiger, Kasselers Str. 13 4 08

**Schütterle, Fritz**, staatl. gepr. Dentist, Adolf-Hitler-Platz 11 4 54

**Schützenpark**, Inh. Viktor Jeneit 2 98

**Schultz & Co.**, Tischlerei, Kasselers Str. 15 4 57

**Schumann, Fritz**, Zucht- und Nutzwiehhdg., Beringen 4 11

**Schumann, G. M.**, Bahnwirt, Bahnhofstr. 3 88

**Schwabe, Johann**, Lehrer, Bruchhöfen 3 30

**Schwabe, Otto**, Gasthaus, Ma-lissen 4 92

**Schwandt, Gust.**, Landwirt, Mulda u. Görritten 4 31

**Schwarzat, Gebr.**, Kolonialw., Goldaper Str. 28 4 60

**Schwarzin, Bruno**, Bauer, Baringen 3 72

**Schweighöfer, Hans, Erben**, Landwirt, Stadtfelde 4 61

**Schweighöfer, Hendrik**, Bauer, Schützenort 3 22

**Schweighöfer, Karl**, Landw., Stadtfelde 4 70

**Schweighöfer, M.**, + Ma-schinenfabr. u. Automobile 3 14

**Schweighöfer, Otto**, Bahnsped., Goldaper Straße 3 5 04

**Segendorf, Jos.**, Landwirt, Mulda, Post Görritten 3 85

**Sörensen, Georg**, Dr. med. vet., Veterinärnt, Güterstr. 9 4 74

**Soor, Arthur**, + Radio u. Mu-sikhaus, früher Knabe, Adolf-Hitler-Platz 2 3 90

**Sperling, Emil**, Fleischermstr., Gastwirt, Kl. Markt 2 25

**Stadtschule**, Schulstr. 5a 2 29

**Stadtverwaltung:**  
Vermittl. f. Bürgermstr., Stadt-büroinsp., Einwohnermelde-amt, Polizeibehörde, Stades-amt, Steuerbüro, Stadtkasse, Stadtbauamt 2 55  
Nach Dienstschluß 2 56

**Stallpöner Spar- und Dar-lehnskassenverein**, s. Raiff-eisenkasse

**Steinbacher, Fritz**, Gastw. u. Fremdenz., Neust. Markt 28 2 77

**Stoll, Gust.**, + Bäckerei, Kaffee, Konditorei, Adolf-Hitler-Platz 3 4 79

**Struwe, Fritz**, Mahlmühle, Gold-aper Str. 25 2 17

**Terner, Karl**, Lebensmittel-geschäft, Kl. Markt 10 2 02

**Teschke, Otto**, Domänenpächter, Domäne Bruchhöfen 4 55

**Thams & Garfs**, Hamburger Kaffee., Goldap. Str. 11 3 65

**Tieck, Emil**, Jägerhof, Goldaper Straße 23 4 56

**Todenhöfer, Artur**, Bezirks-schornsteinfegermeister, Goldaper Straße 10 2 41

**Tolksdorf, Gottfried**, Landw., Alexbrück, Post Görritten 3 35

**Torner, Carl**, Kaufm., Goldaper Straße 24 4 30

**Trost, Rudi**, Viehgeschäft, Güter-str. 6 2 06

**Tschörner, P.**, Glasermeister, Bau-, Kunstglaserel., Autoschleib., Bildereinrahmung 3 01

**Türke, E.**, Malergeschäft, Goldaper Straße 16 4 81

**Turner, Albert**, + Landwirt, GO Parkhof 5 33

**Uhlmann, Artur**, vereid. Bücher-revisor, Güterstr. 2 2 44

**Venus, Adolf**, Töpfermstr., Haus- u. Küchengeräte, Adolf-Hitler-Platz 7 2 53

**Vereinigte Brauereien, A.-G.,** Gumbinen 4 93  
**Viehverw.-Gen. Ebenrode,** e. G. m. b. H., Goldaper Str. Nr. 27/28 3 80  
**Wölkner, Wilh., Handelsgrün.,** Samenhdlg., Strauß- u. Kranzb., Adolf-Hitler-Platz 7 4 80  
**Volksbank Ebenrode,** e. G. m. b. H., Bank u. Sparkasse, Adolf-Hitler-Platz 8 3 54  
**Wagner, Fritz, Putz-, Kurz-,** Galanterie- n. Luxuswaren, Goldaper Str. 9 4 82  
**Walter, Aug., Elektromstr.,** Adolf-Hitler-Platz 9 4 87  
**Walter, Kurt, Bau- und Kunst-** glaseri, Bilder-Einrahmungen, Adolf-Hitler-Platz 17 4 33  
**Warnat, Minna, Gastwirtsch.,** Adolf-Hitler-Platz 20 4 94  
**Wehrmacht:**  
 Wehrmeldeamt  
 Wehrbezirksoffizier 2 48  
 Wehrbezirksfeldwebel 3 08  
**Wermke, Kurt, Fleisch- u.** Wurstgesch., Kasseler Straße 25 3 74  
**Werwath, A., Inh. Werner Wer-** wath, Groß- und Klein-Handel, Goldaper Str. 11 3 24  
**Westenberger, Paul, Bauer,** Schützenort 4 62  
**Wieding, Gerichtsvollz.** 2 23  
**Wiener-Café, Inh. Otto Preuß,** Rathausstr. 6 4 72  
**Wiesemann, Aug., Eisenwaren,** Kohlen und Baumater., Adolf-Hitler-Platz 6 5 11  
**Wischnat, Wilh., Eggen- und** Pflugfabrik, Landmasch., Hindenburgstr. 1 4 90  
**Wissigkeit, Lebensmittelgesch.,** Goldaper Straße 25 4 46  
**Wittmoser, Friedrich, Bauer,** Alexbrück h. Göritten 4 09  
**Wittmoser, Paul, Damen- und** Herren-Friscur, Goldaper Str. 23 2 72  
**Woelk, Fritz, Malermstr., Pfl-** kaller Straße 4 29  
**Wunderlich, Wilh., Bürgermstr.,** Heinrich-Maria-Jung-Str. 24 5 57  
**Wunderlich, Aug., Landwirt,** Brücken (Ostpr.) üb. Ebenrode (Ostpr.) 4 19  
**Ziebach, J., Klempnermstr., Inst.,** Kreishandwerksmstr., Bedach- Gesch., Kasseler Str. 15 2 95  
**Zieske, Landwirt, Wilpen bei** Eichbagen (Ostpr.) 4 71  
**Zinnow, F., Dr. med., + Fach-** arzt I. Chirurgie, Oberarzt des Kreiskrankenhaus, Sprechst. Montag u. Donnerstag 9-10, Montag, Dienstag, Donnerstag, Freitag 17-18 Uhr im Krankenb. 3 41  
**Zollendiensten, + s. Reichs-** finanzverwaltung  
**Zwengelberg, Emil, Viehhdlg.,** Neust. Markt 15 4 95

**Geschke, Fritz, Kaufmann n.** Autovermieter, Schiewenau üb. Tapiau 31  
**Grünwald, Johannes, Lehrer,** Schiewenau, und Ortsgruppenleiter der NSDAP der Ortsgruppe Cremitten 40  
**Grumbiat, Kantor, Cremitten üb.** Tapiau 35  
**Guzeif, Karl, Irglacken üb.** Tapiau 7  
**Hartmann, A., Reparaturwerkst.** landw. Masch., Ersatzteile, Irglacken üb. Tapiau 8  
**Hartwig, Landwirt, Kl. Birken-** feld, Gr. Uderhallen üb. Tapiau 16  
**Herhold, Heinrich, Bürgermstr.,** Schiewenau 47  
**Hollestein, Kfm., Irglacken üb.** Tapiau 19  
**Jordan, W., Hauptlehrer n.** Rechner, Biothen üb. Tapiau 14  
**Kagelmacher, Landwirt** 10  
**Kagelmacher, Alfred, Landw.,** Gubehnen 24  
**Kaiser, Heinrich, Landwirt,** Mühle Eichen 28  
**Kerwin, Erich, Fleischer mstr.** n. Viehhandlg., Schiewenau üb. Tapiau 26  
**Klatf, Landwirt, Popenen, Schie-** wenau üb. Tapiau 11  
**Klein, Otto, Bauunternehmer,** Stampelken üb. Tapiau 45  
**Komm, Landwirt, Biothen über** Tapiau 21  
**Krause, Friedrich, Bürger-** meister und Ortsgruppenleiter, Stampelken üb. Tapiau 48  
**Krauseneck, W., Landwirt,** Bonslack, Schiewenau üb. Tapiau 41  
**Meyer, Berta, Fran, Landwrtin,** Bartenhof üb. Tapiau 39  
**Meyer, Marta, Landwrtin, Bar-** tenhof üb. Tapiau 1  
**Mohns, Emil, Kfm., Stampelken** üb. Tapiau 12  
**Neumann, Richard, Bauer n.** Gastw., Rauschningken 23  
**NSDAP:**  
 Amt für Volkswohlfahrt, Ortsgr. Cremitten 37  
**Papin, Robert, Mühle Schie-** wenau, üb. Tapiau 25  
**Perbandt, von, Landwirt, Pome-** diani 2  
**Perbandt, von, Georg, Landw.,** Adl. Langendorf, Cremitten über Tapiau 17  
**Peterleit, Lehrer, Pomedien** 5  
**Pfarramt Cremitten** 15  
**Rehaag, Landwirt, Podewitten b.** Biothen üb. Tapiau 6  
**Rexin, Herrmann, Gastb. Gold-** adler 32  
**Sachs, Fr. Aug., Kfm., Schie-** wenau üb. Tapiau 18  
**Scott'sche Familienstiftung** Gr. Pogirmen, Administrator Stadie 3  
**Spieß, Friedrich, Bauer, Schie-** wenau 43  
**Wendland, Edmund, Kaufmann,** Stampelken 4  
**Wichmann, Karl, Lehrer, Irg-** lacken, Schule 46  
**Winkel, Bauer, Irglacken üb.** Tapiau 44

**Eichendorf,**  
**Ostpr. Süd.**

Postcheckkonto für Fernsprech-  
 bühren: Königsberg (Pr), Nr. 71.  
 Postamt Arys.  
 Handbetrieb, D: W 8-20; S 8  
 bis 9, 12-13.  
 Um  
 Die eckig eingeklammerten Ruf-  
 nummern gelten erst nach In-  
 betriebsnahme d. Wahlbetriebes  
 Wahlbetrieb  
 Fernverkehr: Fernamt Arys [03]  
 Auskunft u. Störungsstelle [20]  
 Telegrammaufnahme  
 für Ortstelegramme [20]  
 für Telegramme nach auswärts  
 [03]  
 Zeitangabe [03]

**Buczko, Gust., Gastw.** 25  
**Budnick, Bauer, Abb.** 21  
**Czubba, Albert, Bauer** 18  
**Fughe, F., Landwirt, Schönwiese** [31] 1  
**Gendarmerieposten**  
**Eichendorf** [33] 4  
**Bolstein, Amalie, Hebamme** 10  
**Jankowski, Geschw., Mahl- und** Schneidemühle [35] 6  
**Kempa, Emil, Landwirt, Abb.** [34] 5  
**Kempa, Karl, Bauer** [29] 9  
**Krafczik, Johann, Bauer** [30] 20  
**Losch, Otto, Bauer** 12  
**Mathiszik, Robert, Landwirt,** Seehöbe [27] 7  
**Meckelburg, Walter, Gastw.** n. Landwirtsch., Buchenhagen, Kr. Sensburg 16  
**Nagorka, Eugen, Landwirt** 19  
**Pszolla, Karl, Bauer, Rothf** 23  
**Rafael, Albert, Gastw.** [36] 8  
**Reichsbahn, Güterabfertigung,** Eichendorf 14  
**Sakobielski, Gust., Maschinen-** Rep.-Werkst. 26  
**Schacht, Landwirt, Hermanns-** rube [13] 3  
**Schlesier, Wilh., Hauptlehrer** 17  
**Schliesky, Rob., Bauer** 15  
**Schlisalla, Drosselwalde** 28  
**Seewald, Josef, Gastwirt,** Schlangenfieß 24  
**Skrotzki, Friedr., Fleischer-** meister 22  
**Steffen, Emil, Landwirt, Grün-** thal [32] 2

**Eichhagen, Ostpr.**

Postcheckkonto für Fernsprech-  
 bühren: Königsberg (Pr), Nr. 2085.  
 Postamt Ebenrode (Ostpr.).  
 Wahlbetrieb  
 Fernverkehr:  
 Fernamt Ebenrode (Ostpr.) 03  
 Auskunft im Ortsverkehr, Störungs-  
 stelle 20  
 Auskunft im Fernverkehr 03  
 Telegrammaufnahme  
 für Ortstelegramme 20  
 für Telegramme o. auswärts 03  
 Zeitangabe 03  
 Andere Dienststellen s. Teilneh-  
 merliste unter „Reichspost“  
 Um  
**An- und Verkauftgenossen-** schaft Ebenrode, Nebenstelle Eichhagen (Ostpr.) 18  
**Arbeitsdienstlager I. d. weibl.** Jugend, Burgkampen 44  
**Berg, August, Kaufmann** 43  
**Gemeinde Stehlauf** 40  
**Gendarmerie:**  
 Burgkampen I und II, Gend.-  
 Hauptwachtmstr. Kabioll und  
 Rusch 32  
 Eichhagen, Gendarmeriemeister  
 Annus 29  
**Gudat, Otto, Landwirt u. Vieh-** geschäft 17  
**Heysler, Landwirt, Kl. Dräwen,** P. Schwanen üb. Ebenrode (Ostpr.) 45  
**Hilper, Friedrich, Landwirt,** Schellendorf 21  
**Jakubowsky, Gastwirt, Burg-** kampen 34  
**Kalinowski, Kaufm., Mahlmühle** Dräwen, P. Schwanen üb. Eben-  
 rode (Ostpr.) 15  
**Leibenath, W., Ebenrode, Getr.,** Saaten, Futter- u. Düngemittel, Holz u. Kohlen, Nebenstelle Eich-  
 bagen 31  
**Leitzbach, Carl, Landwirt,** Föhrenhorst 42  
**Lenski, v., Dietrich, Landw.,** Vorw. Amalienau 25  
**Liehr, Jul., Viehhdlg. u. Landw.,** Hainau 46  
**Lottermoser, Karl, Viehhdlg.,** Föhrenhorst 30  
**Lottermoser, Max, Viehhdlg.,** Föhrenhorst 33  
**Meyhöfer, Otto, Viehhdlg., Land-** wirt, Burgkampen 37

**Netz, Eduard, Landw., Fögsten** 19  
**NSDAP**  
 NS-Volkswohlfahrt, Ortsgruppe  
 Föhrenhorst in Schule Stehlauf 39  
**Paulat, Arthur, Landwirt,** Föhrenhorst 12  
**Paulat, Otto, Landwirt, Quell-** bruch, P. Schwanen üb. Ebenrode (Ostpr.) 13  
**Perrey, Emil, Landw., Hainau** 10  
**Pliquett, B., Kolonial-, Material-** Kurzwaren, Fahrräder, Holz, Kohlen, Briketts, Koks 38  
**Reichsbahn, Güterabfertigung** 26  
**Reichspost, Postagentur** 20  
**Rieck, Aug., Landwirt, Burg-** kampen 14  
**Rohrmoser, Siegfried, Land-** wirt u. Ziegeleibesitzer 49  
**Schaak, Carl, Landwirt, Hainau** 16  
**Schneiderer, Fritz, Landwirt,** Föhrenhorst 36  
**Schweinberger, Karl, Kaufm.,** Butter-, Eier- u. Käseversand, Hainau 23  
**Spehr, Frau, Landwirt, Burg-** kampen 28  
**Spielmann, Landw., Viehbandlg.,** Hainau 22  
**Üskurat, Wilhelm, Landwirt,** Hainau 24  
**Westphal, Fritz, Landwirt,** Hainau 27  
**Wunderlich, Landwirt, Teich-** acker b. Tutschen 41  
**Wunderlich, Leo, Landwirt,** Kl. Föhrenhorst 48

**Eichmedien,**  
**(Ostpr.)**

Postcheckkonto für Fernsprech-  
 bühren: Königsberg (Pr), Nr. 2125.  
 Postamt Sensburg.  
 Wahlbetrieb  
 Fernverkehr:  
 Fernamt Rastenburg (Ostpr.) 03  
 Auskunft:  
 Fernverkehr, Zeitangabe, Tele-  
 grammaufnahme 03  
 Ortsverkehr, Störungsstelle 20  
 Um  
**Abdeckerel Rastenburg** 56  
 Pohiebels b. Schwarzstein  
**Bögel, Gustav, Gastwirt, Eich-** höbe 45  
**Bussat, Ernst, Ziegelei** 22  
**Czerlinski I, Robert, Landwirt,** Eichhöhe 30  
**Caychowski, Franz, Landwirt,** Mittel-Salpkeim, üb. Sensburg 59  
**Dyck, Werner, Landwirt,** Glubenstein 50  
**Familienpflege, Eichmedien** 54  
**Freinik, Ernst, Motormühle** 34  
**Gendarmerieposten** 31  
**Gilemann, Hans, Landwirt,** Neuwiese 21  
**Guszewski, Gustav, Amtsver-** steher u. Bürgermeister, Eich-  
 höbe 60  
**Gutsverw. Eichhöhe** 46  
**Hartwig, Gustav, Bauer, Eich-** höbe 27  
**Heise, Erich, Salpkeim, Bürger-** meister, Vors. d. Molkereigen, 52  
**Hoffmann, Carl, Gasthofbes.** 51  
**Holstein, Landwirt, Kl. Bürger-** dorf, P. Rastenburg, Ostpr. 48  
**Janert, Fritz, Bauer, Pohiebels,** Post Schwarzstein 29  
**Janowski, Gustav, Bauer, Eich-** höbe 26  
**Kijewski, Emil, Lehrer, Eich-** höbe 39  
**Labusch, Johann, Kaufmann,** Salpkeim 33  
**Masuth, Ernst, Bauer, Salp-** keim 58  
**Pfarramt Eichmedien,** im Pfarrhaus 35

**Podschwadke, Paul, Bauer,** Gr. Bürgersdorf, Post Rasten-  
 burg, Ostpr. 55  
**Pszolla, Robert, Bauer, Eich-** höbe, Abbau 23  
**Radau, Paul, Landwirt** 32  
**Redecker, v., Eberhard, Glis-** bertshof 42  
**Rega, Gustav, Bauer, Abbau** 37  
**Riemer, Bauer, Langanken** 13  
**Rogowski, Robert, Bürgermstr.,** Bauer, Langanken 38  
**Rohde, Georg, Bauer,** Schäferei 40  
**Roszig, August, Bauer, Eich-** höbe 36  
**Schultz, Ang., Gasthofbes.** 25  
**Sperling, Rudolf, Gastw.,** Langanken 24  
**Stadtförsterei Bürgersdorf,** Post Rastenburg, Ostpr. 28  
**Striebeck, Bauer, Augarshof,** Sensburg-Land 53  
**Taube, Adolf, Bürgermeister,** Eichmedien 44  
**Thielmann, Oskar, Landwirt,** Salpkeim 62  
**Voelisch, John, Landwirt, Hin-** zenhof, Post Rastenburg, Ostpr. 47  
**Woisky, von, Landwirt, Ballau** 43

**Eisenberg,**

[üb. Heiligenbeil].  
 Postcheckkonto für Fernsprech-  
 bühren: Königsberg (Pr), Nr. 1990.  
 Postamt Braunsberg (Ostpr.).  
 Wahlbetrieb  
 Fernverkehr:  
 Fernamt Braunsberg, Ostpr. 03  
 Auskunft und Störungsstelle 20  
 Telegrammaufnahme  
 für Ortstelegramme 20  
 für Telegramme n. auswärts 03  
 Zeitangabe 03  
 Um  
**An- u. Verkauftgenossen-** schaft, e. G. m. b. H., Neben-  
 stelle Dt. Thierau 59  
**Autovermietung, Mintel, Willi,** Chauffeur 84  
**Bärmann, Hans, Kaufm., Kolo-** nialwar. u. Bäckerei, Dt. Thierau 76  
**Bleich, Alexander, Bauer,** Hohenwalde 66  
**Block, Frieda, Landwrtin,** Herzogswalde 35  
**Böhm, Hugo, Bauer, Heidenhof** 42  
**Bohl, Max, Gastw., Dt. Thierau** 31  
**Brasch, Rudolf, Bauer, Walters-** dorf 54  
**Broosch, R., Bauer, Dt. Thierau** 57  
**Buchhorn, Fritz, Dampf- und** Wassermühle, Mühle Eisenberg 07  
**Döpner, Landwirt, Rehfeld** 08  
**Domnick, Gastwirt** 63  
**Eckloff, Bruno, Bauer, Reh-** feld b. Dt. Thieran 96  
**Engelbrecht, Minna, Manu-** faktur-, Kurz-, Woll- u. Schuh-  
 waren 87  
**Evangel. Pfarramt Dt. Thie-** rau, Pfarr. Bernhard May 46  
**Evangel. Pfarramt Eisen-** berg 82  
**Ewert, Friedrich, Bauunter-** nehmer 70  
**Färber, Ernst, + Bauer, Neu** Bahnu 43  
**Färber, Franz, Bauer, Birkenau** Abbau 52  
**Färber, Willy, Bauer, Walters-** dorf 39  
**Ferber, Landwirt, Abb. Rehfeld** 26  
**Ferber, Hugo, Landw., Walters-** dorf 71  
**Gehrmann, Emil, Bauer, Rehfeld** 34  
**Gemeindeschwester, Eisen-** berg, Evangl. Gemeindehaus 94

**Gendarmerie:**  
 Gen.-Posten: Eisenberg, Sanft, 19  
 Gen.-Hauptwachmeister  
 Gen.-Posten: Waltersdorf, Lemke, Gen.-Hauptwachm. 53

**Heske, A.,** Gastw., Rödersdorf 15  
**Heske, Fritz,** Viehhändler 56  
**Heß, Paul,** Bauer, Waltersdorf 36  
**Heßke, Alfred,** + Bauer, Neu Bahnau (43) 81  
**König, A.,** Bauunternehmer, Dt. Thierau 81  
**Korell, Bauer,** Rehfeld (siehe auch Biadiau 41) 21  
**Kretschmann, Nachflg.,** Inh. Fritz Schulz, Gastwirtschaft 64  
**Kretschmann, Ewald,** Landwirt, Rödersdorf 10  
**Marienberg, Ewald,** Sägewerk, Dt. Thierau 92  
**Margenfeld, Anguste,** Bäuerin, Abb. 55  
**Margenfeld I, Emil,** Bäuerin, Rehfeld 28  
**Margenfeld II, Franz,** Bauer, Abb. Rehfeld 09  
**Merkner, Bauer u. Bürgermstr.,** Waltersdorf 18  
**Meyer, Richard,** Bauer, Waltersdorf, Abb. 37  
**Mill, Franz,** Bauer, Kleiwalde 23  
**Mill, Franz,** Bauer, Waltersdorf 45  
**Modell, Karl,** Fleischerstr. 14  
**Müller, Benno,** Bauer, Abb. 06  
**Molkerel Gehrman, Dt.,** Thierau 51  
**Muscheltes, Hans,** Pfarrer, Waltersdorf 58

**NSDAP:**  
 Amt für Volkswohlfahrt, Ortsgr. Eisenberg, Ortsgruppenleiter Lehrer Herbert Meschter 79  
 Ortsgr. Eisenberg, Ortsgruppenleiter Pg. Voß + 47  
 Abteilung Kasse + 89

**Olschewski, Fritz,** Kolonialwarenhdg. u. Gastwirtschaft, Rehfeld 73  
**Paschke, Emil,** Bauer, Gallingen b. Dt. Thierau 40  
**Peter, Andreas,** Bauer, Rehfeld 22  
**Pohl, Artur,** Gastwirt, Waltersdorf, Kr. Heiligenbeil 74  
**Pollitt, Otto,** Bauer, Rehfeld 60  
**Potreck, Paul,** Bauer, Dt. Thierau 50  
**Puschmann, Fritz,** Kolonialwaren, Kohlen, Briketts, Auto-Iubetrieb, Waltersdorf 85  
**Radtke, Otto,** Nachflg., Inh. Karl Brachaus, Kolonial-, Materialwaren u. Gastwirtschaft, Dt. Thierau 29  
**Rehberg, Friedrich,** Birkenau, Post Heiligenbeil 95

**Reichsbahn:**  
 Güterabfertigung Dt. Thierau, Bahnhof 77  
 Güterabfertigung Rehfeld (Kr. Heiligenbeil), Bahnhof (88) 77  
**Rentel, Arthur,** Bauer, Waltersdorf b. Heiligenbeil 33  
**Scharfswerd, Fritz,** Bauer, Rödersdorf 91  
**Scharfswerd, Willy,** + Baugeschäft 89  
**Schirmacher, Fritz,** Bauer, Waltersdorf b. Heiligenbeil 80  
**Schirmacher, Wilhelm,** Zimmermeister 91  
**Schlesiger, Bernhard,** Bauer, Abbau Rehfeld, Post Dt. Thierau 49  
**Schmidt, Martin,** Bauer, Mählendorf 13  
**Schmidt, Otto,** Mählendorf 27  
**Schönfeld, Gerhard,** Bauer u. Bürgermeister, Dt. Thierau 32  
**Schulz, Anton,** Landwirt, Bilsböfen 62  
**Schulz, Emil,** Bauer, Herzogswalde Abbau, Post Dt. Thierau 86  
**Schulz, Franz,** Bauer, Gallingen, Post Dt. Thierau 16

**Schweitzer, Fritz,** Hohenwalde 97  
**Schweitzer, Reinhold,** Friseurmstr., Gemeindekassenverwaltung 78  
**Schwill, Franz,** Bauer, Abbau, Eisenberg 83  
**Schwill, Max,** Landw. 44  
**Sobke, Wilhelm,** Molkereibes., Hohenwalde, Kr. Heiligenbeil 65  
**Steinau, Otto,** Bauer, Waltersdorf 48  
**Stinski, Eltriede, Fr.** Hebamme, Hohenwalde 93  
**Stump, Willy,** Bauer, Herzogswalde b. Dt. Thierau 25  
**Thal, Ernst,** Landwirt 24  
**Thomas, Hohenwalde** 61  
**Thurau, Alb.,** Waltersdorf 38  
**Venohr, Erich,** Bauer, Rödersdorf 41  
**Voß, R.,** Landw., Rödersdorf 47  
**Votel, Arthur,** Bauer, Rödersdorf 12  
**Weinreich, Benno,** Landw. 75  
**Wermke, Otto,** Bauer, Abb. 68

**Elbing.**  
 Postscheckkonto für Fernsprechgebühren: Königsberg (Pr), Nr. 10 616.  
 Wählbetrieb  
 Notruf: Ueberfall 20 01  
 .. Feuerwehr 20 02  
 Fernverkehr:  
 Fernamt Elbing 0  
 Aufsicht Fernamt 35 00  
 Anskunft:  
 über Fernsprechanschlüssen Fernsprechverkehr, Gebühren für Ferngespräche 8  
 Fernsprechauftragsdienst 8 bzw. 0 (bei 0 meldet sich das Fernamt)  
 Telegrammaufnahme 31 70  
 Zeitanzeige 5  
 Störungsstelle  
 wochentags von 7-18 7  
 von 18-7 8  
 Sonntags von 7-13 7  
 von 13-7 8  
 Andere Telegraphen-Fernsprech- u. Postdienststellen s. Teilnehmerliste unter „Reichspost“

**Aachener-Münchener Vers. F.** Wieler, + Lübecker Ufer 4 33 71  
**Abraham, Ernst,** Holzbandlg., Lagerplatz Fliegerstr. 26 22 10  
 Privatwohn. Königsberger Str. 13 42 20  
**Ackt, Peter,** Buch- u. Kunsthdg., Papier- u. Zeichenwaren, Inh. Martin Schacht, Fischerstr. 35 22 81  
**Adalbertschule, Horst-Wessel-Str. 197** 42 83  
**Adalbertusstift, Katharinen-schwester, Klosterstr. 32** 20 05  
**Adam, Karl,** Leiter des Werkes Osten, Büssing-NAG, Mollkestr. 2 40 18  
**Adischkewitz, + Generaldirektor d. Brauerei English Brunnen** 36 02  
**Adischkewitz, Kurt,** Bauer, Kraffohlsdorf, Wintertritt 16 41 93  
**Adler-Drogerie, + Walter Schulz, Adolf-Hitler-Str. 66** 28 13  
**Adler, Jakob,** Buchdruckerei, Bürobedarf, Papier, Schreibwaren, Pappe, Wilhelmstr. 57 30 67  
 Ders., Laden und Ausstellung, Alter Markt 9a (30 67)  
**Adler-Lichtspiele + 25 52**  
**Adler-Vertretung u. Werkstätte, + Johannes Karsten, Adlerstr. 1** 21 72

**Adloff, Ernst,** Fuhrhalter, Rodelandsweg 7 21 96  
**Adolf, Hermann,** Tischlermstr., Marienburger Damm 13 24 61  
**Adrian, Gustav,** Fleischerstr., Mühlendamm 60 30 74  
**Aelster, + s. Eltster** 32 26  
**Aerebos, Andreas, Ing., Kettenbrunnenstr. 5** 22 63  
**Agnes-Miegel-Schule (Städt. Mädchennittelschule), Gymnasiumstraße 1-2** 38 89  
**Agrippina-Gruppe, Bez.-Direktion Elbing, Versicherungen aller Art, Am Holl. Tor 1** 42 10  
**„Albion“ + 26 87**  
**Albrecht, Einlage, Stadthaus-halt, Georgendamm 4a** 29 03  
**Albrecht, Ernst, Droger., Farben-, Chemikalienhandlg., Wilhelmstr. 20** 23 03  
**Albrecht, Heinrich,** Fuhrhalterei, Querstr. 20 39 64  
**Albrecht, Joseph, Rechts-anwalt, Schmiedestr. 2** 25 38  
**Alex, Rudolf, Tischlermstr., Bau-u. Möbelschleierei, Predigerstraße 5** 38 41  
**Alkoholfreie Gaststätte, Georgendamm 16, Inh. Johannes Steinhöfel** 34 91  
**Allgemeine Elektrizitäts-Gesellschaft, Büro Elbing, Installationsbüro, Friedrich-Wilhelm-Platz 13** 39 58  
**Allgemeine Ortskrankenkasse (Abfertigung von 8 bis 13), Nitschmannstr. 18-19** 26 60, 26 84  
**Allianz - Ernst Hirscher, + Kraft - Spezialbeamter, Königsberger Straße 113** 42 63  
**Allianz u. Stuttgarter Lebens-vers.-Bank A.-G., Dir. Stuttgart, + Oberinsp. W. Lindemann, Bismarckstr. 14, III** 26 36  
**Allianz-Konzern, Versicherungen aller Art:**  
**Allianz und Stuttgarter Verein, Vers.-Akt.-Ges., + Organisationszentrale Elbing, Kurt Thomas, Bismarckstr. 12, III** 39 28  
**Allianz u. Stuttgarter Lebens-vers.-Bank A.-G., + Organisationszentrale Elbing, Kurt Thomas, Bismarckstr. 12** 39 28  
**Allianz und Stuttgarter Verein Vers.-Akt.-Ges., Generalagenturen: + F. Heilmann, Sonnenstraße 73** 33 87  
 Walter Regehr, + Karl-Puror-Str. 43 42 84  
 Marg. Jaehnke, + Georgendamm 20 23 55  
**Alm, Arthur, Kartoffel-, Obst- Gemüse- und Südfrihandlung, Horst-Wessel-Str. 48** 34 56  
**Alsen, Landwirt, Drewshof** 22 92  
**Alshuth, s. Ed. Stuwe + 27 55**  
**Alte Leipziger Lebensversicherungsgesellschaft a. G., + Bz.-Leiter Helmut Radetzky** 41 20  
 Vertr. Lau Schmiedestraße 9 27 85  
**Amling, Adolf, Schneidmstr., Vorbergstraße 6** 42 18  
**Amtsanwaltschaft, s. Landgericht** 26 41  
**Amtsgericht, s. Landgericht.**  
**Anders, Willy, Schubhaus, Alter Markt 9** 35 83  
**Anders, Willy, + Kaufmann, Alter Markt 9a (35 83)**  
**Andree, E., + Möbelhaus, vormals S. Maltenfort, Alter Markt 5** 36 63  
**Andres, Albert, Gartenbaubetrieb, Pott-Cowle-Str. 16** 31 82  
**Annenschule, Sonnenstraße 63, Rektor Ehm** 36 81

**Angestelltenversicherung, + s. Reichsversicherungsanstalt für Angestellte** 32 30  
**An- + Verkaufsgenossenschaft s. Raiffeisenorganisat.**  
**Aplitz, Anna, Alter Markt 48, I** 33 83  
**Apotheke Brückstraße, Inh. Erwin Stepke, Brückstr. 19** 28 77  
**Apotheke am Fischerort, Fischerstr. 45-46, Elbinger Heilquellen - Zentrale, Dr. Joachim Herzfeld + 24 24**  
**Apotheke, Hansa-, + Inh. Georg Peters, Königsberger Str. 58** 26 56  
**Apotheke, Ordens-, + Riekeles, Curt, Johannisstr. 19** 33 79  
**Apotheke Drei Könige (früher Pohnische), + Junkerstr., Allopathie, Homöopathie, Biochemie** 24 34  
**Apotheke in Pangritz, Lothar Albrecht, Paulikirchstraße 7a** 35 98  
**Apotheke zum schwarzen Adler, Seefisch, Inhah. Job. Friese, Alter Markt 16** 24 36  
**„Aral“ + s. Benzol-Vereinigung**  
**Arbeitsamt Elbing, Sonnenstraße 1-2** \* 36 41  
 Dass., Arbeitsbuchstelle + 31 40  
**Arbeitsgemeinsch. d. Berufs-krankenk. f. Kaufm.-Geh. u. weibl. Angest., + Göringplatz 3** 31 16  
**Arbeitsgemeinschaft Neuban HJ-Heim, Mackensenstr. 41** 29  
**Arendt, Horst, Fahrschule, Adolf-Hitler-Str. 43** 32 84  
**Arenswald, Walter, Fleischer-mstr., Tannenbergallee 83-85** 22 21  
**Arenswald, Willy, Fleischer-mstr., Tannenbergallee 14** 28 14  
**Armbrust, Richard, Nachf., Inh. Otto Balzer, Kolonialw. u. Restaur., Schottlandstr. 1** 22 30  
**Arndt, Ernst, Warenagt., Ritterstr. 19a** 25 82  
**Arndt, Fritz, Malermeister, Mattendorferstraße 28** 26 51  
**Arndt, Otto, Fuhrbetrieb, Querstraße 17** 20 61  
**Abmann, Felix, Marzipan- und Konfitürenfabr., Marienburg, Zweig-gesch. Elbing, Fischerstr. 29** 22 80  
**Assmann, Johann, Reederei, Innere Vorbergstr. 9** 24 59  
**Asi, Herbert, + Möbel- u. Polsterwaren, Fischerstr. 42** 41 76  
 Ders., Osterode, Ostpr., Neuer Markt 14 4 92  
**Asi, Oskar, Malermstr., Gr. Wunderberg 14a** 34 33  
**Augenklinik, von Jarmersted, + Heilige-Geist-Str. 44-45** 24 40  
**Auto-Anrnt der vereinigten Taxenbesitzer, Friedr.-Wilh.-Platz (am Rathaus)** 24 55  
**Auto-Anrnt der vereinigten Taxenbesitzer, Friedr.-Wilh.-Platz** 25 25  
**Auto-Anrnt, Grete Damerau, + Grubenhagen 51a** 33 66  
**Auto-Anrnt, Herm. Grabowski + Wittenfelder Str. 36** 27 00  
**Auto-Anrnt, Gustav Markuse, + Talstraße 36** 29 40  
**Auto-Anrnt, Gustav Neumann, + Grünstr. 46** 25 35  
**Auto-Anrnt, Job. Quintern, + Neust. Wallstr. 29** 30 30  
**Auto-Anrnt, Eduard Schulz, + Karlstr. 8** 34 51  
**Auto-Anrnt, Schmidt + 27 96**  
**Auto-Anrnt, E. Wendt + 33 70**  
**Auto-Anrnt, Vereinigung d. Kraft-droschenbes., + Am Bahnhof** 32 88  
**Autobusvermietung f. Gesell-schaftsfahrten, W. Hartmann, + Adolf-Hitler-Str. 14** 30 32  
**Autobusvermietung für Gesell-schaftsfahrten, W. Hohmann, + s. unter Kraftverkehr Elbing** 39 06, 39 07  
**Auto-Garagen n. Tankstelle, A. Roedder, + Grünstr. 63** 34 34

**Auto-Großreparaturwerk F. Kohnick + Söhne G. m. b. H., + Herrenstr. 52** \* 35 41  
**Auto-Halle, Tankstelle, Tag-u. Nachtbetrieb, Inh. H. Samland, Neust. Wallstr. 21** 35 62  
**Auto-Heim, Tankstelle n. Garagen, Joh. Böhnke, Georgendamm 14** 32 19  
**Autohilfe, Otto Lindenstraus, + Brauerstr. 17** 37 15  
**Automobilwerkstätte - Fahrschule, Johannes Karsten, + Adlerstr. 1** 21 72  
**Autoreparaturwerk - Auto-hot, Olex-Großtankstelle, ständige Dienstbereitschaft, Carl Kneiler, + Berliner Chaussee 9** 25 40  
**Bachmann, Friedrich, Kfm., Sägewerk, Bau- u. Nutzholzdhdg., Holzbearbeitungsfab., Mühlendammstraße 5-6** 27 10  
**Badeanstalt, Berliner Chaussee 3** 33 02  
**Bähr, Fritz, Kfm., Johannisstraße 22** 26 76  
**Baering, + Schuhe u. Strümpfe, Alleinverkauf der Schuhmarke Mercedes, Alter Markt 45** 26 39  
**Baering, E., + Kaufm., Roonstraße 2** (26 39)  
**Bahnshotel, Inh. A. Koschor-cker, Tannenbergallee 49** 35 74  
**Bahner, Josef, Oberingenieur, Inn. Vorberg 18** 36 80  
**Bahnverwaltung der Haff-nierbahn + 35 18**  
**Balkowski, Rich., Tischler-mstr., Gr. Zablerstr. 11** 25 54  
**Balz, Fritz, Molkereibes., Ellerwald, V. Trift** 23 62  
**Balzer, Kurt, + Geschäftsführer der Raiffeisen An-u. Verkauf, Elbing, e. G. m. b. H., Belowstraße 2** (35 95)  
**Balzer, Otto, + Restaurant, Schottlandstraße 1** 22 30  
**Bank d. Ostpr. Landschaft, + Geschäftsstelle Elbing, Adolff-Hitler-Str. 14** 36 65, 36 66  
**Bark, Erich, Landmaschinen, Feldstraße 2** 38 07  
**Barke, Emil, Bäckermstr., Herrenstr. 46** 35 16  
**Barmer Ersatzkasse, Bezirks-verwaltung, Elbing, Sturmstr. 11** 33 32  
**Bartel, Albert, Bauer, Ober-kerbswalde** 28 06  
**Bartsch, Dr., + Oberlandwirt-schaftsrat, Hindenburgstr. 48** 27 59  
**Bartsch, Ernst, + Inh. d. Fa. Horn. May Nachf., Königs-berger Straße 85** 29 62  
**Barwich, Bruno, Gasth. z. Hoff-nung, + Wasserstr. 2** 33 19  
**Barwich I, Johann, + Bauer, Bollwerk B** 39 38  
**Barwig, Otto, Bauer, Bürger-meister, Ellerwald V** 26 52  
**Baschke, Hans, Kfm., Herren-straße 36** 25 89  
**Basilius, Lorenz, Photogr. Ate-lier, Kettenbrunnenstr. 2-3** 30 95  
**Bastian, Otto, Autotaxe 21, Talstr. 15a** 33 31  
**Bauer, Dr., Bibliotheksdirektor, St. Georg 9** 36 28  
**Bauleitung der Luftwaffe, Elbing, Fliegerstr.** 25 44  
**Bauleitung der Luftwaffe, Elbing, Serpinierweg** 40 77  
**Bauleitung Städt. Kranken-haus, Architekt E. Kopp, Borlin, Bauleiter Architekt Hein** 35 36  
**Bauleitung Übungsstelle Elbing - Marienburg, Flug-platz Elbing** 25 44, 40 23  
**Baumgarth, Emil, Bau-u. Kunstschlerei, Kohnickstr. 1a** 36 18  
**Baumgarth, Ferdinand, + Kunstschlerei, Fischer Vor-berg 98** 38 04  
**Baumgarth, O., Beerdigungs-Inst. u. Sargmagazin, Mühlendamm 95** 23 30

**otto Martini**  
 CONTINENTAL-  
 BÜROMASCHINEN

**Honig & Haurwitz**  
 Königsberg (Pr)  
 Fernruf 4 60 91  
 Treibstoffe, Öle, Fette

**Baumgarth, Rudolf**, Handelsvertr., Herrenstr. 48. I 29 29

**Beamten-Wohnungsverein**, e. G. m. b. H., + Geschäftsstelle, Fichtestraße 18 36 29  
Werkmeister Riediger, Fichtestraße 34 (36 29)

**Becht, Alfons**, Gastw., Wasserstraße 30 35 69

**Becker, Emil**, Kfm., Tabakwaren-Schokoladengroßhdlg., Junkerstraße 27-28 28 34

**Becker, Julius**, Agenturen, Bäckereibedarfsartikel, Vertreter d. A. Prang, Dampf- u. Wasser-mühlenwerke A.-G., Gumbinnen, Hindenburgstr. 30 29 20

**Beerigungs-Autos**, + mit Abteil für Leidtragende, Walter Schmidt, Schmiedestr. 15 34 39

**Beerigungs-Auto**, + mit Abteil für Leidtragende, Eduard Schulz, Karlstraße 8 34 51

**Beerigungsinstitut Gehrman**, + Horst-Wessel-Str. 36 26 21

**Behacke, Günther**, Inh. d. Jockey-Clubs, + Alter Markt 50 26 59

**Behnerl, Fritz**, Baunternehmung, Wilhelmstr. 52 43 87  
Ders., Betonwerk Herrndorf-Mühlhausen 1 89

**Behrend, Rudolf**, RL-Bienststelle, Koviergruppe II, Mühlendamm 77, I 36 59

**Behrendt, Provinzialstraßenmstr.**, Eisenbahnerstraße 18a 41 06

**Behrendt, Alfred**, Bäckermstr., Gartenstr. 32 22 91

**Behrendt, Hubert**, + Friseur-Salon, Wilhelmstr. 43, Privatw., Wilhelmstraße 4-5 27 21

**Behrendt, M., + Sohn**, Inh. Richard Behrendt, Dachdecker-mstr., Dachdeckungsgeschäft, Maasstr. 7 22 08

**Behrendt, Oskar**, Drogerie, Horst-Wessel-Str. 44 29 01

**Behrmann, Hans**, Kreisjugendwart, Kreissportlehrer, + Junkerstraße 59 36 70

**Beister, Otto**, Lazarett-Kantine, Langemarckstraße 34 08

**Bender, Waldemar**, Kl. Stoboy, Major a. D., Mühlendamm 28 27 45

**Bendig, Adolf**, Konditorei u. Kaffee, Wilhelmstr. 59 29 33

**Bendig, Ernst**, Dachdeckerobermeister, Wohn. Admiral-Scheer-Str. 8, Lager Hochstr. 60 35 40

**Benck-Versicherung d. Ostens**, G. m. b. H., + Nebenzlager Elbing, Pfliegerstr. 4 25 68

**Berg, Herbert**, Feinbäckerei, Burystraße 3 43 83

**Berger, August**, „Neue Frankfurter“ u. „Allianz“, Sonnenstraße 83 24 22

**Berger, Emil**, + Reederei-besitzer, Kanstraße 26 40 49

**Berger, Paul**, Prokurist i. Fa. A. Zedler, + Brückstr. 22 40 47

**Bergmann, A.**, + Drogerie, Königsberger Straße 13 22 49

**Bergschule**, Mühlendamm 94 30 92

**Berlinische Lebensversicherungs-Gesellschaft**, General-agent, Elbing, Generalagt. Scherbening, Reg.-Rat i. K., Eichhornstraße 11 42 62

**Bernert, Walter**, Käserei, Gr. Wickerau 31 21

**Berthold, Paul**, + Friedrich-Wilhelm-Platz 5 43 10

**Berzkrankenkasernen**, + s. Arbeitsgemeinsch. d. B. 31 16

**Berufsschule**, städt. gewerblich (Gewerbeschule), Dir. Schmidt, Georgendamm 31 33 04

**Beton-, Tief- u. Straßenbau** G. m. b. H., Leckebusch u. Praetorius, + Pfliegerstr. 30 29 69

**Bettenhaus**, Neues, + Inh. Quintern, Wilhelmstr. 4-5 28 72

**Betten-Spezialgeschäft**, Inh. Rudolf Krusat, Spieringstr. 15 42 78

**Beyer, E.**, Malermstr., Danziger Straße 6 29 38

**Bezirkskollektionsrat** + s. Reichsfinanzverwaltung

**Bieber, Kurt**, Fleischermeister, Schillerstraße 26 42 29

**Bielski**, + Obergenieur, Hospitalstr. 3a (33 76)

**Blenko, Heinrich**, Scheeder-mühle, + Mühlendamm 48 24 33

**Bierbrauerer Rudolf Ullrich**, G. m. b. H., Elbing, + Kreuzstraße 16 21 02

**Biernatowski, Leutnant d. R.**, Mühlendamm 23 41 23

**Bierverlag Englisch Brunnen**, + Kettenbrunnenstr. 14 31 56

**Binding, Abr.**, Landw., Neustädterfeld 2 20 76

**Binding, Artur**, Fuhrballerei u. Kohlenhdlg., Marienbrunn-Damm 70 30 72

**Blüding, Kurt**, Fuhrunternehmer, Erste Niederstraße 28 40 81

**Birkholz, Alice**, Blumen-halle, Johannisstr. 18 26 32

**Birkholz, Oskar**, Petristr. 21 27 27

**Birch, Rud.**, Sattlerei n. Sattlereibedarf, Wasserstr. 3 26 17

**Bischof, Robert**, Buchbinder-mstr., Junkerstr. 44 23 48

**Blank, Willy**, Elektrotechn. Geschäft u. Installationsbüro, Fischerstr. 4, Werkstatt u. Lager-räume, Wasserstr. 76 29 54

**Blan, W.**, Handelsvertretungen, Hindenburgstraße 23 22 66

**Bley, Franz**, Kolonialwaren n. Lebensm., Tannenbergallee 173 40 96

**Bliebschan, J.**, Baumeister, Hoch-tief- u. Betonbau, Hansastr. 2 28 54

**Blindenverein, Ostrp., e. V.**, + Ortsgruppe Elbing, Göring-platz 14a 27 64

**Blischke, Otto**, Gartenhaubetrieb, Kranz- u. Blumenbinderei, Grubenhagen 52 22 93

**Blobelt, Ernst**, Viehgroßhdlg., Bismarckstraße 9 26 80

**Block, Ernst**, Geschäftsführer der Fa. Joh. Zech, Kluckstr. 25 43 82

**Blüdhorn, Otto**, Schneidermstr., Herrenstr. 6 36 92

**Blüdhorn, Walter**, Schneidermeister, Königsberger Str. 35, Privatw. Münchener Str. 29 57

**Blüdhorn, Wilhelm**, Sargmaga-zin, Horst-Wessel-Str. 3 35 55

**Bludau, Otto**, vornehme Herren-schneiderei, Adolf-Hitler-Str. 29.1 38 46

**Blum, Max**, Fleischermstr., Wittenfelder Str. 13 33 15

**Blum, Willy**, + Inh. d. „Stadt-garten“ 24 75

**B.M.W.-Vertretung, F. Kom-nick + Söhne G. m. b. H.**, + Elbing, Herrenstr. 52 35 41 35 42

**Böhm, Ernst**, Schneidermeister für Zivil- u. Uniformen, Mühlendamm 11 41 92

**Böhnerl, Gustav**, Fleischer-mstr., Wasserstr. 90 31 80

**Böhnerl, Walter**, Fleischer-mstr., Königsberger Str. 61 29 23

**Böhnke, Major (E.)**, Eichwalder Weg 2 40 74

**Boekels, Paul**, Dr., + Facharzt f. Ohren-, Nasen- u. Kehlkopfkrankh., Dr. Graffundersche Klinik (10-12, 15 $\frac{1}{2}$ -18), Friedr.-Räuber-Str. 2 22 68

**Doenig, Franziska**, Buch-u. Papierhdlg., Brückstr. 21 30 20

**Böning, Otto**, Bau- u. Nutzholz-hdlg., Berliner Chaussee 15 28 96

**Böttcher, Wassermeister**, Mühlendamm 86 37 23

**Böttcher, Franz**, Gartenhaub-er, u. Kranzbinderei, Grubenhagen 45 28 97

**Böttcher, Richard**, Kolonialw. u. Bestill., Komnickstr. 37 28 63

**Bogdansk, E.**, + Hebammen-schw., Grunau-Höhe, üb. 22 78

**Bogdansk, Ludwig**, + Schmiedemstr., Grunau-Höhe 22 78

**Bohl, Rudolf**, Schneidermstr., Königsberger Str. 34 38 92

**Bohnke, Ernst**, Konditorei n. Konfitüren, Brückstr. 12 33 95

**Bombe, Benno**, Radio-, Musik-waren-Fachgeschäft, Alter Markt 55-56 53 63

**Bonnke, Gottfried**, Brot- und Feinbäckerei, Nietschestr. 14 41 05

**Borgemil, Franz**, Holzpanzölfab., Sternstr. 36 25 15

**Borgemil, Otto**, Brot- u. Feinbäckerei, Königsberger Str. 77 42 59

**Borowski Georg**, Getreide, Fut-termittel, Saat., Mühlenfabri-kate, Berliner Str. 42, I 34 21 34 22  
Nach Geschäftsschluss Ziesestr. 60 34 23

**Borowski, Willy**, + „Weißer Löwe“, Junkerstraße 26 77

**Borowsky, Alfred**, + Ver-sicherung., Königsberger Str. 41 26 87

**Borris, Dr. med.**, + Facharzt f. Chirurgie u. Frauenkrankh. (9-12, 15-17), Bismarckstr. 22 25 80

**Borrmann, Willy**, Fleischer-mstr., Querstr. 27 39 66

**Boriz, Franz**, Mühle Wesseln 32 77

**Boschan, Carl**, + Verwaltungs-oberinspekt., Tannenbergallee 63 32 30

**Bosch-Dienst**, Inh. Gebr. Franz, + Töpferstr. 6 26 91  
Dieselben: Spezialgesch. f. Elek-trotechnik, Adolf-Hitler-Str. 1 (26 91)

**Bradell, Paul**, Viehverteiler, Horrenstraße 28 23 92

**Brandenburg, Arthur**, + Verb.-d. Begräbniskassen f. d. evang. Kirchengemeinden e. V. Kbg.(Pr.), Zabststelle: Elbing, Lindenstr. 15 35 47

**Brandenburg, Walter**, Ing., Maschinenfabr., Apparate-Bau-anst., Kupferschmiede, Adlerstr. 27 25 23

**Brandt, Dr. med.**, Facharzt für Frauenkrankheit, u. Geburtshilfe (9-11, 16-17), Adolf-Hitler-Straße 44 34 32

**Brandt, Albert**, Inh. Friedr. n. Heinr. Brandt, Gartenbau n. Blumehhdlg., Mühlendamm 93 21 84  
Blumengesch.: Schmiedestr. 10a (21 84)  
Baumschule: Baumschulenberg (21 84)

**Brandt, Eugen**, Buchdruckerei, Hohezinstraße 10a 42 28

**Brandt, Fritz**, Gartenhaubetrieb, Spittelhof, Blumenladen Wilhelmstr. 55 37 30

**Brandt, Hans**, Schreibmaschi-nenreparaturen, Optik u. Fein-mechanik, Wilhelmstr. 6, I 30 61

**Brandt, Willy**, Inh. B. Brandt, Gärtnerei, Drausenweg 20 30 26

**Brauer, Eduard**, Landwirt, Alt Schönwalde 28 01

**Brauer, Hugo**, Autofuhr-geschäft, Schulstraße 3 34 68

**Brauer's Gaststätten**, Familien-lokal, Speisewirtsch., Fremden-zimmer, Junkerstr. 24-25 33 09

**Brauerl Englisch Brunnen** 36 01 36 02 36 03  
Bierverlag Englisch Brunnen, + Kettenbrunnenstr. 14 31 56  
Gasthaus Englisch Brunnen, + Ziesestraße 71d 27 67  
Nach 18 Uhr zu erreichen: Pflörtner am Haupteingang (36 01)  
Privatwohn. Generaldirektor Adischekwitz (36 02)  
Privatwobn. Direktor Herzfeldt (36 03)

**Brauerl Rudolf Ullrich**, G. m. b. H., + Kreuzstr. 16 21 02

**Braun, Ernst**, Fahrrad- u. Radio-hdlg., Wilhelmstr. 11 31 23

**Braun, Johanna**, Dr. med., prakt. Aerztn. Fischerstr. 43 41 88

**Breckwoldt, H.**, Dentist, Fried-rich-Wilhelm-Pl. 14 24 19

**Breidsprecher, Hans**, Ge-schäftsführer der Landelektro, Herrenstraße 32 28 51

**Brenke, Dr.**, Studienrat, Heim-stätte 35 31 86

**Brien, Alfred**, Bauer, Eller-wald v 28 32

**Brien, Fritz**, + Bürgermstr., Kraf-fobisdorf, Tiegenhöfer Chaussee 28 26 81

**Brien, Meta**, Papierhandlung, Wilhelmstraße 45 39 79

**Brilling, Fritz**, Kohlenhandlg., Tannenbergallee 127 30 98

**Brocher, Karl**, Install.-Gesch., Pestalozzistr. 3 29 63

**Brodnick, Alfons**, Heilige-Geist-Straße 12 41 04

**Brosamer, Herbert**, Dentist, Röntgenrichtung (9-13 n. 15 bis 19, außer Sonnab. nachm.), Schmiedestr. 9, II 43 50

**Browski, Martin**, + Kauf-mann, Grünstraße 7a 43 38

**Brown, Boverl + Cte A.-G.**, + Vertretung f. Bez. Elbing, Bruno Prehn, Ingenieurbüro, Königsberger Str. 40 35 20

**Brozio, Herbert**, Bäckerei-Be-darfsartikel, Horst-Wessel-Str. 73 29 70

**Brozio, Ludwig**, Bäckermstr., Brot- n. Feinbäckerei, Horst-Wessel-Straße 56 38 31

**Bruckert, Hermann**, Eisen-w., Hans- und Küchengeräte, Brück-straße 3 30 77

**Brudi**, + Tabak- n. Schokoladen-großhdlg., B. Dietrich, Königs-berger Str. 27, I 29 13

**Brunk, A.**, Mühlendamm 34a 20 20

**Bruns, Erich**, + Homöopath-Praxis, Bismarckstr. 5 28 16

**Bruns, Erna**, + Hebammen-schw., Bismarckstr. 5 28 16

**Buchdruckerei Otto Siede**, G. m. b. H., + Stein- u. Of-feldruckerei, Papierwarenfab., Kettenbrunnenstr. 6-7 35 87

**Buchhorn, Hugo**, Kfm., Karl-Pudor-Str. 51 31 39

**Buchhorn + Jasching**, + vorm. Th. Jacoby, Alter Markt 19 28 56

**Buchler, Landwirt**, Geysmerode 30 34

**Buchstelle d. Landw. Buch-führungsgenossenschaft**, e. G. m. b. H., Elbing, Johannis-straße 25 42 74

**Budzinski, J.**, Restauration, Georgendamm 5 20 04

**Budzuh, H.**, Elektr. Installa-tionen und Rundfunkgeschäft, Wilhelmstraße 44 25 13  
Wohn. Admiral-Scheer-Straße (25 13)

**Bürger, Johann**, Fleischermstr., Königsberger Str. 26 21 27

**Bürgermeisteramt**, Ellerwald, H. Trift, Kr. Elbing, + 43 22

**Bürgermeisteramt**, Ellerwald III, Trift, Kr. Elbing, + (Domdey) 21 97

**Bürgermeister Kraffohisdorf**, + (Brien) 26 81

**Bürgerressource**, Friedrich-Wilhelm-Platz 20 31 31

**Büsscher + Hoffmann A.-G.**, + Dampfpappfabr., Teerdestil-lation, Pott-Cowle-Str. 1 36 98

**Büssing NAG VereinigteNutz-kraftwagen A.-G.**, Werk Osten Elbing \* 36 51  
Königsberg, Schönfließer Allee 19-21 4 56 51  
Geschäftszeiten: 8-12 $\frac{1}{2}$ , 14-18 $\frac{1}{2}$  Uhr, Sonnabend 8-13 $\frac{1}{2}$  Uhr. Bausmeister auch Sonn- u. Feiertags 36 51

**Büttner, Rudolf**, Faschinen u. Pahlholz, Schiffsholm 11 41 66

**Buhlmann, G.**, + Arbeitsführer, Fischervorberg 38 28 75

**Bunsch, Elise**, (vorm. E. Tech-now), + Lichtbildwerkstatt, Tannenbergallee 47 35 68

**Burri, Rudolf**, Rentier, Kom-nickstr. 10 22 75

**Bury, Ernst**, Dr. jur., Rechts-anwalt u. Notar, Adolf-Hitler-Straße 38 23 14

**Buschhüter, Hermann**, Kfm., Bismarckstraße 5 39 87

**Butz, Gustav**, Getreide, Mehl u. Futtermittel, Neust. Wallstr. 17 30 37

**Café Truso**, Inh. August Rodd, + Trusostraße 15 22 28

**Café Vaterland**, Inh. Franz Both, Alter Markt 40 26 03

**Café zur Tannenber-Allee**, Tannenbergallee 131 26 23

**Carl-Pudor-(Helmat)-Museum**, + a. Heimverein 35 59

**Carstenn, Ella**, Spieringstr. 30 27 28

**Central-Drogerie**, Inh. Richard Woywode, Fischerstr. 14h 31 06

**Central-Hotel**, Inh. Heinrich Schüssler, Hotel u. Rest., Adolf-Hitler-Str. 3 38 98

**Chemische Fabrik**, Carl Warm, + Komnickstraße 23 26 10

**Chmielewski, Wilhelm**, Zi-garen- u. Weinhdlg., Tabak-fabrikation, Adolf-Hitler-Str. 32 28 19  
Ders., Privatwobn. Graudenzer Weg 6 40 90

**Christian, Hilde**, Bücherrevi-sorin u. Meflerin in Steuersach., Alter Markt 20, Eingang Fischer-straße 31 17

**Colberg, Otto**, Bau- u. Möbel-tischlerei, Brauereistr. 15-16 39 95

**Continental-Schreib-maschinen**, Gen.-Vertr. Otto Martini, + Haus für Kontor-bedarf, Verkaufsbüro Elbing 38 91

**Cortex**, Isoliermittel u. Fußboden-belag, Josef Kastner, Johannis-straße 31 33 35

**Czeskowski, Johann**, Lebens-mittel u. Kohlenhof, Stern-straße 41 38 16

**Czeskowski, Paul**, Obst- u. Gemüsegroßhdlg., Alter Markt 42 38 28

**Caillat, Ernst**, Lederhandlung, Fleischerstr. 15 21 78

**Dahlweid, Meta**, Piano-Maga-zin-Inh., Heil.-Geist-Str. 33-34 21 54

**Daimler-Benz A.-G.**, + Ver-kaufsstelle Königsberg, Pr., Ver-treter O. Dietz, Wegmannstr. 3 40 83

**Daimler-Benz A.-G.**, + Ver-triebsstelle Hans Zelmser 32 22

**Dambitsch, Gasthaus**, Inh. C. Grenz + E. Kretschmann 32 72

**Dameran, C. E.**, Kohlen-, Kar-toffelhandlg., Fuhrgeschäft, Jo-hannisstr. 21-21a 25 37

**Dameran, Georg**, Getreide, Saat-en, Futter- und Düngemittel, Brückstr. 21 30 40

**Dameran, Grete**, + Autofuhr-gesch., Grubenhagen 51a 33 66

**Dameran, Oskar**, Warenagentur, Johannisstr. 21 43 71

**Damm, Bürgermeister**, + Dienst-zimmer 37 48  
Wohnung 37 44

**Dampfkessel-Überwachungs-Verein**, + Roonstr. 10 31 08

**Danguillier, Karl**, Zentralbeiz-ungen, Trusostr. 24a 30 75

**Danielowski, A. Nacht**, Inh. Walter Suschke, Kolonialw.- u. Feinkosthdlg., Adolf-Hitler-Str. 51 20 69

Restaurant u. Bierstuben, + „Am Johannistor“ 23 89

**Dapolin („Standard“)** s. Deutsch-Amerikanische Petroleumges., +

**Dassler, Walter**, Malermstr., Trusostraße 5 28 88

**Dautert, Bruno**, Konzertmeister, Pangritzstraße 29, I 38 18



**Dauter, Erich**, + Friseurhermeister, Wasserstr. 30 39 72  
**Dawerdt, Bruno**, Wagen- u. Kässeriebau, Burgstr. 19 27 71  
**Dayda, Harald**, Bau- u. Möbelschlerei, Tannenbergallee 299 30 50  
**Deckner, Erdmann**, Handelsvertreter, Herrenstr. 2 28 04  
**Deckner, Fritz**, Handelsvertreter, Michellauer Weg 27 38 23  
**Deegen, Kurt**, Zuckerwaren, Marienburger Damm 59 34 96  
**Degen, Friedrich**, Bürgermstr. Damerau, Kr. Elbing 28 44  
**Delchamit**, Alter Markt 48 20 31  
**Delchamit** des Deichverbandes Nogathakampen, zugleich Deichinsp. d. Elbinger Deichverbandes, Reg.-Baurat Herrgeist, Heilig-Geist-Str. 28, I 28 41  
**Deja, Franz**, Bekleidungsge- schäft, Fischerstr. 7 43 54  
**Denger, Paul**, Gartenbaubetrieb, Horst-Wessel-Str. 132-140 35 66  
**Deppner, Fritz**, Malermeister, Holzstraße 5 32 46  
**Der Deutsche Automobil-Club**, Ortsgr. Elbing, Ortsgruppenführ. Rechtsanwalt Dr. Riehn, Adolf-Hitler-Straße 14 25 65  
 Triptikausgabe u. Geschäfts- stelle: Max H. von Riesen, Herrenstraße 17 21 25  
**Deutsch-Amerikanische Petroleum-Gesellschaft (STANDARD)**, + Tankanlage, Tannenbergallee 28, Lagerverwalter: Ernst Potrafke 20 08  
**Deutsche Arbeitstront** a. NSDAP  
**Deutsche Bandsägen- u. Bandagen-Industrie**, Inh. Gust. Hohmann & Co., + Marktortstraße 4-5 38 79  
**Deutsche Bank**, Zweigstelle Elbing, Friedrich-Wilhelm-Pl. 16, Adolf-Hitler-Straße 1 35 51. 35 52  
**Deutsche Gasolin-A.-G.**, + Lager Elbing 39 61  
**Deutsche Mittelstandskrankenkasse „Volkswohl“**, + Bz.-Direkt., Ilgnerstr. 48 27 05  
**Deutscher Bauerndienst** s. Raiffeisenorganisation  
**Deutscher Reichsverband für Leibesübungen**, Kr. Elbing, + Graudenzer Weg 8 40 79  
**Deutscher Ring**, Versicherungs- Gesellschaften, Hamburg 36, Ge- schäftsst. Elbing, Göringplatz 14 29 79  
**Deutscher Verlag**, Geschäfts- stelle Elbing, + Holzstraße 6-7 35 58  
**Deutsches Bad**, Friedr.-Räuber- Str. 5 33 12  
**Dey, Ernst**, Buchdruckerei u. Buchbinderei, Spieringstr. 16 27 30  
**Diakonissen-Krankenhaus**, Große Zahlerstraße 22 24 51. 24 52  
 Dasselbe: Krankenauto 24 51  
 Chefarzt Dr. Reis, + Facharzt f. Chirurgie; Sprechst. 11-12, 17-18 Uhr. Privatwohn. Aueb. Mühlendam 10 28 05  
**Dieckert, M.**, Inh. Ebel, Kon- turenfbr., Schmiedestr. 19 26 13  
**Diegner, A.**, Gastwirtsch., „Alte Welt“, Paulikirchstr. 8 22 53  
**Diehne, Paul**, Bauer, Witten- felder Str. 72 32 52  
**Diesing, H., u. Co.**, + Sack- u. Planfabrik, Stadthofstraße 8 30 01  
**Diethelm, Oskar**, Friedrich- straße 1-2, III 41 02  
**Dietrich, Bruno**, + Brudi, Tabakwaren-, Schokoladenge- hdlg., Königsberger Str. 27, I 29 13  
**Dietrich, Franz**, Baumeister, Eisenhett-, Tief- u. Eisenbahn- bau, Fliegerstraße 1 24 10  
**Dietrich-Krassuski, Grete**, Schneidermeisterin, Hochstr. 37a 39 74

**Dietz, Otto**, + s. Daimler-Benz 40 83  
**Dingel, Rudolf, Nacht**, Inh. Paul Trischanke, Kolonialw., Restauration, Destillation, Frem- denzimmer, Ziesestr. 106 26 37  
**Dippel, Kapitänleutnant**, Johan- nisstraße 14 42 64  
**Dirksen, Franz**, Wurstmacher, Ziesestr. 51 28 95  
**Dirksen, Paul**, Fleischerstr., Horst-Wessel-Str. 25 37 12  
**Dittelbach, Hugo**, Bz.-Schorn- steinlegermeister, Junkerstr. 56 39 94  
**DKW-Automobile**, Gerhard Krossa, + Verkaufsaum u. Büro: Heil.-Geist-Str. 33-34 35 30  
 Spez.-Reparaturwerkst., Jungfern- damm 22 (35 30). 40 70  
 Nur Werkstatt-Nachtdienst-Bereit- schaft (Betriebsleiter Schacht) 43 34  
**DKW-Kraftfahrzeugvertrieb**, Inh. Alex. Kising, + Herren- straße 11 24 28  
**DKW-Kühlanlagen**, Paul Ga- brielski, + Hohe Zinnstr. 2, I 26 47  
**Dobers, Ernst, Dr.**, Hochschul- professor, Madkensenstraße 6, I 41 45  
**Dobrick, Gustav**, + Bäcker- mstr., Feinbäckerei, Wasserstr. 48 27 06  
**Dobrick, Johann, Nacht**, Inh. Heinrich Proese, + Kolonialw., Delikatessen, Weinhandel, Tan- nenbergallee 25 26 89  
**Doebel, F.**, Korsettgeschäft, Friedrichstraße 1 40 05  
**Doege, Arthur**, Fell- u. Pro- duktenhdlg., Georgendam 9 20 29  
**Döhring, Emil**, Kolonialwaren, Dietrich-Eckart-Platz 2 25 67  
**Doelts, Arthur**, Bäckerei, Ma- rienburger Damm 77 33 73  
**Doelts, Erwin**, Ellerwald III, s. Fichthorst 68  
**Döllner, Emil**, Glaserei, Kraf- tohlsdorf-Wintertritt 21 16  
**Döllner, F.**, Tischlermstr., Sturmstr. 12 31 30  
**Döllner, Fritz**, Sargmagazin, Junkerstr. 5 35 03  
**Dönicke, W., u. Co.**, + Samen- fachgeschäft, Brückstr. 29 20 25  
**Döppner, Alfred**, Mehl, Fut- termittel, Hülsenfrüchte, Königs- berger Str. 70 30 07  
**Döppner, Hans**, Mühlenfabri- kate u. Bäckereibedarfsartikel, Kluckstraße 20 90  
**Döring, Ernst**, Geschäftsst. der W. G. B., Am Holländer Tor 1 43 40  
**Döring, Hans**, Neu Eiefelde, Bürgermeister u. Ortsbauernf. d. Gem. Drewshof 22 70  
**Döring, Heinrich**, + Maler- meister, Grünstr. 41a 21 73  
**Döring, Viktor**, Inh. Hans Wer- ner, Blumenhaus, Junker- straße 33-34 38 42  
**Dürksen, Friedrich**, Tiefbau- unternehmer, Kreuzstraße 7-8 32 97  
**Dogge & Hübner**, Tiefbauge- schäft Königsberg, Pr., Baustelle Bahnhof Elbing 43 73  
**Domänenadministration** Stutthof, Dom.-Administrator Bürger 26 28  
**Dombrowski, Hans**, Gaswerks- Betriebsleiter, Sturmstr. 11, I 30 82  
**Dombrowski, Johann**, Bauge- schäft, Tanuenbergallee 33 68  
**Dombrowski, Kurt**, Maurer- u. Zimmermstr., Baugeschäft, Tan- nenbergallee 61 22 40  
**Domday, Albert** + 21 97  
**Domscheit, Alfred**, Bäckerei u. Konditorei, Königsberger Str. 63 38 36  
**Donnerstag, H., Dr. med.**, Arzt u. Geburtshelfer (9-11, 15-18, außer So., Königsberger Straße 56 42 80

**Dorno, Carl**, Kolonialw.-Groß- hdlg., Königsberg, Pr. Auslie- ferungslager Elbing, Konnick- straße 2 24 88  
**Dorr, Marla**, Zigarrengesch., Wilhelmstraße 54 32 78  
**Dorsch, SA-Brigadeführer** und Polizeipräsident +, Göring- platz 10 29 41  
**Dorsch, Artur**, Molkereibedarfs- artikel u. Maschinen, Neust. Grünstraße 5a 20 88  
**Drabe, Kreisschulrat**, Sonnen- straße 15 40 10  
**Drahtner, Marg.**, Blumenhdlg., Friedrichstr. 1 26 65  
**Dreher, Erich**, Bäckermeister, Junkerstraße 55 30 97  
**Dreher, Kurt**, Grünstraße 56 42 56  
**Dreher, Kurt**, Malermeister, Talstraße 22 28 89  
**Dreher, Paul**, Fuhrgeschäft, Bahnamtl. Expreditionspedition, Pott-Cowie-Straße 4 34 07  
**Drei-Könige-Apotheke**, + M. Riessensamm, Junkerstr. 22 24 34  
**Dresdner Bank**, Filiale Elbing, Friedr.-Wilh.-Platz 5 39 88. 39 89  
**Drews, Gustav**, Fleischerstr., Horst-Wessel-Str. 52 31 57  
**Drewski, Friedrich**, Schlosser- mstr., Poststr. 36 60  
**Dreyer, Hermann**, vorm. A. Guttowski, Tapeten, Farben, Sattlerwaren, Brückstr. 18 26 06  
**Dreyer, Max**, + Generalagent der Victoria-Versich. Berlin, Fleischerstr. 18 25 32  
**Dreyer, Otto**, + Handelsver- tretungen, Mühlendam 69 29 93  
**Dreyer, Walter**, Großhandels- vter. f. Käse, Schmiedestr. 11 21 04  
**Drogen- u. Chemikalienhan- del, Dumont & Oppermann**, Roßwiesenstraße 9 30 03  
**Düek, Emma**, Wasserstr. 68 20 96  
**Dürbeck Paul**, Kohlen- u. Kar- toffelhdlg., Roßwiesenstr. 3 35 17  
**Düvel, Erich**, + Kfm., Johan- nisstr. 20a (37 53)  
**Düvel & Brekau**, + Getreide, Saaten, Futtermittel, Johannis- str. 20a 37 53. 37 54  
**Durchholz, Hedwig**, Privat- musiklehrerin, Sonnenstr. 81 36 36  
**Dyck, Abraham**, Landwirt u. Amtsvorsteher, Ellerwald, 3.Trift 40 06  
**Dyck, Albert**, Inh. Prass, + Manufaktur-, Modew., Alter Markt 10-11 20 18  
**Dyck, Ed.**, Inh. Rich. Dyck. Sattlermstr., Karoseriereibau, Auto- zubehör, Alter Markt 33 29 12  
**Dyck, H., Nacht**, + Inh. Martin Brosowski, Kolonialw.- u. Drogenhdlg., Grünstraße 7a 43 38  
**Dyck, Willy**, Bürgermeister u. Amt f. Volkswohlfahrt, Ortsgr. Ellerwald 39 03  
**Dyckerhoff & Widmann**, K.-G., Baustelle Schichau, Maasstraße 43 14  
**Ebert, Rich.**, Kfm., Kolonialw., Horst-Wessel-Str. 206 24 14  
**Edeka-Großhandel, E. G. m. b. H.**, Kolonialw., Wilhelmstr. 10 20 06  
**Eggers, Emil**, Ingenieur, Heizungs-, Lüftungs- u. sanitäre Anl., Herrenstraße 53 35 53  
**Eggert, Emille**, Hehammen- schwester, Sonnenstraße 23, II 23 44  
**Eggert, Friedrich**, Kantine Artilleriekaserno 31 53  
**Ehleben, Walter**, Fleischer- mstr., Schottlandstr. 24 34 65  
**Ehlert,+(Waffen)** s. Hecht 36 39  
**Ehlert, Ernst**, Damen- u. Her- ren-Priseur, Adolf-Hitler-Str. 26 34 74  
**Ehlert, Leo**, Bäckerei u. Kon- ditorei, Burgstr. 7 36 22

**Emhky, Johanna**, Lager der J. O. Preuß, A.-G., Königsberg, Pr., Berliner Straße 37 20 03  
**Ehrlich, Dr., Prof.**, + Vertrau- ensmann f. kulturgeschichtliche Bodenaltertum., Städt. Museum, Privatwohn. Alter Markt 42 II, üb. 33 10  
**Eichamt, Pott-Cowie-Str. 24**, ge- öffn. Mittwoch u. Sonnabend 8 bis 12½ 27 76  
**Eichenberger, Ernst**, Getreide, Saaten, Futter- u. Düngemittel, Alter Markt 42 38 87  
**Eichholtz, Emil**, Kohlenhdlg., Tannenbergallee 38 38 96  
**Eichholz, Paul**, Fleischerstr., Hochstr. 10 37 60  
**Eichhorn, Bruno**, Kolonialw.- ren, Grünstraße 21 41 26  
**Eichler, F.**, Güteragentur u. Hypothekenvermittlung, Heilig-Geist-Str. 22 23 81  
**Eierverwertungsgossen- schaft**, + s. Raiffeisenorgani- sation  
**Einkaufsgenossenschaft selbst. Bäcker u. Kondi- toren, e. G. m. b. H.**, Jo- hannisstr. 20 20 60  
**Eiselin, Heinrich**, Dipl.-Ing., Obering., Königsberger Str. 145 30 76  
**Elbinger Beamtenbank, e. G. m. b. H.**, Adolf-Hitler-Str. 21 32 60  
**Elbinger Dampfschiffreederei F. Schichau, G. m. b. H., + Wasserstr. 1** 31 37  
 Nach Geschäfteschluß Roederer- leiter M. Preuschoff, + Fichte- straße 32 37 29  
**Elbinger Dampf- u. Wasser- mühlenwerke**, + 39 39  
**Elbinger Dampf-Vulkanisier- Anstalt**, Inh. Franz Thurau, + Marienburger Damm 4 36 76  
**Elbinger Fischgroßhandel**, + in Heringen, Räuchersprotten u. in sämtl. lebenden Süßwasser- u. Seefischen, Carl Hübert, Was- serstr. 38 24 68  
**Elbinger Fischversand u. Räucherei**, + Feldstr. 19 35 14  
**Elbinger Halengesellschaft m. b. H.** (Getreidesilo) + 26 61. 34 49. 34 50  
 Nach Dienstschluß: 26 61 direkte Verbindung zum Silo 34 49  
**Elbinger Heimstättenges. m. b. H.**, Junkerstr. 47 33 08  
**Elbinger Hof**, Gaststätte, Inh. Frau Elfriede Pauls, Wasser- straße 7 33 18  
**Elbinger Konservatorium**, Seminar, Dir. G. Wagner, + 39 67  
**Elbinger Motorenzentrale**, + Kraftfahrzeugwerkst., Inn. Vor- bergstr. 14-15 29 76  
**Elbinger Orthopäd. Werk- stätte**, + Inh. Beuth, Schwarz, Rietz, Neust. Schmiedestr. 13-14 34 76  
**Elbinger Reitvereins e. V.**, Reitstall u. Büro Lärchwalde (Ziesepark) 31 00  
**Elbinger Ruderklub „Vor- wärts“**, e. V., + Fischer- Vorberg 8 33 78  
**Elbinger - Schulmöbelfabri- kate**, + Remy u. Pitz, Marien- burger Damm 4 32 76  
**Elbinger Schwimmverein** 1911 e. V., Berliner Chaussee 13a 39 77  
**Elbinger Stadtbank u. Stadt- sparkasse**, + Friedrich-Wil- helm-Platz \* 24 41  
**Elbinger Steppdeckenfabrik**, Inh. Karl Kubn, Tannenber- gallee 7 22 32  
**Elbinger Studentenheim, e. V.**, Hindenburgstr. 59 28 59  
**Elbinger Wach- u. Schließ- gesellschaft**, + Inh. I. Fried- rich, Fleischerstr. 18 32 70  
**Elbinger Zeitung**, + (E. Wer- nitz's Buchdruckerei), Spiering- straße 31-33 37 71. 37 72. 37 73  
 Nach 18½ Uhr: Verlagsdirektor Dr. Hans Gehse, Gesamtleiter 37 73

**Elektrizitätsverwaltung**, + s. Stadt-Werke 38 08. 38 09  
**Ellert, F.**, Schankwirtschaft u. Saalgesch., Gewerbelaus, Keh- wiederstr. 1 20 55  
**Elisabeth-Hospital**, + Königs- berger Straße 106 33 17  
**Eltester, Gerhard**, + Elektro- techniker, Elektro- u. Radio- vertrieb, Adolf-Hitler-Str. 23 32 26  
**Emmerich, Willi**, Kfm., Adolf- Hitler-Str. 14 33 44  
**Engbrecht, Heinrich**, Fuhr- haltereier u. Kohlenhdlg., Feld- straße 3 30 96  
**Englisch Brunnen**, + Gast- haus, Ziesestraße 71d 27 67  
 Ders. (Ortsmünz) 34 58  
**Enke, Hermann**, Prediger der Christl. Gem. Bethel, Schott- landstr. 25, I 30 04  
**Erdmann, Dr.**, Rechtsanwalt u. Not., Kettenbrunnenstr. 4 26 04  
 Priv.-Wohnung Kantstr. 4 (26 04)  
**Erdmann, R.**, Holzgroßhandlg. u. Fuhrhaltereier, Hindenburgstr. 35 38 86  
**Erholungsheim**, Saal- u. Gar- tenbetrieb, Oekonom Ernst Ben- dig, Zigarrenmacherstr. 3 30 33  
**Esau, Aron**, Kolonialw.-Hdlg., Heilig-Geist-Str. 23 24 29  
**Esau, Franz**, Kolonialw., Jakob- straße 6 26 07  
**Esau, Heinrich**, Manufaktur- u. Modewaren, Herrenbekleidung, Brückstraße 5-6 22 12  
 Ders. Zweiggesch. Horst-Wessel- Straße 62 (22 12)  
 Ders. Privatwohng. Friedrich- Wilhelm-Platz 8 (22 12)  
**Esau, Helmut**, Prokur., Börsen- straße 4 37 96  
**Esau, Margarete**, Papierhdlg., Schmiedestr. 10a 23 97  
**Essighaus Elbing**, + Kühne- Erdmann K.-G., Essig, Mostrich, Gurkenkonservenfabrik, Spiering- straße 21-24 23 01  
**Etzmusz, Willi**, + s. unter Haese, Friedrich & Co. 29 39  
**Ewald, Alfred**, Bäckerei, Tal- straße 3 39 57  
**Eymert, Willy**, Kapellenleiter, Kluckstraße 40 73  
**Fabricsius, Richard**, Klempner- mstr., Wasserstr. 35 30 58  
**Fachgruppe Handelsvertreter und Handelsmakler, Bz- Unterg.** Elbing, Leiter F. Herrmann, Heilig-Geist-Str. 40 20 67  
**Faerber, Bruno**, Königsberger Straße 126 22 23  
**Fahrschule Adolf Gross**, + Pestalozzistraße 1-2 39 71  
**Falk, Albert**, Hoch-, Tief- u. Eisenbetonbau, Hindenburgstr. 60 28 55  
**Falk's Buchhandlung**, Adolf- Hitler-Straße 39 22 88  
**Falkenberg, Kurt**, Fleischer- mstr., Junkerstr. 1 27 56  
**Falkowski, Herbert**, Bäcker- mstr., Johannsstr. 14 30 90  
**Faßmann, H. A.**, Wareneigent., Königsberger Str. 40, I 28 07  
**Faßmann, Herbert**, Kaufmann, Versicherung. aller Art, Zimmer- straße 1 42 12  
**Fast**, + Fliegerstr. 26 22 64  
**Faust, Johannes**, Versiche- rungsinspektor, Hindenburgstr. 52 31 89  
**Faust, Willy**, Gasthaus Löwen- lust 23 28  
**Fechter, Martin**, + Prokurist, Weingarten (22 41)  
**Fedke, Theodor**, Kaufm., Petrisstraße 5 34 72  
**Feege, Emil**, Milchverteiler, Dietrich-Eckard-Platz 1 38 50  
**Fehr, Dr.**, Zahnarzt (9-12, 15-18, Sonnabend 9-13), Adolf-Hitler- Straße 37 30 56  
**Fender, Dr. med. vet.**, prakt. Tierarzt, Friedrichstr. 3, 24 31

**Fenske, Ernst**, Rektor, Grünstraße 7a, II 36 71  
**Feuerlöschpolizei Elbing**, Feuerwache, Stadthofstr. 7 33 00  
**Feuersozietät** für die Prov. Ostpreuß. + Geschäftsstelle Elbing, Bismarckstraße 7 21 93 (Dienststunden 8-13, 15-17, Mittwoch u. Sonnabend 8-13). Für Ferngespräche 33 24  
 Geschäftsleiter Romaha (Nach Dienstschluß) 21 93  
 Feuersozietätskommissar Heidenreich + 42 52  
 Gaukommissar Strehl + 40 04  
**Fiat-Vertretung**, + F. Komnick & Söhne, G. m. b. H., Herrenstraße 52 \* 35 41  
**Fiedler, Gustav**, Fleischermeister, Teichhof, Lönsallee 1 41 96  
**Fiedler, Johann**, Fleischermeister, Ritterstr. 3 31 59  
**Fietkau, Adolf-Hitler-Str.** 32 31 50  
**Fietkau, Hermann**, Kaufm., Trusostraße 18 42 58  
**Fietz, Walter**, + Bz.-Schornsteinfegermstr. u. Obermeister d. Schornsteinfeger-Innung für den Reg.-Bez. Westpr., Georgendamml 32 05  
**Film-Palast**, + Film-Eck, Adolf-Hitler-Str. 43 25 26  
**Finanzamt**, s. Reichsfinanzverw.  
**Fisch, Benno**, Automatenvertrieb, Königsberger Str. 6 30 88  
**Fischer, Adolf**, Automatenvertrieb, Grabenstr. 32 43 80  
**Fischer, Anton**, Kfm., Ziesestr. 29 25 04  
**Fischer, Emil**, Bäckerei u. Honigkucherei, Horst-Wessel-Str. 212 22 16  
**Fischer, Ernst**, Homöopath. Heilpraxis, Wasserstraße 41. Privat: Wilhelmstr. 18-19; Sprechst. 8 bis 12, 15-17, Mittwoch u. Sonnabend nachm. geschlossen 26 90  
**Fischer, F.**, Inh. Gustav Fischer, Dampf-Färberei u. chem. Waschanstalt, Heilig-Geist-Str. 2 27 79  
**Fischer, G.**, Architekt, Inh. d. Ostd. Architekturwerkstätten, Hindenburgstr. 40 31 25  
**Fischspezialgeschäft Walter Hübert**, + Adolf-Hitler-Str. 2 33 61  
**Fitkau, F., Nachl.**, Inh. G. Hube, Papierw.-Groß- u. Kleinhdlg., Bürobod. Am Marktort 22 24  
**Flier, Curt**, Holz-, Kohlen-, Kartoffelhdlg., Ritterstr. 20 26 85  
**Fligg, Luise**, geb. v. Mach, Hebammschw., Innerer Vorberg 3b 39 97  
**Fligge, Fritz**, Bäckermeister, Alter Markt 58 31 20  
**Flohr, Arno**, Brunnenbaumstr., Mattendorfsstraße 27 35 09  
**Flohr, Pauline**, Kolonialw. u. Lebensmittelhdlg., Pangritzstr. 21 41 43  
**Flugzeugführerschule E Elbing**, + Flugplatz, 31 05. 31 77  
**Ford-Verkaufsstelle**, Clemens Wölter, + Automobile, Heilig-Geist-Straße 14 34 55  
 Priv.: Landwehrstr. 7e (34 55)  
**„Fotofreund“**, Fotospezialgesch., Inh. Helmut Kudicke, Schmiedestraße 6 20 78  
 Nach Geschäftsschl. zu erreich. Helmut Kudicke, Horst-Wessel-Str. 16 (20 78)  
**Fox, E.**, Kolonialw., Spirituosen, Brennmaterialien, Hochstr. 6 24 09  
**Fracke, Dr.**, Damaskenstr. 20 29 97  
**Frank, Bruno**, zahntechn. Laboratorium, Alter Markt 57, I 25 84  
**Frankenberg, Herb.** + 23 02  
**Frankenberg, Lucia**, Dentistin, Friedr.-Räuber-Str. 5 36 06

**Franz, Gebr.**, + Spezialgesch. f. Elektrotechnik, Adolf-Hitler-Straße 1 26 91  
 Dies.-, Bosch-Edl. Spezialwerkst. f. elektr. Kraftfahrarüstungen, Bosch-Batterie-Hilfe, Töpferstr. 6 26 91  
**Franz, Richard**, + Prokurist, Brandenburger Str. 10 38 51  
**Freiberg, Wolf-Dietrich**, Marinelaureat, Bismarckstraße 11 42 08  
**Freimuth, Alfred**, Kolonialw., Feinkost, Fleischerstr. 20 30 86  
**Freitag, Anton**, Kolonialwaren, Mehldlg., Talstr. 4 31 92  
**Freitag, Fritz**, Kfm., Hochstr. 55 33 26  
**Freiwald, Eduard**, + Motorschiffe „Pfeil“ u. „Blitz“, Hermann-Balk-Ufer 11 21 09  
**Fremdenheim, P. Kasche**, + Wilhelmstr. 37 25 20  
**Frentzel, Otto, Erwin**, Dr. phil., Inh. d. Fa. Kusch u. Ilgner, Bismarckstr. 17-18 34 24  
**Frenzel, Dr. med., Arzt** (9-11. 15½-17). Bismarckstr. 1 21 31  
**Freyer, Franz**, Gartenbaubetr. u. Kranzbinderei, Marienburger Damm 22 34 36  
**Frick, Max**, Klempnermstr., Nitschmannstr. 9 31 49  
**Friedhofsverwaltungen**, + evangel. - s. Kirchenbehörden  
**Friedrich, Fritz**, + Architekt, Junkerstr. 17 über 31 75  
**Friedrich, Oskar**, Zahnarzt, Bismarckstr. 1 30 28  
**Friedrichs, C.**, Dezimalwaagenbau u. Reparaturwerkstätte, Georgendamml 9 24 74  
**Friese, Alfred**, Elektromstr., Installation von Licht- u. Kraftanlagen, Radio, Trusostr. 15 24 21  
**Friesen, Helmut**, Bäckermstr., Holländer Tor 1a 42 06  
**Frischbutter, M.**, Mehl- u. Kolonialwarenhdlg., Trusostr. 16, Wohn. Wittenfelderstr. 88 30 00  
**Frisch vom Baum**, Obst u. Südfrüchte, Inh. Herbert Henpl, Adolf-Hitler-Straße 38 40 94  
**Fritz, Herbert**, Obering., Königsberger Straße 161 27 86  
**Fritz, Max**, Gartenmeister, Blumengeschäft, Ziesestr. 32 25 08  
**Froese, + Rechtsanwalt und Notar**, Wohnung: Lönsallee 2 (34 05)  
**Froese, E.**, Landwirt Koggenhöfen 24 50  
**Froese, F.**, Inh. Curt Froese, Kolonialw., Restauration, Ausspannung, Wilhelmstr. 61 24 58  
**Froese, Hans, Dr. med.**, Facharzt f. Kinderkrankheiten, 9-11 tägl., 16-18 außer Mittwoch u. Sonnabend, Bismarckstr. 21, I 23 52  
**Froese, Hans, Dr. med.**, Spezialarzt für Haut- und Hornleiden, Licht- u. Röntgenbehandlung, 9½-12 tägl.; 16-19, auß. Mittw. u. Sbd., Schmiedestraße 10a, II 27 82  
 Privatwohn.: Hindenburgstr. 82 35 19  
**Froese, Heinrich**, + Kfm., Inh. d. Fa. J. Dobrick Nachf., Tannenbergallee 25 26 89  
**Froese, Julius**, Bankdirektor i. R., Bismarckstraße 9 40 33  
**Froese, u. Dr. Riehn**, + Rechtsanwälte u. Notare, Adolf-Hitler-Str. 14 25 65, 34 05  
**Fröse, Willy**, + Konfitürengesch., Schmiedestr. 10a 32 65  
**Fromm, Ferdinand**, Landw., Marienburger Damm 101 35 28  
**Früchte-Vestrieß „Widdra“**, + Inh. Arthur Widdra, Kettenbrunnenstr. 12-13 34 37  
**Frühstück, J.**, Holz- u. Kohlenhandlg., Grubenhagen 1 37 58  
**Fürsch, Wilhelm**, Dipl.-Ing., Direktor der Stadt-Werke, Marienburger Damm 39, I 31 19  
**Fughe, Bernhard**, Bezirksleiter der Karlsruher Lebensversicherungsbank A.-G., Nitschmannstraße 11 33 48

**Fuhrmann, Friedrich**, Makler, Heilig-Geist-Str. 33-34 40 86  
**Funk, Andreas**, Damen- u. Herrenmoden, Innerer Vorberg 18 38 64  
**Funk, Fritz**, Bürgermeister, Unterkerbswalde 43 18  
**Funter, Max**, Generalvertret. der „Bizerba“-Schnell-Waagenfabrik Balingen (Württbg.), Johannisstraße 16 42 21  
**Gärtner, Bruno**, „Der Möbelschmied“, + Adolf-Hitler-Str. 25 22 38  
**Gabel, Kurt**, Iduna-Germania, Versicherungsgesellschaft, Baum-schulenweg 35 42 93  
**Gabrielski, Paul**, + Gen.-Vertr. DKW-Kübelanlagen, Hobezi-nstraße 2, I 26 47  
**Gaidies, Fritz**, Steinsetzmeister, Brauerstraße 6 41 71  
**Gaidies, Fritz & Co.**, Straßen-u. Tiefbau E. G. m. b. H., Tannenber-Allee 33 36 77  
**Gaigal, Oskar**, Dr., prakt. Arzt, Adolf-Hitler-Str. 56 38 90  
**Galbach, Hermann**, Kreisschulrat, Elbing Land, Bismarckstr. 14 27 74  
**Gasthaus zur Hoffnung**, Inh. Bruno Barwick, + Wasserstr. 2 33 19  
**Gasthof zur neuen Börse**, + Inh. R. Jonas, Post-Cowle-Str. 8 21 71  
**Gaswerk**, + s. Stadt-Werke  
**Gaupp, Heinrich, Dr.**, Rechts-anwalt u. Notar, Büro Wilhelmstraße 44 27 98  
 Wohnung: Tannenbergallee 45 22 62  
**Gdanietz, Otto**, Kohlen, Industrie-striebbedarf, Feuer- u. Luftschutz-geräte, Königsberger Str. 100 38 29  
**Gebert, Albert**, Autofuhrgesch., Wittenfelder Straße 6 38 47  
**Gebler, Willi**, Oberinspektor d. Schwedter Hagel- u. Feuersvers. Ges. a. G., Friedrich-Wilh.-Pl. 7 23 13  
**Gehrmann, Dr. med., Arzt** (9-11, 16-17), Adolf-Hitler-Straße 37 26 70  
**Gehrmann, Fritz**, Holz- u. Kohlenhdlg., inn. Vorberg 9 21 64  
**Gehrmann, Joseph**, + Sarg-geschäft, Horst-Wessel-Str. 26 21  
**Gehse, Hans, Dr.**, + Verlags-direktor, Gesamtleit. d. Elbinger Zeitung, Wegmannstr. 2 (37 73)  
**Gen. Bau- u. Siedl.-Ge-nossenschaft f. Kinderreiche**, + Wittenfelder Str. 12 34 13  
**Gendarmerie:**  
 Gendarmerie-Inspektion Elbing, Niklaus, Gen.- Inspektions-Kommand., Talstr. 13 26 31  
**Gen.-Abt.-Bereich II, Gretz**, Gen.-Abteilungs-Kommandant, Hindenburgstraße 16 36 68  
**Gen.-Amt Kraftlohsdorf**, Gen.-Meister Stahr., Tiegenhöfer Chaussee 28a 39 09  
 Gendarmerieamtsbereich Oberkerbswalde, + Gendarmerie-meister Baumgart 38 06  
 Gendarmeriepostenbereich Damerau, Gen.-Hauptwachmeister Klein 39 76  
 Gendarmeriepostenbereich Lärch-walde, Gen.-Hauptwachmstr. Wichert 38 19  
 Gendarmeriepostenbereich Oberkerbswalde, + Gen.-Haupt-wachmeister Redlin (38 06)  
 Gendarmeriepostenbereich Grunau Höhe, Gen.-Hauptwachmeister Harnau 24 17  
**Gerhardt, Paul, Dr. med.**, Facharzt f. Lungenkrankheiten (tägl. 9-12, Mont. u. Donn. 16-17, Dienst. u. Freit. 18-19 Uhr), Adolf-Hitler-Straße 35 39 31  
 Wohn. Wegmannstraße 2, I (39 31)  
**Gerichts-gestängnis** (Büroinst-d., wochentags 8-13, 15-18), Adolf-Hitler-Str. 45 33 75  
**Gerlich, Arthur**, Fleischermstr., Horst-Wessel-Str. 7 24 62

**Gerling-Konzern**, + Bez.-Dir. Elbing, Versicherungen all. Art., Max Krüger, Bismarckstr. 13, II 25 45  
**Gerschöwski, Karl**, Landwirt, Alter Markt 35 39 90  
**Gersonde, L.**, Inn. Vorberg 3b 25 36  
**Gerstner, Dr.**, + Ober-studiendirekt. d. Heinrich von Plauen-Schule, Moltkestr. 1 33 03  
**Gertenbach, Theodor**, Innen-architekt, Königsberger Str. 30 29 55  
**Gerusel, Herbert**, Auskunfist, Roonstraße 5 33 82  
**Gesamthathenbetrieb Elbing**, Hermann-Balk-Ufer 9 42 24  
**Gesamtverband**, + ev. Kirch.-s. Kirchenbehörden  
**Getreidesilo** (Elbinger Hafenge-sellschaft m. b. H.) + 26 61. 34 49. 34 50  
 Nach Dienstschluß: 26 61  
 Nach Dienstschluß direkte Ver-bindung zum Silo 34 49  
**Gewerbeaufsichtsamt**, + Pr., Vorstand: Gewerberat Dipl.-Ing. Grott, Tannenber-Allee 45, III 22 48  
**Gießer, A.**, Betriebsoberingenieur, Stadtwerke, Schottlandstraße 8 43 19  
**Gießwein, Max, Dr.**, Facharzt für Hals-, Nasen- u. Ohrenkran-keiten, Adolf-Hitler-Str. 48 23 69  
**Gilardoni, Buch.**, Papierhdlg. u. Bürobefari, Fischerstr. 5 31 52  
**Gilbers, Ewald**, + Färberei, chem. Reinigung, Dampfwäsche-rei, Strickwarenfabr., Gr. Zah-lerstraße 24 29 80  
 Wohn. Roonstr. 1 (29 80)  
**Gissmann, Hellmuth**, Haupt-mann a. D., Hindenburgstr. 51, I 21 43  
**Glang, Julius**, + Großhandlg. für Kurzwaren u. Trikotagen, Stadthofstraße 5 32 55  
**Gleitsmann, Paul**, Brot-u. Feinbäckerei, Fleischerstr. 4 32 82  
**Gilenke, Regierungsbaurat**, Eichhornstraße 6 43 09  
**Giltza, Kurt**, Versicherungs-agentur, Theaterplatz 3, I 31 71  
**Glowitz, Kunibert**, Dentist, Adolf-Hitler-Str. 50 43 51  
**Gnitke, Ernst**, Bäckermeister, Schillerstraße 18 39 56  
**Gnoyke, Theod.**, Kolonialw., Delikatessen, Getreide-Umtausch, Mehldlg., Marienb. Damm 50 21 58  
**Güdde, Erich**, Prokurist d. Fa. Karl Metzger & Co., Admiral-Scheer-Straße 15 31 42  
**Gürgens, E. A.**, Grabdenkmal-gesch., Mühlendamml 92 28 61  
 Wohn. Traubenstr. 12 (28 61)  
**Gürgens, Willy**, Maßschneiderei, Friedrich-Wilhelm-Platz 13, II 32 85  
**Goerlitz, Emil**, Fleischermstr., Königsberger Str. 45 25 49  
**Göring, Otto**, + Luftschutz-, Feuerwehr-, Industriebedarf, Junkerstraße 19 38 20  
**Götz, Christoph**, Pelzw., Hüte u. Mützen, Brückstr. 32-33 22 31  
**Götzen, v., Julius**, Lökörfrb., Königsberger Str. 1 30 09  
**Goldack, A.**, Kolonialw.-Groß-hdlg. u. Kaffee-Groß-Rösterei, Lübecker Ufer 3-4 37 91  
**Goldener Löwe**, Inh. Klemens Schoennagel, Brückstr. 26 30 91  
**Goldner Stern**, Gasthaus, Inh. M. Kaszenkefal, Wasserstr. 4-5 21 13  
**Gollnik, M.**, Zigarren, Zigaretten, Tabake, Groß- u. Kleinhandel, Wasserstr. 81 35 92  
**Gonschorrek, Helmut**, + Bäckermeister, Lindenbäckerei, Horst-Wessel-Straße 60 26 82  
**Gosch, Alfred & Sohn**, Garten-haubetrieb, Fliegerstr. 53a 31 87

**Gothaer Allgem. Vers.-Bank A. G.**, Gothaer Leben u. Gothaer Feuer, Bezirksverw. u. Generalagent. MaxLiedtke, Hansastraße 6 35 90  
**Goyke, Gerichtsvollzieher** kr. A., Grünstr. 50, II 28 90  
**Graber, Gottfried**, Makler, Schwedter Hagel- u. Feuervers., Friedr.-v.-Schill-Str. 1 39 47  
**Grabowski, Alfred**, vorm. v. Riesen, Kolonialw. u. Aus-schank, Sturmstr. 15-18 33 23  
**Grabowski, Hermann**, + Autoluhrgeschäft, Wittenfel-derstraße 36 27 00  
**Graetzl, K.**, Kolonialw.-„Drogen-, Futtermittel-, Holz- u. Kohlen-hdlg., Brauerstr. 9a 39 12  
**Graun, Dr.**, + Friedrich-Räuber-Str. 2 (Obrenklich Dr. Boekels, Facharzt für Ohren-, Nasen- u. Kehlkopfkr., Sprechst. 10-12, 15½-18) 22 68  
**Gramms, A.**, Dr. med., Facharzt f. Nerven- u. Gemütskrankheiten (9-12, 16-18), Hansastr. 4, I 25 03  
**Grau, Kurt**, Maschinenehandlg., Grunau-Höhe 20 24  
**Gregor, Dr. med.**, prakt. Arzt, (9-11, 16-17), Adolf-Hitler-Str. 14 38 95  
**Gregor, Franz, Dr.**, General-superintendent i. R., Fichtestr. 30 23 43  
**Gribbe, Fritz**, Bauer, Tannen-bergallee 305 34 48  
**Grigoleit, Franz**, Lebrschmiede-mstr., Wagen- u. Karosseriebau, Neust. Grünstr. 6a 32 17  
**Grimm, Wilhelm**, Damen- u. Herr.-Friseursalon, Adolf-Hitler-Str. 52 36 00  
**Grodowski, Emma**, Kolonialw., Molkereiartikel, Feinkost, Hoch-str. 40 36 78  
**Groetzinger, Alfred**, Tapezierer-mstr., Polstermöbelwerkstätte, Jakobstr. 3 35 01  
**Groll, Wendt**, Bürobefari, Bü-romaschinen, Büromöbel, Adolf-Hitler-Straße 64 38 61  
**Gross, Clara**, Kolonialw.-Fischer-Vorberg 10 23 94  
**Grosse, Walter**, Architekt, Eichwalderweg 2 41 91  
**Groß, Dr.**, Kreisarzt, Mühlen-damm 38 30 87  
**Groß, Adolf**, Fahrschule u. Autofahrneufte, Pestalozzi-str. (Fabr. Kette), 39 71  
**Groß, Fritz**, Dentist, Nitsch-mannstr. 11 22 46  
**Groß, Hermann**, Altschmied, Metallhandel, Rodwiesenstr. 9 31 83  
**Gross, Josef**, Konditorei, Alter Markt 37 22 05  
**Groß, Otto**, Zuckerw.-Großhdlg., Wilhelmstr. 55, III 34 86  
**Großmann, Ernst**, Fleischer-mstr., Pauli-Kirchstr. 17 24 60  
**Großnick, Albert**, Bäckermstr., Johannistr. 1 20 63  
**Gruber, Franz**, Zigarren-gesch., Johannistr. 1a 35 81  
**Gründel, Arnold**, Bücherrevisor, Hospitalstraße 3 37 25  
 Privat.: Ritterstr. 14 (37 25)  
**Gründer, Max**, Fleischermstr., Fischerstr. 6 23 00  
**Grütz, Alfred**, Pferdebehandlung, Ritterstraße 9a 25 46  
**Grütz, Max**, Holz, Kohlen, Bri-ketts, Ziesestr. 57 39 63  
**Grunberg, Emil**, Großgarag., Vertr. d. Bausparkasse G. d. F. Wüstenort in Ludwigsburg, Mit-inhab. d. Fa. Albert Liedtke, Neugummierungswerk, Vulkanisieranstalt, Königsberger Str. 57 27 94  
**Grunberg, Emil, Nachl.**, Inh. Stangenberg & Lehmann, Kolonialw., Königsberger Str. 57 34 79  
**Grunwald, Otto**, Fleischermstr., Waplitzer Weg 47 36 67  
**Grunwald, W.**, Friseurmeister, Sozialstellenleiter der HJ, Holz-straße 10 42 60

**Günther, Anton**, Damen- u. Herren-Frisiergesch., Schmiedestr. 10a 34 53

**Günzel**, + Bankdirektor (Landesbank d. Prov. Ostpr.), Göringplatz 12 (33 42)

**Guhl, Fritz**, K.-G., Drogengroßhandl., Kettenbrunnenstr. 2-3 20 82

**Gurski, Joseph**, Bauschlosserei, Marienburger Damm 4 32 20

**Guske, Otto**, Brennmaterialien, Horst-Wessel-Str. 154 25 95

**Gustävel, Joh.**, Zigarren- und Tabak-Geschäft, Alter Markt 18 42 53

**Gutachterstelle 1. Schwangerschaftsunterbrechung** + bei der Aerzlichen Bezirksvereinigung Elbing, Adolf-Hitler-Straße 37 28 37

**Gutowski, Ernst**, Elektro-Kaufmann, Taubenstr. 1 43 56

**Gutowski, Paul**, Elektr. Installationsgeschäft, Herrenstr. 39 25 81

**Gutsch, Albert, Otto**, Elektrotechnisches Installationsgesch., Handlung elektrischer u. mechanischer Erzeugnisse, Junkerstraße 43 38 00

**Gutschke, Wilhelm**, Elbing-Krahnoldorf, Tiegenhöfer Chaussee 44 31 10

**Guttack, H.**, Likörfbr., + Heilig-Geist-Str. 16 21 36

**Gutmann, Herbert**, Germania-Drogerie u. Fotohandlg., Königsberger Str. 71 32 79

**Haak, Ernst**, Autovermietung, Tag- u. Nachtbetrieb, Ackerstr. 19, III 33 39

**Haak, Rudi**, Lebensmittel und Vertretungen, Ackerstraße 10 43 95

**Habecker, Emil**, Schlosserobermstr., Herrenstr. 20 26 95

**Haddas, Kurz-, Woll-, Weißw., Damen- und Herrenbekleidung**, Horst-Wessel-Straße 23 23 64

**Haedeke, Walter**, Tiefbauing., Untern. für Tiefbau u. Landeskultur, Sonnenstr. 69 20 57

**Haedicke, Wilhelm**, Handelsschuldirektor Sonnenstraße 10 40 14

**Händiges, Emil**, Pastor, Lie.theol., Ältester der Mennonitengem. Elbing-Ellerswald, Damascuskstr. 4 21 55

**Haerel & Co.**, + Likörfabrik, Weingroßhdlg., Weinbrennerei, Groß- u. Kleintankstelle, Öle, Fette, Mühlerdamm 95 21 24

**Haerel & Co., Weinstube**, + Mühlerdamm 95 36 96

**Haese, Friedrich, & Co.**, Inh. Willi Etzmuß, + Zuckerwaren-Großhandlg. Königsberger Straße 35 29 39

**Haese, Hermann**, Malermstr., Kürschnerstr. 27 26 55

**Haese, Walter**, Kaufmann, Fleischerstraße 1/2 28 33

**Haese, Werner**, Zahnarzt, Fleischerstr. 1-2, Sprechstund. 9-12 u. 15-18 außer Mittw. u. Sonnh. nachm. 39 02

**Häuteverwertungs-Genossenschaft e. G. m. b. H.**, + Pott-Cowle-Str. 1 28 40

**Hafenamt**, städt. + 37 21

**Haize, Walter**, Fleischermstr., Gr. Rosenstr. 5 32 50

**Haüterbahn**, + Bahnhof Elbing-Stadt, Auskunf., Güterabfertigung 35 18

**Haüterbahn**, + Betriebleiter, Rieseler (35 18)

**Haize, Fritz**, Baugeschäft, Krahnoldorf b. Elbing, Wintertrift 17 28 91

**Hahn, Franz**, Gartenbaubetr., Mühlerdamm 30 33 46

**Hain, Hauptm.**, Bismarckstr. 22 42 89

**Hamburg-Amerika-Linie**, Norddeutscher Lloyd, + konzeSSION. Vertr. Max H. von Riesen, Herrenstr. 17 21 25

**Handelslehreanstalten**, städt. höhere Handelsschule, Handelsschule n. kaufm. Berufsschule, Kalkscheunstraße 17-18 33 06

**Hanebeck, Eduard**, + Ungeziefer- u. Schädlingsbekämpfung, Fischerstraße 33 40 37

**Hani- u. Drahtseilfabrik**, + Carl Steppuhn, Büro Börsenstr. 1-3 Fabrik Grubenhagen 9 39 34 39 35

**Hanke, Hans**, Dipl.-Ingenieur, Tannenbergallee 61 42 19

**Hanomag**, Generalvertreter, Erich Krawilitzki, + Automobile, Lübeckufer 9-10 31 43 31 44

**Hansa-Apotheke**, + Inh. Georg Peters, Königsberger Str. 58 26 56

**Hansabuchhdlg.**, Bernh. Mroczkowski, + Buch-, Musikalien- u. Zeitschriftenhdlg., Preußenv. verlag, Friedr.-Wilhelm-Platz 7 32 98

**Hansa-Druckerei**, Inh. Fritz Hilbrich, Buchdruckerei, Junkerstr. 38 30 16

**Hansa-Haus**, Inh. Regier & Co., + Horst-Wessel-Str. 21 36 93

**Hansa-Lloyd u. Gollath-Vertretung**, + F. Komnick & Söhne, G. m. b. H., Herrenstraße 52 \* 35 41

**Hansaschule**, Poststr. 2 27 57

**Hantel, Eduard**, Bäckereibedarfsartikel, Vertreter der Barthelemy'schen Mühlenwerke, Talstr. 8 28 23

**Harder, v.**, Oberleutn., Bismarckstraße 11 43 76

**Hardt, Bernhard**, Handelsvertreter, Tannenbergallee 43 37 36

**Haritz, Gustav**, Kolonialw., Biergroßhdlg., Mineralw., Sauerkohlfbr., Sternstr. 34 32 29

**Harling**, Oberfeldarzt, Tannenbergallee 45 28 43

**Harms, Bernhard**, Dentist, Herrenstr. 53 34 29

**Hartmann, Kurt**, Archit., Mühlerdamm 18a 38 14

**Hartmann, Wilhelm**, + Autobusbetrieb, Adolf-Hitler-Str. 14 30 32

**Hartsteinwerk Lehmann & Co.**, + Königsberger Str. 135 34 04

**Hartwich, G.**, Dr. med., Facharzt für innere Medizin (10 1/2 bis 13, 16-17), Schmiedestr. 10a 34 30

**Ders. nach d. Sprechst.**, Arndtstraße 3 (34 30)

**Privatklinik Burgstr. 17a** 21 10

**Harwardt, Gotfr.**, Lebensmittel, Sauerkohllegerci, Marienburger Damm 51 30 08

**Harwardt, Joh.**, + Motorschiffe "Oberland" u. "Schwalbe", Fischer-Vorberg 33 22 74

**Harwardt, Karl**, Bauunternehm., Königsberger Str. 112 23 80

**Harwardt, Margarete**, Raufischhdlg., Fischerstr. 11 26 74

**Haschke, Frisiersalon**, Alter Markt 63 32 44

**Hasse, Wilhelm**, Mühlenbedarfsartikel (A. Hasse, VDI. beeid. Sachverst.), Kantstr. 41 20 40

**Haubaum, Hedwig**, Hebammenschwester, Horst-Wessel-Str. 3 34 47

**Haupt, Franz**, Rind- u. Schweine-schlächter., Horst-Wessel-Str. 226 37 75

**Haupt, Herm.**, Fleischermstr., Karlstr. 1 23 61

**Haupt, Joh.**, + Bauglaserci, siehe F. Kroenke Nachf. 21 40

**Haupthandelsgesellschaft**, + s. Raiffeisenorganisation

**Hauptmeldeamt für d. RAD**, + s. Reichsarbeitsdienst 35 82

**Hauptzollamt**, + s. Reichsfinanzverwaltung

**Haus des Handwerks** + 20 89

**Haus- u. Grundbesitzer-verein**, e. V., Geschäftsstelle Mühlenstr. 18 (Mo., Di., Do., Fr. 15-18) 34 85

**Haustein, Andreas**, Inh. Herbert Haustein, Manufakturw., Brückstr. 1-2 27 09

**Heberlein, Rudolf**, Bäckermstr., Grubenhagen 58 42 69

**Hecht, Wilhelm**, + Büchsenmachermstr. (Waffen, Munition), Wilhelmstr. 24 36 39

**Heidemann, Gustav**, Viehgesch., Tannenbergallee 43, II 22 39

**Heidenreich, Ewald**, Nachrichten-Kantine, Königsberger Str. 38 81

**Heidenreich, Gustav**, Bäckermstr., Königsberger Str. 53 23 18

**Heidenreich, Walther**, Feuer-soziätskommissar, Hohezin-str. 4a 42 52

**Heimann, Ferdinand**, + Schiffsbauing., Sonnenstr. 73 33 87

**Heimat-Verein Elbing e. V.**, u. Carl-Pudor-Museum, + Wilhelmstraße 29 35 59

**Hein, Otto**, Gärtnerei, Horst-Wessel-Str. 115 36 64

**Hein, Robert**, Mühle u. Auslugsort Palmühle, Post Damerau, Kreis Elbing 33 20

**Heinemann, Erich**, Spezialgesch. f. Wasser- u. Wärmeversorgung Abt. 1 Brunnenbau, Ben. Entwässerungsanlagen, Abt. 2 Zentralheizungsanlagen, Truoststr. 23-29, Wohnung Tannenbergallee 57, II 26 78

**Heinz, Walter**, Vertreter „Haus Bergmann“ - Zigaretten, Da-maschkestraße 10 42 73

**Heinrich von Plauen-Schule**, + Oberschule für Jungen, Moltkestraße 1 33 03

**Heinrich, Arthur**, Fleischermstr., Grunau-Höhe 22 83

**Heinrichs, Ernst**, Obst u. Südfrüchte, Adolf-Hitler-Straße 35 41 73

**Heinrichs, Kurt**, Fleischermstr., Sternstraße 19 29 94

**Heinrichs, Peter**, Lebensmittel- u. Obsthandlg., Brückstr. 30 34 69

**Heek**, + Hansastr. 6 43 64

**Hellgardt, Dr.**, Zahnarzt (9-12, 15-19), Adolf-Hitler-Str. 31 32 09

**Derselbe**, Wohn. Dirschauer Weg 9 43 31

**Hellgardt, Gustav**, Bandagen u. Orthopädie, Heilig-Geist-Str. 9 30 17

**Hellmer, E.**, + Poststraße 3 (36 86)

**Helm, Hermann**, Bz.-Schornsteinfegermeister, Lessingstr. 22 41 61

**Hellwig, Kurt**, Rind- u. Schweineschlächtereien en gros, Georgendamm 15 29 78

**Hemmer, Helmut**, Dr., prakt. Zahnarzt, Adolf-Hitler-Str. 54, II 40 40

**Hempler, P. A. & Sohn**, Warengroßhdlg. u. Vertretungen, Lessingstraße 2 20 10

**Hennicke, Werner**, + s. Deutscher Verlag 35 58

**Hennig, H. Nachl.**, Klempnerei u. Bauinstallation, Schiffsw. u. Eisenbahnlaternen, Alter Markt 31 25 50

**Hensel, Alfred**, Rundfunk-Fachgeschäft, Königsberger Str. 10 43 35

**Hensel, Ernst**, Rechtsbeistand, Alter Markt 33 22 09

**Hensel, Eugen**, Dentist, Brandenburger Str. 1 26 73

**Hentschel, Fritz**, Dr., Zahnarzt, Alter Markt 16 20 13

**Herberge zur Heimat** + 36 74

**Herder, Emil**, Sargmagazin, Erd- und Feuerbestattung, Wilhelmstraße 58 27 18

**Herders Gesellschaftshaus**, Inh. Ernst Herder, Tannenbergallee 20 24 38

**Hering, Altr.**, Landw., Dambitzen 23 33

**Herkenrath, Gebr.**, + Mineralwasserfabrik, Berliner Str. 22 29 16

**Herrmann, Alfons**, Vertreter von Christofal, Inn. Vorberg 4b 23 35

**Herrmann, Arthur**, Bauer, Ellerwald 5. Trift 33 81

**Herrmann, Erich, Dr.**, Bismarckstraße 22 38 77

**Herrmann, Friedrich**, Bildhauer, Kl. Zählerstr. 1 28 57

**Herrmann, Gustav**, + „Zur Warburg“, Königsberger Fleck-lokal, Wasserstr. 37 23 16

**Herrmann, Otto**, Fuhrunternehm., Tannenbergallee 3 29 59

**Herrmann, Oskar**, Schokoladen- u. Zuckerw.-Großhdlg., Wasserstr. 29 28 82

**Heruth, Fritz**, Holzhdlg., Furniere u. Sperrplatten, Berliner Chaussee 19 24 64

**Heruth, Otto**, Tüten u. Papierwaren, Erste Niederstraße 26 43 88

**Herzfeldt, Joachim**, + Dr., Apotheke am Fischertor (24 24)

**Herzfeldt, Joh. Max**, i. Fa. Herzfeldt & Schwan, + Friedr.-Wilhelm-Platz 7, II (30 39)

**Herzfeldt & Schwan**, + Kaufhaus, Alter Markt 51-53 21 87 30 39

**Hertzer, Martin**, Kaufmann, Wittenfelderstr. 88a 41 48

**Hesse, Clara**, Maschinenstrickerei, Berliner Str. 76 28 66

**Hesse, Oskar**, Holzhandlg., Jurgferndamm 8 25 47

**Hetz, Martin**, Kaufm., Mühlerdamm 77 36 09

**Hetz, M. W.**, + Rektor a. D., Mühlerdamm 78a (36 09)

**Hildebrandt, Ernst**, Bürgersäle, Holzstraße 4 22 27

**Hildebrandt, Ernst**, Herrenstr. 55 32 18

**Hildebrandt, Ferdinand**, Lebensmittel, Südfüchte, Brennmaterial, Wilhelmstr. 28 23 68

**Hilger, Emil**, Bauwaren-Großhandlg., Kontor Johannisstr. 12 40 41

**Privatwobn. Johannisstr. 12** (40 41)

**Lager: Post- u. Pestalozzistraße u. Tiegenh. Chaussee** (40 41)

**Hindenburg, Maria**, Hebammenschwester, Junkerstr. 22, II 20 22

**Hintze, Ernst**, + Elbinger Motorenzentrale, Kraftfahrzeugwerkstatt, Tempo-Wagen, Inn. Vorberg 14-15 29 76

**Hinz, + Ostrp. Bau** 36 16

**Hinz, + Kaffeehaus**, Grunau-Höhe 33 65

**Hinz, Arthur**, Inh. d. Fa. Louis Thiel, + Marienburger Damm 6 21 60 21 61

**Hinz, Gebr.**, Tischlerei, Traubenstr. 20 32 86

**Hippeler, Andreas**, Zigarrenbdg., Neust. Wallstr. 27 38 78

**Hirscher, Ernst**, + Spezialbeamer der „Kraft“-Versicherungs-A.-G., Königsberger Str. 113 42 63

**Hilfer-Jugend**, Bann 279 (Nogat), Kalkscheunstr. 16 34 92

**Hochmann, F.**, Glas- u. Parkettreinigung, Baderstr. 2 27 38

**Hochschule für Lehrerbildung**, Langemarkstraße 63 22 03 24 00

**Höhere Landbauschule**, + s. Reichsnährstand 27 59

**Höhibung, Emil**, Frühstücksstb., Adolf-Hitler-Str. 17 29 96

**Höll, Franz**, Inh. Ludw. Schröder, Malermstr., Tagesleuchtschilder u. Lichttransporter. Blumenstr. 1 25 90

**Hoenig, Modenhaus**, Fachgeschäft f. Damen- u. Kinderbekleidung, Fischerstraße 1-3 27 84

**Hönke, Ewald**, Kraftdroschenbetrieb, Tag- u. Nachtbetrieb, Pestalozzistr. 11a 33 30

**Höpner, Albert**, Bäckermstr., Pott-Cowle-Str. 11 27 19

**Höpner, Aug.**, Kolonialw., Kohlhndlg., Horst-Wessel-Str. 77 28 10

**Hoeppe, Gerhard**, Kolonialw. u. Brennmaterial, Horst-Wessel-Str. 49 20 84

**Hoepner, Reinh.**, Juwelier, Fried.-Wilhelm-Platz 14 32 69

**Höppner, Alexander**, Strumpf-, Wollwaren, Unterwäsche, Adolf-Hitler-Str. 40 21 17

**Hörnke, Hermann**, + Kfm., Hermann-Penner-Weg 1 36 95

**Hoi-Apotheke**, Schmiedestr. 10a 29 17

**Hoffmann, Arthur**, Fleischermstr., Junkerstr. 8 23 87

**Hoffmann, Berla**, + Lichtbildbühne u. Filmpalast, Film-Eck, Adolf-Hitler-Str. 36 25 26

**Hoffmann, Ernst**, Großhandel-Agenturen, Fliegerstr. 28 40

**Hoffmann, Ernst**, Neustädt., Schmiedestr. 13-14, + Adlerlichtspiele, Ziegelscheunstr. 9 (25 52)

**Hoffmann, Gebr.**, Schokoladen- u. Zuckerwarenfabrik, Neust. Schmiedestr. 12-14 22 02

**Hoffmann, Hans**, Dr. med., prakt. homöopathischer Arzt, Wilhelmstr. 4-5 (9-11, 15-17) 28 27

**Hoffmann, M.**, Molkereiwaren, Waplitzer Weg 3 39 32

**Hoffmann, Robert**, + Lichtspielhaus, Fleischerstr. 9 27 29

**Hohmann, Alfred**, + Auto-Reparaturwerkstatt, Post- u. Pestalozzistr. Wohn.: Heilig-Geist-Str. 51 39 00

**Hohmann, Aug.**, Gastwirt, Streckfuß 39 37

**Hohmann, Herbert**, Mühlerdamm 18 41 28

**Hohmann, Gust.**, + Deutsche Bandsägen-, Bandagen-Industrie, Marktortstr. 4-5 38 79

**Hohmann, Paul**, Schmiedemstr., Hindenburgstr. 33 23 70

**Hohmann, W.**, + Kraftverkehr, Elbing, Poststr. 1 (39 07)

**Holländer, Otto**, Baumeister, Beton-, Eisenbeton-, Tiefbau, Grubenhagen 3a 36 38

**Holub, Fritz**, Dr. med., prakt. Arzt, Willi-Kirchstr. 7b 37 33

**Holz, Pauli**, Kolonialw., Ziese-str. 99 24 87

**Holzmann, Hans**, Hutfabrik, Fischerstr. 8-9 22 50

**Holzmann, Philipp, A.-G.**, Tiefbau, Kbg., Pr., Baubüro Elbing, Schleusendamm 43 66

**Holtzschuh- u. Pantoffelfabrik**, Carl Warm, + Komnickstr. 23 26 10

**Holz, August**, + Schlosserei, Inh. Adolf Jordan, Berliner Straße 15 21 82

**Holzweiß, Margarete**, + Fleisch- u. Wurstwaren, Fleischerstr. 6 23 26

**Holzweiß, Otto**, Fleischermstr., Grünstr. 53 20 14

**Homann, Adolf**, Reisevert., Bismarckstr. 10 36 13

**Homann, Otto**, + Zeitschriften-Großvertrieb, Herrenstraße 7 29 53

**Homann, Otto**, Privatwohnung, Eduard-Stach-Straße 31 35 45

**Homöopathische Praxis**, + Remmert, Fleischerstr. 8 26 79

**Hopp, Hermann**, Schlossermstr., Herrenstr. 28 23 49

**Horn, Dr.**, Arzt (9-11, 17-19), Friedr.-Wilhelm-Platz 7 33 84

**Horn, Ernst**, Feinbäckerei, Adolf-Hitler-Straße 27, Zweigstelle Fischerstr. 13 29 60

**Horn, Paula**, Masseuse, Ziese-str. 2 31 54

**Horst-Wessel-Schule**, Horst-Wessel-Straße 173, Rektor Schröder 32 54

**Hosemann, Paul**, Oheringenieur, Clauswitzstraße 10 27 04

**Hospiz, christliches u. Herberge zur Heimat**, Neust. Schmiedestr. 15-16 36 74

**Hotel Deutsches Haus**, (Ink.: Karl Ehm, Heilig-Geist-Str. 27) 20 70

**Hotel Königl. Hot.**, Bes. Rudolf Brödlau, Friedr.-Wilhelm-Pl. 19 20 39

**Hotel Rabchen**, Inh. G. Reigler, Johannisstr. 13 35 91

**Hotel Rauch**, Bes. Robert Rögler, Wilhelmstr. 31 21 52

**Hotel Reichshof**, + Inh. Kurt Rostock, Holländer Tor 1a 25 61

**Hube, J., Nachl.**, Kolonialw.-Großhdlg., Herrenstr. 16 36 11  
Inh.: W. Suschke, Privat 36 12

**Hube & Strauss**, Inh. Ernst Hube, Möbel- u. Polsterwaren, Marienburger Damm 7 36 44

**Hubrecht, Rob.**, Bäckermstr., Bismarckstr. 16 32 68

**Hüberr, Carl**, Fischgroßhdlg. u. u. Fischerei, Wasserstr. 98 24 68

**Hüberr, Walter**, + Fischspezialgesch., Adolf-Hitler-Str. 2 33 61

**Hüberr, Paul**, Fischhdlg., Horst-Wessel-Str. 7 23 53

**Hugen, H. A.**, Inh. Elise Goldau, Handschuh-Spezialgesch., Herrenartikel, Alter Markt 16 24 01

**Huhmann, J.**, Oberkomm., Gesch.-Stelle d. Deutsch. Beamt.-Versicher. f. Vers. aller Art, Friedrich-Räuber-Str. 3 22 07

**Handsalz**, Oberleutnant, Bismarckstraße 14 43 67

**Ilgner, Gebr., s. Kusch, Max**, u. Gebr. Ilgner + 25 34. 31 41

**„Im stillen Winkel“**, Inh.: Kurt Stechler, + Restaurant — Bar, Theaterplatz 34 84

**Industrie- u. Handelskammer**, + Friedrich-Wilhelm-Platz 17 37 87

**Innungen:** +

Bäcker-, Obermeister Emil Kürschner, Hindenburgstr. 16 32 51

Damenschneider- u. Putzmacher-, Obermeister Grete Dietrich-Krassuski, Hochstr. 37a 39 74

Elektro-, Obermeister Karl Stünitz, Wasserstr. 26 28 69

Frisenr-, Obermeister Erich Dauter, Wasserstr. 30 39 72

Glas- und Gehäudereinigungs-, Obermeister A. Taudig, Gr. Wunderberg 50 40 32

Goldschmiede-, Uhrmacher- und Optiker-, Obermstr. Heinz Oze-gowsky, Fischerstr. 47 34 98

Konditoren-, Obermeister Erich Dorn, Adolf-Hitler-Str. 60 32 47

Kraftfahrzeug-, Obermstr. Karsten, Adlerstraße 1 21 72

Maler- u. Lackierer-, Obermstr. H. Döring, Grünstr. 41 21 73

Mechaniker-, Obermstr. Adolf Groß, Pestalozzistraße 1-2, Privatw. Adolf-Hitler-Str. 29 39 71

Müller-, Obermeister K. Holm, Mühle Pfaffendorf 23 50

Schlosser-, Obermeister Adolf Jordan 21 82

Schmiede-, Obermeister Rich. Lenk 39 40

Schneider-, Obermeister Adolf Kusch, Wilhelmstr. 17 31 24

Schornsteinfeger-, Obermeister Walter Fietz, Georgendamm 11 32 05

Schnhmacher-, Obermeister Emil Siebert, Zigarrenmacherstr. 8 39 25

Tischler-, Obermeister Ferd. Baumgarth, Fischer Vorberg 38 38 04

**Innungskrankenkasse Elbing** (8½—13). Stadthofstr. 3-4 22 87

**Iron, Wolfgang**, Dipl.-Ing., Architekt, Nürnberger Str. 39 41 90

**Itzerott, Friedrich-Karl**, Marinensassor, Bismarckstr. 11 42 88

**Ivan, Viktor**, Spirituosen-Großhdlg., Sonnenstr. 69 22 52

**Jabusch, Paul**, Bau- u. Möbel-tischlerei, Neugutstraße 28a 38 49

**Jacobi, Franz**, + Kfm., Inh. d. Fa. Kaufhaus am Elbing, Königsberg. Str. 147 (35 27)

**Jacobus & Co.**, + Kohlen u. Kartoffelgeschäft, Horst-Wessel-Str. 62 30 31

**Jacobus, Albert** + 30 31

**Jacobus, Franz**, Inhab. Hans-Erich Thyben, Kartoffel- u. Kohlenegroßhandlg., Traubenstr. 7-8 39 21

**Jacobus, Franz**, + Lederhandlung, Fischerstr. 20-21 26 57

**Jacobus, Karl** + 30 31

**Jädtko, Gottfr.**, Kohlenhdlg. u. Kolonialwaren, Horst-Wessel-Str. 126 28 93

**Jaedtke, Willy**, Baumstr., Neugutstraße 24 31 55  
Ders. Privat: Friesestraße 15 24 56

**Jaehniko, Margarete**, Georgendamm 20 23 55

**Jaeschke, Harry**, Staatl. gepr. Masseur, Horst-Wessel-Str. 29 (Leichnam-Gemeindehaus) 35 60

**Jagemann, Arnold**, + Geschäftsf., Lessingstr. 16 40 35

**Jagow, Walter u. Co.**, Rohproduktenhdlg., Berliner Str. 40 39 78

**Jagstaedt, Elsa**, + Yorkstr. 3, über 30 14

**Jahnschule**, Rektorzimmer, Bergstraße 36 97

**Jahnsportplatz, Städt.** 43 84

**Janke, Heinrich**, Ing., Kraftfahrzeug, Zugmaschinen, Lastwagenanhänger, Reifenbehandlung, Hospitalstraße 3a 26 01

**Janssen, Dr.**, Oberstabsveterinär, Bismarckstraße 12 42 92

**Jantke, Clara**, Fran. Alter Markt 10-11 20 81

**Januschowski, Erich**, Bau- u. Nutzholzhandlung, Weddingenstraße 2 39 59

**Janzen, Ernst**, Bauer, Bürgermeister, Kl. Wickerau 32 13

**Janzen, Kurt**, Malermeister, Mühlendamm 59 43 94

**Janzen, Max**, + Prokurist, Bismarckstraße 6 (37 54)

**Janzen, Otto**, Möbeltransp. n. Spedit., Mühlenstr. 9 26 50

**Janzen, Richard**, Bäckermstr., Horst-Wessel-Str. 58 26 54

**Jarmersted, von, Frau Charlotte**, Lindenhof, Thumbergweg 8-10 25 85

**Jarmersted, von, Kurt, Dr.**, Augenarzt, + (Sprechst. 9—12, 16—18, außer Mi. nachm. u. So. nachm.), Heilig-Geist-Str. Nr. 44-45 24 40

**Jauching, Viktor**, + Kfm., Hindenburgstr. 63 (28 56)

**Jauer, Otto**, Dipl.-Ing., Stadtbaumeister, Tannenbergallee 61 27 16

**Janke, Hermann**, Komnickstraße 10 42 09

**Jercke, J. Geo.**, Architekt, Kluckstraße 30 40 01

**Jesper, Hans**, Maurermstr., Baugesch., Georgendamm 7 36 24

**Jetziah, Ernst**, + Bürgermstr., Ellerwald, H. Trift 43 22

**Jochem**, + Strauchmühle 28 29

**Jockey-Club**, Inh. Günther Behncke, + Spezialhaus für den Herrn, die Dame, das Kind, Lederwaren, Alter Markt 50 26 59

**„Johannistor, Am“**, + Restaurant u. Bierstuben, Inh. Walter Suschke 23 89

**John, Conrad**, Inh. Kurt Dupple, Kolonialw., Spirituosen, Häckselkammer, Alter Markt 8 26 94

**Jonas, Richard**, Gasthof zur neuen Börse, + Pott-Cowle-Str. 8 21 71

**Jordan, Adolf**, + Schlossermstr., Berliner Str. 15 21 82

**Jordan, Artur**, Klempnermstr., Ziesestr. 10 37 97

**Josefheim, Katharinen-schwestern**, Burgstr. 17a 21 10

**Joseph, G.**, Malermstr., Gr. Hommelstr. 7 31 96

**Josowski, Erwin**, Hochschuldozent, Pott-Cowle-Str. 39 42 22

**Joost, Friedrich**, Fleischer-mstr., Marienburger Damm 11 26 62

**Juddat, Fritz**, Glasermeister, Inh. d. Fa. Paul Raffée Nachf., + Spieringstraße 6 25 27

**Judeo, Hermann**, Maurermstr., Baugesch., Komnickstr. 9 22 44

**Jugendbergsberg, Turmhaus**, Carl-Pudor-Str. 31 32 57

**Jahr, Erich**, Bading., + Eduard-Stach-Str. 35 42 75

**Jungius, Ludwig**, Vertr. landwirtschaftl. Maschinen, Tiegenhöfer Chaussee 40 39 18

**„Jurollin“**, Lack-Fabrik, Inh. Robert May, + Betrieb Berliner Straße 66, Stadtbüro Wasserstraße 43-44 21 03

**Kablau, Josef**, NSKOV, Fachabt. Bund erblindeter Krieger, Brauerstraße 13 36 33

**Kämmer, Fritz**, Landwirt, Klein Bieland b. Damerau, Kr. Elbing 23 65

**Kämmer, P.**, Ostdeutsche Apparate-Bauanstalt, Adgl.-Hitler-Str. 20 33 40

**Kämmerleit, Ernst**, Installation. Sanit. Anlagen, Bauklempnerei, Zentralheizungen, elektr. Licht- u. Kraftanl., Johannisstr. 28 27 72

**Kaftan, Arthur**, Maschinenbau — Eisenkonstruktionen — Reparaturwerkstatt, Ziesestr. 109 20 97

**Kahlweiß, Joh-ann**, Fuhrhalterei, Langemarkstraße 11 38 25

**Kahlweiß, Joseph**, Rest., Materialw., Schiffsholm 2-3 22 58

**Kahrau & Werner**, Furnier-Tischlerei-Bedarf, Junkerstr. 41 22 54

**Kaiser, Joh.**, Sarg- u. Möbelmagazin, Friedrichstr. 30 38

**Kaiser, R.**, Kom.-Ges., Zweigniederlassung Elbing, Fliegerstraße 15 43 97

**Kaisera Kaffee-Geschäft**, Adolf-Hitler-Str. 37 35 10

**Kalender, Gottfried**, prakt. Tierarzt, Tannenbergallee 63 21 06

**Kalender, Hans**, Kraffohlsdorf 27 20

**Kallnowski, Wilhelm**, Rantine II, Abt. Art.-Regl. 57, Kaserne Weingarten 38 94

**Kammerjäger Hanebeck**, + Fischerstraße 33 40 37

**Kaminski, Viktor**, Ankauf von Schlacht- und Zuchtvieh, Neust. Wallstraße 47 35 63

**Kampa, Aloys**, + Vertr. f. Mercedes-Büromasch., Trusostr. 20 38 66

**Kanzenberg, Fritz**, + Kfm., i. Fa. Kaufhaus am Elbing, Dam-schkestraße 38 (35 26)

**Kantake, Otto**, Handelsvertreter, Königsberg. Str. 107. I 32 23

**Kaplanel St. Adalbert**, + Pangritzstraße 5 (24 90)

**Kaplanel**, + St. Nikolai 23 29

**Karohs, Emil**, Obst- u. Fisch-versand, Tiegenhöfer Chaussee 7a 29 15

**Karosa, August**, Lebensmittelgesch., Jungferndamm 2-3 39 17

**Karsten, Hans**, Handelsvert., Kommission, Großhdlg. i. Lebensmitt., Kantstr. 2 32 94

**Karsten, Johannes**, Automobilwerkstätte, Fabrschule, + Adlerstraße 1 21 72

**Karth, Robert**, Fleischermstr., + Tannenbergallee 69 (28 40)

**Kartier, Kurt**, + Kapellmstr., Musikgestaltung, Sonnenstr. 78 22 34

**Karwei, Ernst**, Fleischer-gesch., Feldstr. 4 22 56

**Kasche, Paul**, + Fremdenheim, Pensionat u. Käsegroßhandel, Wilhelmstr. 37 25 20

**Kassenärztliche Vereinigung + Deutschlands**, Bezirksst. v. Elbing, Adolf-Hitler-Str. 37 28 37

**Kastelsky, Richard**, + Ver-treter d. Fa. „Ost-Koble“, G. m. b. H., Kohlegroßhdlg., Adolf-Hitler-Str. 13 24 03

**Kastlan, Karl**, Gartenmeister, Eichhornstraße 8 38 75

**Kalasteramt, Preuß.**, Am Staatsbahnhof 21 63

**Kathol. Pfarramt St. Adalbert**, Pfarrer Schmauch, Pangritzstraße 4 24 90

**Kathol. Propstiel**, + Brück-straße 23-24 23 29

**Kaufhaus am Elbing**, + Franz Jacobi, Kom.-Ges., Wasser-straße 21-22 35 26. 35 27

**Kaufhaus Herzfeldt & Schwan**, + Alt. Markt 51-53 21 87. 30 39

**Kaufmännische Krankenkasse, Halle (Saale)**, Ersatzkasse, Elbing, Jakobstr. 6 37 95

**Kaufmann, Walter**, Bäckermeister, Mühlendamm 80 43 86

**Kebbe, Fritz**, Fleischermstr., Tannenbergallee 107 28 00

**Keemb, Paul**, Photograph, Göringplatz 11 23 96

**Kehlert, Fritz**, Kolonialw., Ein-fahrt, Gaststätte, Börsenstr. 4 22 36

**Keichel, Albert**, Königsberg, Pr., Kolonialw.-Großhdlg., Ausliefer.-Lager Elbing, Tannenbergallee 8 23 76

**Kemper, Dr.**, Facharzt f. Orthopädie, Adolf-Hitler-Str. 2 (Sprechst. 9—11, 16—18, außer Mi. vorm. u. So. nachm.) s. auch unt. Dr. Watermann + 38 97

**Kemp, Alfred**, + Ingenieur, Radio-, Elektro- u. Musikgesch., Reparatur- Werkstätte, Alter Markt 48 27 34

Derselbe Privatwohn. Graf-Spee-straße 13 21 98

**Kepper, de, Herbert**, Waren-Vertretungen, Nitschmannstr. 4 30 89

**Kerber, Fritz**, Fleischermstr., Horst-Wessel-Str. 256 20 62

**Kerrinns, Aug.**, Klempner-mstr., Brückstr. 28 33 36

**Kerrinns, Otto**, Pelzwaren, Wasserstr. 57 33 98

**Kerst, Hermann**, Kfm., Wap-litzer Weg 1 34 89

**Kiebert, Ferd.**, Kfm., Königs-berger Str. 20 28 21

**Kieckenberg, Dr.**, Ing., Ostpr.-Werk A.-G., Ziesestr. 22 41 44

**Kirchenbehörden, Evange-lische:** +

Superintendentur, Dr. Sback, Altst. Wallstr. 18b 32 75

Gesamtverband der Evgl. Kirchen-gemeinden, Friedrich-Wilhelm-Platz 4 36 35

Hauptamtl. Geschäftsf. Golden-baum Mühlendamm 25 (36 35)

St. Marien, Evangel. Hauptkirche, Pfarrer Max Schliepach, Altst. Wallstr. 18a 23 90

Superintendent Dr. phil. Willy Schack, Altst. Wallstr. 18b 32 75

Küsterei, Küster u. Rendant Budeck, Kürschnerstr. 26 37 69

Friedhofsverwaltung, Friedhofs-inspekt. Zabe, Mühlendamm 16 37 68

Heilige drei Könige, Neustädti-sche Evgl. Pfarrkirche Pfarrer Eugen Kühner, Herren-straße 30 25 76

Pfarrer Johannes Tiemann, Her-renstraße 14 21 29

Kirchenkasse, Rendant A. Jeglin, Junkerstr. 58. I 42 85

Friedhofsverwaltung, Friedhofs-inspektor Breß, Baumshulen-weg 3 21 35

St. Annen, Evangel. Pfarrkirche Pfarrer Vierzig, Grünstr. 6 (9—11, 18—19 Uhr) 25 88

Pfarrer Lindner, Grünstr. 26 35 13

Küsterei, Küster Gromotka, Grünstraße 26a (35 13)

Friedhofsverwaltung, Friedhofs-inspektor Damaschun, Mühlen-damm 23 32 08

**Noch Kirchenbehörden, Ev.**

Heil. Leichnam, Ev. Pfarrkirche, Pfarrer Schieferdecker, Horst-Wessel-Str. 26 29 89

Pfarrer Krupski, Reiferbahn 8 32 14

Küsterei u. Friedhofsverwaltung, Küster Schürmacher, Horst-Wessel-Str. 29 31 93

St. Pauls, Evangelische Kirche, Pfarrer Jeroschewitz, Pauli-Kirchstraße 10 36 07

Reformierte Gemeinde Pfarrer Otto Heiner, Adolf-Hitler-Str. 35 33 27

**Kising, Alex**, + DKW-Kraft-fahrzeugbetrieb, Herrenstr. 11 24 28

**Klaaßen, I. G., Nachl.**, Inh. Paul Gutke, Wäscheschäft, Brückstraße 8 30 10

**Klaaßen, Walter**, Fuhrgeschäft, Königsberger Straße 6 34 52

**Kläranlage**, städt. 37 40

**Klaßke, Gustav**, Mitinh. d. Fa. O. Stedefeld, + Adolf-Hitler-Str. 54 23 84

**Klatki, Antou**, Landwirt, Thum-bergweg 32 33 35

**Klatki, August**, Fleischermstr., Ziesestraße 100 33 07

**Klahr, Hanna**, Motor-Lobnbrü-ei- und Geflügelzucht, Berliner Chaussee 2 41 19

**Klauck, Paul, A.**, Waren-Groß-handelsvert., Termin- u. Effek-tivhand., Gr. Zablerstr. 15 33 89

**Klein, Br.**, + Autofuhrgeschäft, Sternstr. 30 20 66

**Klein, Emil**, Feinbäckerei, Admiral-Scheer-Str. 10 41 24

**Klein, Erich**, Kaufmann, Post-straße 1, II 21 53

**Klein, Gustav**, Fleischermstr., Georgendamm 17 38 60

**Klein, Johann**, Baugesch., Roon-straße 9 34 15

**Klein, Karl**, Stukkateur, Kunst-a. Grabstein-Werkstätte, Marien-burger Damm 4 36 04

**Klein, Kurt**, Ban- u. Nutzholz-hdlg., Schotlandstr. 9 31 64

**Klein, Otto**, Inh. Willy Klein, Lebensmittel- u. Kohlenhdlg., Wittenfelderstr. 5 23 06

**Klein, Peter, Nachl.**, Inh. Gebr. Herkenrath, + Mineralwasser-fabrik, Berliner Str. 22 29 16

**Klein, Th.**, + Maschinen-Repa-raturwerkst., Sternstr. 30 20 66

**Kleinmann, Gustav**, Makler u. beidseit. Sachverständiger, Kö-nigsberger Str. 100 20 59

**Klemm, Emil**, + Betriebsdir., Ziesestraße 115 38 76

**Kling, Eugen**, Kolonialw., Re-staurant, Auffahrt, Wasserstr. 53 29 91

**Kling, Th.**, Möbelfabr., Ketten-brunnenstr. 19 24 77

**Kling, Willi**, Bürgermstr., Eller-wald, I. Trift 29 58

**Klinge, Clara, Frau**, Am Stadt-feld 4d 43 79

**Klohn, Otto**, Schank-, Saal- u. Gartenlok., „Zur deutschen Eiche“, Horst-Wessel-Str. 219 26 83

**Klob, Hermann**, Bäckermstr., Danziger Str. 5 21 85

**Klüppel, Franz, Dr.**, Zahnarzt, (9—12, 15—17, nur werktags, Mittwoch und Sonnabend nachm. geschlossen), Alter Markt 57, I 24 57

**Klutke, Herbert**, Kfm., Hinden-burgstr. 20-22, Disponent d. Fa. Kübe- Erdmann, K.-G., Essig-haus, Spieringstraße 40 03

**Knaben-Mittelschule**, städt., Burgstraße 16 39 36

**Kueller, Carl**, + „Autohof“, Reparaturwerk, Olex - Großtank-stelle, ständige Dienstbereitsch., Berliner Straße 72 25 40

**Knie, Arnold**, Kolonialwaren und Lebensmittel, Tannenber-gallee 103 43 69

**Knuth, Dr.**, Oberarzt a. Diakon-Krankenhaus, Mattendorferstr. 35, I 42 66

**Kobel, Wilh.,** + Betriebs-Ing.,  
Brandenburger Str. 15-16  
(38 51)

**Koch, Curt,** Handelsvertr., Gr.  
Zahlerstr. 14a 21 30

**Koch, Gerhard,** Glasermeister,  
Bauglaseri, Bildereinrahmung,  
Alter Markt 2 38 03

**Köhn, Otto,** Kfm., vereid. Bü-  
cherrevisor u. Sachverständiger,  
Adolf-Hitler-Straße 38 25 39

Wohn. Kantstr. 15 (25 39)

**König, Friedrich,** Tischlermstr.,  
Schottlandstr. 17 38 39

**Köppen, Hans,** vorm. Herm.  
Werk, Kolonialw., Restauration  
u. Auhfahrt, Wasserstr. 55-56  
24 08

**Koerner, Gebr.,** + Inh. Bäu-  
ing. Friedr. Wilh. Koerner u.  
Kfm. Carl Theodor Koerner,  
Kohlen, Bauw. u. Düngemittel,  
Robwisenstr. 9a 30 02

**Körner, Paul, & Co.,** Metall-  
warenfbr. u. Vernickelungsanstalt,  
Langemackstraße 9 39 08

**Köhling, Otto,** Bronnmaterialien  
u. Kartoffeln, Trusostr. 1 31 01

**Kohn, Alfred,** Tannenbergallee 43  
31 91

**Kohtz, Paul,** Kolonialw., Lessing-  
straße 10-12 34 19

**Kohtzer, Gust.,** Vertr. f. Textil-  
waren, Johannisstr. 11, I  
29 02

**Kollin, Friedr.,** Inh. Felix Meyer,  
Räucherei u. Fischzdlg. Wilhelm-  
str. 49 u. Adlerstr. 3a 22 79

**Kolkmann, J.,** Konstruktionsdir.,  
Hobezinnstraße 12 28 81

**Kolliver, Oskar,** Malermstr.,  
Ziesestr. 12 31 47

**Kolmsee, Erich,** Radiotechnik.,  
Radio-Vertr., Repar.-Spez.-Werk-  
statt, Kettenbrunnenstr. 15 41 33

**Komnick, Bruno,** Ingenieur,  
Priv.-Wohn. Am Stadtfeld 4e  
43 00

**Komnick, F. & Söhne, G. m. b. H.,**  
+ Maschinenfabr., Auto-  
Großreparaturwerk, Kühlerbau,  
Vulkanisieranlage, Generalver-  
tretung f. Ostpreußen für Krupp-  
Lastkraftwagen, Fiat-Vertretung  
Borward, Goliath- u. B. M. W.-  
Vertretg., Herrenstr. 52 \* 35 41  
desgl. Abt. Landmaschinen \* 35 41

**Komnick, F.,** Dr.-Ing. e. h.,  
Kommerzienrat, Fischer-Vorberg 38  
(35 42)

**Komnick, Hans,** Dipl.-Ing.,  
Neust. Wallstr. 31 (35 41)

**Komnick, M.,** Fräulein, Neust.  
Wallstr. 31 (35 41)

**Komnick, Otto,** Herrenstr. 52  
(35 41)

**Komsthöft, Josef,** Bäckermstr.,  
Junkerstr. 49 25 21

**Kondritz, Helmut, Dr.,** Zahn-  
arzt (9-12, 15-18½), Adolf-  
Hitler-Straße 5 38 15

**Konopatzki, H.,** Malergeschäft,  
Hindenburgstr. 28 37 94

**Konrad, G.,** Kolonialw., Delika-  
tessen, Molkereiarartikel, Junker-  
straße 6 31 63

**Konsorr,** Stadtbürodirektor, +  
Eduard-Stadt-Straße 5 43 06

**Kontrollamt Elbing,** Kontroll-  
stelle I, K.-Insp. Makuth (Sprech-  
tag Sonnabend 8-13), Bismarck-  
straße 15, I 32 38

**Kontrollamt Elbing,** Kontroll-  
stelle II, K.-Insp. Wiewrodt  
(Sprechtag Sonnabend 8-13),  
Karl-Pudor-Straße 89 21 65

**Koppenhagen,** Dampfwäscherei,  
Neustädterfeld 20 53

**Kopenhagen, Otto,** Konditör-  
revisor, Adolf-Hitler-Str. 49 31 51

**Korglitta, Eugen,** Komnickstr. 8  
23 40

**Kork, Karl,** Fleischermstr.,  
Fritz-Reuter-Str. 2 32 03

**Korth, Paul,** Blumenhaus, Post-  
straße 1 43 78

**Kosinski, Georg,** Zabotechn.  
Laboratorium, Junkerstr. 1, I  
33 91

**Koslowski, Carl,** Fuhrhalterei,  
Sternstr. 9 23 66

**Koslowski, Gustav,** + Kondi-  
torei u. Café Stolzenmorgen  
25 53

**Koslowski, Kurt,** Fuhrgeschäft,  
Sternstraße 9a 30 25

**Kossow, F.,** + Dipl.-Ing., Mat-  
tendorfer Str. 32 29 35

**Kowalewski, R., Nachl.,** +  
Inh. H. Guttack, Likörfahr.  
„Zum Lachs“, Heil.-Geist-Str. 16  
21 36

**Kownatzki, Erich,** + Kaufm.,  
Junkerstraße 34-35 (23 12)

**Kownatzki & Krause,** + Ge-  
treide, Saaten, Futtor- u. Dünge-  
mittel, Lübecker Ufer 2  
23 12. 24 12

**Kozinowski, Fritz,** Bäckermstr.,  
Horst-Wessel-Str. 10 39 10

**Kozinowski, Otto, Dr. med.,**  
Arzt (9½-11½, 16-17½), Horst-  
Wessel-Str. 12, I 32 61

**Krabetz, Johannes,** Drogen- u.  
Kolonialw.-Handlung, Skagerak-  
straße 42 68

**Krämer, Fritz, i. Fa. Max Ku-  
diecke,** Handelsvertr., Hinden-  
burgstraße 28 40 19

**Kraftverkehr Elbing, Inh. W.  
Hohmann,** + Auto-Reisebüro,  
Friedr.-Wilh.-Platz 13  
39 06. 39 07

Nach Geschäftsschluss: W. Hoh-  
mann, Privatwohn. Poststr. 1  
(39 07)

Fahrdienstleitung (39 06)

**„Kraft“ Versicherungs-AG.,**  
+ Generalvertreter, Walter Re-  
ger, Karl-Pudor-Str. 43 42 84

**„Kraft“ Versicherungs-AG.,**  
+ Spezialbeamter Ernst Hirscher,  
Königsberger Str. 113 42 63

**Krajewski, Paul,** Fleischer-  
mstr., Ziesestr. 106 29 09

**Kramerzunithaus,** + Weis-  
stuben, Inh. Heinrich Penner,  
Wilhelmstraße 29 30 54

**Krankenhaus-Diakonissen** +  
s. Diakonissen-Krankenhaus  
24 51. 24 52

**Krankenhaus, städt.,** Pott-  
Cowie-Str. 22 33 51. 33 52

**Kranz, Dr.,** prakt. Arzt, Sonnen-  
straße 83 22 89

**Kraska, Herm.,** Waagenbau-  
mstr., Spezialwerkstätte für  
Dezimal-, Vieh- u. Fuhrwerks-  
waagen, Pott-Cowie-Str. 17  
27 75

**Krass, Karl,** Rufbeschlag u. Wa-  
genbau, Ziesestr. 86 28 60

**Krause, Bruno,** Schokoladen,  
Konfitüren, Groß- u. Kleinhand.,  
Wasserstraße 81 32 21

Nach Geschäftsschluss u. Privat-  
Wasserstr. 60-61 32 02

**Krause, Hugo,** Friedhofsinpekt.  
St. Nikolai, Jahnrstr. 23 40 21

**Krause, H. O.,** Notenhaus, Wil-  
helmstraße 47 40 91

**Krause, Max,** Inh. Eduard  
Krause, Fuhrhalterei, Sonnen-  
str. 46 24 48

**Krause, Otto, Major (E),** Leit.  
d. W.-Fürs. u. Vors.-Amts,  
Königsberger Str. 40, I 33 34

**Krause, Paul,** Fuhrgesch., Inh.  
G. Krause, Johannisstr. 20  
22 86

**Krause, Walter,** Zigarrenge-  
schäft, Brückstr. 7 36 20

**Krause, Werner,** + Kaufm.,  
Mühlendamm 78 (24 12)

**Krawielitzki, Erich,** + Auto-  
mobile, Lübecker Ufer 9-10,  
Autoris. Vertretg. f. Hanomag,  
Wanderer, Audi, Horch. Gut einge-  
r. Werkstätte 31 43. 31 44

**Kreisbauernschaft,** +  
s. Reichsnährstand 29 30

**Kreiser, Ludwig,** + Ulm a. D.,  
Leinenweberei u. Wäschefabr.,  
Vertr. Wilhelm Lucas, Horst-  
Wessel-Str. 25 24 93

**Kreishandwerksmeister und  
Kreishandwerksrat der  
DAF,** Adolf-Hitl.-Str. 42, I 31 15

**Kreisjugendwart,** + Kreisport-  
leisungsr. Behrmann, Junkerstr. 59  
36 70

**Kreisleitung der NSDAP,** +  
Rathaus, Zimmer 321b 21 33

**Kreissparkasse,** Friedr.-Wilh.-  
Platz 8 38 68. 38 69

**Kreisstraßenmeister, Otto Kal-  
kowski,** Tiegengh, Chaussee 42  
36 08

**Kretschmann, Hans,** + Bank-  
vorstand, Königsberger Str. 36  
(36 66)

**Kretschmann, Karl,** Fleischer-  
mstr., Horst-Wessel-Str. 40  
33 64

**Kretschmann, Otto,** Gastwirt,  
Wasserstr. 67 25 24

**Kretschmann, Walter,** Garten-  
baubetr., Gärtnerriedlung, Spit-  
telhof 31 03

**Kreutz,** + Konfitürengeschäft,  
Schmiedestr. 18 32 65

**Krick, Robert,** Baugeschäft,  
Pott-Cowie-Straße 3 22 69

**Krickhahn, Heinz,** Tanzschule,  
Adolf-Hitler-Str. 54 24 02

**Krieger, Walther,** Oberarbeits-  
führer im Reichsarbeitsdienst,  
Mackensenstraße 2, I 28 12

**Krisch, Artur,** + Rechtsbeist.  
(Reichsberufungsgruppe), Grundst.-  
u. Hypothekennakler, Versicher.,  
Brückstraße 21 28 83

**Krisch, Helmut,** + Bücherre-  
visor, zugel. Helfer in Steuer-  
sachen, Brückstr. 21 28 83

**Kronke, F., Nachfl.,** Inh. Joh.  
Haupt, + Glaseri u. Glaszdlg.,  
Fleischerstraße 7 21 40

**Kroll, Hans,** Käse- u. Butter-  
großhdlg., Lange Bahn 7  
27 53

Privatwohnung Weingarten  
37 13

**Kromschöder, G., A.-G.,**  
Gasmesserrfabrik, Fliegerstr. 19  
26 19

**Kronen-Drogerie, O. H. G.,**  
Inh. Felix Sehnke, Adolf-Hitler-  
Straße 13 25 01

**Kroschinski, Eduard,** Flei-  
schermstr., Horst-Wessel-Str. 65  
34 77

**Krossa, Gerhard,** + Automobile,  
Personen- u. Lastkraftwagen, Ver-  
kaufsraum u. Büro Heilig-Geist-  
Straße 33-34 35 30

Spezial-Reparatur-Werkstatt,  
Jungferndamm 22 40 70

Werkstätten-Nacht- und Bereit-  
schaftsdienst nur 43 34

**Kruk, P.,** Malermstr., Tannen-  
bergallee 5 29 98

**Krüger, Alfred,** + Schaufenster-  
Dekor., Horst-Wessel-Str. 23  
über 38 30

**Krüger, Artur,** beid. Bücher-  
revisor, Steuerberater u. Sach-  
verständiger, Hindenburgstr. 6  
21 51

**Krüger, Berta,** Frau, + York-  
straße 3 30 14

**Krüger, Erich,** Kolonialwaren-  
Brennmaterialien-, Kartoffelhdlg.  
u. Gastwirtsch., Hobezinnstr. 10  
21 62

**Krüger, Ernest, Kfm.,** Kolonial-  
waren, Blumenstr. 6 27 77

**Krüger, Helnz,** + Tabakwar-  
Spezial-Geschäft, Horst-Wessel-  
Straße 23 38 30

**Krüger, Max,** Bezirksdirektion  
Elbing d. Gerling-Konzern, Ver-  
sicher. aller Art, + Bismarck-  
straße 13, II 25 45

**Krüger, Paul,** + beid. Bücher-  
revisor, Sachverständiger Rein-  
ecker, Fritz, Bücherrevis., Ho-  
derstraße 3 24 80

**Krüger, Walter,** Kaufmann,  
Belowstraße 12 43 90

**Krüger, Wilh.,** Drogerie,  
Horst-Wessel-Str. 18 33 55

**Krüger, Ed., & Joh. Klebb,**  
Inh. Reederi E. Zedler, E. Berger,  
Lübecker Ufer 22 40 45

**Krupp, Fried., A.-G.,** + Abt.  
Kraftwagenfabrik, Essen. Gene-  
ralvertretung für Ostpreußen F.  
Komnick & Söhne, G. m. h. H.,  
Herrenstr. 52 \* 35 41

**Kudicke, Helmut,** Inh. d. Fa.  
„Fotofreund“, + Horst-Wessel-  
Straße 16 (20 78)

**Kudicke, Max, Kfm.,** Göring-  
platz 14a 34 09

**Kühn, Reinhold,** Buchdruckerei,  
Junkerstr. 42 20 54

**Kühne-Erdmann K.-G.,** +  
Essig, Mostrich, Gurkenkonserven-  
fabr., Spieringstr. 21-24 23 01

**Kümpel, W.,** Kaffee, Kolonialw.-  
u. Feinkostgesch., Göringplatz 9,  
Zweiggeschäfte: Adolf-Hitler-Str.  
62, Königsberger Str. 113, Hin-  
denburgstr. 29 u. Hindenburg-  
straße 46 28 92

(Zweiggeschäfte u. Privatwohn.  
nur durch Nr. 28 92 erhältlich.)

**Kümpel u. Heitz,** Großhdlg. für  
Nahrungs- u. Genußmittel, Göring-  
platz 7 u. 9 31 45

Nach Geschäftsschluss:  
Heitz 36 09  
Kümpel 28 92

**Kürschner, Emil,** + Bäcker-  
mstr., Hiudenburgstr. 16 32 51

**Küssner, G.,** Dampf-Vulkanisier-  
Anstalt, Johannisstr. 9  
29 26

**Küster, Rudolf,** Obering, Büssing-  
NAG., Damaschkestr. 8 41 32

**Küstereien** + evangel. siehe  
Kirchenbehörden

**Kugelfischer,** + Schweinfur-  
Vertr.: Harry Tiessen, Elbing,  
Herderstr. 1, Kugellager, Rollen-  
lager, Pendelrollenlager, Stahl-  
kugeln 26 72

**Kugellagerzentrale,** + Kugel-  
lager, Kolbenringe, Industriefeld  
Otto Göring, Junkerstr. 19 38 20

**Kuhn, Dr. med. dent.,** prakt.  
Zahnarzt, Reonstr. 4 25 19

**Kuhn, Franz,** Bauunternehmer,  
Marienburger Damm 25 35 50

**Kuhn, Fritz,** Bauer, Grunau-  
höhe 23 04

**Kuhn, Johannes,** + Prokurist,  
Sonnenstraße 80 21 67

**Kuhn, Kurt,** Rechtsbeistand,  
Adolf-Hitler-Straße 46 31 13

**Kuhn, Otto, Dr. jur.,** Rechtsan-  
walt u. Notar, Büro: Schmiede-  
straße 8, I 28 38

Wohn. Roonstr. 4 (28 38)

**Kuhn, Otto,** Bauer, Unterkerbs-  
walde 29 52

**Kuhn, Robert, Kfm.,** Junker-  
straße 39 23 47

**Kuhn, Ruth, Frau,** Nebenham-  
schwester, Wittenfelderstr. 45  
43 39

**Kuhn, Wilhelm,** Bäckermeister,  
Querstr. 39 28 24

**Kuhnt, Gustav,** Zigarren und  
Spirituos., Friedriebstr. 3 28 53

**Kuhnt, Hermann,** Kolonialwar.  
u. Gastwirtsch., Junkerstr. 21  
22 65

**Kukoreit, A.,** Spezial-Putzgesch.,  
Wasserstraße 45-46 34 10

**Kulturamt,** Rathaus-Passage  
29 04

**Kulturbaubeamt, Dr. Elbing,**  
Behördenleiter, Reg.-Baurat Uhl,  
Königsberg, Str. 4, II \* 42 41

**Kumm, Robert, Dr. med.,** Arzt  
(9-11, 15½-17), Schmiede-  
straße 10a, I 22 29

**Kunath, Franziska,** Kolonial-  
waren, Spirituosen, Flieger-  
straße 43 25 48

**Kunden-Kredit G. m. b. H.,**  
Königsberg, Pr., Zweignieder-  
lassung Elbing, Bankunterneh-  
men, Alter Markt 35 20 36

Nach Geschäftsschluss:  
Betriebsleiter E. Treder, +  
Hochstraße 27 43 36

**Kunkel, Ernst,** Handelsvertreter,  
Hebelstraße 2 43 05

**Kunkel, Otto,** Bautisbleieri, Kl.  
Zahlerstr. 1-2 28 22

**Kunterding, Karl,** Rechtsan-  
walt, Friedr.-Wilh.-Platz 13, I  
30 66

Privatwohn.: Dirschauer Weg 1  
(30 66)

**Kunz, Dr.,** Studienrat, Macken-  
senstr. 8 28 17

**Kunz, G., Jagd- und Sport-  
waffen,** Munitio, Reparaturen,  
Fleischerstr. 13 20 68

**Kupper, Artur,** + Töpfermstr.,  
Berliner Str. 24 23 93

**Kupper, Curt,** + Ingenieur,  
Berliner Str. 24 23 93

**Kupferhammer,** Mühle n. Bäk-  
kerei 30 57

**Kups, Reinhold,** Obergeringenieur,  
Mühlendamm 85, I 25 56

**Kurtenacker, C., Dr.,** Chemi-  
ker, + Bismarckstr. 1  
(22 41)

**Kusch, Adolf,** Schneidermstr.,  
Wilhelmstr. 17 31 24

**Kusch, Max, u. Gebr. Ilgner,**  
Inh. Dr. Frenzel, + Eisenwar-  
Porzellan, Glas, Heilig-Geist-  
Straße 17-21 25 34. 31 41

**Kuschewski, Kurt,** Fleisch- u.  
Wurstwaren, Ziesestr. 97 25 18

**Kuster, Paul,** Inh. Gertrud Ku-  
ster, Manufakturw. u. Herren-  
bekleidung, Brückstr. 14 26 09

**Kutschkow, Kreisoberinspektor,**  
Königsberger Str. 35 21 28

**Kythäuserhütte, A.-G.,** + Land-  
wirtschaftl. Maschinen, Tannen-  
bergallee 24-26 24 16

Nach Geschäftsschluss:  
Zweigstellenleiter E. Wachs,  
Mühlendamm 25 (24 16)

**Laabs, Fritz,** Foto, Drogerie, Farb.,  
Seifen, Parfümerie, Feuerwerk,  
Junkerstr. 34-35 30 71

**Laabs, Gust.,** Bauer, Neu-  
städterfeld 30 81

**Laaser, E.,** Architekt, Baugeschäft,  
Hiudenburgstr. 18, I  
39 80

**Laible, Friedr.,** + Ober-Ing.,  
Schiffbauplatz 1 (38 51)

**Lambrecht, August,** Fleischer-  
mstr., Marienburger Damm 81  
35 25

**Landesbank der Provinz Ost-  
preußen,** Zweigstelle Elbing,  
+ Adolf-Hitler-Str. 5  
\* 33 41

**Landesbauamt,** Jakobstraße 5  
\* 36 56

Nach Dienstschl. zu erreichen:  
Wohn. Vorst. Provinzialbauamt  
Wedder, Pott-Cowie-Str. 43  
(36 56)

**Land- u. Allgem. Ortskran-  
kenkasse** des Landkreises El-  
bing, Alter Markt 43 24 83

**Land-, Amtsgericht, Staats-  
u. Amisanzweltschaft,** +  
\* 26 41

Nach Dienstschluss zu erreichen:  
Staatsanwaltschaft 26 42  
Oberstaatsanwalt 26 45  
Staatsanw. Dr. Naucke 42 05  
Gerichtsfängnis 33 75  
Pressstelle, Landgerichtsrat  
Dr. Sterner, (Wohn.) 26 43  
Landgerichtspräsident (Wohn.)  
26 44

**Landkreisl. Elektrizitätsver-  
sorgung Elbing, G. m. b. H.,**  
Hansastraße 6 41 13

Nach Dienstschluss: Geschäfts-  
führ. Breidsprecher, + 28 51  
Montageinsp. Wilhelm, + 43 02

**Landratsamt:**  
Geschäftszeit: im Sommer 7½-13,  
15-18. Mittw. u. Sonnab. 7½  
bis 13. Im Winter 8-13, 15  
bis 18½. Mittw. u. Sonnab.  
8-13. Nach Dienstschluss ist  
das Landratsamt zu erreichen  
unter 27 41

**Landrat u. Kreisassessor,** Hol-  
länder Tor 4-5 \* 27 41

**Kreisbauamt, Holländer Tor 5**  
27 41

**Kreiskommunalkasse,**  
Holländer Tor 4 } 27 41  
u. }  
**Kreiswiesenbau-**  
meister, Holländer } 27 42  
Tor 5 }  
**Kreiswohlfahrtsamt,**  
Holländer Tor 1  
**Kreisrechnungs- u. Steueramt,**  
Holländer Tor 5 27 43

**Landw. Hausfrauenverein,** +  
siehe Raiffeisenorganisation

**Landwirtschaftl. Trehand-  
gesellschaft m. b. H.,** Ge-  
schäfts- u. Alons Walden, Rech-  
nungskontor f. Landwirtschaft,  
Herrenstr. 53 24 54

**Langanke, G.,** Papier- n. Büro-  
bedarf, Alter Markt 63 29 74

**Lange, Adalbert,** Goldschmiede-  
mstr. u. Graveur, Sturmstr. 14  
u. Alter Markt 26 33 53



- Lange, Emma**, + Frau, Schreibbüro, Brückstraße 4 42 50
- Lange, Friedrich Wilhelm**, Stadtrat, Grünstr. 13a 24 49
- Lange, Ida**, Schankwirtschaft u. Rest. „Grüne Allee“, Ziesestraße 36 29 56
- Lange, Margarete**, Roomstr. 1 32 71
- Lange, Max, Bauer**, Grunau-Höhe 25 23
- Lange, Otto**, Schuhwaren, mech. Großbesohlanst. u. Maßgesch., Wasserstr. 82 29 22
- Lange, Richard, Bauer**, Grunau-Höhe 24 85
- Lange, Richard**, Möbelfabr. u. Bautischlerei, Jungferndamm 22 29 85
- Lange, Walter**, Fuhrhaltereier, Wintertrift 27 41 40
- Langhans, Berthold**, Bäckerstr., Tannenbergalie 10 38 82
- Laugner, Alfred, Dr.**, Direktor d. Elb. Stadtbank u. d. städt. Sparkasse Elbing, Hansastr. 4 34 90
- Laschinsky, Gebr.**, Pelzwarenfabr., Alter Markt 64 27 88
- Laske, Franz**, Bau-Möbel- u. Kunstschlerei, G. Zahlerstr. 12 30 70
- Laube, Arnold**, Bäckerei, Pott-Cowle-Str. 10 21 01
- Lau, Fritz**, Steinsetzmr., Grubenbergen 3 f 32 91
- Lau, Joh.**, + Inh. Kurt Lau, Schmiedestr. 9 27 85
- Lane, Margarethe**, Frau, Hebamme u. Schwester, Horst-Wessel-Str. 64, part., Tag- u. Nachtruf 42 86
- Lauer, Karl**, Klempnerstr., Georgendamm 7 23 85
- Lechner, Kurt**, Dentist (9-13 u. 15-18), Adolf-Hitler-Str. 35 28 09
- Leckebusch, Alfred**, + Heimstätte 40, f (29 69)
- Leckebusch & Praetorius**, + Beton-, Tief- und Straßenbau, G. m. b. H., Fliegerstr. 30 29 69
- Lederhandlung, Schuhmach-Bedarfsartikel**, + Franz Jacobus, Fischerstr. 20-21 26 57
- Leeder, Therese**, + Inh. Helene Philippen 31 72
- Leendertz, G.**, Pr.-Doz., Dr. med., Facharzt f. innere Krankheiten, Chelarfz am städt. Krankenhaus, Sprechst. (nur im Krankenhaus) Mo. bis Fr. 1/2-12-13 33 51
- Wohn. Königsb. Str. 108 27 12
- Lehmann, Tierarzt**, Hindenburgstraße 9 21 26
- Lehmann, Ernst**, Landwirt, Kl. Wickerau 22 73
- Lehmann, Friedr.**, + Baumstr., Kalksandsteinfabr., Königsberger Str. 135 34 04
- Lehmann, Konrad**, Hirsch Nachf., Dentist, Alter Markt 66 25 86
- Lehmann, Wilhelm**, Herrenstraße 48, Mitinh. d. Fa. E. Tochtermann Nachf. 39 15
- Leipzig, Lebensversicherung** s. Aite Leipziger, + 41 20
- Lemke, Fritz**, Fleischerstr., Engrosschlächtereier u. Viehhödl., Marienburger Damm 56 25 92
- Lemke, Gustav, B. V.**, Aral-Groß-Tankstelle, Garagen, Autowäsche-ri, Berliner Straße, Eingang Börsenstraße 4 40 78
- Lemke, Hans**, Papier, Bürobedarf, Drucksachen, Adolf-Hitler-Straße 28 24 20
- Lemke, Irgard**, Hochmeisterstraße 3 21 50
- Lemke, Kurt**, Fleischermeister, Kalkscheunstr. 3-4 35 70
- Leneweit, Walter**, Malermstr., Mühlenstr. 2 22 76
- Lengling, Richard**, Kolonialw., Feinkost, Horst-Wessel-Straße 16 35 88
- Lengning, Robert**, Schmiedestr. 13-14, Spielwaren, Schirme, Sportartikel, Lederwaren, Militäreffekten - Verkaufsstelle der Reichszeugmeisterei 30 65
- Lennging, Helmut, Kfm.** (Robert Lengning), Adolf-Hitler-Str. 31 34 45
- Lennging, Kurt, Kfm.** (Robert Lengning), Bismarckstr. 4, III 33 69
- Lenk, Richard**, + Schmiedemstr., Berlin, Str. 28-29 39 40
- Lenksi, Franz**, Malermstr., Grubenhagen 57a 37 17
- Leoz, Kurt**, Bäckermstr., Marienburger Damm 26 25 30
- Lesser, Eva**, Leder und Sport, Kettenbrunnenstr. 12-13 21 79
- Lettau, Helmut**, Lebensmittel- u. Molkereiarartikel, Horst-Wessel-Straße 87 32 01
- Lettau, Otto**, Bauer, Ellerwald III, Trift 32 74
- Licht, Karl**, Bäckermeister, Sternstraße 10 43 91
- Lichtbildbühne**, + Georgendamm 5 25 26
- „Lichtspielhaus“**, + Fleischerstraße 9 27 29
- Lickfett, Julius, Nachf.**, + Mehl, Kleie, Futtermittel, Fleischerstr. 1-2 28 29
- Liebscher, Albert**, Malermstr., Berliner Str. 73 22 85
- Liebscher, Georg**, Dentist, Wilhelmstr. 43, f 23 79
- Lieder, Hermann, Nachf.**, Inh. Kfm. Willy Borowski, Ritterstr. 1 27 65
- Liedtke & Sohn**, Bau- u. Möbeltischlerei, Kreuzstr. 13 33 13
- Liedtke, Albert**, Autoreparatur, Fahrschule, Königsberger Str. 57 39 70
- Liedtke, Albert**, Fuhrhaltereier, Pangritzstraße 10 39 91
- Liedtke, Albert**, Inh. Liedtke & Grunenberg, + Neugummiereienwerk, Vulkanistenanstalt, Königsberger Str. 57 39 70
- Liedtke, Fr.**, Bauer, Claassenhöfchen 28 31
- Liedtke, Gerhard, Kfm.**, Sonnenstraße 15 26 96
- Liedtke, H.**, Bauer, Stolzenhof 33 37
- Liedtke, Max, Kfm.**, Königsberger Str. 7 26 83
- Liedtke, Paul**, Damen- u. Herren-Salon, Georgendamm 15 42 72
- Liedtke, Paul**, + Küchen- u. Konditorei, Haus des Handwerks, Spieringstr. 10 20 89
- Liedtke, Paul**, + Prokurist i. Fa. A. Zedler, Grünstr. 13b 40 48
- Liedtke, Paul**, Schokoladen-, Süßwaren-Großhandlg., Blumenstr. 12 42 02
- Lieferungsgenossenschaft des ostpr. Schneiderhandwerks, e. G. m. b. H.**, Elbing, Fischer-Vorberg 7 21 41
- Liessau, A.**, + Mühlenbes., s. Bienko 24 33
- Liessau, Fritz**, Sachverständiger für Mehl-, Getreide- u. Futtermittel, Probennehmer des Reichsnährstandes, Johannisstraße 8 41 97
- Ligowski, F.**, Inh. Fritz Ligowski u. Dr. Hellmut Ligowski, Konditoreier u. Feinbäckerei, Adolf-Hitler-Str. 4-8 24 71
- Lilienthal, Emil, Nachf.**, Kolonialwar., Inh. Stangenberg u. Lehmann, Wasserstr. 41 30 05
- Lindenau, Helmut**, Kolonialwar.-Handlg., Marienburger Damm 85 28 08
- Lindenau, Walter**, Malermstr., Roßwiesenstr. 5 23 59
- Lindenau, Wilhelm**, + Bezirksleiter, Bismarckstr. 14, III 26 36
- Linden-Bäckerei**, Inh. H. Gonschorrek + Bäckermstr., Horst-Wessel-Straße 60 26 62
- Lindenstrauf, O., u. Sohn**, Kraftfahrzeugreparaturwerkstatt, Auto-Elektrik, Brauereistr. 15-17 37 15
- Lindner, Helmart**, Betriebsführer, Mattendorferstr. 35 27 73
- Lingmann, Otto**, Molkereiarartikel, Kl. Hommelstr. 6 26 15
- Link, Paul**, Inh. Alfred Bergmann, Drogenhdlg., Johannisstraße 13 21 18
- Link, Wilhelm**, Uhrmachermstr., Uhren, Gold- u. Silberw., Fischerstr. 36 24 63
- Liptan, Dr.**, Rechtsanwalt u. Notar, Adolf-Hitler-Str. 5 34 12
- Lischeck, Erich**, + SA-Musikzug Standarte 148, Sternstr. 56, Privatw. Heimstätte 29 21 90
- Liszewski, Bruno**, Handelsvertreter, Pott-Cowle-Str. 19 29 10
- Loeser & Wolff, G. m. b. H.**, Zigarrenfabrik, Königsberger Str. 15-17 \* 34 41
- Verkaufsstelle Schmiedestr. 27 39
- Loewner, Hugo**, Sattlermstr., Neust. Wallstraße 27 43 85
- Lohnfuhrbetrieb**, Groß- u. Klein-Taxe, Grete Damerau + 33 66
- Loth, Olga**, Inh. Olga Troil, Korsett- u. Bandagenhaus, Schmiedestr. 5 39 20
- Lucas, Wilhelm**, + Vertr. d. Pa. Ludwig Kreiser, Ulm a. D., Leinenweberei u. Wäsche-fabr., Horst-Wessel-Str. 25 24 93
- Lucht, G.**, Gastw. Ellerwald 5, + üb. Fernamt Elbing
- Ludwig, Georg**, Manufakturwar., fertige Kleidung, Junkerstr. 34-35 42 61
- Ludwig, J.**, Fabr.-Direktor, Bismarckstr. 19-20 20 87
- Lüchauer, S.**, Architekt, Yorkstraße 4 24 35
- Luedtke, Bruno, Kfm.**, Roßwiesenstr. 14, f 29 37
- Lüth, Herbert**, + Direktor d. F. Schichau, G. m. b. H., Clausen-witzstraße 2 40 09
- Luftaufsichtswache Elbing**, + Nach Dienstscluß: Wohnung des Leiters 41 83
- Luftschutzgeräte aller Art**, + Schutzraumtüren, gassich-Schornsteinklappen, Otto Göring, Junkerstraße 19 38 20
- Luisenschule**, Schottlandstr. 22 35 56
- Lumm, Erich**, Fleischerstr., Fischer-Vorberg 6a 24 04
- Lulz, Otto**, Ziesestr. 71a 41 15
- Maaga & Lehnick**, Malergesch., Sonnenstr. 35 22 67
- Maas, Oskar, Kfm.**, Königsberger Straße 102 29 06
- Maas, Rud.**, Zucker- u. Kohlen-großhdlg., Dänisches Vizekoo-sulat, Wilhelmstr. 30 21 08
- Maas, Gustav**, Bauer, Kraffohls-dorf 33 49
- Mädchenberufs- u. Haushaltungsschule**, städt. Königsberger Str. 126 33 01
- Mädchenheim**, Fritz-Reuter-Straße 22 22 35
- Maluck, Rechtsanwalt u. Notar**, Adolf-Hitler-Straße 34 36 88
- Manser, Walter**, Fuhrunter-nemer, Spieringstr. 4 41 87
- Mansteld, A.-G.**, Eisleben, Vertr. Ernst Schwark, + Göringplatz 12 24 91
- Mantey, A.**, Viehhandlung, Gartenstr. 17 31 76
- Margaretschule**, Sternstraße 54-55 38 26
- Margarine- u. Fettwerk Ostpreußen**, G. m. b. H., Zweig-stelle Elbing, Gymnasiumstr. 3 37 32
- Margies, Käthe**, Restaurant zum Kurfürsten, Sturmstr. 10 31 95
- Marienfeld, Erich**, Auto-, Licht- und Zünddienst, Varta-Batterie-Dienst, Feldstraße 2 43 24
- Marienfeld, Ernst**, Amtsver-steher u. Bürgermeister, Oberkerkwald 23 91
- Marienfeld, Friedrich**, Tischlermeister, Bau- u. Möbeltischl., Tannenbergalie 47 28 58
- Marienfeld, Richard**, Milch- u. Molkereiprodukte, Wesseler Weg 41 77
- Markuse, Gustav**, + Autofuhr-gesch., Talstr. 36 29 40
- Marquardt, A.**, vorm. W. Sta-scheit, + Spedition, Wilhelm-straße 62 22 01
- Marquardt, Gustav**, Kartoffel-großhdlg., Königsberger Str. 65 22 13
- Marquard, Walter**, Kfm. u. Fuhrhaltereier, Neust. Wallstr. 2 27 36
- Marschall, Ernst**, Feinbäckerei, Inh. Erich Fröse, Junkerstr. 32 26 20
- Martens, Ernst**, Baumeister, Baugesch., Arndtstr. 4 20 77
- Martens, Hans**, Geschäftsführ., Tannenbergalie 34 30 49
- Martens, J.**, Bücherrevisor u. Helfer in Steuersachen, Regel-str. 1. pt. 29 34
- Martens, Robert**, Kolonialwar., Feinkostartikel, Mühlenendamm 27 30 84
- Martini, Otto**, + Haus für Kon-tribut, Generalvertr. f. Continental-Schreibmaschinen, Verk-Büro: Elbing, Fleischerstr. 19 38 91
- Marx, Walter**, Shell-Vertreter, Grünstr. 29a 36 46
- Maschinenfabrik Komnick**, G. m. b. H., + Schichau-straße 1-8 38 51
- Maschinski, Bäckerei**, Inhah. Bäckermeister Otto Prieb, Wilhelmstraße 48 40 08
- Maschinski, Leo**, Bäckermstr., Ziesestraße 52 41 18
- Maschkowski, A.**, Vervielfältig., Büro, Grünstr. 10 35 15
- Masermann, Rudolf**, Ankerwik-kelei u. Reparaturwerkstatt i. sämtl. elektr. Maschinen, Inn. Vorberg 11-12 26 22
- Mattern, Erwin**, Fuhrhaltereier, Grunau-Höhe 27 25
- Mattern, Erwin**, Fuhrunter-nem., Kies- u. Steingeschäft, Neust. Wallstr. 1-3 26 98
- Mattern, Karl**, Baugesch., Fritz-Reuter-Straße 32 37 27
- Matthias, C., Nachf.**, + Stein-netzgeschäft, Grabdenkmäler, Schleusenendamm 1-6 20 91
- Georgendamm 32 (20 91)
- Matz, Bruno**, + Dipl.-Ing., Architekt, Junkerstr. 17 31 75
- Mauricio & Co.**, Konditoreier, Inh. W. Kreuzberger, Schmiede-straße 10b 25 96
- Maurischat, August**, + Maler-str., Sonnenstr. 78 über 22 34
- May, Herm., Nachf.**, Inh. Ernst Bartsch, Lebensmittelhaus, Königs-berger Straße 85 29 62
- Derselbe, May's Bier- u. Mampe-Stuben 35 84
- May, Robert**, + Wohn. Ketten-brunnenstraße 1 21 03
- Inh. der Firmen: J. Staesz jun., Wasserstr. 43-44 21 03
- Rudolf Sausse Nachf., Alter Markt 49 20 07
- „Jorolin“, Lackfabrik, Berliner Straße 66 21 03
- May, Willy**, Glas- u. Gebäude-reinigung, Parkett u. Linoleum Gr. Hommelstallsr. 15 35 12
- Meding, Bruno**, Spedition, Möbeltransport, Autofernverkehr, Lagerung, Heilig-Geist-Str. 46 25 17
- Meister**, Maurer- u. Zimmer-mstr., Fliegerstr. 24 23 45
- Meister, Georg**, + Sanitätsbaus i. Orthopädie u. Bandagen, Adolf-Hitler-Straße 11 25 63
- Meißner, Joh., Nachf.**, Dr. Frenzel, Eisenwaren, Kohlen, Bauartikel Horst-Wessel-Str. 2 24 30
- Meideamt für den RAD**, + s. Reichsarbeitsdienst
- Melzer, Georg**, Optikermeister, Adolf-Hitler-Str. 35 20 32
- Mendthal, A., G. m. b. H.**, Likörfabrik u. Weinhdlg., Kö-nigsberg, Pr., Filiale Elbing, Alter Markt 20-21 35 57
- Mengering, Erwin**, Bäckermstr., Alter Markt 4 40 67
- Mercedes-Benz**, + s. Daimler-Benz 40 83
- Mercedes-Benz**, + Kunden-dienst, Werkstatt, Post- u. Pe-stalozzistr., Alfred Höhmann 39 00
- Mercedes-Benz**, + Vertriebs-stelle Haas Zelmor 32 22
- Mercedes-Büromaschinen**, + Generalvertr. Albert Wigand, Königsberg, Pr., Vertr. A. Kampa, Trusostr. 20 38 66
- Metner, Willi**, Darm-, Gewürz- und Lebergroßhandlung, Grün-straße 5 27 95
- Metzger, Karl**, + Dipl.-Ing., Privatwohn. Langemarkstr. 62 (23 82)
- Metzger, Karl, & Co.**, + Unter-nehmung f. Beton, Eisenbeton, Tiefbau u. Zementwarenfabrik, Zimmerstr. 1 23 82
- Fabr. u. Lager Eichwalder Weg 1c (23 82)
- Ders., Baustelle Serpiner Weg 43 68
- Metzger, Waldemar**, Baining-, Prokurist d. F. Franz Dietrich, Tiefbaugesch., Grünstr. 62 41 98
- Metzke, Franz**, Arbeitsführer, Clausenwitzstraße 1 41 31
- Metzner, Paul**, Fleischer, Horst-Wessel-Str. 209 25 98
- Meyer, Adolf**, Hauptschriftleiter, Hindenburgstr. 26 22 95
- Meyer, Otto**, Viehhandlung, Große Zahlerstr. 18 29 45
- Meyer, Wilhelm**, + Reichs-bahn-Spediteur, Spedition, Lage-rung, Schifffahrt, Vertr. d. Nordd. Lloyd-Bremen, Lübecker Ufer 8 35 22, 35 23
- Meyersohn & Co.**, + s. Walter Jagow u. Co. 39 78
- Michalowsky, Ernst**, Kgl. Preuß. Kommerzienrat, Bismarck-straße 7 21 32
- Mickeleit, Christoph**, Fleischer-mstr., Junkerstr. 26 27 08
- Mielke, Fr. & Sohn**, Baugesch., Zweigniederlass. Elbing 39 82
- Mierwald, s. G. Dobrick**
- Mietalos u. Stadt- u. Fernfah-ten**, Grete Damerau + Gruben-hagen 51a 33 66
- Mieterverein e. V.**, + Wilhelm-straße 27 38 64
- Mietz, Max, Kfm.**, Patentma-tratzen u. Ausziehtischfabr., Tannenbergalie 27 24 98
- Minimax, A.-G., Berlin**, + Generalvertretung Otto Göring, Junkerstraße 19 38 20
- Mirwaldt, Karl**, Bäckermeister, Spieringstraße 8 43 29
- Mitsch, Carl**, Fuhrgesch., Son-nenstr. 36 27 70
- Mix, Erich**, Fuhrhaltereier, Schul-straße 8 32 15
- Mludak, Hedwig**, Königsberger Straße 54 41 94
- Mock, Ernst, Kfm.**, Zieses-traße 101a 24 79
- Modest, Paul**, + Direktor d. Lichtbildbühne u. Filmpalast, Film-Eck, Georgendamm 5 25 26
- „Möbelladen, Der“**, Inh. Bruno Gärtner, + Adolf-Hitler-Str. 25 22 38
- Möbel-Ast**, + Fischerstraße 42 41 76
- Derselbe, Osterode, Ostpr., Neuer Markt 44 4 92
- Möbelhaus, E. Andree**, + vormals S. Maltenfort, AlterMarkt 5 36 63
- Moeller, Anny**, Augenärztinwe, Adolf-Hitler-Straße 42, f 24 72
- Möller, Georg**, Frachtbestätiger d. Schifferbetriebsverbandes für die Ostd. Wasserstraßen, Wasser-straße 32-33 25 97
- Möslle, Eduard**, Fleischerstr., Horbstraße 64 27 87
- Möhlen, Baurat u. Stadtrat i. R.**, Königsberger Str. 58 33 93
- Molkereigenossenschaft**, Ellerwald III, Pächter Walther Wüthrich, Elbing 20 93

**Monath, H.**, Ofen- u. Kochherdwerkst., Wand-u. Fußbodenplatt., Herm.-Balk-Über 13 21 21  
**Monsehr, Hermann**, Bäckerei Mühlendam 42 35 76  
**Monterschule 2.** Fliegerlandesgruppe I 31 05  
**Motorschiß „Herta“**, Bes. William Wenzel, + Heil.-Geist-Straße 51 26 29  
**Motorschiße „Oberland“** und „Schwalbe“, + s. Joh. Harwardt 22 74  
**Motorschiße „Pfeil“** u. „Margarete“, + s. Ed. Freiwald 21 09  
**Mroczkowski, Bernh.**, + Buch-, Musikalien- u. Zeitschriftenhdlg., Friedrich-Wilhelm-Platz 7 32 98  
**Mucharowski, Joh.**, An- u. Verkauf von Säcken u. Planen, Hindenburgstr. 33 30 83  
**Müller, A.**, Ziegelei, Damerau 27 68  
**Müller, Alexander**, + Betriebsdirektor der Brauerei English Brunnen, Ziesestr. 71c 38 34  
**Müller, Alfred**, Dipl.-Ing., Baugesch., Tischlerei, Nutzholzhdlg., Säge-, Hobel- und Spandwerk, Berliner Str. 48-50 23 21  
**Müller, August**, Königsberger Straße 102 41 25  
**Müller, Arthur**, Optische Zentrale, Fischerstr. 14-15 33 96  
**Müller, Chr.**, Molkerei Neundorf Höhe 26 93  
**Müller, Erich, Nacht.**, Inh. Eva Müller, Gummiwaren, Schmiedestraße 7 25 79  
**Müller, Franz**, Kolonialwarengroßhandlung, Neust.-Stallstr. 16 38 43  
**Müller, Georg, Dr.**, prakt. Arzt, (9-10½, 15-16½), Hansastr. 1 23 20  
**Müller, Hans**, Vertreter, Karl-Pudor-Str. 35 41 37  
**Müller, P. H.**, Weingroßhandlung, Alter Markt 14 31 26  
 Derselbe: Weinstuben „Königs-haus“ 36 27  
**Müller von Berneck, Karl**, Dipl.-Ing., Ingenieurbüro u. Vertret., Bismarckstr. 22.IV 27 26  
**Münzmeister, Zum**, + Restaurant, Heil.-Geist-Str. 26 22 33  
**Mulski, Erich**, + Geschäftsführer u. Adjutant d. RLB 26 25  
**Mundt, Willy**, Bücherrevisor, Büro Alter Markt 3 30 78  
 Wohn. Sonnenstr. 23 (25 24)  
**Muntiegel, Walter**, Kantine, Gaultführersch. Lärchwalde 20 56  
**Muschinski, Bruno**, Bauklempnerei u. Installationsgesch., Horst-Wessel-Str. 59 41 50  
**Muschinski, Herbert**, + Geschäftsführer, Friedrich-Wilhelm-Platz 13 (38 02)  
**Museum, städt.**, Heil.-Geist-Str. 4, Direktor Dr. Neugebauer 33 10  
**Musialowski, Vorsitz.** d. Beamten-Wohnungs-Vereins, + Fichtestraße 12 36 29  
**Musikzug NS-Relchskriegerbund**, + Ltg. Mz.-Führ. Kurt Kartier, Sonnenstr. 78 22 34  
**Nablitz, Georg**, Holz- u. Kohlenkommiss., Hptagt. d. Vers.-Ges. „Thuringia“, Herrenstr. 49 33 56  
**Nagel, Werner**, Bäckermeister, Ziesestraße 53 36 15  
**Nase, Josef**, Landwirt u. Ing., Bollwerk B 22 98  
**Naudbus, Leopold**, Eisen-, Eisenwaren-, Installations- u. Baumaterialien-Großhandel, Am Wasserbauhof 1 37 03, 37 04, 41 49  
 Meine Vermittlung verbindet mit Betriebsführer Naudbus, Prokurist Köhn, Einkaufs-Abteilung, Verkaufs-Abteilung, Buchhaltung u. Kasse, Expedition u. Lager. (Nach Schluß direkt) — Privatwohn. Kantstr. 2 37 03, 37 04  
**Naumann, Karl**, Baugesch. u. Kistenfabrik, Hindenburgstr. 23 37 81  
**Naumann, R.**, + Stein- u. Terrazzowerke, Waldheim Sa., Vertreter I. Ostpreußen B. Polte 31 61

**Nendel, Ernst**, Generalvertretung d. Seitz-Werke, G.m.b.H., Kreuznach, Abt. Automaten, Mühlendam 86 39 65  
**Ness, Gerhard**, Bäckerei, Heimstätte 15 26 05  
**Netke, Kurt**, Dipl.-Ing., Heizungen, elektr. Anlagen, Schätzer d. Deutschen Automobil-Treuhand G. m. b. H., Berlin, Herrenstr. 38 21 23  
**Neubauer, Paul**, Kolonialwar., Gaswirtschaft, Tiegenh. Chaussee 3 24 89  
**Neuherr, Friedrich**, Gaststätte u. Kolonialwaren, Sonnenstr. 62 39 68  
**Neubert, August**, Herrenmoden, Burgstr. 15 23 67  
**N. B. G. Wayss & Freytag A.-G.**, Niederlassung Königsbg., Pr., Baustelle Silo Roßwiesen 29 71  
**Neues Bettenhaus**, + Inh. Quintern, Bettfedern-Reinig.-Aastalt, Wilhelmstr. 4-5 28 72  
**Neufeld, Fritz, v. D. L.**, Ingenieur, Nitschmannstr. 5 20 34  
**Neumann, +** Gasthaus English Brunnen, Ziesestr. 71d 27 67  
 Ders. (Ortsmünz) 34 58  
**Neumann, Albert**, Bäckereibedarfsartikel-Großhdlg. u. Nahrungsmittelfabr. Kontor-, Lager- u. Fabrikationsräume Burgstr. 26 25 14  
 Privatwohnung Herrenstr. (32 14)  
**Neumann, Albert**, Zentralheizungsbaue, Grabenstr. 36 40 98  
**Neumann, Berta**, Hehammen-schwester, Grünst. 50 21 94  
**Neumann, Fr.**, Kohlenhdlg., Gr. Zahlerstr. 17 20 33  
**Neumann, Gustav**, + Autofuhrgesch., Grünstr. 46 25 35  
**Neumann, Hugo**, Generalagentur, Aachener Bausparkasse A.G., Königsberger Str. 127 37 28  
**Neumann, J.**, Zigarrenfabrik, Adolf-Hitler-Str. 2 26 53  
**Neumann, Max**, Hindenburgstraße 45 (23 36)  
**Neumann, Otto**, Schlossermstr., Schlosserei u. Reparaturwerkst., Gymnasiumstr. 1 33 22  
**Neumann, Otto**, Schmiedemstr., Tannenbergallee 21 25 51  
**Neumann, Rahel**, Tannenbergallee 45 (23 37)  
**Neumann, Richard**, Stuckgesch., Petristr. 15 21 05  
**Neumann, T.**, Pinselfabrik, + 23 36- 23 37  
**Neumann, Willy**, Schneidermstr., Ziesestr. 38b 40 92  
**Neumeister, Max**, Viehgeschäft, 43 20  
**Nickel, Otto**, Tischlerei, Grubenhagen 3m 36 45  
**Nickel, Willy**, Bäckermeister, Tannenbergallee 98 39 14  
**Nicolai-Kolbenschieber G. m. b. H.**, + Schichaustr. 1-8 38 51  
**Nicolaischule**, Reiferbahnstr. 10 25 71  
**Niemann, Otto**, Milch, Butter, Käse, Trusostraße 20 43 93  
**Nietzner, Max**, Kontrollkassen u. Francotyp, Neust. Schmiedestraße 12-14 21 92  
**Nigbur, Bernhard**, Zigarren-gesch., Wasserstr. 80 34 75  
**Nitag, Deutsche Treibstoffe A.-G.**, Verkaufs-Abteilung Königsberg (Pr.), Tanklager Elbing, Fliegerstr. 9 28 67  
**Nitsch, Johann**, Kfm., Ziesestraße 56 32 04  
**Nitsch, Leo**, Handelsvertreter, Lager von Pichkatherten, sowie Schwapp-Fliegenfänger, Damsil-Brause, Heil.-Geist-Str. 51 32 64  
**Nitsch, Leo**, Rendant d. Kirchen-kasse St. Nikolai, Gr. Rosenstraße 3 31 67  
**Nitt, Kurt**, Möbel- u. Polsterwaren, Heil.-Geist-Str. 37 42 03  
**Nobel, Heinz, Dr.**, Zahnarzt, Adolf-Hitler-Str. 19 28 36  
**Noé, Hermann**, Generaldirektor d. F. Schichau G.m.b.H., Schichaustraße 10 23 88

**Nöthe, F. W., Nachf.**, Optik, Photo, Kino, Inh. Edmund Hauswald, Alter Markt 32 u. Adolf-Hitler-Str. 9 26 27  
 Privatw.: Königsberger Str. 143 (26 27)  
**Noll, Erich**, + Oberinspektor d. „Zürich-Versicherungen“, Adolf-Hitler-Str. 11, I 22 51  
**Norddeutscher Lloyd**, Vertretung Wilhelm Meyer, + Spedition, Lagerung, Schifffahrt, Lübecker Ufer 8 35 22, 35 23  
**Nordöstliche Eisen- u. Stahl-Berufsgenossensch.** Sekt. IV, Nietzschestraße 2 37 79  
**Nowack, Klara**, Zigarrengesch., Schulstraße 1 27 24  
**NSDAP:**  
 Kreisleitung Elbing, + Rathaus, Lichthof 21 33  
 Ortsgruppe Anbenstadt, English Brunnen 1 34 38  
 Ortsgruppe Altstadt, Spieringstr. 30 29 90  
 Ortsgruppe Langemark, Tannenbergallee 63 43 21  
 Ortsgruppe Neustadt, Junkerstraße 17 30 93  
 Konrad, Gustav, Ortsgr.-Leiter 31 63  
 Richter, Erhard, Ortsgr.-Orga-nisationsleiter 22 19  
 Muschinski, Herbert, Ortsgr.-Kassenleiter 38 01  
 Ortsgruppe Schichau, Gr. Wunderberg 2a 32 73  
 Ortsgruppe Roßwiesen, Herrenstraße 50 31 14  
 Ortsgruppe Spittelhof, Tannenbergallee 72 25 66  
 Ortsgruppe Trusse, Tannenbergallee 47 43 30  
 Ortsgruppe Wittenfelde, Am Stadtfeld 9 30 63  
 Ortsgruppe „Zur hohen Zinne“, Adolf-Hitler-Str. 29 33 54  
 Gauführerschule Lärchwalde 25 69  
**SA-Brigade 5 (Westpreußen)**, Hindenburgstraße 46 38 05  
**SA-Musikzug 148**, Erich Lischeck, + Dienststelle Sternstr. 56 21 90  
**SA-Standarte 148** und SA-Sturmabn. I/148, II/148, III/148, IV/148, Sternstr. 55 20 85  
 66. ff-Standarte, Johannisstr. 18 23 83  
**NSKK Motorstandarte 3**, Hindenburgstraße 34 33 92  
 Führer d. Motorstaffel I/II M 3 Obersturnführer J. Karsten, + Adlerstraße 1 21 72  
**Bund Deutscher Mädel** I. d. HJ, Untergau 279 (Nogat) M. u. J. M., Kalkschieferstr. 15-16 u. 39 96  
**Amt für Beamte**, Kr. Elbing, Geschäftsstelle Mühlendam 18 37 34  
**Amt für Erzieher**, Kr. Elbing, Geschäftsstelle Herrenstr. 32 27 49  
**Amt für Volkswohlfahrt**, Kreisamtsleitg., Rathaus Zimmer 321b, Geschäftsst. 32 58  
 Kreisamtsleiter + 25 43  
 Ortsgruppe Altstadt, Wilhelmstraße 35 21 95  
 Ortsgr. Erich-Koch-Siedlung, Horst-Wessel-Str. 115 24 86  
**Ortsgr. Grubenbagen**, Berliner Straße 27 27 35  
 Ortsgr. Langemark, Langemarkstr. 3 36 85  
 Ortsgr. Neustadt, Johannisstraße 31 39 01  
 Ortsgr. Pangritz und Ortsgr. Preußenberg, Paulikirchstraße 30 27 40  
 Ortsgr. Pomehrendorf, Lehrer Lenz, Schule Stagnitten 31 79  
 Ortsgr. Roßwiesen, Marien-burger Damm 28 33 80  
 Ortsgr. Schichau, Horst-Wessel-Str. 42 39 04  
 Ortsgr. Wesseln, Münchener Straße 20 43 65  
 Ortsgr. Wittenfelde, Mühlendam 27 29 87

**Noch NSDAP**  
 Ortsgr. „Zur hohen Zinne“, Sonnenstraße 69 26 58  
**Deutsche Arbeitsfront**, Kreisverwaltung Altst. Wallstr. 10 24 37, 39 83  
 Verwaltungsstelle Altst. Wallstraße 10  
**Kreisverwaltung d. NS-Gemeinschaft „Kraft durch Freude“**, Fleischerstraße 11  
 Ortswalt, Altstadt der DAF, Alter Markt 55/56  
 Ortswalt, Neustadt der DAF, Alter Markt 55/56  
 Sportamt der DAF, Ziesestr. 12 39 98  
 Ortswalt, Schichau der DAF, Ziesestraße 12  
 Ortswalt, Erich-Koch-Siedlung, Ziesestraße 12  
 Ortswalt, Mattendorf der DAF, Ziesestraße 12  
**Rechtsberatungsstelle der DAF**, Adolf-Hitler-Straße 14 36 32  
**Amt für Volksgesundheit und Fachgruppe Gesundheit**, Adolf-Hitler-Straße 37 28 37  
**NS-Fliegerkorps, Standarte 3**, + Horrenstraße 32 30 93  
**NS-Fliegerkorps, Sturm 113**, Mühlendam 18, Werkstätt Fliegerstraße 3 33 72  
**NS-Frauenschatz**, Deutsches Frauenwerk, + Fleischerstr. 6 23 26  
**NS-Frauenschatz**, Deutsches Frauenwerk Kreiskasse Heck, Hansastr. 6 43 64  
**NS-Kriegsopferversorgung**, Am Holl. Tor 5 25 87  
**NS-Reichskriegerbund (KfH-häuserbund) e. V.**, Kreisverband Elbing, Roonstr. 1 28 74  
**NSV-Ernährungshilfswerk**, Schweinemästerei Freiwalde 41 08  
**Nürnberger Lebensversicherung A.-G.**, Oberinspektor H. Papist, + Mühlendam 81 24 23  
**Nützel, Werner**, Vertreter der Martin Brinkmann A.G., Tabak-fabrik Bremen, Talstr. 8 32 12  
**Oberbürgermeister:**  
 Rathaus, Friedrich-Wilh.-Platz 9 \* 37 41  
 Die Amtszimmer des Oberbürgermeisters, des Bürgermeisters und der übrigen bauptamtlichen Beigeordneten, sowie sämtliche Dienststellen sind unter obiger Anschlussnummer durch die Telefonzentrale im Rathause zu erreichen.  
 Nach Dienstsclluß sind zu erreichen:  
 Deutsches Rotes Kreuz, Kreis-stelle Elbing-Stadt + 37 41  
**Oberbürgermeister** Dienstzimmer 37 43  
**Oberbürgermeister** Wohnung 25 42  
**Bürgermeister** Dienstzimmer 37 48  
**Bürgermeister** Wohnung 37 44  
 Ziessow, Stadtrat Dienstzimmer 37 45  
 Dr. Ing. Schulze, Stadthaurat Dienstzimmer 37 49  
 Wohnung 35 96  
 Dähne, Stadtrat, Wohnung 37 47  
 Konsorr, Stadtbürodirektor, + Wohnung 43 06  
 Pfefferkorn, Stadforstmeister, Wohnung 41 81  
 Stadforstamt, Rathaus 37 41  
 Forstdienstgehöft, Vogelsang 37 24  
 Bauhof, Stadt, Straßent 37 21  
 Abt. Hansmüllfabrik u. Straßen-reinigung einschl. Marstall, Wallstraße 1 37 22  
 Hausmeister, Lindner, Rathaus 37 42  
 Baracken Wansan 37 26  
 NS-Volkswohlfahrt (Geschäftsstelle) 25 43  
 Verkehrsamt u. Reisebüro (MER.) 37 46

**Oberg, Lussy**, Konzertsäng. u. staatl. gepr. Lehrerin f. Gesang u. Klavierspiel, Adolf-Hitler-Straße 25 35 71  
**Ochs, Anton**, Kolonialw.-Brenn-mat.- u. Kartoffelhdlg., Witten-felder Str. 27 28 39  
**Oehlschläger, Hugo**, Land-maschinen-Handlung, öff. an-gest. u. vereid. Sachverständ., Kontor, Lager usw., Petri-str. 18-19 25 59  
 Ders. Wohnung Tannenber-galtee 45, II (25 59)  
**Oehmke, Hans**, + Sped., Möbel-transport, Lagerung, Schifffahrt, Lübecker Ufer 11 29 61, 39 61  
**Oehmke, Max**, Ingenieur, Kurz-waren-Großhandlung, Stadthof-str. 9-10 32 59  
**Offizierheim**, Blücherstr. 21 14  
**„Olex“, Deutsche Benzin- u. Petroleum-Gesellschaft m. b. H.**, Versandstelle, Flieger-str. 11 21 15  
**Oliniski, Hugo**, Lehrer, Gneisenaustr. 14 34 61  
**Olf, Köpke & Co.**, + Bananen-, Obst- u. Gemüse-Großhandlung, Sonnenstr. 3 38 67  
**Opel-Auto-Dienst**, Joachim Töbye, + Tannenbergallee 59 38 32, 38 33  
**Opelkondienst**, Hohezinne-str. 13a, Inh. Joachim Töbye 43 92  
**Ordensapotheke**, + Curt Riekeles 33 79  
**Orgelbauanstalt** Eduard Wittke, + Wilhelmstr. 56 36 19  
**Orthopädische Werkstätte**, E. Meister, + Adolf-Hitler-Str. 11, I 25 63  
**Orthopädische Werkstätte**, Elbinger, + Inh. Beuth, Schwarz, Rietz, Neust. Schmiede-str. 13-14 34 76  
**Ostdeutsche Riemenwerke**, + Inh. Gustav Scheffler, Brückstr. 11 35 37  
**Ost-Kohle G.m.b.H.**, + Tilsit, Vertr. Kastelsky 24 03  
**Ostpreußenbau**, Hansverwaltung Elbing, Wilhelmstr. 14 36 16  
**Ostpreußenwerk, A.-G.**, Kraftwerk Elbing, Robbacher Straße 1 \* 23 41  
**Ostpreußenwerk-Neubau-leitung**, Robbacherstraße 1 40 26  
**Ostpr. Helmstätte G.m.b.H.**, Zweigstelle Westpreußen, Mackensenstraße 7 23 56  
**Ostpreußisches Serumwerk**, G. m. b. H., Abt. Vorratsschutz und Schädlingsbekämpfung, Kö-nigsb. (Pr.), Kreisberaugstelle Elbing, Jakobstr. 3, I 43 37  
**Ozegowsky, Meta**, + Wilhelm-str. 9 (34 98)  
**Ozegowsky, Paul**, + Uhren- u. Goldwaren, Inh. Heinz Ozegowsky, Uhrmacherstr., Fischerstr. 47 34 98  
 Privatwohnung: Wasserstr. 52, II (34 98)  
**Pache, Alfred**, + staatl. vereid. Landmesser u. Kulturingenieur, Inh. eines Vermessungsbüros, Johannisstr. 19 32 24  
**Paluchowski, Max**, Kfm., Pommerweg 9 39 24  
**Paninski, A.J. - Schroeder** + Kaufmann, Eduard-Stach-Str. 44 42 76  
**Paukratz, Otto**, Fuhräder, Mo-torräder, Radio, Musikwaren, Reparaturwerkstatt, Herrenstr. 27 27 31  
**Papey, Dskar**, vorm. Alexander Müller Nachf., Kurz-, Woll-, Weiß- u. Lederwaren, 27 46  
 Alter Markt 46-47  
 Ders., Kfm., Wohn. Kettenbrun-nenstraße 2-3 (27 46)  
**Papist, Hans**, + Oberinspektor der Nürnberger Lebens-Versich.-A.-G., Mühlendam 81 24 23  
**Passarge, Frau Johanna**, Hohezinnestraße 14 23 24  
**Passarge, Rudolf, Dr.**, Rechts-anwalt u. Notar, Büro Adolf-Hitler-Str. 18 23 23  
 Wohnung Ziesestr. 82 23 22

**Pastewski, Artur**, + Rest. „Zum Münzmeister“, Heilig-Geist-Str. 26 22 33

**Fatschke, E.**, + Mitinh. d. Fa. W. Dönike & Co., Samenfachgeschäft, Brückstraße 29 20 25

**Pauls, Hermann**, Kolonialwaren u. Feinkost. Adm.-Scheer-Str. 6 41 22

**Pauls, Herm.**, Tuch-, Manufaktur- und Modewaren, Wasserstraße 88 22 71. 22 72

**Pauls, Ida**, Hebammentochter, Heilig-Geist-Str. 25 34 26

**Pavelt, Ruth**, Sonnenstraße 71 40 63

**Peets, Carl**, + Kfm., Friedrichstraße 2 25 09

**Pelikan, Carl**, Fleischerstr., Adolf-Hitler-Str. 64 25 12

**Felz, Alfred**, Musikdir., Junkerstr. 37 26 88

**Felz, Erich**, Drogerie, Johannisstr. 29 39 29

**Felz, Paul**, Robprodukte, Danzigstraße 10 21 66  
Privat: Königsberger Str. 113 (21 66)

**Felz, Willy**, + Inh. d. Fa. C. Matthias Nachl., Grabdenkmalfabrik 20 91

**Penell, Fritz**, Major, Macken- senstraße 13 38 62

**Penk, G.**, Baumschulenweg 28, Hausverw. d. Beamten-Wohnungs-Vereins 21 80

**Penner, Heinrich**, Feinkost, Alter Markt 57 38 44  
Ders., Privatwohnung (38 44)  
Ders., Bierstube 38 48  
Ders., A. Wolfs Weinstuben, + Friedr.-Wilh.-Platz 17 38 45  
Ders., Weinstuben (Altes Kramer- zunfhaus) Wilhelmstraße 29 30 54

**Penner, Kurt**, Fachdrogerie — Molkereibedarfsartikel, Heilig-Geist-Str. 30-31 23 95

**Penner, Rich.**, Bauer, Neustädterfeld 1 31 69

**Perlbach, Walter**, Uhrmacher- meister, Alter Markt 22 20 00

**Pestalozzischule**, Pestalozzi- str. 5, Rektor Fritz Brüning 26 71

**Peters, Georg**, + Apotheker, Königsberger Straße 49 26 56

**Peters, Karl**, Bauer, Grunau Höhe 24 69

**Peters, Rudolf**, Bauer, Grunau Höhe 33 58

**Petersen, G. W.**, Inh. Alfons Bönsch, Bürobedarf, Papier- u. Zeichenwaren, Alter Markt 33 27 97

**Petersen, John**, Betriebsleiter, Tannenbergallee 34 30 48

**Peterskeit, Emil**, Töpferstr., Pfliegerstr. 7 32 33

**Petzold, Hans**, Möbelindustrie- bedarf, Heil.-Geist-Str. 12. 33 45

**Pfaffendorf, E.**, Mühle, Mühlendamm 47 23 50

**Pfarrämter**, + evang. s. Kir- chenbehörden

**Pfarrhäuschen**, Inh. Clemens Schulz 34 88

**Pfellerkorn**, + Stadtförstmr., Karl-Pudor-Straße 45 41 81

**Pflockholz-Industrie**, + G. m. b. H., Grubenhagen 32, Schilling, Hermann 26 64

**Pfändl, Th.**, Ing., + Zentral- heizungsbau, Königsberger Str. 47 31 60

**Philipsen, Helene**, + vorm. Therese Leeder, Spezial-Tapisse- riesgeschäft, Schmiedestr. 16 31 72

**Philipsen, Will**, Lebensmittel- geschäft, Königsberger Str. 23 26 75

**Phillipzig, Erich**, Dr. med., Facharzt für innere Krankheiten (Sprechst. 10-12, 15-18), Adolf-Hitler-Str. 5 34 83

**Pietzsch, Oswald**, Malermeister, Spezialgeschäft f. Tapeten u. Li- noneum, Mühlendamm 10 22 15

**Pilsner**, Restaurant, Johannis- straße 18 29 32

**Pionier-Kaserne** 43 53

**Planfabrik**, + Stadthofstr. 8 30 01

**Plauschin, Herbert**, Fleischer- mstr., Schotlandstr. 15 23 09

**Plobach, Gebr.**, Autospedition, Wallstraße 8 33 38

**Plobach, W.**, Transport u. Spe- dition, Tannenbergallee 33 28 84

**Plewhe, v.**, Oberst u. Wehrbez.- Kommandeur, Mackensenstr. 4, I 32 10

**Plohm, F., Nachl.**, Inh. Wanda Link, Kaufm., Wasser- straße 63-64 28 03

**Pohl, Oskar**, „Zur Traube“, + Alter Markt 36 24 32

**Pohlmann, Elise**, Landwirtin, Berliner Str. 131, a. d. Auto- bahnbrücke 42 57

**Polizeipräsident:** +  
Görlingplatz 10, Polizeipräsident SA-Brigadeführer Dorsch  
Vermittlung Polizeipräsidentium \* 29 41

**Angeschlossen sind:**  
Der Polizeipräsident, sämtl. Ab- teilungen d. Polizeipräsidentiums,  
Kriminalpolizeistelle, Kommando der Schutzpolizei,  
1. Polizeirevier, Sturmstraße  
2. Polizeirevier, Langemark- straße 61  
3. Polizeirevier, Karl-Pudor- Straße 29 (Turmhaus)  
Wasserschutzpolizei, Kraftfahr- bereitschaft, Schutzpolizei- bunderschaft, Polizeifunkt., Sanitätsstelle, Überfallkom- mando, Staatl. Kriminalpolizei, Staatspolizeistelle f. d. Reg.-Bez. Westpreußen  
Überfallkommando außerdem zu erreichen unter 20 01

**Polnische Apotheke** (jetzt Drei- köpfe-Apotheke) + M. Riechen- säm, Junkerstr. 22 24 34

**Polte, Bruno**, + Kunststeinteich- niker, Kunststeinmaterial, Far- ben, Maschinen u. dergl., Mühlendamm 37a 31 61

**Poschadel, Gustav**, Tapezierer- obermstr., Herrensrt. 15 36 89

**Postamt s. Reichspost**

**Praetorius, Johann**, Versiche- rungs-Obervertaltungsbearbeiter, Komnickstr. 32, I 35 65

**Praetorius, Richard**, Baumstr., Münchener Straße 20 33 86

**Praß, Bruno Georg**, Kfm., Nitschmaonstr. 3, II 36 69

**Praß, Franz**, + Kfm., Inh. d. Fa. Albert Dyck, Alter Markt 10-11 20 18

**Prehn, Bruno**, + Ingenieurbüro, Prehn, Martin, f. Königsb., Str. 40 35 20

**Preiskorn, F., Nachl.**, Inh. A. Gerik, Zufriedenheit, Berliner Straße 58 27 32

**Preiskorn, Hildegard**, + Stan- dard-Großhandstelle, Berliner Straße 56 28 86

**Prengel, Alfred**, Gartenbauhtr., Mattendorferstr. 20 32 87

**Preuschoft, Max**, Reedereileiter, Fichtestraße 32 37 29

**Preuß, Fritz**, Kfm., Vertretun- gen, Heilig-Geist-Straße 44-45 35 44

**Preuß, Hermann**, Kantine, Inf- kaserne 24 92

**Preuß, Richard**, Fleischerstr., Sonnenstr. 56 24 94

**Preuß & Folger**, Bau- u. Möbelschlerei, Tannenber- gallee 45, Verkaufsraum Fischer- straße 37-38 37 83

**Preußenverlag**, + Friedrich- Wilhelm-Platz 7 32 98

**Privatklinik Dr. Boekels**, + Facharzt f. Hals-, Nasen- u. Ohren- kranke, Friedr.-Käuper-Straße 2 22 68

**Privatklinik Dr. Brandt**, + Facharzt f. Frauenkrankheit, u. Geburtshilfe, Adolf-Hitler-Str. 44 34 32

**Privatklinik, Dr. Borris**, + Chirurg u. Frauenarzt, Bismarck- straße 22 25 80

**Privatklinik Dr. Romeick**, + Facharzt für Frauenkrankheiten u. Geburtshilfe, Grünstr. 13 29 77

**Provinzialstraßenmeister- dienstgehöht**, Hommelbrücke, Prov.-Oberstraßenmstr. Zellmer 31 48

**Pudor, Martha**, Frau, Bismarck- straße 6 41 74

**Pudwell, Walter**, Kolonialw. u. Feinkost, Fichtestr. 16-18 35 67

**Pudwell, Walter**, Kolonialw., Spirituosen, Tabakwaren, Schillerstraße 16 40 17

**Pulewka, Drogerie**, + Inh. Arthur Bergman, Königsberger Straße 13 22 49

**Puls, Willi-Walter**, Dr., + Volksbildungsstätte, Fichtestr. 26 34 03

**Pusch, Elriede**, Spezial-Damen- putz, Friedrichstr. 1 24 67

**Quandt, Franz**, Fuhrhaltere, Neuegustr. 11 35 61

**Quaß, Arnold**, Schank- u. Kolonialwaren-Gesch., Horst-Wessel- Straße 64 22 47

**Quintern, G.** (Elbinger Tapeten- versandgesch.), Wilhelmstr. 53 23 46

**Quintern, Johann**, + Autofuhr- geschäft, Neust. Wallstr. 29 30 30

**Rabenhorst, E.**, Rundfunk-Spezialgeschäft, Autor, Elektro-Verkaufsstelle, Pianovertretung I. A. Pfeifer, Schmiedestr. 4 23 51  
Nach Geschäftsschluß: Inh. E. Rabenhorst (23 51)

**Radetzky, Helmut**, + Bez.-Leit. der Alten Leipziger Lebensver- ges. a. G., Brückstraße 14-15 41 20

**Radig, Werner**, Professor, Dr. phil., Fichtestr. 20 36 79

**Radio-Eltester**, + 32 26

**Radio, Ing. A. Kempf**, + Alter Markt 48 27 34

**Radio-Schmidt**, + Franz Schmidt, Fleischerstr. 1-2 (Ein- gang Alter Markt) 20 72

**Radio-Spezialhaus**, Inh. Gustav Borchert, Junkerstr. 16 32 62

**Radiotechn. Erich Kolmsee**, + Kettenbrunnenstr. 15 41 33

**Radke, Hermann**, Fuhrunter- nehmen, Hochostr. 83 36 37

**Radtke, Ernst**, Viehhandlung, Horst-Wessel-Str. 282 34 55

**Radtke, Fritz, Nachl.**, Inh. Friedrich Lange, Biergroßhdlg., Brückstraße 17 24 27

**Raether, C. F.**, Inh. Otto Ro- chow, + Dachpappenfabrik, Berliner Straße 54 (27 90)

**Raffée, Paul**, + Spieringstr. 6 25 27

**Raffée, Paul, Nachl.**, Inh. Fritz Juddat, + Glashgl., Glaserei, Glasschleiferei, Spieringstr. 6 25 27

**Raiffeisenorganisation Elbing:**  
Raiffeisenhaus, Johannisstr. 25  
Raiffeisen-An- u. Verkauf Elbing, e. G. m. b. H., + 35 94. 35 95. 41 67  
Obst- u. Gemüse-Absatzgenossen- schaft, e. G. m. b. H., Elbing, Bezirks-Abgabestelle 41 67. 35 94. 35 95  
Deutscher Bauerndienst, + Ver- sicherungsgesellschaften, Sach-, Leben-, Tier-, Bezirksstelle Elbing 32 31  
Raiffeisenbank Elbing, + Spar- u. Darlehenskassenverein e. G. m. u. H., Friedrich- Wilh.-Platz 13 38 01. 38 02  
Haupthandels-gesellschaft, Ostr. landw. Genossenschaften m. b. H., Königsb. (Pr.) + Lagerst. Elbing, Lübecker Ufer 18 36 91  
Landwirtschaftlicher Hausfaen- verein Elbing, + Verkaufsstellen Adolf-Hitler-Straße 11, Königsberger Str. 4 u. Heilig-Geist-Str. 25 21 70  
Eiervervwertungsgenossenschaft „Westpreußen“, e. G. m. b. H., + Marienburg, Packstelle El- bing, Gartenstr. 19 31 18  
Verkaufsverband Ostrp. Molke- reien, + Friedrichstraße 2 25 09  
Viehverwertungsgenossenschaft Elbing u. Grunau, + Geschäfts- stelle Pfliegerstr. 26 22 64

**Rathaus-Café**, Konditorei, Inh. Oskar Korsch, Friedr.-Wilhelm- Platz 29 00  
Derselbe: Ortsmünz 29 83

**Rats-Apotheke**, Inh. W. Nau- mann u. H. Sablotny, Schmiede- straße 3 24 26

**Ratskeller**, Inh. Gustav Gayk, Rathaus 31 34

**Rausser**, Hauptmann, Königsberger Straße 125 43 81

**Rechtsanwalts-Zimmer**, Land- u. Amtsgericht, Adolf- Hitler-Str. 45 25 31

**Recke, Joachim**, + Damaschke- straße 14 39 22

**Reddig, Hans**, Friseurmeister, Vertr. für H. Leppke & Co., Königsberg (Pr), Marienbgd. 1 41 09

**Rediger, Joseph**, Bücherrevisor a. Steuerberater, Junkerstr. 56 31 29

**Reederel F. Schichau** + 31 37

**Reformhaus Ostlicht**, Adolf- Hitler-Str. 11 20 26

**Regher, Walter**, + General- vertreter der „Kraft“, Vers.- A.-G., Karl-Pudor-Str. 43 42 84

**Regier, Herm.**, + Likörfabrik u. Kolonialw.-Großhdlg., Inh. Hermann u. Georg Regier, Horst- Wessel-Str. 19 36 93. 36 94

**Regier, Hermann**, privat (36 93)

**Regier, Georg**, privat (36 93)

**Rehbeln, Johann**, Kolonialw.- Weine, Spirituosen, Delikatessen, Mehl, Futterm. u. Brennmaterial., Tannenbergallee 99 29 07

**Rehrmann, Julius**, Hofbes., Tiegengüter Chaussee 46 32 36

**Reich, Hermann**, + Büromasch. u. Spez.-Repar.-Werkst. f. alle Systeme, Fleischerstr. 10 21 86

**Reichelt, Max**, Holstermöbel- fabrik, Heilig-Geist-Straße 43 28 25

**Reichelt, Waldemar**, Feinkost- u. Imbißstuben, Herrensrt. 19-21 25 78

**Reichert, Gustav**, Klempner- mstr., Kl. Wunderberg 20 31 97

**Reichmann, Dr.**, Studienrat, Fischerstr. 37, II 39 27

**Reichsärztekammer**, + Aerzt- liche Bezirksvereinigung Elbing, Adolf-Hitler-Str. 37 28 37

**Reichsarbeitsdienst** + Gruppe 30 Elbing, Berliner Straße 69-71 28 75  
Arbeitsfeldarzt Dr. Burau, Bis- markstraße 15 43 32  
Hauptmeldeamt für den Reichs- arbeitsdienst, Tannenber- gallee 61, I 35 82  
Meldeamt für den Reichsarbeits- dienst, + Friedrich-Wilhelm- Platz 20 25 62

**Reichsarbeitsdienst für die weibl. Jugend**, Lagerg. 12, Elbing, Königsb. Str. 83 20 92

**Reichsbahn:**  
Auskunft f. Personen- u. Ge- päckverkehr, Werktags 8-12, 14-19 23 73  
Gepäck- u. Expreßgutabfertigung 23 72  
Bahnhofsvorsteher, Bahnhofs- kasse, Bahnmeisterei 23 72. 23 77  
Güterabfertigung  
Benachrichtigungsstelle u. Wagen- bestellung (ausnahmstw. auch) 23 75  
Auskunft über Wagentdienst 36 26  
Auskunft f. den Güter- u. Eil- güterverkehr (auch Wagen- bestellung), Güterkasse 23 75  
Güterladestelle Elbing - Roß- wiesen 23 74

**Reichsbankstelle** (V. 8½-12½, N. 15-16), Adolf-Hitler-Str. 16 21 88. 21 89  
Nach Dienstschluß zu erreichen:  
Reichsbankdir. Herwatz 21 88  
Direktor b. d. Rbk. Zeiß 21 89

**Reichsfinanzverwaltung**, + Finanzamt, Trusostr. 43 30 35. 30 36  
Reichsbauamt Königsberg (Pr), Bauleitung Elbing 41 82  
Hauptzollamt, Zollabf.-Stelle am Elbingfluß, Postzollabfertigung, Zollkasse \* 42 44  
Außerhalb der Dienststunden  
Vorsteher 42 44  
Vertreter des Vorstehers 41 36  
Bezirkszollkommissar (St), Arndtstraße 1a 29 19  
Bezirkszollkommissar (G), Elbing, Michelaerweg 23 30 79  
Bezirkszollkomm. (G), Elbing Haif 41 47  
Zollweigstelle am Güterbahn- hof Reichsbahn 23 27  
Zollweigstelle Looser u. Wolff 34 41

**Reichskratspfit G. m. b. H.**, Tank-Lager Elbing, Tannenber- gallee 26-28 35 48

**Reichslandschutzbund**, + Orts- gruppe Elbing, Sternstraße 55 26 25  
Ausbildungsleiter Walther, + Georgendamm 5 34 70  
Revierg. II Behndt, + Mühlend- damm 77 36 59  
Revierg. III Springborn, + Fichtestraße 14 32 95

**Reichs-Musikkammer**, Kreis- musikerschaf Elbing, Heilig-Geist-Str. 54, II 27 03

**„Reichsanhänger“**, Kreisbauernschaft, + Johannis- straße 26 29 30  
Wohn. Stabsleiter (29 30)  
Höhere Landbahnschule, + Hindenburgstr. 48 27 59  
Vierwirtschaftsverband: Kreis- sachbearbeiter u. Schlachttvieh- mittelmarkt (Städt. Schlacht- hof) 40 16

**Reichspost:**  
Anfragen in Postangelegenheiten (W 8-13, 45-19, S 8-9) 29 11  
In den übrigen Zeiten 34 11  
Auskunft Fernsprechverkehr: (Fernverkehr, Teilnehmerruf- nummern, Gebühren für Fern- gespräche) 8  
Fernsprechauftragsdienst 8 bzw. 0 (bei 0 melde sich das Fernamt)  
Fernsprechanmeldestelle: (Neuanschlüsse, Verlegungen, Änderung von Fernsprech- anlagen, Amtliches Fernsprech- buch) 25 11  
Postamtsvorsteher 28 11  
Abteilungsleiter (Post) 30 11  
Abteilungsleiter (Fernmelde- dienst) 26 11  
Postdienststellen:  
Amtszimmer: Vorsteher 35 80  
Personalstelle 30 51  
Brief-Annahme- n. Ausgabestelle, postl. Sendungen: Vorsteher 27 11  
Briefpostabgang, Briefpostein- gang, Luftpost, Zustellgeschäft: Vorsteher 23 54  
Briefpostabgang, Briefpostein- gang, Luftpost: Betrieb 34 11  
Zustellgeschäftskasse, Zustell- geschäft: Betrieb 29 88  
Landabfertigung, Landkraft- posten 21 44  
Zeitungsstelle 30 85  
Hauptkasse 33 11  
Kraftfahrstelle 35 04  
Werkführer der Kraftfahrstelle 41 30  
Rentenstelle 31 11  
Eingangspackkammer 24 44  
Packstelle 31 11  
Rundfunkstelle (Auskunft, An- meldung, Befreiung) 36 90  
Rundfunkunterstütz. 24 11  
Zweigpostanstalt Elbing (Bf.) 2 34 66  
desgl. Vorsteher 42 11  
Zweigpostanstalt Elbing 3 34 73  
Fernsprechrechnungsstelle 20 11

**Noch Reichspost**  
**Fernmeldedienststellen:**  
 Telegrammaufnahme 31 70  
 Ansicht Telegraphie:  
 (Auskunft über Telegrammbeförderung, Telegr.-u. Eilabfertigung, technische Rundfunkangelegenheiten) 24 11  
 Technische Stelle 23 11  
 Aufsicht Fernamt 35 00  
 Wählamt (Ortsverkehr) 21 11  
 Störungsstelle und weitere Fernmeldedienststellen des Postamts Elbing siehe Eingang des Teilnehmerverzeichnis von Elbing  
**Telegraphenbauamt Allenstein.**  
 Baubezirk Elbing: Techn. Telegrapheninspekt. Schulz 34 71  
 ders. Wohn. Boyenstr. 1 40 11  
 Bautrupp, Telegraphenführer Elias 37 06  
 Bautrupp, Telegraphensekretär Sidowski 37 07  
 Bautrupp Telegraphenleitungsaufseher Nerzejewski 37 08  
 Diensträume im Gebäude des Postamts.  
**Reichstreuhänder der Arbeit,** + Der Beauftragte in Elbing, Tannenallee 45 über 22 48  
**Reichsunterkunftsamt** (Verpflegung), Hafenstr. 30 12  
**Reichsversicherungsanstalt f. Angestellte** + 32 30  
**Reimann, Bruno,** Revisor von Kaisers Kaffeegesch., G. m. b. H., Tannenbergallee 99 36 30  
**Reimann, Fritz,** Bäckermeister, Georgendamm 22 41 95  
**Reimann, Kurt,** + Spieringstraße 19 (29 28)  
**Reimann, Paul,** + Meister im Reichsluftaufsichtsdienst, Ed.-Stach-Str. 45 41 83  
**Reimer, Anna,** Georgendamm 4 24 53  
**Reincke, Hermann,** Kaufmann, Warenagentur., Mühlendamm 37a 43 01  
**Reinecker, Fritz,** + Bücherrevisor, Herderstr. 3 24 80  
**Reis, Dr. med.,** Chefarzt des Diakonissenkrankenhauses, Facharzt für Chirurgie, Sprechst. 11-12, 17-18, Diakon.-Krankenhaus, Gr. Zahlerstraße 22 24 51  
 Wohn. Mühlendamm 10, I 28 05  
**Reisebüro,** + (MER), Adolf-Hitler-Str. 14 37 46  
**Reiß, Emil,** Bäckermeister, Gr. Wunderberg 39 42 54  
**Remmel, Franz,** Bankdirektor (Deutsche Bank), Bismarckstr. 12 33 57  
**Remmert, Robert,** + Homöopathische Praxis, Fleischerstr. 8 26 79  
**Remy & Pitz,** + s. Elbinger Schulmöbelfabrik 32 76  
**Renfant, Adolf,** Materialw.-Hdgl., Schlessend. 18 28 02  
**Renters, W.,** Fahrrad-, Nähmasch.-, Zentrifugen-Reparaturwerkst., Alter Markt 65 25 75  
**RentnerInnenheim,** Forsthaus Vogelsang 29 84  
**Reuter, Bruno,** Babaw., Staatsbahnhof 28 87  
**Reuter, Ernst,** Seilerei u. Tauwerkfabr., Wasserstr. 40 38 38  
**Rhenania-Ossag,** + Mineralölwerke, A.-G. Hamburg, Benzina u. Öle, Lager Elbing, Fliegerstraße 13 30 29  
**Richter, Arthur,** Treuh., Ostrp., Tiefbauunternehmen, Baubüro, Grunau Höhe b. Elbing 30 27  
**Richter, Erhard,** Uhrmacher, Uhren und Goldwaren, Junkerstraße 27-28 22 19  
**Richter, Hans,** Bankdirektor a. D., Oberkommis. d. „Ladol“, Göringplatz 14a 43 33  
**Richter, Max,** Vertr. d. Dt. Eylauer Mühlenwerke pp, Wilhelmstraße 2 28 18  
**Richter, Paul,** Gen.-Ag., Adolf-Hitler-Str. 58 31 28  
**Rieho, Leo,** Juwelier, Adolf-Hitler-Str. 34 25 74

**Riedel, Walter,** Bau- u. Kunstglaserei, Bildereinrahm.-Gesch., Adolf-Hitler-Str. 33 28 49  
**Rieth, Dr.,** + Rechtsanwalt u. Notar. Büro: Adolf-Hitler-Str. 14 34 05-25 65  
 Privatwohn.: Gneisenastraße (25 65)  
**Riekeles, Carl,** + Ordens-Apotheke 33 79  
**Rieseler, Erich,** Königsberger Straße 4, II 37 63  
**Riesen, v., Heinrich,** + Kfm., Hfrenstr. 17 21 25  
**Riess, Erdmann,** Kolonialw.-Großhandl., Ziesestr. 11 40 71  
**Ringiaschuhhaus,** Gustav Lehr, Fischerstr. 28 22 11  
**Ringleb, Paul,** Schulrat i. R., Hindenburgstraße 4, II 40 89  
**Rips, Hauptmann,** Wegmannstraße 3 43 75  
**Ritter, Eduard,** Kfm., Sonnenstraße 9, I 39 11  
**Ritterschule,** Ritterstr. 16 34 06  
**Rittker, Gustav,** Materialwar., Schank- u. Gastwirtsch., Berliner Straße 36 34 20  
**Ritzki, Fritz,** Glas- u. Gebäudereinigungsstr., Grubenhagen 35a 27 89  
**Rochow, Otto,** + Ziegeleifabrikate, Baustoffhandlg., Dachdeckungsgeschäft, Büro Adolf-Hitler-Str. 47 27 90, 27 91  
 Wohn. Adolf-Hitler-Str. 47 (27 90)  
**Rockel, Georg,** Kaffee-Großrösterei, Fischerstr. 22 25 33  
 Wohn. Kanstraße 24 (25 33)  
**Rodd, August,** + Trusostr. 15 22 28  
**Rodd, Reinhold,** + Sanssouci, Saal- u. Gartenrestaurant 27 81  
**Rodewig, Augst,** Habeco-Tabaklager, Wittenfelderstr. 23 43 61  
**Roedder, Arthur,** + Autozubehör u. Autogaragen, Grünstraße 63 34 34  
**Roehr, Hans,** Kaufm., Bismarckstraße 22 41 62  
**Röthke, Elsa,** Frau, Ilgnerstraße 52 32 27  
**Rohrbeck, Heinz,** + Friedrich-Wilhelm-Platz 7 (38 67)  
**Romahn, Leiter** der Geschäftsstelle der Feuersozietät f. d. Provinz Ostpreußen, + Moltkestraße 3 21 93, 33 24  
**Romanzin, Gustav,** Sargmagazin u. Beerdigungs-Institut, Georgendamm 13 35 79  
**Romeick, Dr.,** + Facharzt für Frauenkrankheiten u. Geburtshilfe, Frauenklinik (10-12, 16-17, außer Sonnabend nachm. u. Sonntag), Grünst. 61 29 77  
**Romeike, Franz,** Salz-Betriebs-hauptagentur, Warenvertr., Hindenburgstraße 46 28 47  
**Ropellus, Adolf,** Fleischermstr., Wittenfelder Str. 20 35 29  
**Ropellus, August,** Ban- u. Kunstschlosserei, Königsberger Straße 24 23 32  
**Ropellus, Richard,** Fleischermstr., Grubenhagen 56 37 31  
**Rosenowski, Otto,** Kunst-, Bau- u. Maschinenschlosserei, Königsberger Straße 113 20 30  
**Rosomn, Walter,** Bäckermstr., Grubenhagen 21a 40 20  
**Rost, Heinrich,** Schornsteinbau-gesch., Kl. Rosenstr. 17 34 59  
**Robbach, Frieda,** Mehl, Futtermittel, Kolonialw., Heil-Geist-Str. 1 40 39  
**Roßblächtereier E.Vierling** + 27 37  
**Rotes Kreuz Elbing-Stadt,** + DRK-Kreisstelle, Rathaus 37 41  
 DRK-Bereitschaft (m), Gr. Stromstraße 2 38 51  
 DRK-Bereitschaft (w), Göringplatz 14a 27 64  
**Rotes Kreuz,** + Vaterländ. Frauenverein Elbing-Stadt, Göringplatz 14a 27 64

**Roy, von, Daniel,** Kolonialw., Delikat., Likörfabr., Weinhdlg., Königsberger Str. 14 25 91  
**Ruderverein „Nautilus“,** o. V., Lübecker Ufer 1 22 04  
**Rudnick, Julius,** Handelsvertr. f. Bäckereibedarf, Alter Markt 48 32 06  
**Rudnitzki, Franz,** Bücherrevisor, Petristraße 17 22 55  
**Rübe, M., Ww.,** Inh. W. Gunzenbauser, Trikotag., Woll- u. Modewärk., Fischerstr. 16-19 23 63  
**Rückbrodt, Antonie,** Blumenhaus, Alter Markt 55/56 41 03  
**Rücker, W.,** Schiffsbaudirektor, Roonstraße 6 31 46  
**Rüts, v., Dr.,** Vorbergrstraße 5 (37 87)  
**Rump, Fritz,** Schneidermeister, Zivil Uniformen, Königsberger Straße 54 29 08  
**Rux, Reinhard,** Stempel-Fabrik, Gravier-Anstalt, Junkerstr. 30 24 25  
**Sachs, Amtsvorsteher** a. Bürgermeister, Lärchwalde 34 00  
**Sackfabrik,** + Stadthofstr. 8 30 01  
**Sahlke, Otto,** Fleischermstr., Grubenhagen 21 23 71  
**Salewski, Ernst,** Bäckermstr., Königsberger Str. 50 31 74  
**Salewski, Paul,** Feinkosthaus, \* Schmiedestraße 10 20 16  
 Privatwohn. Rudolf Salewski (20 16)  
**Salewski, Paul,** Fleischermstr., Hindenburgstraße 41 38 85  
**Salewsky, Kurt,** Gartenmstr., Gartenbau, Landschaftsgärtnerel, Graudenzer Weg 2 28 48  
**Salwey, Otto,** Brennmaterialien, Kartoffeln u. Fuhrbetrieb, Hindenburgstraße 29 u. Trusostraße 32 24 81  
**Sanssouci,** + Saal- u. Gartenrestaurant, Inh. Reinhold Rodd 27 81  
**Sarnoch, Otto,** Bäckermstr., Horst-Wessel-Str. 111-113 30 52  
**Sassowski, J., Kfm.,** Möbelgroßvertrieb, Alter Markt 62 36 75  
**Saucken, v. Major** a. D., + Pott-Cowle-Str. 35 (31 27)  
**Sauerhering,** + Inh. d. Firma Haertel & Co., Woba, Mühlendamm 95 (21 24)  
**Sannier's, Leon,** Buchhdlg., Kurt Brunk, Buch- u. Kunsthdlg., Adolf-Hitler-Str. 62 23 05  
**Sausel, Erich,** + Kettenbrunnenstr. 14, s. Bierverlag Engl. Brunneo 31 56  
**Sausse, Rud., Nachl.,** + Inh. Robert May, Drogerie, Parfümerie u. Photo, Alter Markt 49 20 07  
**Sawatzki, Gust.,** Kolonialw. u. Bierstube, Burgstr. 22 35 89  
**Sawatzky, Heinrich,** Rechner d. Mennonitengem. Elbing-Ellerwald Damaschkestr. 12 28 78  
**Schachtschneider, Max,** Großhandelsvertreter, Kommissionen, Königberger Str. 13 22 61  
**Schadereit, Emil,** Schriftleiter, Pressekorrespondent, Wittenfelder Straße 8, I 31 66  
**Schadwill, Albert,** Lebensmittel u. Molkereiarztikel, Horst-Wessel-Str. 211 27 47  
**Schadwinkel, Fritz,** Maschinenbaumeister, Landmaschinen, Reparaturwerkst., Berliner Str. 64 24 15  
**Schäfer, Erich,** Autofuhrge-sch., Fahrten n. Danzig u. Polen, Sonnenstraße 80 33 33  
**Schäfer, Gertrud,** Trusodrogerie, + Trusostr. 60 35 85  
**Schakau, Robert,** Autofuhrge-schäft, Münchener Str. 9 27 17  
**Schalla, Emil,** Vollziehungsbe-amer, Trusostr. 15 40 69  
**Schamp, Joh.,** Makler f. Grundbesitz u. Hypotheken, Wilhelmstraße 37 29 21  
**Schawohl, Ernst,** Friseurmstr., Warenlager d. Fa. H. A. Leppke & Nolde, Storchstr. 1 34 67

**Scheer, Clara,** Kolonialwaren, Drogen, Kartoff.- u. Kohlenhdlg., Baumschulenweg 21 28 76  
**Scheeßel, E.,** Oberschullehrerin, Wilhelmstr. 52 35 21  
**Scheffler,** + Klein Wogepap 22 57  
**Scheffler, Gustav,** + Auto-betriebsstoffe, Öle, Zubehör, technische Artikel und Riemen, Brückstr. 11 35 37  
**Scheffler, L.,** Glasermeister, Wilhelmstr. 50-51 32 92  
**Scheffler, Johann,** St. Baumstr., Beton-, Tief- u. Straßenbau, Wittenfelder Str. 106 32 89  
**Scheffler, Viktor,** Spezialhaus für Optik u. Photo, Adolf-Hitler-Str. 20 35 06  
**Scheffner, Horst,** Kfm., Lager u. Vert. v. Produkt d. Deutsch-Amerik. Petroleum-Gesellschaft, Berliner Str. 78-80 20 94  
**Scheffran, Herbert,** Damen- u. Herren-Frisiersalon, Kettenbrunnenstraße 17 39 16  
**Scheibe, Dora,** Königsberger Straße 58 40 02  
**Schichau, F., G. m. b. H.,** + Schiffsverf., Lokomotiv- u. Maschinenfabrik, Stahl-, Eisen- u. Metallgießerei, Großschmiede, Kesselschmiede, Stahl- u. Brückenbauanstalt, Schichaustr. 1-8 \* 38 51  
 Nach Geschäfts-schluß zu erreichen:  
 Generaldirektor Noé 38 51  
 Wohn. Schichaustr. 10 23 88  
 Direktor Lüth  
 Wohn. Clausewitzstr. 2 40 09  
 Schiffsbaudirektor Rücker  
 Wohn. Roonstraße 6 31 46  
 Maschinenbaudirektor Wiebe  
 Wohn. Sonnenstr. 67 45 17  
 Betriebsdirektor Klemm  
 Wohn. Ziesestr. 115 38 76  
 Prokurist Recke  
 Wohn. Damaschkestr. 14 39 22  
 Prokurist Franz  
 Wohn. Brandenb. Str. 10 38 51  
 Oberingenieur Fritz  
 Wohn. Königsb. Str. 161 27 86  
 Betriebsoberingenieur Laible  
 Wohn. Schiffbauplatz 1 38 51  
 Pförtner des Stadtwerks, Schichaustraße 1-8 38 51  
 Pförtner d. Lokomotivfabrik Tannenbergallee 2 38 51  
 Werksicherheitsdienst 38 51  
 Umformwerk 38 51  
 Ledigenheim Schichau III, Niederstraße 42 34  
**Schichauschule,** Ziesestr. 1 24 95  
**Schienke, Heinrich,** Kfm., Marienburger Damm 75 20 19  
**Schlenke, Rudolf,** Werderscher Hof, Restaurant, Kolonialwaren, Lübecker Ufer 5 30 53  
**Schlerling, Gebr.,** Dacheindeckungsgeschäft, Baumat-, Holz-, Kohlenhdlg., Neust. Wallstr. 31 09  
**Schleron, Paul,** Viehhandlung, Wittenfelder Straße 86 20 80  
**Schikowski, Karl,** Gastwirtsch., Adalbert-Kirchstr. 8 33 25  
**Schilinski, Emil,** Malermeister, Marienburger Damm 15 25 58  
**Schiller, Paul,** Weinbrennerei, Lübecker Ufer 23 21 46  
**Schilling, Hermann,** + Furnier- u. Sperrholzfabr., Grubenhagen 32 26 64  
**Schimbke, Paul,** Direktor der Sparkasse d. Landkreises Elbing, Pott-Cowle-Str. 41 21 57  
**Schipper, Erich,** B.-V.-Aral-Vertreter, Mattendorferstr. 33 23 38  
**Schirmacher, Dr.,** Oberstabsarzt (E), Ziesestr. 68 39 46  
**Schlachthof, städt.,** Pott-Cowle-Str. 1 20 73  
**Schlegel, Johs.,** Stahle, Werkzeuge, Masch., Landmaschinen-teile, Hebelstr. 1 34 16  
**Schlesische Feuerversiche-rungs-Gesellschaft,** Haupt-Agentur H. Faßmann, + Königsberger Straße 40 28 07

**Schlewitz, Friedr.,** Inh. Friedr. Schlewitz jun., + Betonwaren-fabrik, Eisenbeton- u. Tiefbau, Ziesestraße 101a 26 00  
**Schlewitz, Friedrich,** sen., Paulikirchstraße 42 (26 00)  
**Schlewitz, Walter,** Baugeschäft und Architekturbüro, Ziesestraße 33-34 27 48  
**Schliedermann, Otto,** Fuhr-balterei, Kohlenhandlung, Petri-straße 6 25 06  
**Schlinke, E.,** Direktor a. D., Tannenbergallee 45 25 94  
**Schlinke, Max,** + Inh. Helmut Manthey Kolonialwaren, Mühlendamm 69 29 93  
**Schüsselburg, Gärtner-siedlung** Spittelhof 36 65  
**Schmidt, + Autofuhrbetr.,** Stadt-u. Fernfahrten, auch Danzig u. Polen, Horst-Wessel-Str. 110 27 96  
**Schmidt, Adalbert,** Dr. med., Arzt Geburtshelfer, Königsberger Str. 83-85 42 00  
**Schmidt, I, Arthur,** Dr. Sanitätsrat, Sprechstunden 9-10, Friedrich-Wilhelm-Pl. 8 23 58  
**Schmidt, Artur,** Automobil-Lohnfuhrbetrieb, Sturmstr. 8 28 20  
**Schmidt, Emille,** Gastwirtschaft, Hindenburgstr. 13 30 94  
**Schmidt, Erich,** + Kaufm., Belowstr. 35 97  
**Schmidt, Ernst,** Elbinger Auto-fuhrbetrieb für Stadt- u. Fern-fahrten, Storchstr. 2 28 80  
**Schmidt, F.,** Kalksandstein- und Mülleinfabrik, Am Treidel-damm 1 25 73  
**Schmidt, F. C.,** + Mitih. d. Fa. Kühne-Erdmann K.-G., Spieringstraße 21-24 (23 01)  
**Schmidt, Franz,** Inh. d. Fa. Radio-Schmidt, + Fleischerstraße 1-2 (Eing. Alter Markt) 20 72  
**Schmidt, Friedrich,** Klempnermeister, Königsberger Str. 76 28 70  
**Schmidt, II, Fritz,** Dr. med., Arzt (9-11, 15 1/2-17), Adolf-Hitler-Str. 33, I 29 73  
**Schmidt, Herm.,** Bohezinstr. 2, Vertreter d. Fa. P. P. Häußler, Molkereibedarfsartikel, Königsberg Pr., Kaiserstr. 3 37 85  
**Schmidt, Hermann,** Fleischermeister, Brückstr. 31 23 07  
**Schmidt, Hermann, Kfm.,** + Inh. d. Fa. Hermann C. Schmidt, St. Georg 13 31 22  
**Schmidt, Hermann, C.,** + Ersatzteile für landwirtsch. Maschinen (Eilgüterbahnhof) 31 22  
**Schmidt, Jacob,** Baugeschäft, Roßwiesenstr. 14 32 80  
**Schmidt, Kurt,** Inh. d. Kalksandsteinfabrik, Privat Moltkestr. 3 (25 73)  
**Schmidt, Kurt,** Prokurist in Fa. F. Schmidt, Privat Lärchwalde (25 73)  
**Schmidt, Moritz,** Inh. M. Wollmann, + Konfitüren-Spezial-geschäft, Schmiedestr. 1 43 55  
**Schmidt, Otto,** + Fischerversand- und Räucher, eigene Hochsee-fischerei, Feldstr. 19 35 14  
**Schmidt, Paul,** Veterinärarzt des Stadt- u. Landkreises Elbing, Königsberger Str. 40 21 77  
**Schmidt, Walter,** neuzeitliche Leichttransport-Autos m. Abteil f. Leittragende, Schmiedestr. 15 34 39  
**Schmolla, Karl,** Homöopathische Heilpraxis, Sprechst. 8-13, 15-17, Göringplatz 11, II 41 00  
**Schnakenberg, A.,** Baugesch., Fleischerstr. 16 22 14  
**Schnakenberg, R.,** Möbilver-tretungen, Marienburger Damm 7 35 35  
**Schneider,** Oberleutnant, Ziesestraße 68 42 91  
**Schneider, Hugo,** Kolonialwar. u. Delikatessen, Wesseler Weg 41 14  
**Schneider, Kurt,** Dentist, Fdr.-Wilh.-Platz 16 22 94

**Schneldereit, Aug.**, Stellmacher-obermstr. u. Wagenbauer, Tannenbergallee 21 27 22

**Schneldereit, Julius**, Brot-u. Feinbäckerei. Ziesestr. 105 21 83

**Schönfeld, August**, Auto-Taxen, Kalksbeunstr. 1 23 34

**Schönfeld, Karl**, Fleischerstr., Adolf-Hitler-Str. 41 27 33

**Schönfeld, Rich.**, + Lackerei, Adlerstr. 2 32 25

**Schönse, Fritz**, Frühstückstube zur „Gnädigen Frau“, Kettenbrunnenstr. 10 20 79

**Schönwald, Emil**, Dachdeckungs-geschäft. Fischer-Vorberg 25a 30 22

**Scholz, Fritz**, Generalvert. d. Fa. Gebr. Rostock, Elmhorn, Fleischwarenindustrie, Marienburger Damm 15 33 43

**Schonert, Max**, Gartenbaubetr., Hochstr. 51-53, Blumengesch., Horst-Wessel-Str. 23 30 62

Ders., Blumenhaus, Adolf-Hitler-Str. 35 32 93

**Schor, Albert**, Oberingenieur, St. Georg 5 20 15

**Schori, A.**, Arndtstr. 5 26 26

**Schori, G.**, Käsegroßhdlg., Friesenstraße 6 22 18

**Schottky, Gertrud**, Studienrätin, Jabnstr. 2 20 27

**Schreibbüro** Emma Lange, + Brückstraße 4 42 50

**Schreiber, Robert**, Ingenieur, Elektro-Radiogesch., Johannisstraße 20b 36 31

**Schreibmaschinen** — Reich + 21 86

**Schremmer, Erich**, Landmasch., Komnickstr. 42-44 28 94

**Schröder, Erich**, Konrektor, Adolf-Hitler-Str. 33 22 06

**Schroeder, Ottomar**, Kfm., Bismarckstr. 7, III 34 18

**Schroeder - A. J. Paninski**, + Kaufmann, Eduard-Stach-Str. 44 42 76

**Schröter, Ernst**, Waren-Großhdlg. u. Gewürzmühle, Grubenhagen 3e 34 62

**Schroeter, H., Molkerei**, Elbing, + Hauptbüro n. Hauptmolkerei Hindenburgstr. 5-7, durch die Vermittlung sind sämtl. Abteilungen, auch die gewerblich u. landwirtschaftl. Nebenbetriebe in Weingarten, zu erreichen \* 22 41

Nach Geschäfts-schluß zu erreichen:

Molkerei Hindenburgstr. 5-7 22 41

Wohn. des Molkereinspektors Hindenburgstr. 1 22 42

Dr. Otto Schroeter, Hindenburgstr. 7 22 43

Hans Schroeter, Weingarten 27 14

Dies. Gut Stagnitten 20 09 (öffentl. Fernsprechstelle)

**Schroeter, Karl**, Gartenbaubetrieb, Thumbergweg 12 35 64

**Schröter, Max**, Handelsvertret., Fritz-Reuter-Str. 34-36 39 84

**Schröter, Paul**, + Versicherungen aller Art, Heilig-Geist-Straße 1 39 19

**Schröter, Wilhelm**, Fisch-u. Speditionsgesch., Wasserstr. 19 24 39

**Schubath, Martin**, Fleischermeister, Adolf-Hitler-Str. 46 29 92

**Schubert, Heinrich**, Ziese-str. 118b 27 61

**Schüler, Wilhelm**, Wasserwerksingenieur, Eduard-Stach-Straße 1 31 04

**Schüsler, Konrad**, Admiral, Hindenburgstr. 67 42 87

**Schütz, Willy**, Kolonialw., Destillation „Im Anker“, Wasserstraße 32-33 27 02

**Schütler, Max**, Obergerichtsvollzieher, Königsberger Str. 41 28 15

**Schukey, Friedr.**, Mittelschullehrer, Gr. Zahlerstr. 15 20 74

**Schule Unterkorbwalde**, NSY-Ortsgr. Kerbswalde Gemeindegasse 40 01

**Schultz, Alfred**, Blumenhaus, Fischerstr. 12 30 45

**Schultz, Arthur**, Rechtsbeistand, zugelassen b. Amtsgericht Elbing, Schmiedestr. 15 34 01

Priv. Neust. Schmiedestr. 5 (34 01)

**Schultz, Kurt**, Handelsagent, Brückstr. 4 38 37

**Schulz, Techn.** Telegr.-Inspekt., Boyenstr. 1 40 11

**Schulz, Adolf**, Verkauf graphischer Erzeugnisse, Schottlandstraße 16 41 89

**Schulz, Arthur**, Fleischerstr., Ziesestr. 54 36 14

**Schulz, Carl**, Oberingenieur, Bismarckstr. 15 26 02

**Schulz, Eduard**, + Autotaxe u. Beerdigungs-Auto, Karlstraße 8 34 51

**Schulz, Hans**, Kaufm., Wittenfelder Str. 44 29 24

**Schulz, Johann**, Kfm., Herrenstraße 48 27 01

**Schulz, Kurt**, Fleischerstr., Heimstätte 41 22 82

**Schulz, Otto**, Baugesch., Tannenbergallee 77 28 45

**Schulz, Walter**, Adler-Drogerie, + Adolf-Hitler-Str. 66 28 13

**Schulze, Dr.**, Stadtbaurat, Siedlung Vogelsang 35 96

**Schumann, A., & Co.**, Putzgeschäft, Heil.-Geist-Str. 24 07

**Schuppenhauer, Kurt**, + Thumbergweg 5 (27 91)

**Schwabe, A.**, Elektro-u. Radio-Vertretungen, Alter Markt 44 34 28

**Schwalke, Andreas**, Malermstr., Inu. Vorberg 9 24 84

**Schwan, Rich.**, Maschinbau u. Schlosserei, Mühlenstr. 3 34 95

**Schwan, Rudolf**, + i. Fa. Herzfeldt & Schwan, Karl-Pudor-Straße 47 (21 87)

**Schwanke, Arthur**, + Elbinger Mühlenwerke, Mühlendamm 12 39 39

**Schwark, Ernst**, + Fabrikation von „Peckalt-Teersplitt u. Teerbeton“. + Adamas-Hartbetonaufgabe, Göringplatz 12, Vertr. d. Fa. Karl Tuschy & Co., Kohlen-großhdlg., Berlin W 9 24 91

**Schwarz, Autofuhrunternehmer**, Kies-, Sand- u. Steinlieferung, Kl. Zahlerstr. 1 42 67

**Schwarz, Obergerichtsvollzieher**, Bismarckstr. 13 34 60

**Schwarz, Friedr.**, Omnibusverkehr und Fahrschule, Berliner Straße 1 34 94

**Schwarz, Paul**, Damen- u. Herrensalon, Rathaus-Passage 34 54

**Schwarz, Selma**, Kolonial-u. Feinkustwar., Karl-Pudor-Str. 33 35 73

**Schwarzkopf, Hellmuth**, Dentist, Alter Markt 39 25 93

**Schwedisches Vizekonsulat**, + Elbing 38 63

**Schweizerisches Konsulat**, Konsul Stucki, + Tannenbergallee 45 21 69

**Schwenkner, F.**, Bankdir. i. R., Oberkommissar der Ladol, Georgendamm 2 35 02

**Schwerdtfeger, Kurt**, + Dozent, Graudenzer Weg 8 40 79

**Schwichtenberg, Kurt**, Kl. Wickerau 31 58

**Schwind, Photo-Atelier**, Wilhelmstraße 18-19 29 47

**Seher, Julius**, Kolonialw., Destillation u. Bierstuben, Mühlendamm 71 22 77

**Seilwerke**, + Carl Steppuhn, Büro Börsenstraße 1-3, Fabrik Grubenhagen 9 39 34, 39 35

**Semrau, Rudolf**, Landwirt, Unterkorbwalde 28 26

**Senger, Robert**, Kfm., Wasserstraße 58 28 42

**Sensfuß, Hans**, + Bankdirekt., Adolf-Hitler-Str. 14 (36 65)

**Sentz, Paul**, + Möbelhaus, Spieringstr. 19-20 u. Wilhelmstr. 16, Werkstätten: Tannenbergallee 11 29 28

**Seroczinski, Ernst**, Baugesch., Wittenfelderstr. 40 42 07

**Seydel, Georg & Co.**, Elbinger Motorradbau, Junkerstr. 15 32 66

**Seydel, Oskar**, Fahrräder, Heilig-Geist-Str. 13 24 73

**„Shell“**, + Großtankst., Fahrzeug-Pflegest., Verwalt. Paul Prewitz, Berlin, Str. 30 25 22

**„Shell“** siehe Rhenania-Ossag, Mineralölwerke Akt.-Ges., + Tanklager Elbing 30 29

**Siebert, Emil**, + Schuhmacher-obermstr., Zigarrenmacherstr. 8 39 25

**Siebert, Frieda**, Spez.-Wäschegeschäft, Brückstr. 21 23 98

**Siebert, Max**, Matratzenfabrik, Georgendamm 15 29 66

**Siebert, Paul**, Schuhmacherstr., Werkstatt i. Anfertig. v. Schuhwerk, Vertrieb fertiger Schuhe, Adolf-Hitler-Straße 24 32 16

**Siebert, Richard**, Metallwarenfabrik, Danziger Str. 10 21 47

**Siechenhelm**, + s. Elisabeth-Hospital 33 17

**Siede, E.**, + Seifenfabrik, Am Marktort 1 38 63

**Siede, Otto**, + Buchdruckerl. G.m.b.H., Kettenbrunnenstr. 6-7 35 87

**Sieg, Curt**, Kfm., Privatwohnung Neust. Wallstraße 9 28 68

**Sieg, Reinh.**, Güteragentur, Grünstraße 40a 22 37

**Sieg & Söhne, Bruno**, Eisenhandlung, Junkerstr. 50-51 u. 54 21 37, 21 38

**Sielemann, Wilhelm**, Kaufm., Agentur GothaerFeuer-Vers. a.G., Fleischerstr. 9 42 79

**Siemens-Schuckertwerke**, + Aktienges., Techn. Büro: Adolf-Hitler-Str. 35 33 76, 33 77

Auslieferungslager nach Dienst-schluß 22 23

**Siemens & Halske A.-G.**, + Ingenieurbüro, Elbing, Adolf-Hitler-Straße 35 33 77

Weitere Anschlüsse:

F. Kossov, + Dipl.-Ing., Mat-tendorfsstr. 32 29 35

H. Hörnicke, + Hermann-Penner-Weg 1 36 95

Fernsprech-Störungsmeldestelle, F. Kleefeld, Ad.-Hitler-Str. 35 33 88

**Siggelkow, Willi**, Baumeister, Baugesch., u. Architekturbüro, Hindenburgstr. 37 27 63

**Silo** + 26 61, 34 49

**Singer, Nähmaschinen-Aktien-Gesellschaft**, Elbing, Schmiedestraße 9 30 15

**Skibbe, Karl**, Töpfermstr., Ofenbaugesch., Königsberger Str. 66a 36 17

**Skibbe, Oskar, jun.**, Töpfer-Mstr., Ofenbaugesch., Johannisstraße 30 42 30

**Skirde, Eill**, Hebammen-schwester, Junkerstraße 57, I 33 47

**Skrey**, Ober-Studiendirektor, + Königsberger Str. 42 30 21

**Sobottka & Pastrick**, Bau- und Möbelscherei, Marienburger Damm 32 25 02

**Sochaczewsky, Gerhard**, Dentist, Sprechst. 9-12, 14-17, Dienstag u. Freitag nachm. keine Sprechst., Adolf-Hitler-Str. 38, I 25 72

**Soecknick, Elsheth**, Dr. med., Aertzln (9-12, 17-18, außer Mi., Do. u. Sbd. nachm.), Heilig-Geist-Str. 28 28 73

**Soecknick, Karl**, Prof. i. R., Mühlendamm 18 40 61

**Sönke, Ernst**, Malermeister, Königsberger Str. 27 34 78

**Sokolowski, Fleischerstr.**, Gr. Zahlerstraße 4 30 64

**Sommer, Erna**, Altst. Wallstr. 14 27 54

**Sommerefeldt, Frida**, Obst-u. Südfrüchte, Adolf-Hitler-Str. 56 36 21

**Sommerefeldt, Walter u. Otto**, Obst-u. Südfrüchte, Fischerstraße 30 28 28

**Specht, Richard**, Molkerei-erzeugnisse, Baumschulenweg 42 43 70

**Splanemann, Karl**, Kolonial-u. Zuckerw.-Großhdlg., Spieringstraße 7 20 28

**Splieth, Emil**, Brot-u. Feinbäckerei, Marienburger Damm 16 41 60

**Sprich, Arthur**, Bau-u. Masch.-Schlosserei, Schloßstr. 1 39 33

**Stringborn, Friedrich**, RLB Dienstelle, Reviergr. III, Fichte-str. 14 32 95

**Sprung, Walter**, Kfm., Textil-warenvertretungen, Sonnenstr. 7 43 15

**Spuhrmann, Edgar**, Vertret. d. Fa. Henkel & Cie. A.-G., Düsseldorf, Königsberger Str. 127 21 76

**Staatliche Krelskasse**, Am Reichsbahnhof 24 70

**Staatl. Kriminalpolizei**, + Göringplatz 12 29 41

**Staatliche Lotterle-Einnahme**, + von Saucken, Kettenbrunnenstraße 12-13 31 27

**Staatliches Gesundheitsamt**, Ritterstr. 22 33 29

Wohn. des leitenden Amtsarztes Mühlendamm 38 (33 29)

**Staatliches Gymnasium**, + Königsberger Str. 42 30 21

**Staatl. Oberschule für Mädchen** (Kaiserin-Auguste-Viktoria-Schule), Leiter: Oberstud.-Dir. Czerwinski, Altst. Wallstr. 16-17 33 05

**Staatsanwaltschaft**, + s. Landgericht 26 41

**Staatshochbauamt**, Preußisches, Adolf-Hitler-Str. 35, III 27 58

**Staatspolizei** f. d. Regie-rungsbez. Westpr. in Elbing, + Göringplatz 10 \* 29 41

**Stabsamt des Gäu-gärmeisters**, Johannisstr. 18, III 40 75

**Stach, Herm., Nachl. Rich. Conradt**, Wilhelmstr. 6 23 86

**Stachel, Reinhold**, Versicherungen aller Art, Hindenburgstr. 39 20 65

**Stadtarchiv**, Göringpl. 6 40 13

**Stadtbank, Elbinger u. Stadt-Sparkasse**, + Friedr. Wilhelm-Platz \* 24 41

**Stadtbibliothek**, Göringplatz 6 40 24

**Stadtbildstelle Elbing**, Agnes-Miegel-Schule, Gymnasiumstr. 1-2 42 23

**Stadtgärtnerel**, + Wittenfelder Straße 22 34 97

**Stadtgärtnerel II**, + Büro der Stadtgärtnerel ist über Magistrat 37 41 zu erreichen

**Stadtgarten**, + Leitung Willy Blum 24 75

**Stadttheater**, Göringplatz 13 31 35

**Stadtvverwaltung Elbing**, + s. Oberbürgermeister \* 37 41

Direktion: Direktor Fürtsch 38 21, 38 22

nach Dienstschluß 31 19

**Abt. Gaswerk**: Betriebsleiter Dombrowski 38 21, 38 22

nach Dienstschluß 30 82

**Abt. Wasserwerk**: Betriebsleiter Schüler 38 21, 38 22

nach Dienstschluß 31 04

**Abt. Elektrizitätsverwaltung**: Betriebsleiter Obering. Giefer 38 08, 38 09

nach Dienstschluß 38 22

**Kaufm. Abteilung**, nach Dienstschluß 43 62

**Abt. Straßenbahn, G.m.b.H.**: Betriebsleiter Obering. Giefer 38 08, 38 09

nach Dienstschluß 43 19

Fahrdienstleitung, Neue Wagenhalle Ziesestr. 38 10

Von 13-15 Uhr und nach 18 Uhr sind die Gas- u. Wasserwerke, Schottlandstraße, zu erreichen auf 38 22

Direktor Fürtsch nach Dienst-schluß 31 19

**Städt. Badeanstalt Klein Röhren** (Am Erich-Koch-Platz) 42 65

**Städt. Bateman** + 37 21

**Städt. Hauptfriedhof** 43 60

**Städt. Lehaml**, Kürschnerstr. 17 32 90

**Städt. Verkehrsamt** + und Reisebüro 37 46

**Städt. Volksbücherei II**, + (Panritz - Kolonie) Pauli-Kirch-str. 37 36 34

**Staebe, Th.**, Uhren-u. Gold-wären, Alter Markt 54 40 15

**Staesz, J., jun.**, Inh. Rob. May, + Drogerie u. Fabr. chem.-techn. Artikel, Wasserstr. 43-44 21 03

**Stahnke, Erich**, Kapellmeister, Wilhelmstraße 2 36 49

**Standard**, + siehe Deutsch-Amerikanische Petroleumgesellschaft 20 08

**Standard-Großtankstelle**, + Preiskorn, Berliner Straße 56 28 86

**Stangenberg, Hans**, + Mitth. d. Fa. E. Tochtermann Nachf., Gymnasiumstr. 3 39 13

**Stargardter, Paul**, Königsberger Straße 39, I 34 63

**Stascheit, Hans**, Dr. med., Arzt, Friedr.-Wilhelm-Platz 16 30 69

**Stascheit, Willi**, + Inh. A. Marquardt, Spedition u. genehm. Güter-Nahverkehr, Wilhelmstr. 62 22 01

**Stattmiller**, Vertretungen, Tannenbergallee 51, II 26 69

**Stechler, Kurt**, + „Im stillen Winkel“, Restaurant, Bar, Theaterplatz 34 84

**Stedefeld, Oskar**, + Manufaktur u. Konfektionsgeschäft, Adolf-Hitler-Str. 54 23 84

**Stegmann, Erich**, + Oberingenieur, Talstr. 13 36 86

**Steffen, Krim.-Kommiss.**, Eduard-Stach-Straße 46 43 03

**Stegmann, Paul**, Gärtnerbes., Grubenhagen 24 25 57

**Stegmann & Co.**, + Ofenfabrik, Zentralheizung., Berliner Str. 24 23 93

**Stein, Gustav**, Mühlenbesitzer, Mühlendamm 13-14 20 75

**Stein, Max**, Königsberg, Str. 49, I 41 07

**Steinbach, Oberst**, Hindenburgstraße 67 42 14

**Steinert, Paul**, Dentist u. Stadtrat, Königsberger Str. 6 24 46

**Steinhauer, Ferdinand**, + Betriebsz.-Obmann, Fliegerstr. 56 (38 51)

**Stenzel, Otto**, Großhandl.vers., Petristraße 16 30 60

**Stepke, Alfred**, Bezirksvert. d. Südwären- und Lebensmittelbranche, Petristraße 20a 25 55

**Stepke, Rudolf, jun.**, Großhdlg., Drogen, Kosmetik, Med., Glas, Korke, Neust. Wallstr. 7 34 64

**Steppuhn, Carl**, + Großhandel in Eisenwaren, Haus- u. Küchen-geräten, Sattler- u. Polsterwar., Baumaterialien, Kohlen, Börsenstr. 1-3, Hanf- u. Drahtseilfabr., Grubenhagen 9 39 34, 39 35

Zweigstelle Horst-Wessel-Str. 16 40 34

Inh. Otto Steppuhn, Friedrichstraße 1 (39 34)

Handlungsbevollm. Arnold Jagemann, + Lessingstr. 16 40 35

**Steppuhn, Maria**, + Poststr. 3 33 16

**Stern-Drogerie**, Inh. Habecker, + Herrenstraße 20 26 95

**Stobbe, Robert**, Spirituosenfabr., Königsberger Str. 1 20 71

Ders. Probierstuben — Ortsmünz 41 80

**Stoewer-Automobile**, + Paul Berthold, Friedrich-Wilh.-Platz 5 43 10

**Stohs, W.**, + Bücherrevisor, Göringplatz 3, I 31 02

**Stoige, Otto**, Tanzlehrer, Alter Markt 15, III 28 35



**Stolzenberg, Adolf**, Fischhändl., Kl. Wunderberg 14 28 46

**Stolzenberger, Kurt**, Buch- u. Papierw.-Hdlg., Johannisstr. 13 40 28

**Stolzenmorgen**, + Konditorei u. Café, Inh. Gustav Koslowski 25 53

**Straßenbahn**, + s. Stadt-Werke

**Strauß, Ernst**, Möbel- u. Polsterwaren, Kettenbrunnenstr. 8 26 38

**Strehli, Max**, Gaukomm. d. Feuer- sozietät f. d. Prov. Ostpreußen, Mackensenstr. 8 40 04

**Strenger, Karl**, Profess., Thum- bergweg 7 34 80

**Stroh**, Rechtsanwalt und Notar, Friedrich-Wilhelm-Pl. 18 24 18

**Stuckl, Ernst**, + Schweizerisch. Konsul, Tannenbergallee 45 21 69

**Studt, Alma**, Staatlich anerk. Klavierlehr., Tannenbergallee 47 (35 68)

**Stücker, Wilhelm**, Zeitschrift- Leserkreis, Schmiedestraße 8 41 34

**Stünitz, Karl**, + Elektr. Licht- u. Kraftanl., Wasserstr. 26 28 69

**Stutterheim, Erich**, Kolonial- waren und Lebensmittel, Große Rosenstraße 19 43 89

**Stuws, Eduard**, + vorm. Alsbuth, Kolonialw.- u. Kohlenhdlg., Mühlendamm 59 27 55

Privatw. Neugutstr. 21 27 55

Kohlenhof, Roßwiesenstr. 13a 27 55

Kohlenhof, Ziesestr. 94 26 24

**Sünboldt, Alfred**, Hindenburg- straße 46 35 78

**Suschke, Walter**, Hindenburg- straße 51 36 12

**Szemkus, Max**, Fliesengesch., Schmiedestraße 15, II 42 98

**Sziede, Ernst**, Ing., Zentral- heizungsbau, Wasservers., Sanit. Anl., Hindenburgstr. 25 31 84

Lager in Riesenburg; Hinden- burgstr. 9

**Tack & Cie., Conrad, G. m. b. H.**, Schuhwaren., Alter Markt 15 25 70

**Tanner, Fritz**, Molkerei und Käseerei, Oberkerbswalde 21 56

**Taplick, Walter**, Lederhändl. und Schäftesteperei, Fischer- straße 40 28 65

**Taube, Arno**, Bez.-Vertreter der National-Krupp-Registrier-Kassen G. m. b. H., Baumschulenweg 98 41 72

**Taubensee, Ernst**, Gastwirt, Streckfuß Fähr 32 48

**Taudig, Arthur**, Glas- u. Gebäude- reiniger-Obermeister, Gr. Wun- derberg 50 40 32

**Technische Nothilfe**, Ortsgr. Elbing, Fichtestr. 4 31 12

**Technow, E.**, + s. Bunsch

**Telefonbau u. Normalzeit** A. G., Verwaltungsbez. Ostpr., Techn. Büro Wilhelmstr. 20 32 56

**Templin, Wilhelm**, Bau- u. Kunstglaseri, Roßwiesenstr. 17 35 54

**Tempo-Wagen**, + Vertretung — Ersatzteillager — Werkstatt, Ernst Hintze, Inn. Vorberg 14-15 29 76

**Tengelmann, Kaffee-Geschäft**, Schmiedestr. 8 27 66

**Tennisstädt, Oscar**, Warenagent u. Großhandel, Herrenstr. 37 25 16

Privatw. Theaterpl. 3 (25 16)

**Teschner, Johann**, Restaurant, Hindenburgstr. 57 32 49

**Tesmann, Wilh.**, Rechtsanwalt u. Notar, Adolf-Hitler-Str. 54 37 19

**Teuke, A.**, Konditorei u. Kaffee, Inh., Hans Eggert u. Herbert Konopatki, Alter Markt 7 30 19

str. 10 (27 52)

**Tews, Gebr.**, + Hauptkontor, Möbelstoffgroßhandel., Polster- möbelfabr., Traubenstr. 2 27 52

Gärtnen- u. Teppichbaus, Adolf- Hitler-Str. 50 (27 52)

**Thal, Bruno**, Aluminiumwaren- fabrik, Gr. Rosenstr. 7 41 21

**Thaleiser, Ewald**, Gaststätte u. Speiseokel „Zum gemütl. Ost- preußen“, Fleischerstr. 8 23 08

**Thalysia**, Marta Buschhüter, + Bismarckstraße 5 39 87

**Thams & Garis, Hamburger Kaffeelager**, Horst-Wessel- Straße 4 23 10

**Thiede, Alfred**, Greiling-Vertr., Königsberger Straße 70 26 86

**Thiel, Louis**, Inh. Arthur Hinz, + Spedition u. Möbeltransport, Lagerung, Brennmaterial., Ma- rienb. Damm 6 21 60. 21 61

**Thiel, Max**, Generalagent d. Allianz u. Stuttgarter Vers. A.-G., Wittenfelderstr. 10 30 46

**Thiel, Walter**, Holz-, Kohlen- u. Kartoffelhdl., Grubenhagen 22 30 59

**Thiessen, Erich**, Pflanzen- u. Staudenkultur, Grubenhagen 12 27 92

**Thiessen, Ernst**, Holzgroßhdl., Bau- u. Tischlerhölzer aller Art, Sperrplatten, Tischlerplatten, Berliner Str. 2 20 95

**Thiessen, Wilhelm**, Dampf- sägew. u. Baugesch., alleiniger Inh. Johannes Thiessen, Mau- rer- und Zimmermeister, Schil- lingsbrücke 32 34

**Thimm, August**, Bäckermeister, Junkerstr. 45 39 73

**Thimm, Friedrich**, Fleischer- meister, Inh. Auguste Thimm, Grubenhagen 6 26 48

**Thomas, Kurt**, + Leiter der Organisations-Zentrale Elbing d. Allianz u. Stuttgarter Verein, Vers.- Akt.-Ges., Bismarckstraße 12, III 39 28

**Thumberg, Gastw.**, Reinhold Unruh 26 68

**Thurau, Franz**, + Inh. d. El- binger Dampf-Vulkanisieranst., Privatwohn. Mühlend. 78 36 76

**Tiedtke, Heinrich**, Dr. med., Angenarzt, 9-12 u. 15 1/2-17, auß. Mittw. u. Sonnab. nachm., Adolf-Hitler-Str. 35, I, Privat- klinik 40 88

**Tierschutzverein Elbing**, Dr. Zernecke, + Kettenbrunnenstr. 4 43 63

**Tießen, Harry**, + Vertr. für Industrie- u. Kraftfahrzeug-Bedarf, Steinbrüche, Herderstr. 1 26 72

**Tiessen & Sudermann**, Mono- pollager, Brennspritus-Großver- triebsstelle u. Süßmosterei, Holz- straße 6-7 21 49

**Tilsator-Käsewerk** G. m. b. H., Tannenbergallee 31 39 85. 39 86

**Toby, Joachim**, + Opel-Groß- handlung, Elbing, Tannenber- gallee 59 38 32. 38 33

Zentrale verbindet mit:  
Verkaufshaltung, Buchhaltung, Kasse, Teile u. Zubehör, Laden, Reparaturwerk, Werkstattkontor, Abschleppdienst.  
Nach 19 Uhr: Privatwohnung (38 33)  
Abschleppdienst — Opelhilfe (38 32)

**Tochtermann, A.**, Inh. Albert Biernath, Kfm., Wasserstr. 25 21 45

**Tochtermann, E. Nachf.**, Inh. Stangenberg & Lehmann, + Kolonialw.- Großhdlg., Heringsim- port u. Spirituosfabrik „Gym- nasiumstr.“ 3 39 13

**Toisdorf, Konrad**, Fuhrgeschäft, Jungferndamm 1 30 06

**Tomerius, Rechtsanwalt**, Fried- richstraße 2 31 32

**Torn, Erich**, Pferdehandlung, Dambitzerstr. 45 27 69

**Tornier, Wilh.**, + Wagenbau, Sattlerei, Lackiererei, Lack- u. Farbendlg., Adlerstr. 2 32 25

**Träpjan, Emil**, Kolonialw., Kl. Wunderberg 3 25 05

**Treder, Eugen**, + Betriebsleiter der Kunden-Kredit G. m. b. H., Elbing, Hochstraße 27 43 36

**Trischanke, Paul**, + Kolonial- war., Gastwirtsch., Ziesestr. 106 26 37

**Trusdrogerie** + 35 85

**Trusroschule**, Trusrostr. 13

Rektor Rodig 32 37

**Tschirner, Hans**, Dr. med., Arzt Sonnenstraße 13 36 62

**Tuchel, Erich**, Inh. L. Tuchel, Hoch-, Tief- u. Eisenbetonbau, Berliner Chaussee 24 31 73

**Ubert, Bruno**, Kfm., Grünstr. 56 31 90

**Ullsch, Joh.**, Inh. Herbert Ullsch, Steinsetzerei u. Straßenbau, Gr. Zehnerstr. 19 34 40

**Ullrich, Rudolf**, + Brauerei G. m. b. H. Elbing, Kreuzstr. 16 21 02

**Ullrich, Rudolf**, + Brauerei- direktor, Kreuzstr. 16 21 02

**Unger, Viktorla**, Kolonialw. u. Delikatessen, Fritz-Reuter-Str. 18 27 51

**Unrau, Heinz**, Holzfabrikate, Roonstraße 1 42 04

**Urban, Johannes**, Autofahr- schule, Hohezinstr. 13a, Garag.- Betr., Hohezinstr. 10a 32 07

**Urbant, Heinrich**, + Inh. Erich Dorn, Konditorei, Konfitüren- Spezialgesch., Ad.-Hitler-Str. 60 32 47

**Uter, Bruno**, Ober-Gerichts- wärtiger, Sonnenstr. 11 28 71

**VaterländischeVieh-Versich- gesellsch. Dresden**, Bezirks- direktion Elbing, Göringplatz 12 38 84

**VDA-Bezirk Elbing**, Sonnen- straße 71, II 34 02

**Verband d. Begräbniskassen für die ev. Kirchengemein- den e. V. Kbg. Pr.**, + Zahl- stelle Elbing, Lindenstraße 15 35 47

**Verein Creditreform e. V.**, + Schmiedestr. 9 27 85

**Vereinigung der Kraft- droschenbesitzer**, + Am Bahnhof 32 88

**Verkaufsverband ostpreu- sischer Molkereien**, + s. Raiffeisenorganisation

**Verkehrsamt, Städt.**, u. Reise- büro + 37 46

**Vermessungsbüro Pacho**, Alfred, + Johannisstr. 19 32 24

**Vertrauensärztl. Dienststelle der Landesversicherungs- anstalt Ostpreußen** in Elbing, Nitschmannstr. 18-19 41 16

**Verwaltungsstelle der Deut- schen Arbeitsfront**, Altst. Wallstraße 10 39 83

**Victoria zu Berlin**, + Allgem. Vers.-Akt.-Gesellsch., Victoria- Feuer-Vers. Akt.-Gesellsch. Ber- lin, Generalagent Max Dreyer, Fleischerstr. 18 25 32

**Viehverteilungsstelle** auf dem Städt. Viehhof, Pott-Cowle-Str. 2 40 25

**Viehverwertungs-Genossen- schaft** s. Raiffeisenorganisation

**Vierling, Erich**, + Roßschläch- terei, Gr. Zehnerstr. 8 27 37

**Vignonréux, Bernhard**, Restau- rant, Tannenbergallee 19 35 77

**Völkner, Erich**, Gärtnerei, Kranz- u. Blumenbinderei, Mühlendamm 37 25 00

**Vogel, Hermann**, Holz-, Kohlen-, Kartoffelhdlg., Fuhrhalte- rei, Ziesestraße 24-25 29 64

**Vogelreuter, Ernst**, Molkerei- artikel u. Kolonialwar., Gruben- hagen 4 39 92

**Vogelsang, Försterei** 37 24

**Vogelsang, Gasthaus** 20 98

**Voigt, Hauptschriftleiter**, Witten- felderstraße 2 34 46

**„VOHK“**, Kranken- u. Lebensver- sicherungsanst. Ostdeutsch. Hand- werkskamm. V. a. G. zu Berlin, Bez.-Verw. Elbing, Adolf-Hitler- Straße 1 43 12

**Voigt, Ernst**, Juwelier, R. J. G. St., Juwelen, Uhren, Gold- u. Sil- berwaren Fischerstr. 25 24 05

**Volckmann, Gustav**, Ziegelei Dambitz 27 50

**Volkmann, Otto**, Zeitschriften- vertrieb, Inaener Vorberg 17 43 52

**Volksbank Elbing e.G.m.b.H.**, Göringplatz 4 22 25. 33 59

**Volksbildungsstätte**, Dr. Puls, + Fichtestraße 26 34 05

**Volksbühne II**, städtische, + (Pangritz-Kolonie), Pauli-Kirch- straße 37 36 34

**Volksfürsorge Lebens-Ver- sicherungs-A.-G.**, Hamburg I, Geschäftst. 391, Göringplatz 12 35 75

**Volkswohl-Bund**, + Allgem. Bes- taltungs- u. Versicherungs- verein a. G. (Paul Schröter), Heilig- Geist-Str. 1 39 19

**Vollmer, Wilhelm**, Inh. Erich Quapp, Photograph, Alt. Markt 1 34 93

**„Vorwärts“ Elbinger Ruder- klub**, + Fischer-Vorberg 33 78

**Voß, Otto**, Inh. Hubert Behrendt, Damen- u. Herren-Frisier-Salon, Wilhelmstraße 43 27 21

**Wachs, Erwin**, + Zweigstellen- leiter der Kyffhäuserhütte A.-G., Am Holl. Tor 1 (24 16)

**Wach- u. Schließgesellschaft**, Elbinger, Inh. J. Friedrich, + Fleischerstr. 18 32 70

**Waeltnr, Philipp**, Bücher- revisor, Landwehrstr. 7e 40 31

**Waeltnr, Ph. & W. Slohs**, + Bücherrevisoren, Göringplatz 3 I 31 02

**Wagner, F.**, landw. Maschinen, Komnickstr. 4 35 72

**Wagner, Gerhard**, Musikdir., + (Elbg. Konservatorium u. Se- minar), Adolf-Hitler-Str. 54, III 39 67

**Wagner, J., Dr.**, Kinderärztin, Hospitalstr. 5 36 61

**Wagner, J. H.**, Färberei n. chem. Reinigung, Dampfwaschanstalt, Adolf-Hitler-Str. 29 30 24

Alter Markt 9 23 15

**Wahl, Hans, Dr. Ing.**, Branden- burger Str. 1 30 18

**Walde, Albert**, Inh. Herbert Frankenberg, + Warenvertre- tungen, Vorbergstr. 5 23 02

**Waldeck, Berta**, Kolonialwaren, Waplitzer Weg 4 27 78

**Walden, Gottlieb**, Lebensmittel- gesch. u. Kartoffelbandlg., Ber- liner Str. 41 20 23

**Waldersdorf, Paul**, Bäckerei u. Konditorei, Roßwiesenstr. 19 21 48

**Walhausen von, Georg**, Molkestraße 2 42 15

**Walther, K. u. Co.**, Damen- u. Herrenfrisiersalon, Alt. Markt 44 35 32

**Walther, Max**, + Ausbildungs- leiter des R. L. B., Georgen- damm 5 34 70

**Walther, Max**, Betriebs-Ingen., Eichhornstraße 10 39 50

**Wandel, Gottlieb**, Steinsetzstr., Hohezinstr. 12a 31 98

**Wandel & Jühr, K.-G.**, Stein- setzstr. u. Tiefbauunternehm., Königsberger Str. 122 42 75

**Wanderer**, + Gen.-Vertr. Erich Krawietzki, Automobile, Lil- becker Ufer 9-10 31 43. 31 44

**Warm, Carl**, chem. Fabrik, Komnickstr. 23 26 10

**„Warburg“**, Königsbg. Fleck- lokal, G. Herrmann, + Wasser- straße 37 23 16

**Waschke, Max**, + Bez.-Direkt. d. Deutsch. Mittelstandskranken- kasse „Volkswohl“, Versch. all. Art, Ilgenstraße 48 27 05

**Waschull, Franz**, Schuhwaren und Herrenbekleidung, Alter Markt 27 u. 29 32 39

**Waschulewski, A., Cele, Fette**, Fußbodenplegemittel, Dambitzer- straße 39 43 74

**Wasserbauamt**, Preußisches. (Vorst. Reg.-Baurat Jacobi), Ziesestr. 83 27 83

**Wasserschutzpolizei** + a. Polizeipräsidium 29 41

**Wasserwerk** + s. Stadt-Werke

**Watermann, Dr.**, Facharzt für Orthopädie, Adolf-Hitler-Str. 2 (Sprechst. Mittw. 3-5), Chef- arzt der orthopäd. Heilanstalt, Frauenburg, Rufnr. 63. s. auch unter Dr. Kemper + 38 97

**Weber, Paul**, Uniformen und Zivil, Schneidermeister, Heilig- Geist-Str. 24-25 50 23

**Wedekind, Paul**, Papierwaren, Photohdlg., Adolf-Hitler-Str. 18 39 30

**Wedel, Otto**, SA-Standartenführ. u. Ortskreisleitend. d. RLb, Weddigenstraße 10 41 68

**Wedmeyer, Walter**, Dr. Zahn- arzt, Röntgenlaboratorium (9 bis 13 u. 14 1/2-18), außer Mittw. u. Sonnab. nachm., Praxis Jo- hannisstraße 18 29 14

Ders. Wohn. Hindenburgstr. 84 36 10

**Wegner, Martin**, Schriftleiter, Vertr. d. Deutschen Nachrichten- büros, Sternstr. 27, II 42 16

**Wegsel, Hermann**, Kfm., Kolon- ialw., Am Stadtfeld 24 82

**Wehnert, Robert**, Uhrmacher- meist., Friedrichstr. 3 30 68

**Wehran, Paul**, Spezialvertrieb der Looser & Wolf-Fabrikate, Mühlendamm 10, Ecke Johannis- straße 35 05

**Wehrmacht:**  
Militäramt I Heeresstandortver- waltung, Wehrmeldeamt und evangl. Standortpfarrer \* 39 51  
Militäramt II Wehrmachtfür- sorge- u. Versorgungsamt u. kath. Standortpfarr. \* 40 51  
Militär-Vermittlung Lärchwalde 39 75  
Heeres-Verpflegungshauptamt 41 12  
Vermittlung Wehrersatz-Inspek- tion 31 36. 31 85  
Heeresbauamt, Jakobstraße 5 35 33. 35 39  
Neubauleitung Königsber. Str., Militäramt I 39 51  
Bauleitung Lz Nebenanschl. 17  
" A " " 18  
" P " " 19  
" N " " 20  
" Lz Langemarckstr. 35 31  
" VuZa Fleischerstr. 40 82  
" Infanterie-Kaserne 35 46  
" Weingrundforst 23 39  
Vermittlung Flugplatz Elbing, einschl. Luftaufsichtswache + 31 05. 31 77

**Wehrmeister, E. F.**, Feinkost, Horst-Wessel-Str. 6 20 17

**Welche, Kurt**, Dr. med., Arzt, Johannisstr. 20b 21 07

**Weide, Gebr.**, Zuckerw.- u. Mar- zipanfabr., Inh. Richard Weide, Ziesestraße 103 26 16

**Weidemann, Arthur**, Tiefbau- unternehmung, Tannenber- gallee 15 42 77

**Weingrundforst**, Gasthaus, Inh. Erich Lenk 38 80

**Weinstube Haertel & Co.**, + Mühlendamm 95 36 96

**Weiss, F.**, Kaufmännisch. Privat- kontor, Tannenbergallee 119 34 27

**Weiß, August**, Kfm., Tannen- bergallee 33 22 90

**Weiß, Julius**, Kaufm., Königs- burger Str. 66 28 52

**Weißer, Günther**, Architekt, Sachverständ. i. Bau- u. Grund- stücks-Fragen, beed. Bauschät- zer i. d. Landkr. Elbing, Königs- burger Straße 40 25 77

**„Weißer Löwe“**, + Inhab. Willy Borowski, Fremdenzimm., Kolonialwaren, Destillation, Junkerstraße 61 26 77

**Weller, Albert**, Feinkost, Kolon- ialwaren, Spirituos. Adolf- Hitler-Str. 29 26 66

**Welter, Paul**, Bürsten- u. Bind- ladengroßhdlg., Lager: vorm. Ad. H. Neufeldt, Wohnung u. Büro Sonnenstraße 72 34 87

**Wendel, Willy, & Co.**, Königsberg, Pr., Großhandlg. d. Nahrungs- u. Genussmittelbranche. Auslieferungslager Elbing, Mühlenstraße 1 29 75

**Wendlers Teppich-Haus, + Zweighaus Elbing**, Friedr. richtstr. 2, am Rathaus, Spezialgesch. f. Zimmer-Ausstattungen 36 86  
Nach Geschäftsschluss: Geschäfts-führer Keilmeyer (36 86)

**Wendt, Emil, + Autovermietg.**, Wilhelmstraße 24, II 33 70

**Wendt Groll +** 38 61

**Wendt, J.**, Ortsgruppenleiter, Große Rosenstr. 37 43 96

**Wenski, Gust.**, Hofbeschlag u. Wagenban. Horst-Wessel-Str. 21 24 47

**Wenzel, Landwirt, Hansdorf** 21 81

**Wenzel, Leo**, Deutsche Benzin- u. Petroleum-Ges., Spittelhof 31 07

**Wenzel, Richard**, „Motor-schiff Hilda“, Wasserstr. 30, II 22 20

**Wenzel, William, + Motor-schiffbes.**, Heilig-Geist-Str. 51 26 29

**Werdemann, Ernst**, Trikotag., Papier- u. Lederwaren, Horst-Wessel-Str. 8 26 30

**Wertel, Friedrich**, Kleinspedition, Eichwalder Weg 26 41 35

**Wermter, Franz**, Zigarrenhdlg., Königsberger Str. 63 32 96

**Wermter, Konrad**, Elektro-ingen., Nietzschestr. 12 42 55

**Werner, Ernst**, Tischlermstr., Lange Bahn 3-5 26 67

**Werner, Martin**, Zigarren-Spezialhaus, en gros, en detail, Adolf-Hitler-Str. 52 38 83

**Werner, Otto**, Schützenhaus, Pulvergrund 25 60

**Werner, Wilhelm**, Dipl.-Gartenbauinspektor, Am Stadtfeld 12 40 12

**Wernichs Buchdruckerei**, Verlag d. Elbinger Zeitung, u. Spieringstr. 31-33 37 71. 37 72. 37 73

**Wessel, Günther**, Betriebsleit. der Hanf- u. Drahtseilfabrik Carl Steppuhn, Mattendorfstraße 34 42 25

**Wesolowski, S.**, Glasermstr., Bau- u. Kunstglaserel, Spieringstraße 14 28 64

**Westphal, Eberhard, Dr.**, Königsberger Str. 44 32 00

**Westpr. Verein z. Ueberwachung v. Dampfkesseln, + Roonstr.** 10 31 00

**„Westpreussische Zeitung“, Sturmverlag G. m. b. H. + Zweigniederlassung Elbing**, Stadthofstr. 1-2 \* 32 41  
Nach Dienstschluss sind zu erreichen:  
Verlagsleiter Buchsteiner (32 41)  
Hauptschriftleiter Vogt (32 42)  
Sportschriftleiter Roelofsen (32 42)  
Lokalschriftleiter Schlüter (32 43)

**Weszlowski, Joh.**, Hebamme, Spieringstraße 9 42 71

**Wibbing, Heinz**, Samenhandlung, Brückstr. 16 24 65

**Wichern-Buchhandlung**, Elbing, Adolf-Hitler-Straße 9 28 98

**Wichert, Franz**, Fleischermstr., Herrenstr. 24 26 63

**Wichmann, Adolf**, Kaufmann, Horst-Wessel-Straße 18 43 77

**Wichmann, Bruno**, Gastwirt-schaft, Grunau Höhe 23 19

**Widdra, Arthur**, + Früchte-Vertrieb - Großhandlung, Kettenbrunnenstr. 12-13 34 37

**Widdra, Helmuth**, + Kettenbrunnenstr. 8 (34 37)

**Widawski, Erich**, Dr.-Ing., Ziesestraße 112 40 72

**Wiede, A.**, Kolonialw., Destilla-tion s. Frühlingsstuben, Inh. Franz Keibel, Königsberg, Str. 2 39 23

**Wiede, Eduard**, Maschinenbau-direktor, Sonnenstr. 67 43 17

**Wiede, Herm.**, Inh. Richard Conrad, Kolonialwaren-Großhdl., Herrenstraße 31-35 20 58

**Wiede, Martha**, Fräulein, Adolf-Hitler-Str. 31 29 36

**Wiede, Rudolf**, Kolonialw.-, Holz- und Kohlenhdl., Ziesestraße 14 26 33

**Wiede, Walter**, Oberpostinspek-tor, Am Stadtfeld 5a 22 97

**Wiechowski, Dr. jur.**, Rechts-anw. u. Notar, Ad.-Hitler-Str. 23 25 29

**Wiegand, Albert**, Malergesch., Ziesestraße 39 38 24

**Wieler, Franz**, + Vers.-Vertretung., Lübecker Ufer 4 33 71

**Wiesbaum, Anton, & Co.**, Inh. Franz Mayer, Eisen-, Baumaterialien, Kohlenhdl., Lübecker Ufer 6-7 36 72. 36 73

**Wiesemann, Fritz**, + Malermeister, Mühlendamm 23, II 25 28

**Wiesener, Albert**, Kfm. + Stadthofstr. 5 32 55

**Wiethücher, Gustav**, Klempnerei u. Installationsgeschäft, Hochstr. 14 33 21

**Wiewandt, Bruno**, Kaufm., Fischer-Vorberg 11 25 10

**„Wilde Hommel“**, Restaurant, Hermann Witting, Am Holland-Tor 2 30 55

**Wildschütz, Fritz**, Molkerei-artikel u. Kolonialwar., Scharnhorststraße 56 43 04

**Wilhelm, K.**, Montage-Inspektor, Landelektra- + Königsberger Straße 34 43 02

**Wilke, Bruno**, Techn. Groß-handlg., Baderstraße 2 31 65  
Ders., Kaufm., Junkerstr. 59 (31 65)

**Wilke, Frau**, NSV-Küche, Kö-nigsberger Str. 1-3 26 12

**Will, Paul**, Malermeister, Herronstraße 1 42 17

**Willamowski, Dr.**, Facharzt f. Hautkrankheiten, Licht- u. Röntgen-behandl. (9 $\frac{1}{2}$ —12, 16—19), Johannisstr. 16, II 33 60

**Willenbücher**, Oberregierungs-rat, + Bismarckstr. 22 (31 40)

**Winkler, Gottfried**, Bauer, Standesbeamter, Grunau Höhe 22 26

**Wirbel, Hermann**, Tiefbau-unternehmung, Kraffobisdorf 58 42 82

**Wirtschaftsgruppe Ambulan-tes Gewerbe**, Gr. Hommel-straße 9 40 85

**Wirtschaftsgruppe Gast-stätten- u. Beherbergungs-gewerbe**, Geschäftsst. Elbing, Mühlendamm 95 41 79

**Witt, Major**, Ziesestr. 67a 41 10

**Witt, Robert**, Molkereibesitzer, Tannenbergallee 303 26 97

**Wittek, Eduard**, + Orgelbau-anstalt, Wilhelmstr. 56 36 19

**Wittig, Dr.**, Stad.-Rat + 27 64

**Witting, Ernest**, Marienburger Damm 7, I 29 27

**Wittkowski**, Holzindustrie, G. m. b. H., Am Ziegelwerder 21 20

**Witzki, F.**, Juw., Uhren, Gold- u. Silberwar., Schmiedestr. 17 23 31  
Privatwohn. nach Geschäfts-schluss (23 31)

**Wobbe, Leo**, Rechtsanwalt, Bismarckstr. 1 31 33  
Wohn. Adolf-Hitler-Straße 17 (31 33)

**Wochnowski, E.**, + Kartoffel-, Obst- u. Gemüse-Großvertrieber, Güternahverkehr, Spieringstr. 4 25 07

**Wochnowski, M.**, + Markt-halle, Kartoffel-, Obst-, Gemü-se-handlg., Spieringstr. 4 25 07

**Wölm, Friedrich**, Maurermstr., Spittelhof, Gutshaus 21 59

**Wölm, Hans**, Zimmermstr., Kraffobisdorferweg 2 31 38

**Wohliert, Franz**, Holzgroßhdl., Säge- und Hobelwerk, Berliner Straße 75 34 82

**Wohlgemuth, Walter**, Tabak-warengroß-Hdlg., Alter Markt 61 36 05

**Wolcizhowski, Hermann**, Fleischermeister, Pot-Cowle-Straße 8, I 39 26

**Woiczowski, Paul**, Fleischermeister, Marienburger Damm 47 32 45

**Wolf, A.**, Weinstuben, Inh. Heinz Penner, + Friedr.-Wilh.-Pl. 17 38 45

**Wolf, F.**, Bauklempnerei u. In-stallationsgesch., Auto-Kühler-Repar., Mühlendamm 39a 34 25

**Wolf, Hans**, Bankdir. (Dresdner Bank), Friedr.-Wilh.-Platz 5 26 18

**Wolf, Otto**, Mechanikermeister, Fahrräder, Nähmaschinen u. Reparatur, Wasserstr. 86 43 13

**Wolkowski, Heinrich**, Auto-fuhrgeschäft, Lübecker Ufer 12 21 68

**Wollmann, Walter**, + Möbel-agenturen, Friedr.-Räuber-Str. 4 über 43 55

**Wolske, Hermann**, Lehrer, Tal-straße 27, II 40 84

**Wolter, Franz**, Glasermeister, Brückstr. 20 27 80

**Wolters, Clemens**, + Automob-ile, Heil.-Geist-Str. 14 34 55  
Priv. Landwehrstr. 7e (34 55)

**Wolschack, Dr. med.**, Facharzt f. Chirurgie u. Frauenkrankheiten, Direktor d. städt. Kranken-hauses, St. Georg 5 27 15

**Wrobel, Fritz**, Kantine Pionier-kaserne, Lärchwalde 34 14

**Würsdörfer, + Dr. med.**, Arzt, Friedrichstr. 1 20 38

**Würsdörfer, + Dr.**, Zahnärztin, Friedrichstr. 1 20 38

**Württembergische Metall-warenfabr.**, Niederlage Elbing, Schmiedestr. 12 26 08

**Wüstrich, Herbert**, + Direkt., Wittenfelderstr. 102 36 98

**Wüthrich, Heinrich**, Käselag., Mühlendamm 53 38 93

**Wunderlich, W.**, Dr., Dipl.-Landwirt, Pächter, Gr. Bialand 26 35

**Wunderlich, Gebr.**, Techn. Gesch., Oele, Fette, Treib-riemoe, Wilhelmstr. 34 29 86

**Zachau, Carl**, Tabakwaren-Groß-handlg., Königsberger Straße 33 29 81

**Zarnikau, Paul**, Hansa-Drogerie, Wasserstraße 52 (Hohe Brücke) 31 88

**Zech, Gerhard**, + Brückstr. 9 (21 34)

**Zech, Joh.**, Nähmaschin., Kinder-wagen, Reparaturwerkstatt, Ad.-Hitler-Straße 10 33 94

**Zech, Willy**, + Kaffee-Groß-rösterei, Adolf-Hitler-Str. 12 21 34  
Privatwohn. Yorkstr. 2 (21 34)

**Zedler, A., Reederei u. Spedi-tion**, Inh. E. Berger  
Lübecker Ufer 22 \* 40 45  
Nach Geschäftsschluss:  
Fahrkarten-Schalter Leege-Brücke 40 45  
Expedition Lübecker Ufer 22 40 46  
Berger, Paul, Prokurist, Brück-str. 22 40 47  
Liedtke, Paul, Prokurist, Grün-str. 13b 40 48  
Berger, Emil, Reedereibesitzer, Kautstraße 26 40 49

**Zeitschriften-Vertrieb**, Otto Homann, + Herrenstr. 7 29 53

**Zelger, Friedrich**, Kolonial-warenhdlg., Tannenbergallee 8 30 73

**Zelmer, Hans**, Johannisstr. 13, Vertriebsstelle f. Mercedes-Benz, Privatw. Bismarckstr. 4 32 22

**Zentralhelgungsbau**, Ing. Th. Pfündl + 31 60

**Zernecke, E., Dr.**, + Veterinär-rat, Tierschutzverein, Ketten-brunnenstraße 4 43 63

**Ziegel-Genossenschaft Königsberg Pr., Zweig-stelle Elbing**, Vertr. Otto Rochow, + Adolf-Hitler-Str. 47 27 90. 27 91

**Ziemens, Karl**, Landwirt, Thum-bergweg 4 33 90

**Ziessow, + Stadtrat**, Bismarck-straße 12 37 45

**Zigang, Emil**, Kolonialw.-, Holz-, Kohlen- u. Kartoffelhdlg., Ziesestraße 50 37 14

**Zillgitt + Lemke**, + Metall-warenfbr., Reiferbahn 11 21 67

**Zimbehl, Erhard**, Elektro- u. Schlossermstr., Elektrizitätsan-lagen, Schlosserei, Georgend. 3 28 79

**Zimmermann, Hans**, kaufm., Leiter d. Stadtwerke, Damaschke-straße 8 43 62

**Zimmermann, J.**, Ingenieurbüro elektr. Anlagen, Fleischerstr. 12 40 95

**Zimmermann, Kurt**, Handels-vert., Langemarkstr. 50 41 27

**Ziolkowski, Paul**, Lebensmittel-Halle, Gr. Wunderberg 49 76

**Zobel, Erich**, Gartenbaubetrieb, Gartenstr. 28-29 31 81

**Zoch, Erich**, Treibriemen, Tannenbergallee 5 22 84

**Zörnack, E.**, Grundstücks- u. Hypothekvermittlung, Adolf-Hitler-Str. 11 27 62

**Zoldienststellen** + s. Reichs-finanzenverwaltung.

**„Zum Münzmeister“**, Inh. Artur Pastewski, Heilig-Geist-Straße 26 22 33

**„Zum Stadtgarten“**, + Saal- u. Gartenbetriebe, Leitung Willy Blumm, Pfefferstr. 2-3 24 75

**„Zur Traube“** (früher Mac Donald), + Inh. Oskar Pohl, Alter Markt 36 24 32

**„Zürich-Versicherungen“**, + Oberinspektor Erich Noll, Adolf-Hitler-Str. 11, I 22 51

**Zweck, Ernst**, Fleischermstr., Alter Markt 60 32 63

**Goldbach, Alb.**, Schnupftabak-fabrik 13

**Kischkat, Heinrich**, Lehrer, Franzrode 44

**Konrad, Georg**, Kartoffel-, Gemü-se-, Fischhdl. u. Motorboot-besitzer 10

**Lepkojis, Hermann**, Fischhdl. [34] 4

**Lepkojus, Hans**, Dampfersped. 27

**May, Gustav**, Kartoffelhdlg. 23

**Mickinn, Karl**, Amtsvorsteher u. Deichhauptmann, Ortsgr.-Leiter der NSDAP 25

**Raiffeisenscher Spar- u. Darlehenskassenverein Eich-werder**, e. G. m. b. H. 18

**Reichsarbeitsdienst**, Arbeitsdienst f. d. weibliche Jugend, Lager 2/10 43

**Schipporeit, Gustav**, Material-waren u. Gesw., Franzrode [32] 2

**Schulz, Willy**, Elekbrug, Kolonialw., Materialw. u. Kohlen-lager 14

**Schwan, Hermann**, Kartoffel-handlung 15

**Skerstupp, Artur**, Stein-, Kies- u. Holzhandlung [37] 7

**Sotzek, Emil**, Franz, Haupt-lehrer 29

**Strommeisterei Neungilje** [33] 3

**Sudan, Ewald**, Kfm., Gasthaus „Zum Kurischen Haft“ [38] 8

**Warsteil, Georg**, Motorboot-Bes. f. Fracht- u. Schleppdienste, Gartenbaubetr. Kartoffelhdlg. 22

**Warthun, August**, Kartoffel-hdlg., Franzrode 26

**Zollaufsichtsstelle (6) Eich-werder** 16

### Engelstein.

Postscheckkonto für Fernspreche-bühnen: Königsberg (Pr), Nr. 2105, Postamt Angerburg (Ostpr.).  
Tein. s. auch Angerburg.  
Handbetrieb, D: W 8—20; S 8—9, 12—13

Um

**Albarus, Emil**, Bauer, Gr. Guja 1

**Balzer, H.**, Schmiedemstr., Land-maschinen u. Maschinenreparat., Hartenstein (Ostpr.) 37

**Beidokat, Hans**, Kfm. 9

**Bialeit, Robert**, Bauer, Abban 18

**Brandstädter**, Bauer, Raulins-höfchen 33

**Claassen, Werner**, Bauer, Gr. Guja Abb. 36

**Eckloff, Franz**, Mühlenbes. 3

**Gend.-Posten: Engelstein**, Gend.-Hptw. Rohde, Engelstein 28

**Graap, Alwine**, Gastwirtschaft, Engelstein 32

**Heyer, Friedrich**, Bauer, Gr. Guja 22

**Heyer, Walter**, Bauer, Sand-hof, Post Engelstein 12

**Hollstein, Gustav**, Bauer, Ernstshöfchen b. Engelstein 29

**Holzmann, Ph.**, A.-G., Baust. Mas. Kanal. Sandhof am Res-sauer See 19

**Krentz, Hans**, Bauer 5

**Krieger, Ewald**, Tischlermstr., Hartenstein 45

**Kroll, Max**, Viehhändler, Hartenstein (Ostpr.) 31

**Krüger, Otto, sen.**, Engelstein 46

**Krüger, Paul, jun.**, Bauer, Wil-helmsberg 11

**Labesius, Landw.**, Dammfelde 8

**Lehmann, Karl**, Molkereibes. 16

**Matern, Richard**, Bauer, Engelsteinshöhe 14

**Mey's Erben**, Gastwirtschaft, Gr. Guja (Inh. Karl Mey) 10

**Piarramt Engelstein** 26

**Raiffeisengenossenschaft** m. b. H. 24

**Rehan, Willy**, Bürgermeister u. Amtsvorsteher 44

### Elchwerder.

[üb. Labiau].  
Postscheckkonto für Fernspreche-bühnen: Königsberg (Pr), Nr. 2769, Postamt Labiau.  
Handbetrieb, D: W 7 18—20; S 7 8 bis 9, 12—13.  
Die eckig eingeklammernten Ruf-nummern gelten erst nach In-betriebnahme des Wählbetrie-bes  
Wählbetrieb  
Fernverkehr: Fernamt Labiau

Auskunftei u. Störungsstelle [03]

Telegrammaufnahme für O-telegramme [20]  
f. Telegramme n. auswärts [03]  
Zeitangabe [03]

Um

**Absperrschleuse im Nemo-nienstrom des Nemonen-Deichverbandes** [31] 1

**Arbeitsdienstabteilung 8/11**, Franzrode 24

**Baratzki, Friedrich**, Motor-bootsbes. für Schlepp- u. Fracht-dienste, Kartoffelhdlg. 12

**Bauhof Elchwerder** [35] 5

**Becker, Gottfried, jun.**, Ma-nufaktur u. Schuhwaren 21

**Domscheit, Wilhelm**, Malermeister u. Fleischschauer, Siedlung 30

**Enseloit, Lehrer**, Schule Marien-bruch 28

**Fiedler, Wilh.**, Bezirkskommis-sar der Ostpr. Feuersozietät [39] 9

**Gendarmerie:**  
Gend.-Posten Elchwerder I, Gend.-Hauptw. Grigull 11  
Gend.-Posten Elchwerder II, Gend.-Hauptw. Paulikat 17

**Reichsarbeitsdienst**, Arbeitsdienst f. d. weibl. Jugend, Lager 15/11. Paßdorf 40

**Reichsbahn**, Güterabfertigung Paßdorf, Post 4

**Rogall, Georg**, Landwirt, Rosenstein 13

**Sarimski, Max**, Bauer 20

**Scheffrahn, Ewald**, Bauer, Hartenstein (Ostpr.) 38

**Schlizio, Kaufmann**, Hartenstein (Ostpr.) 34

**Schubert, Theodor**, Bauer, Primsdorf 6

**Schwark, Bernhard**, Bauer, Primsdorf 23

**Staatl. Streckenbauleitung Fürstenaue**, Nebenstelle Paßdorf 43

**Staatl. Streckenbauleitung**, Sandhof, Schleusendinstgeh. 39

**Ungerberg, Otto**, Bauer, Abb. Hartenstein (Ostpr.) 15

**Voegler, Bauer**, Gr. Guja 17

**Wenk, Bruno**, Baumschule, Paßdorf 27

**Winkel, Wilh.**, Bauer, Staken 2

**Wolff, Friedr.**, Bauer, Abb. 25

**Engern, Ostpr.**

Postcheckkonto für Fernsprechbüren: Königsberg (Pr), Nr. 2080, Postamt Goldap.

Handbetrieb, D: W 8—20; S 12 bis 13. Db: S 8—9.

Um

**Amtsvorsteher u. Bürgermeister**, Gehlweiden 2

**Behrendt**, Landw., Langensee 1

**Bernotat, Hermann**, Holzhdg. u. Landwirt, Holzbeck 9

**Fischer, Hans**, Gastwirt und Kaufmann 10

**Pilzecker, Walter**, Gasthaus, Langensee 7

**Reichsarbeitsdienst**, Arbeitsdienst f. d. weibl. Jugend, Lager 8/10. Gehlweiden 8

**Ruhnan, Anton**, Landwirt, Holzbeck 3

**Torner, Landwirt** u. Mühlenbes., Mühlfhof 5

**Trilling, F.**, Ziegeleibesitzer, Meschen 11

**Erdmannsrub,**

**Kr. Insterburg,**  
[üb. Insterburg 2].

Postcheckkonto für Fernsprechbüren: Königsberg (Pr), Nr. 21 275, Postamt Insterburg.

Wahlbetrieb

Fernverkehr: Fernamt Insterburg 03

Auskunft im Ortsverkehr im Fernverkehr 20

Störungsstelle 03

Telegrammaufnahme für Ortstelegramme 20

für Telegramme u. auswärtig 03

Zeitangabe 03

Andere Dienststellen s. Teilnehmerliste unter „Reichspost“

Um

**Austinat, Gebr.**, Autofuhrbetrieb, Erdmannsrub 32

**Bandoly, Gerhard**, Gastwirtschaft, Großgauden 31

**Bartschat, Landwirt**, Jessen. Kr. Insterburg 33

**Bouvain, Carl**, Bauer 35

**Dingel, Gustav**, Landwirt, Pendershof 21

**Donner, Horst**, Bauer, Erdmannsrub 29

**Eder, Carl**, Bauer 16

**Führer, Fritz**, Gastwirt, Erdmannsrub 15

**Gangula, Bauer**, Großgauden 26

**Gendarmerie**, Gend.-Hauptwachmeister Zabe 37

**Girod, Franz**, Bauer, Erdmannsrub 12

**Girod, Fritz**, Bauer, + Pendershof 36

**Glanz, Willy** 42

**Grode, Erwin**, Bauer, Walkenau 39

**Gudat, Franz**, Bauer, Walkenau 19

**Kauer, Anton**, Bauer, Louisenthal, Post Erdmannsrub 44

**Laabs, Joh.**, Großgauden 23

**Lautz, Fritz**, Bauer 11

**Maerz, E.**, Lehrer, Ortsgruppenkassenwarter der NSV 41

**Padefke, Jul.**, Bauer, Abb. 13

**Paulat, Franz**, Bauer, Großgauden 18

**Paulukat, Karl**, Bauer, Schweizersdorf 24

**Reichspost:** Postagentur 20

**Rinn, Otto**, Landwirt, Großgauden 34

**Schinz, Gustav**, Bauer, Großgauden 38

**Schinz, Gust.**, Bauer, Bürgermeister 14

**Schinz, W.**, Pendershof 10

**Simat, W.**, Bauer, Walkenau 30

**Wolkowitz, Carl**, Bauer 17

**Eydikau.**

Postcheckkonto für Fernsprechbüren: Königsberg (Pr), Nr. 11, Postamt Eydikau.

Wahlbetrieb

Fernverkehr: Fernamt Eydikau 0

Auskunft 8

Störungsstelle 7

Fernsprechauftragsdienst (es meldet sich das Fernamt) 330

Telegrammaufnahme 0

Nachts und während des Dienstschlusses Postamt Ebenrode 531

Zeitangabe 8

Andere Dienststellen s. Teilnehmerliste unter „Reichspost“

Um

**Allgem. Ortskrankenkasse** f. d. Kreis Ebenrode, Zahlstelle Eydikau 474

**Apotheke**, Bes. Georg Stania, Marktplatz 3 412

**Artus-Hansa**, + Transp.-Ges. m. b. H., Agentur der Deutschen Bank u. Disconto-Ges. 326

**Atrott, Franz**, Kolonialwaren, Hindenburgstr. 49 258

**Außenstelle der Staatspolizei Gumbinnen** in Eydikau 470

**Autovermietung Dahms**, + 266

**Bahnshotel**, Inh. Emma Enulat 312

**Bahnshotel**, Inh. Wilh. Enulat 269

**Becker, Friedr.**, Gasth., Deeden 340

**Behrendt, Emil**, + Spedition u. Verzollung, Vertretung., Kirchplatz 3. Büro Personenbhf. 212

**Bier, Emanuel**, Import, Geflüg., Wild und Landesprodukte, Geflügelmastanstalt, Brauereistraße 4b 484

**Bismarckschule**, + Hindenburgstr. 90 (246)

**Böhnke, Karl**, Manufakturw., Hindenburgstr. 10 472

**Bonaeker, Gustav**, Schlosserei u. Schmiede, Brunnenstr. 1 225

**Buchsteiner, W.**, Holz-, u. Kohlenhdg., Kanstr. 4 371

**Bürgerl. Brauhaus**, A. G., Insterburg, Bierniederlage, Blumenstraße 1-2 523

**Bürgermeister, Der, u. Stadtpolizeiverwaltung**, D: i. S. (7—12, 14—17.30), i. W. (8 bis 13, 15—18.30), 246. 247

**Dahms, Joh.**, + Autofuhrwesen, Schützenstr. 3 266

**Honig & Haurwit**  
Königsberg (Pr)  
Fernruf 46091  
Baufstoffe aller Art

**Deutsche Bank u. Disconto-Gesellschaft** + 326

**Deutscher Reichskriegerbund (Kydhd.) e. V., Kreisführ. Ebenrode**, + Hindenburgstraße 86 222

**Deyke, Carl, Nachl.**, Bahnamtl. u. internat. Sped., Lagerung u. Möbeltransp., Zollabf. 325

**Drescher, Erich**, Möbel-, u. Sargtischlerei, Markt 2 362

**Drescher, Jos.**, Inh. Max Drescher, Möbel und Sargtischlerei, Kapellenstr. 14 250

**Drogerie zum Kreuz**, + Emil Schelzke, Inh. Alice Steiner, geb. Schelzke 456

**Ehmer, Fritz**, Landw., Schapten 598

**Eichert, A., Radio**, Fahrrad, u. Uhrenhandlg., Markt 5 345

**Elektrizitätswerk** + (246)

**Eydikauer Molkereigenossenschaft e. G. m. b. H.**, Gartenstraße 6 300

**Fischhöder, Otto**, Installationsgeschäft, Kanstr. 10 366

**Freßdorf, F.**, Buchdruckerei, Buchhandlg., Kanstr. 10 416

**Gaedtke, Albert**, Bäckerei u. Konditorei, Hindenburgstr. 44 522

**Gell, + Dr.**, Zahnarzt 419

**Gendarmerie:**

Gendarmerie-Abteilung, Gend.-Obermstr. Kopatz 452

Absteinen, Gend.-Meister Horn 489

Deeden, Gend.-Hauptwachmeister Schmidt 480

Kinderhansen, Gend.-Meister Urban 389

Gend.-Hauptwachmstr. Hegend (389)

Romeiken, Gend.-Hauptwachmeister Krause 481

Schapten, Gend.-Meister Puchner 487

**Gerlach, Herm.**, Viehgroßhdg., Hindenburgstr. 4 566

**Geschwandner, Karl**, Fleischerstr., Friedrich-Wilhelm-Str. 9 555

**Glass, Polizei-Hauptwachmeister** 405

**Grenztierarzt** 263

**Grütznier, Georg**, Spedition 513

**Gudladi, Gust.**, Eisen- u. Bauw., Haus- u. Küchengeräte, Hindenburgstr. 37 500

**Gudladi, Walter**, Kfm., Markt 8 501

**Haeckel, Otto**, Bauer, Seebach 571

**Hamburg-Amerika-Linie** + 326

**Haupt, Geschw.**, Kolonialwaren u. Schuhgeschäft, Kanstr. 24 485

**Heinacher, Gust.**, Kfm., Hindenburgstr. 39 494

**Heinrich, Max**, Fleischerstr., Hindenburgstr. 52 204

**Heske, Otto Nachl., J. Wolf**, Kolonialw. u. Delikat., Schankwirtschaft 303

**Heß, E.**, Kolonialw. u. Delikatessen, Kohlenhdg., Friedrich-Wilhelm-Str. 7 328

**Heß, Mathes**, Absteinen 475

**Hintz, E. G.**, Kaufm., Herm.-Göring-Str. 2 528

**Hotel Russischer Hof**, Bes. Fabian, Hindenburgstr. 3 251

**Hotel Wagner** + 301

**Höfer, Lisbeth**, Hebammen-schwester Hindenburgstr. 70 255

**Huntreiser, Walter**, Bauer, Wagen 413

**Jordan, Leo, Dr.**, + Mittel-schulrektor, Hindenburgstr. 86 222

**Jurschat & Rabinowitz**, Sped., Brauereistr. 2 510

**Kaul u. Co., G.**, Bau-, Möbel- und Sargtischlerei, Hindenburgstraße 71 575

**Kauschus, Georg**, Landwirt, Romeiken 578

**Kattemeier, Emil**, Gärtnerei u. Blumenhandlung 360

**Klutke, H.**, Buchhdg., Papier- u. Schreibw., Hindenburgstr. 10 302

**Koch, Maria**, Landwirt, Schmilgen 561

**Kohnert, u. Co.**, Spedition, Hindenburgstr. 10b 383

**Kossack, Hermann**, Fleisch- u. Wurstgeschäft, Kapellenstraße 4 454

**Kossack, Otto**, Fleischerstr. u. Viehdhg., Hindenburgstr. 35 304

**Krankenhaus** + (247)

**Krech, W., Brauerel**, Goldap, Niederlage Eydikau 272

**Kreissparkasse Ebenrode, Hauptwerkstelle Eydikau**, Hindenburgstr. 1 411

**Krug, Wilhelm**, kaufm. Angestellter 310

**Kühlich, Ernst**, Kfm., Kolonialw. u. Delikat., Kanstr. 15 410

**Kühlich, Wilh.**, Brot- u. Feinbäckerei, Konditorei u. Café, Kanstr. 8 471

**Kurbjuweit, Max**, Manufaktur- u. Fertigkeitkleidung, Putz, Markt 6 530

**Link, Walter**, Fleischwaren, Kanstraße 32 594

**Lockstadt, v. Paul**, Dr., prakt. Arzt (9—11, 15—16 werktags), Hermann-Göring-Str. 2 458

**Lottermoser, Landw.**, Stärken 572

**Maeder & Sabrowski**, Sped., Komm., Marktpl. 2 508

**Matschull, E.**, Maler- u. Glasermeister, Hindenburgstr. 41 309

**Maurischat, Land- u. Gastwirt-schaft**, Romeiken 558

**Mehrwaldt, Horst**, Dentist, Hindenburgstraße 10 240

**Mendthal, G. m. b. H.**, Likörfbr. u. Weingroßhdg., Marktplatz 2 241

**Meyhöfer, Ernst**, Kfm., Kanstraße 6 320

**Nolde, Otto**, Feuerwehrführer, Fahrradhdg. 482

**Norddeutsches Lloyd Bremen**, Vertreter: Emil Behrendt, Büro Personenbhf. 212

**NSDAP**, Kreis Ebenrode, Amt für Volkswohlfahrt Ortsgruppenamtsleitung Eydikau 377

**Odan, Hans**, Fuhrunternehmer, Friedrich-Wilhelmstr. 5 365

**Odyniec, S.**, Spedit., Markt 6 520

**Pflarramt, Evang.**, Kirchenpl. 10 589

**Pfau, Polizei-Hauptwachmstr.** 540

**Postanschlüsse** s. Reichspost

**Puchert, M.**, + Sped., Gartenstraße 12 483

**Ragozat, Fritz**, Kfm., Hindenburgstr. 48 308

**Raifeisenbank, Eydikauer Spar- u. Darlehnsk.-Ver.**, e. G. m. u. H., Hindenburgstr. 596

**Reichert, Otto**, Bäckerei, Kanstr. 24 344

**Reichsbahn:** Bahnhof u. Fernsprechvermittlungsstelle 321

Güterabfertigung 233

**Reichspost:** Postamtsvorsteher 288

Amtszimmer 289

Annahme 281

Briefabfertigung 284

Packkammer 282

**Reisebüro Rob. Meyhofer**, Vertr. Emil Behrendt, Büro Personenbahnhof 212

**Reuss, Fritz**, Gartenbaubetrieb u. Samenhandlung Hindenburgstraße 62 440

**Reuter, Otto**, Kinderbausen 493

**Rieder, M.**, Inh. Helene Rieder, Brot- u. Feinbäckerei, Hindenburgstraße 82 257

**Rietenbach, C.**, Kolonialw., Brennmaterialhdg., Hindenburgstr. 51 486

**Romeike, Jul.**, Kolonialw. u. Delikat., Hindenburgstr. 1 455

**Rosenberger, A.**, Komm. d. Feuersoz., Nickelsfelde 595

**Rotas Kreuz, Deutsches**, + Sanitätszug, Zugführ. F. Schäfer 350

**Rudal, Kurt**, Weine, Spirituosen u. Tabakwaren, Markt 2a 230

**Rudzewski, Hermann**, + Delikatessen, Marktplatz 7 419

**Ruhbat, Gust.**, Hausbes., Hindenburgstr. 43 591

**Salkind & Heidanski**, Sped. u. Juchenschäfte-Vers., Hindenburgstraße 4 516

**Schablowski**, NSKK-Obertruppführer 231

**Schäler, Franz, O.**, + Ex- u. Import, Komm., Kleinhandel, Hindenburgstraße 74 350

**Schidorski, B.**, + Schereschowsky, Spedition, Kirchenplatz 5 385

**Schmidt, Dr. med.**, Arzt (9—11, 15½—17 werktags), Hindenburgstraße 17 597

**Schneider, G.**, + Sped., Gartenstraße 12 483

**Schneller, Ernst**, Manufaktur- u. Modew., Hindenburgstr. 6 490

**Schwarz, Adolf**, Speditur, Lietuvos Exp. Kontora, Hindenburgstraße 28 260

**Steger, Th.**, Kfm., Gartenstr. 10 422

**Steiner, Curt**, + Bürgermeister, i. R., Kanstraße 3 456

**Steinbacher, Hans**, Landwirt, Stärken 498

**Stordel, Walter**, Blumengesch., Hindenburgstr. 4, Gartenbaubetrieb, Hindenburgstr. 54 545

**Stutschies, Gustav**, Naturheil-kundiger, Kirchplatz 2 423

**Unitas**, Reise- u. Verkehrsbüro, Inh. F. Hoffmann, Hindenburgstraße 16 556

**Vetter, Amtsvorsteher**, Kinderhaus 390

**Volksschule**, Schulstr. 1 202

**Wagners Hotel**, + Inh. Frau Wagner, Hindenburgstr. 50 301

**Walter, Friedrich**, Inh. d. Pa. Rudolf Schmidt, Kfm., Hindenburgstr. 14 380

**Wenger, Fritz**, Landwirt, Romeiken 583

**Wermber, Gerhard**, + Spedition, Gartenstraße 12 483

**Wiegner, Berthold**, Holzhdg. u. Baugesch., Hindenburgstr. 48 341

**Wiener, Fritz**, Landwirt, Grenzkruug 497

**Wiener, Hans**, Landw., Stärken 580

**Wiesner, L.**, Mühlenbesitzer, Narwikauer Mühlenwerke 388

**Wunder, Willi**, Bauer u. Ortsgruppenleiter der NSDAP, Schmilgen 214

**Zollinstellen:**

Hauptzollamt (ZA, Bhf., Zoll-zweigstelle Land, öfftl. Niederlage) 431

Vorsteher 431

Vertreter des Vorstehers 430

Bezirkszollkommissar (G) 432

Zollfahndungszweigstelle (Dienstraum) 271

Zollfahndungszweigstelle (Wohnung) 270

Zollamt Bhf. (Personenbahnhof) 433

Gehilfe des Bezirkszollkommissars 435

**Eydikuhnen**  
s. Eydikau.

**Falkenreit**,  
[üb. Insterburg 2].

Postcheckkonto für Fernsprechbüren: Königsberg (Pr), Nr. 21 275, Postamt Insterburg.

Handbetrieb, D: W 8—20; S 8—9, Db: S 11½—13.

Um

**Dampfmahl- und Schneidmühle Sprakten** 17

**Forstreuter, Franz**, Erbhofbauer, Lindenbergr 12

**Gendarmerie:**  
 Sprakten, Gend.-Hauptwachtmstr. Schwirkus 21  
**Grull, Bauer, Rauducken** 7  
**Gronau, Richard, Bauer** 4  
**Haasler, Wilhelm, Bauer, Lindenbergl, Post Falkenreit** 8  
**Hangwitz, A., Bauer, Ernstwalde** 16  
**Hunsalz I, Karl, Bauer, Lindenbergl** 13  
**Kluge, Landwirt, Lindenbergl** 1  
**Liebchen, Bauer u. Amtsvorst., Lindenbergl** 11  
**Müller, Franz, Viehhandlung,** 18  
**Müller, Fritz, Gastw., Sprakten** 15  
**Naujocks, Gertr., Gasthaus, Pesseln** 6  
**Pallentin, Fritz, Gastw., Sprakten** 3  
**Rettig, Richard, Gastwirt, Birkenhorst üd. Insterburg** 2 10  
**Schaefer, Gustav, Dampfmolk., Lindenbergl** 5  
**Scharfetter, Karl, Bauer, Ernstwalde** 14  
**Spieshöfer, Lehrer, Lindenbergl** 9  
**Wenger, Lydia, Landwirtin, Ernstwalde** 19

**Fichtthorst**  
 — früher Neukirch, Kr. Elbing  
 — [üb. Elbing].

Postcheckkonto für Fernsprechbüren: Königsberg (Pr.) Nr. 10616, Postamt Elbing.  
 Wählbetrieb  
 Fernverkehr: Fernamt Elbing  
 Auskunft  
 Störungsstelle  
 Telegrammaufnahme für Ortstelegramme  
 für Telegramme n. auswärts  
 Zeitangabe  
 Um  
**Barwig, R., Bauer, Ellerwald II. Trift** 31  
**Berg, Käte, Dr. med., Aerztn (8½—11), Berliner Str. 7** 73  
**Block, Henry, Bauer, Nogathau** 47  
**Both, Egon, Kfm., Fichtthorst** 18  
**Both, Hermann, Kolonialwar. u. Kohlenhandlung** 72  
**Brach, F., Lehrer, + über** 17  
**Brahn, Peter, Molkereipächter, Nogathau** 14  
**Deutschendorf, Rud., Bauer, Ellerwald I. Trift** 24  
**Doelts, Erwin, Landwirt u. Hengstehalter, Ellerwald III** 68  
**Doerk, Friedrich, Bauer, Oberkerbswalde** 77  
**Druschke, Walter, Gastw. Ob. Elbing** 22  
**Feuerwehr, + (Freiwillige)** 48  
**Fiedler, Johann, Bauer, Nogathau** 15  
**Friesen, Erich, Bauer, Ellerwald I. Trift** 21  
**Geh. Staatspolizei, Grenzdienststelle, Ellerwald** 71  
**Gemeinde Hoppenau, Bürgermeister Emil Toews** 61  
**Gemeinde Neuhoi, Bürgermstr. Goerke** 59

**Gendarmerie:**  
 Gendarmeriepostenbereich II, Ellerwald, III. Trift, Gend.-Hauptwachtmstr. Pohl 46  
 Gendarmeriepostenbereich I, Ellerwald, III. Trift, Gend.-Hauptwachtmstr. Strauß (46)  
 Gendarmeriepostenbereich Fichtthorst, Gend.-Hauptwachtmstr. Melzer 51  
 Gendarmeriepostenbereich Neuhoi, Gend.-Hauptwachtmstr. Gerlach 35  
 Gendarmeriepostenbereich Nogathau, Gend.-Hauptwachtmstr. Mennecke 45  
 Gend.-Amtsbereich Nogathau, Gend.-Mstr. Pokriefke (45)

**Gutsvorsteher, Fiskal., u. fiskal. Administration Nogathau** 23  
**Hardt, Otto, Landw., Möskenbergl** 53  
**Illing, Klaus, Torfho-Moosbruch** 13  
**John, Eduard, Gastwirt, Gr. Wickerau** 49  
**Jost, Hans, Dampfmolkerei, Neuhoi** 07  
**Jungins, Bauer, Gr. Wickerau** 41  
**Kämmer, Rudolf, Bauer, Nogathau** 32  
**Karsten, Max, Bauer, Ellerwald I** 44  
**Klein, Bruno, Bauer, Ellerwald I. Trift** 37  
**Klingenberg, Herm., Bauer, Amalienhof** 12  
**Kohn, Eduard, + Mietwagenverkehr** 48  
**Krell, Gustav, Bauer, Oberkerbswalde** 75  
**Krüger, Karl, Materialwaren, Schrot, Getreide, Mehl** 33  
**Kruschitzki, Oswald, + Lehrer u. Standesbeamter** 17  
**Kuhn, Gustav, Bauer, Neuhoi** 40  
**Lanz, Alfred, Bauer, Hoppenau** 16  
**Marquardt, Mathilde, Bäuerin, Ellerwald II. Trift** 19  
**Martens, Franz, Bauer, Nogathau** 76  
**Metzler, Berta, Schwester, Hebanime** 50  
**Miehlke, Otto, Kantor, Neukirch-Niederung** 69  
**Neubauer, Paul, Brot- u. Feinbäckerei** 65  
**Pacholik, Friedrich, landw. Beamter, Neuhoi** 67  
**Penner, Erich, Lehrer, Neuhoi** 78  
**Peters, Walter, Kolonialwaren, Holz u. Kohlen** 28  
**Peters, Wilh., Bauer, Nogathau** 39  
**Plehl, Meno, Molkerei, Möskenbergl** 56  
**Quapp, Erich, Photo-Atelier, Neuhoi** 64  
**Richter, Franz, Lehrer u. Organist, Fichtthorst, Kirchenkasse Neuheide** 66  
**Riediger, Bauer, Nogathau** 38  
**Riesen, van, Alfred, Molkerei, Berliner Straße 28** 74  
**Salwey, Erich, Bauer, Oberkerbswalde b. Elbing** 29  
**Schakau, Gustav, Bürgermstr., Schlamm sack** 60  
**Schmidt, Kurt, Kolonialwaren, Restauration, Lichtspiele** 54  
**Schmidt, Reinhold, Bauer, Gr. Wickerau** 05  
**Schnittkowskl, Bruno, Gasthaus Neue Welt, Möskenbergl** 79  
**Schrock-Optiz, Martin, Landwirt, Neuhoi** 08  
**Schröter, Gerhard, Fahrradhandlung, Autovermietung** 27  
**Schröter, Karl, Bauunternehmer, Friedrichsbergl** 34  
**Schultz, Johannes, Bürgermeister, Aschbuden** 58  
**Schulz, Emil, Bürgermeister, Gr. Wickerau** 70  
**Suckau, Landwirt, Neuhoi** 09  
**Suckau, Bruno, Bauer, Ellerwald, I. Trift** 43  
**Suckau, W., Bauer, Ellerwald I** 25  
**Thiessen, Hermann, Bauer, Aschbuden** 30  
**Wendt, Robert, Gasthofbes.** 36  
**Werner, Marta, Bäuerin, Schlamm sack** 26  
**Zollendienststellen:**  
 Zollamt Ellerwald, III. Trift 42  
 Zollaufsichtsstelle (G), Hoppenau 62  
 Zollaufsichtsstelle (G), Nogathau 10

**Finken,**  
 [üb. Landsbergl (Ostpr.)].  
 Postcheckkonto für Fernsprechbüren: Königsberg (Pr.) Nr. 1522, Postamt Barlienstein (Ostpr.).  
 Handbetrieb, D: W 8—20; S 8—9.  
 Um  
**Buchholzer Darlehnskassenverein, Buchholz b. Landsbergl** 14  
**Fox, Eugen, Mühlenbesitzer, Woppen b. Plauten** 4  
**Gemeindeamt Buchholz, b. Landsbergl Ostpr.** 28  
**Hammerwerk Finken, vorm. F. Hildebrandt, Inhaber Arthur Packheiser** 3  
**Hensel, Amtsvorsteh., Friedrichshof b. Canditten** 16  
**Herrmann, Amtsvorsteh., Buchholz b. Landsbergl (Ostpr.), Landwirt** 17  
**Herrmann, Hubert, Landwirt, Kaitlack** 24  
**Hippler, Arthur, Bauer, Paulen** 6  
**Kehr, Max, Bauer, Raaben** 30  
**Kinderhelmat Schatzberg b. Canditten** 23  
**Kinzel, Bürgermstr., Finken** 26  
**Kohn, Tiefbauunter., Finken** 27  
**Korte, August, Lastfuhrbetrieb, Buchholz b. Landsbergl Ostpr.** 25  
**NSV Ortsgruppe Buchholz, Kassenverwaltung Finken** 29  
**Pfarrhaus Buchholz b. Landsbergl, Ostpr.** 13  
**Prothmann, A., Landwirt, Stobenbruch** 7  
**Regenbrecht, Landw., Wiecherts** 5  
**Rosenfeld, F., Kfm.** 15  
**Roskl, Landwirt, Achtbuben** 8  
**Schacht, Landwirt, Woppen, Abb.** 11  
**Schulz, Halda, Gastwirtschaft, Buchholz b. Landsbergl, Ostpr.** 10  
**Schulz, Johann, Gastwirt, Paulen** 12  
**Stadie, Franz, Landw., Saraunen** 2  
**Steegen, v., Alexander, Landwirt, Gr. Steegen b. Lichtfeld** 19  
**Thiel, Jos., Landw., Paulen** 18  
**Wermter, Landw., Paulen** 9  
**Zander, Landw., Schwadtken** 1

**Fischhausen, Samland.**  
 Postcheckkonto für Fernsprechbüren: Königsberg (Pr.) Nr. 4454, Fernsprechamt Königsberg, Pr.  
 Wählbetrieb  
 Fernamt Königsberg, Pr. 0  
 Fernamt Pillau 9  
 Auskunft 8  
 Störungsstelle 7  
 Fernsprechauftragsdienst 8  
 Telegrammaufnahme für Ortstelegramme 2 21  
 für Telegramme nach Pillau 9  
 für Telegramme nach Königsberg, Pr. und allen andern Orten 0  
 Zeitangabe 0  
 Andere Dienststellen s. Teilnehmerrliste unter „Reichspost“.  
 Um  
**Achtun, A., Kolonialw. n. Gastwirtschaft, Bludau, Kr. Fischhausen** 2 67  
**Göttner & Prestien-Weber Königsberg (Pr) Fernruf 462 26**  
**Eismitplatten**

**Allg. Orts-Erkrankenkasse d. Kreises Fischhausen +** 2 38  
**Alten, v., Landwirt, Domäne Neuendorf** 2 15  
**Amtsgericht** 2 58  
**An- u. Verkaufsgen., e. G. m. b. H., Mühlenwerke, Getreide, Saaten, Futtermittel, Düngemittel, Kohlen, Kartoffeln, Maschinen** 2 04  
**Ankermann, + Superintendent, Kirchenstraße 17** 3 23  
**Apothek, + Drogen- u. Photohandlg. Max Loh, Langgasse 21** 3 20  
**Arbeitsamt Königsberg, Nebenstelle Fischhausen, Hafentraße 7** 2 01  
**Autofahrten, + Autoreparaturen, Franz Knodel** 2 91  
**Autofahrten Klinkowski, Paul +** 2 34  
**Autovermietung, + Fritz Taetz** 2 44  
**Badel, Max, Bauer, Legebuen** 2 56  
**Bahnhof Fischhausen (Fischhausener Kreisbahn), Güterabfertigung** 3 06  
**Baptisten-Gemeinde, Gartenstraße 1** 2 54  
**Baruth, A., Kolonial-, Eisenw. u. Baumaterialien, Hotel Samländischer Hof, Freiheitstr.** 3 24  
**Baugewerke- u. Zimmerer-Innung Fischhaus., + Obermstr. E. Tilsner, Kumbnen 58**  
**Becker, Pfarrer, Tenkitten** 2 80  
**Boehnke, Marta, Bübervervisorin, Pillauer Str. 2** 2 45  
**Braun, Karl, Brunnen- u. Pumpenbaugeschäft, Kirchenstr. 9** 2 94  
**Breßner, Hermann, Fleischermeister, Geidau** 2 90  
**Bürgermeister, Stadtkasse, Betriebe +** 3 25  
**Buldt, Helnrch, Gastwirt, Geidau** 3 26  
**Cerevisia-Brauerei Dietrich, Langgasse** 2 16  
**Dehning, Henry, Bauunternehm., Bremen, Zweigniederl., Pillau, Baustelle Lochstädt** 3 58  
**Deutsche Reichsbahn-Ges., + s. Reichsbahn**  
**Dietrich, Oskar, Gastwirt, Langgasse 25** 3 17  
**Dreyer, E., Fuhrhalter u. Bahnspedit., Langgasse** 2 88  
**Dunkel, Gustav, Kfm., Freiheitstraße** 2 73  
**Echt, Chaim, u. Josef Echt, Mittelstr. 1** 2 62  
**Federmann, Katharina, Frau, Landw., Geidau** 3 40  
**Felchner, Ernst, Landwirt u. Amtsvorsteh., Tenkitten** 2 78  
**Finanzamt** 2 51  
**Fischer, Kurt, Elektroing., vorm. Herbert Plume, Langg. 41** 3 30  
**Fleischer-Innung, + Fischhausen, Obermeister Willy Manke** 3 47  
**Fortlage, Walter, Domäne Fischhausen** 2 09  
**Fournier, Steinsetzstr., Bahnhofstr.** 3 35  
**Frischgesell, Heinrich, Dampfziegelei, Holzschneidmühle und Schlepper-Großfuhrbetrieb** 3 29  
**Frischgesell, Johann, Gastwirtschaft, Schmiedestr.** 3 34  
**Friseurinnung, Fischhausen, Obermstr. Löll, Langg. 45** 2 85  
**Gau, G., Landw., Bludau** 2 66  
**Gebhardt, Otto, Ankauf v. rohen Häuten u. Fellen, sowie sämtl. Produkten, Langgasse 22** 2 49  
**Gendarmerie:**  
 Gendarmerie-Inspektion Fischhausen, + Kommandant, Gend.-Insp. Milke (3 53)  
 Gendarmeriepostenbereich Bludau, Gend.-Hauptwachmeister Reichert 3 31  
 Gendarmeriepostenbereich Fischhausen, Gend.-Hauptwachmeister Kalk, Stadtmühle 2 65

**Goerke, Carl, Klempnermeister, Langgasse** 3 15  
**Goetze, Arnold, Bauer, Kalkstein** 2 14  
**Goltz, Freiherr v. d., Landw., Kallen** 2 08  
**Haasler, Kurt, Lehrer, Schule** 2 18  
**Hahn, Paul, Bauunternehmer, Königsberger Str. 23** 2 61  
**Handwerk, Samland E. V., + Kreishaus** 3 48  
**Helmatmuseum des Kreises Fischhausen, Ordensburg Lochstädt b. Neuhaus** 2 82  
**Heimbau Samland Gemeinnütz. Siedlungsgesellsch. m. b. H., + Kreishaus** 3 48  
**Heimwerk Samland E. V., + Kreishaus** 3 48  
**Homp, Walter, Landw., Dargen** 3 28  
**Hotel Deutsches Haus, Freiheitstr. 15** 3 03  
**Hotel Südbahn, Inh. Emma Jetter, Freiheitstr. 8** 3 22  
**Huuck, Caspershöfen** 2 13  
**Huack, Bruno, Bauer, Geidau** 3 32  
**Huack, Erich, Bauer, Tenkitten** 2 37  
**Joppfen, R., + Bau-, Möbel- u. Sargtischlerei, Freiheitstr.** 3 04  
**Just, Fritz, Rechtsanwält, Langgasse 36** 2 50  
**Katasteramt** 3 01  
**Keller, Karl, Töpfermeister, Langgasse 3** 2 83  
**Kerski, Wilh., Uhrmacher, Langgasse 43** 2 63  
**Kiewitt, Bauer, Geidau** 2 72  
**Kiewitt, Arnold, Landwirt, Bludau** 2 75  
**Klehn, Bauer, Tenkitten** 2 70  
**Kleinhaus, Joh., Fleisch- und Wurstgesch. mit elektr. Betrieb, Langgasse 22** 2 41  
**Klinkowski, Paul, + Auto-, Motorrad-, Fahrrad-Rep. u. Hdlig. Rep. sämtl. Maschinen u. Geräte, Fahrschule, Abschleppdienst, Autovermietung, Königsberg, Str. 2** 3 34  
**Knodel, Franz, + Mechaniker-mstr., Autoreparatur u. Autovermietung, Langg. 24** 2 91  
**Koenig, Dr., Kreistierarzt a. D.** 2 77  
**Kranitzki, Paul, Autovermietg., Königsberger Str. 15** 3 68  
**Kreisausschuß, Landratsamt +** \* 3 51  
 nach Dienstschl. 3 52 u. 3 54  
 Wohnnueg d. Landrats 3 51  
 Wohnung d. Gendarmerie-inspektors 3 53  
 Wohnung d. Kreisoberinspektors 3 54  
**Kreissparkasse Fischhausen (3 51) 2 86**  
**Krossa, Wilhelm, Schlosserei, Tankstelle, Reparaturwerkst. f. Landmaschinen u. Kraftfahrzeuge, Maschinenhandlung** 2 89  
**Kühl, Fritz, Verwaltungsinspektor, Keyserlingstr. 22** 2 02  
**Landesfischereiverband Ostpreußen, Abt. III, Haft- u. Küstenfischerei Fischhausen, Schmiedestraße 7** 3 66  
**Landkrankenkasse des Kreises Fischhausen +** 2 38  
**Landratsamt + s. Kreisausschuß**  
**Landwirtschaftsschule u. Wirtschaftsberatungsstelle, + Landwirtschaftsrat Roos, Bahnhofstr. 19 (siehe Reichsanstand).**  
 Mädchenklasse, Leitung: Frä. Mentz, Mühlenbergl 4 (siehe Reichsanstand)  
**Lawrenz, Hans, Bau- u. Möbeltischlerei, Kirchenstr. 15** 2 35  
**Legien, Franz, Bauer, Sanglienen** 2 59  
**Lemke, Emil, Bauer, Wegekieleslieferung, Caspershöfen** 2 07  
**Lemke, Hermann, Bäckerei, Langgasse 1** 3 69

**Löhl, Erich**, + Damen- und Herrenfriseursalon, Oberstr. d. Friseur-Innung, Langg. 45 2 85  
**Lorenz, August**, Rest. u. Fremdenheim. Hafenstr. 2 87  
**Maeding, Ernst**, Dr. med., prakt. Arzt (8—12, 15—16, Sonntags in dringenden Fällen), Schlageterstraße 8 2 64  
**Mannke, Willy**, + Fleischermeister, Schlacht- u. Zuchtverhandlung, Langgasse 15 3 47  
**Meisner, H.**, Molkereibesitzer, Abbau 2 19  
**Molkereigenossenschaft Caspershöfen**, e. G. m. b. H., in Caspershöfen 3 36  
**Morgenroth, Ernst**, Kreisschulrat, Schlageterstraße 2 3 59  
**Münchow, Walter**, Bahnhofs- wirtsch., Bahnhofstr. 5 3 38  
**Neue Baugesellschaft Wayss & Freytag, A.-G.**, Baustelle Lochstädt 3 60  
**Niklaus, Emil**, Brunnenbauten jed. Art, Installationen, Langg. 3 08  
**NSDAP:**  
 NS-Frauensschaft, Marg. Schwarz, Ortsfrauenschaftsleiterin, Langgasse 29 2 42  
**Ostpreußenwerk A.-G.**, Abtl. Ueberlandwerk Kbg., Betriebs- monteur Fischhausen 3 05  
**Pahlke, Franz**, Bauer, Ludwigsfelde 2 96  
**Perband, Alfred**, Baugeschäft, Freiheitstr. 2 52  
**Perband, Aug. H.**, Baugeschäft, Ausführung sämtl. Hoch- u. Tiefbauarbeit., Freiheitstr. 21 3 10  
**Pfarramt I, Evg.**, + Superintd. Ankermann, Gemeindekirchenrat 3 23  
**Pfarramt II, Evg.**, Kirchenstr. 1 2 36  
**Pluschke, Max**, Fußbeschlag- Wag.- u. Bauschmied. Geschäft, d. Schmiedeeinnung Fischhausen, Freiheitstraße 18 3 37  
**Polizeibehörde** + 3 25  
**Pollett, Friedrich**, Stellmachermeister, Geidau 2 71  
**Porr, Anton (Fa.)**, Ziegelei, Sägewerk u. Baugesch., Wohn- E. Junge, Villa Porr (2 03)  
**Porr, Lina, Frä.**, Freiheitstraße 2 32  
**Postamt** (Postmeister) s. Reichspost  
**Pucks, Helmut**, Autoubürogesch., Gartenstraße 7 2 12  
**Pultke, Wilhelm**, Gasth. Germania, Hafenstr. 15 3 50  
**Radtke, Otto**, Bauer, Tenkitten 2 57  
**Reichsbahn +**  
 Bahnteilerei 2 93  
 Reichs-Bahnhof (Fahrkarten-, Gepäck- u. Eilgutabfertigung) 2 46  
 Reichsbahnübergabefertigung Fischhausen 3 21  
 Dies., Caspershöfen 3 49  
**Reichsnährstand**, + Landwirtschaftsschule n. Wirtschaftsberatungsstelle 2 74  
 Mädchenklasse 3 18  
**Reichspost:**  
 Annahme u. Ausgabe 2 20  
 Abfertigung, Landabfertigung 2 21  
 Zeitungsstelle 2 25  
 Postmeister 2 28  
 Amlszimmer 2 29  
**Richter-Reithwisch, Konrad**, Kunstmaler, Tenkitten 2 92  
**Riedel, Dr.**, Zahnarzt, Polenzstraße 2 30  
**Rosenbaum, Fritz**, Bäckerei u. Konditorei, Breite Str. 1 2 39  
**Sälzer, A.**, Sachbearbeiter der Kreishandwerkerschaft, Langg. 20 2 40  
**Saemann, Franz**, Bauer, Sanglilien 3 42  
**Sanitätshilfsverein Fischhausen**, + Unfallmeldestelle K. Schulz, Bäckerstr., Langg. 17 3 39

**Schade, Rich.**, Lastkraftbetrieb, Bahnspedition, Fuhrhaltere u. Kohlenhdlg., Pillauer Str. 2 3 44  
**Scheidler, Emil**, Klempnermstr., Langgasse 3 07  
**Schlipper, Hermann**, Schmiedemeister, Schlageterstr. 1 3 63  
**Schlosser-Innung**, Fischhausen, + Obermeister Gustav Speer, Powayen 21  
**Schneider-Innung**, Fischhausen, + Obermstr. E. Tillwachs 2 60  
**Schober**, Obergerichtsvollzieher, Uferstr. 2 97  
**Schöttke, Karl**, Fleischermstr., Kirchenstr. 3 16  
**Schröder**, Geschwister, Landw. Erzeugnisse 2 79  
**Schulz, Karl**, + Bäckermeister, Langgasse 17 3 39  
**Schulz, Walter**, Rechtsanwalt u. Notar, Freiheitstr. 21 2 98  
**Schwarz, Dr.**, prakt. Tierarzt, Langgasse 2 53  
**Schwarz, Friedrich**, Fleischermeister, Langgasse 3 13  
**Schwarz, Fritz**, Brot- u. Feinbäckerei, Freiheitstr. 3 12  
**Sczesny, Franz**, Gaststätte, Hafenstr. 5 2 95  
**Seehaler, W.**, Bücherrevisor, Schlageterstraße 2 2 55  
**Seeheilstätte für Kinder in Lochstädt** b. Neuhäuser 2 69  
**Spindler, Anton**, Malermstr., Freiheitstr. 2 81  
**Spoddeck, L.**, Bürodirektor i. R. n. Oberltn. d. A. D., Verwaltungsführer d. Kyth.-Kreisverbandes, Fischhausen, Freiheitstr. 26 3 41  
**Staatliches Gesundheitsamt** des Landkreises Fischhausen, Keyserlingstraße 2 33  
**Staatl. Kreis- u. Forstkasse** 2 76  
**Stadtmühle Fischhausen**, Mühlenwerke, Getreide, Saaten, Futter u. Düngemittel 3 35  
**Stadtwärter Fischhausen**, Gas-, Wasser-, Kanalwerke, Elektrizitätsversorgung, Schlachtstraße 3-4 2 43  
**Städtische Betriebswerke**, Schlachtthof + (3 25)  
**Starlinger, Dr.**, Arzt, Bahnhofstraße 2 10  
**Stobbe, Rudolf**, Manufaktur u. Wirtschaftsartikel, Langg. 2 68  
**Stock, Helmut**, Kreisverkehrsdirektor 3 65  
**Stoermer, Paul**, Tiefbauunternehmer, Freiheitstr. 6 3 14  
**Stolte, Dr.**, Veterinärarzt des Kreises Fischhausen 3 64  
**Sturmwarnungsstelle**, Signalist Neumann, Freiheitstr. 13 2 84  
**Superintendentur**, + Superintendent Ankermann 3 23  
**Tatz, Fritz**, + Autofahrten, Freiheitstraße 15 2 44  
**Thams & Garts**, Langg. 35 2 47  
**Thiel, Franz**, Manufakturwaren, Langgasse 3 3 61  
**Tillwachs, Ernst**, + Herren- garderoben-Maßgesch., Freiheitstraße 2 60  
**Tischler-Innung**, Fischhausen, + Obermstr. Richard Joppien 3 04  
**Vaterländ. Frauen-Verein**, + Vorsitzende Gräfin von der Schulenburg über 3 51  
**Villa Rosenthal**, Restaur. mit Gartenbest., Ausflugslok., Dampferanlegst., Inh. Otto Rohr 2 05  
**Warnke, Paul**, Gutsverwaltung Carlsloh 3 27  
**Wehrmacht:**  
 Wehrmeldeamt Fischhausen, Freiheitstraße 8, Leiter u. Geschäftszimmer 3 02  
 Abteilung Kriegsmarine 3 62  
**Wels, Hermann**, Tischlermstr., Bau-, Möbel- u. Sargtischlerei, Langgasse 46 2 48  
**Wentzel, Otto**, Milchhandlung, Langgasse 18 3 19  
**Wienskowsky, Michael**, Inh. Ewald Wienskowsky, Kfm. 3 46  
**Wilitzki**, Buchdruckerei u. Kreisblatt-Expd., Freiheitstr. 2 31

**Wolf & Rade**, Kolonialwar.- u. Feinkosthandlg., Bier- u. Weinstuben, Langgasse 37 2 17  
**Zenke, Walter**, + Apothekenpächter, Langgasse 21 3 20  
**Zirkwitz, Hans**, Malermeister, Hafenstr. 3 09  
**Zirkwitz, Heinrich**, Molkereiprodukte, Langgasse 47 3 57  
**Flammberg.**  
 Postscheckkonto für Fernsprech- büren: Königsberg (Pr), Nr. 1529, Postamt Ortelsburg.  
 Handbetrieb, D. W 8—20; S 8—9, 12—13.  
 Um  
**Gendarmerieamtsbereich**  
 Kornalewski, Gen.-Meister 6  
 Gendarmerieposten II Flammberg, Peters, Gen.-Hauptw. 5  
**Kaminski, Hans**, Kfm. u. Gastwirt, Im- u. Export 4  
**Katholisches Pfarramt** 2  
**Link, Gastwirt** 1  
**Reichsarbeitsdienst:**  
 Arbeitsdienst für die weibliche Jugend, Lager Flammberg 7  
**Zollamt** 3  
**Fließdorf.**  
 Postscheckkonto für Fernsprech- büren: Königsberg (Pr), Nr. 2093, Postamt Lyck.  
 Wahlbetrieb  
 Fernverkehr  
 Den Fernverkehr vermitteln die Fernämter Lyck und Widminnen. Welche Ferngespräche bei den einzelnen Fernämtern anzumelden sind, ist aus dem gelieferten Merkblatt zu ersehen.  
 Fernamt Lyck 03  
 Fernamt Widminnen 07  
 Auskunft und Störungsstelle 20  
 Zeitangabe 20  
 Telegrammaufnahme für Ortstelegramme 20  
 für Telegramme n. auswärts 03  
 Um  
**Brama, Emil**, Gastwirt 17  
**Cziesla, Viehdhlg.** 24  
**Cziesla, Paul**, Viehverteiler 50  
**Flick, Mahl- u. Schneidemühle** 49  
**Gebert, Aug.**, Kfm. 18  
**Gendarmerie:**  
 Gen.-Amt Fließdorf,  
 Gen.-Meister Heinrich 27  
 Gen.-Posten Fließdorf, Gen.-Hauptwachtmstr. Neumann 29  
**Geydan**, Bauer, Ortsgruppenleiter und Amtsvorsteher, Amtstage: Dienstag u. Freitag 21  
**Gruber**, Landwirt 41  
**Hoffmann, Heinz**, Landw., Adl. Sodrest, Post Alt Kriewen 43  
**Juchaer Spar- u. Darlehns- kasse**, Zählstelle 22  
**Jung, Hermann**, Manufakturwaren 37  
**Kahnert, Otto**, Getreide, Futter- Düngemittel, Saaten, Kohlen, landw. Maschinen 39  
**Klimaschewski, Paul**, Fleischermeister 16  
**Kowalzik, Arthur**, Kolonial-, Material-, Eisenwaren, Restau- ration u. Hotelbetrieb 35  
**Kreis- u. Stadtparkasse**  
 Lyck, Zweigstelle Fließdorf 25  
**Kronenberger, W.**, Kfm. 34  
**Kropp, Otto**, Tischlermstr., Bau- Möbel, Särge, Sargausstattungen 42  
**Maasz, Pfarrer** 46  
**Matheus, Franz**, Oberstraßen- meister 38  
**Pedack, Kfm.**, Nußberg 26  
**Pilchowski, Kfm.**, Nußberg 28  
**Poplawski, Landwirt**, Alt Kriewen 15  
**Quilitz, Dr.**, prakt. Arzt 10  
**Reichsbahn**, Güterabfertigung 44  
**Reißer, Fischereipächter** 14  
**Reiß, Erich**, Bauer 36  
**Richter, Robert**, Goldap, Kies- werk Lisken, Kr. Lyck 51

**Rieger, Lehrer**, Seedorf 19  
**Roemer, Reinhold**, prakt. Tier- arzt 30  
**Sadlowski, Math.**, Lehrer, Kalken 40  
**Sadowski, Gust.**, Landwirt, Aulacken 13  
**Schneider, Ernst**, Geschäftsführer d. Raiffeisenvereins 45  
**Schröter, Landwirt** 48  
**Tuchlinski, Johann**, Gastwirt, Alt Kriewen 31  
**Weber, Hauptlehrer** 32  
**Willimsohn, Ernst**, Kolonialw.- Restaurant, Saal 12  
**Willutzki, Landwirt**, Plötzendorf b. Alt Kriewen 23  
**Zimbeck, G.**, Töpfermstr. 33  
**Frauenburg.**  
 Postscheckkonto für Fernsprech- büren: Königsberg (Pr), Nr. 1990, Postamt Braunsberg (Ostpr.).  
 Wahlbetrieb  
 Fernverkehr: Fernamt Braunsberg, Ostpr. 03  
 Auskunft und Störungsstelle 20  
 Telegrammanfrage für Ortstelegramme 20  
 für Telegramme n. auswärts 03  
 Zeitangabe 03  
 Um  
**Adler-Apotheke u. Adler- Drogerie**, Farben- u. Photo- hdlg., Apotheker Ernst Kubnick, Kopernikusstraße 124 60  
**Angrick, Ferdinand**, Kolonialw.- waren, Drogen, Sämereien, Erml. Bier- u. Weinstuben 54  
**Arendt, Anna**, Nachtl., Inh. Margarete Albrecht, Kolonial- u. Süßwarenhdlg., Markt 14 50  
**Autovermietung Harnau, Jo- hann**, + Markt 145 69  
**Bahnhof Frauenburg (Haf- tenbahn)**, Auskunft, Güterab- fertigung 14  
**Bartsch, Karl**, Fleischermstr., Fleisch- u. Wurstgeschäft, Markt 149 74  
**Baumwerd, Wilh.**, Architekt u. Diözesanbaumstr., Domplatz 15a 91  
**Bischöfliches Sekretariat** 84  
**Bischof von Ermland**, General- vikariat, Bistumskasse, Revi- sionsbüro 88  
**Brühl, K. H.**, prakt. Zahnarzt, Sprechstunden: 9—12, 15—18, Langgasse 112 45  
**Brusberg, Gustav**, Kaufmann, Kolonialw. u. Feinkost, Lang- gasse 99 85  
**Buchholz, A.**, Landw., Betken- dorf 15  
**Bürgermeister**, Stadtbüro, Stadt- kasse, Polizei (auch Nachruf) 16  
**Cerulla, Anna**, Fisch- u. Obst- handlung 68  
**Dettki, Margarete**, Hebammen- schweßer, Markt 126 93  
**Ehm, O.**, Kaufhaus, Markt 34  
**Erdmann**, Bürgermeister, Kreuz- dorf 71  
**Erdmann, Hans**, Bäckerei, Markt 146 51  
**Eulenberger, Josef**, + Kauf- mann 77  
**Ev. Emeritenheim**, Brauns- berger Vorstadt 41  
**Ev. Pfarramt**, Elbinger Vorstadt 24  
**Fahl, A.**, Bauer, Narz 46  
**Federau II, Heinrich**, Bauer, Rahnenfeld 43  
**Federau, Joh.**, Bethkendorf 44  
**Frauenburger Spar- u. Dar- lehnskassenverein**, e. G. m. u. H., Langgasse 102 10  
 Rendant Fahl 18  
**Gasanstalt** 18

**Grunwald, Heinrich**, Bauer, Schafsberg 82  
**Günther**, Oberstraßenmeister, Seebalt 8 95  
**Hantel, Hermann**, Kopernikus- mühlenwerke, Langgasse 120 81  
 Nach Geschäftsschluß:  
 Prokurist Krämer + Schleusenwärterhaus, Koggenbusch 66  
**Harnau, Johann**, + Autover- mietung, Markt 145 69  
**Herrmann, Paula**, Fran., Heb- ammenschwester., Marktstr. 22 89  
**Heyduschka, Franz**, Dr. 61  
**Höhnke, J.**, Fleischerei, Fischer- straße 79 56  
**Höptner**, Landwirt, Sonnenberg 36  
**Hotel Copernikus**, Inh. A. Weßler, Kolonialwaren- und Weinhandlg., Langgasse 195 27  
**Hotel Deutsches Haus**, Inh. Geschw. Wichmann 12  
**Huhn, Margarete**, Narz 25  
**Jepp, Paul**, Bauer, Rahnenfeld 52  
**Jordan, Bruno**, Manufaktur-, Modewaren, Konfektion, Kirchen- straße 161 28  
**Katholisches Pfarramt**, Hubert Groß, Kaplan 80  
**Kath. Pfarramt**, Ziegler, Pfr. 55  
**Klatki, Landw.**, Bethkendorf 21  
**Klein, Walter**, Elektromstr., Braunsberger Vorstadt 53  
**Kopernikushaus, Orthopäd. Heil- u. Lehranstalt** + 63  
**Kramer, Bruno**, Bauer, Dom- straße 9 76  
**Krämer, Prokurist**, + Wohnung Emeritenheim 81  
**Krankenhans Frauenburg** 65  
**Landwirtschaftl. An- u. Ver- kaufsgenossenschaft**, e. G. m. b. H., Hafstraße 75, Peters, Bruno, Geschäftsführer, Kopernikusstr. 152 29  
**Langhank, Conrad**, Manufak- turwaren-Gesch., Langgasse 101 17  
**Langwald, Clemens**, Photo, Konfitüren u. Kolonialw., Schul- straße 5 86  
**Lau, Käthe**, Althof 79  
**Lehmann, Friedrich**, Baumstr., Kalksandsteinwerk 32  
**Liennemann, A.**, Töpfermstr., Ofenbaugeschäft 42  
**Marquardt, Dr.**, Generalvikar, Domstraße 21 40  
**Neubecker, R.**, Bahnhofs- wirtsch., Bahnhof, Warteraum 73  
**Neufeld, Franz**, Bäckermeister, Kopernikusstraße 118 67  
**Orthopädische Heil- u. Lehr- anstalt Kopernikushaus**, + Leitender Arzt Dr. Watermann 63  
**Quint, Dr.**, Domvikar u. Diözesan- referent für den kath. Seelsorge- dienst Ostpreußens, Dompl. 48  
**Reinke, Joh.**, Gartenetablissem- ent, Restaurant, Saal, Bühne, Kegeltbahn 37  
**Rochel, B.**, Bauklempnerei u. Install. in Gas, Wasser, Ent- wässerungsanl., Schulstr. 6a 96  
**Rochel, Erich**, + Maurer- u. Zimmermeister, Baugeschäft, Schulstr. 8 49  
**Sahn, August**, Kolonialw.- u. Schankgesch., Kopernikusstr. 113 13  
**Scharbillig, Christian**, Dr. med., Arzt 39  
**Scheike, L.**, Kolonialwar.- u. Feinkost, Fischereibed., Fischer- straße 71 u. Langgasse 67 92  
**Schmerberg, W.**, Molkerei Frauenburg 87  
**Schmidt, Johann**, Landwirt, Kreuzdorf 70  
**Schröter**, Bauer, Schafsberg 22  
**Schulz, Geschw.**, Landwirt, Schafsberg 19

**Honig & Haurwit**  
 Königsberg (Pr)  
 Fernruf 4 60 91  
 Treibstoffe, Öle, Fette



**Schulz, Josef, Nachtl.,** + Inh. Erich Rochel, Architekt, Maurer u. Zimmermeister, Baugeschäft, Schulstraße 8 49  
**Steffen, August, Nachtlg.,** + Inh. Josef Eulenberger, Kolonial- u. Eisenwaren, Spedition, Gaststätten 77  
**Steffen, Hugo,** Landwirt, Adl. Sankau 58  
**Steinkl, Jos.,** Domkapitular, Kuriestraße 94  
**Stempor,** Bez.-Schornsteinfegermeister 78  
**Stolla,** Domvikar, Dombhof 33  
**Switalski, Dr.,** Domkapitular 72  
**Tempski, von,** Domvikar 64  
**Theater, Andreas,** Domkassellan 58  
**Wichmann, Clemens,** Kaufm., Kolonialwaren u. Gastwirtschaft, Langgasse 198 31  
**Wichmann, Franz,** Kfm., Kolonialwaren, Bierstuben, Leuna-Tankstelle, Langgasse 76 26  
**Wulf, B.,** Gasthaus zur Hoffnung, Am Hafen 74 b 59

**Huhn, Paul,** Landwirt, Bogen b. Raunau 25  
**Kehr, M., Nachtl.,** Inh. A. Sahlmann, Kaufmann 45  
**Klalki,** prakt. Tierarzt 30  
**Kleefeld, Paul,** Bauer, Kaschau-Neu 26  
**Koll, Bauer,** Drewenz 17  
**Kuhnigk, Bauer,** Abb. 13  
**Langwald, E. u. B.,** Bau- u. Möbelschleierei, Hobelwerk 59  
**Langwald, Gebr.,** Maschinen-Reparatur-Werkstätte, Schmiede u. Maschinenhandlung 41  
**Macharski, Jos.,** Bauer, Stabunken 27  
**Macharski, Jos.,** Gastwirtsch. u. Viehhdlg., Gr. Klausitten 21  
**Maluck, Dr. med.,** Arzt 57  
**Mandel, Mahl- u. Schneidemühle,** Bogen b. Raunau 55  
**NSDAP, Scheer,** + Ortsgruppenleiter u. Amtsvorsteher für den Bez. Reimerswalde 31  
**Neumann, Aloys,** Bauer 11  
**Neumann, Hubert,** Bauer 60  
**Parschau, Rob.,** Bauer, Drewenz 56  
**Perk, Otto,** Bauer 33  
**Porsch, Otto,** Bauer, Stabunken 15  
**Poschmann I, Paul,** Bauer, Stabunken 58  
**Poschmann II, Paul,** Landwirt, Stabunken 40  
**Rosenkranz, Franz,** Viehhändl., Gr. Klausitten 51  
**Scheer, Paul,** + Fahrräder, Nähmaschine, Zentrifugen, Eisen- u. Baumaterialien 31  
**Schulz, Jos.,** Bauer, Buchwald 23  
**Stadforst Wormditt,** Für Schönheide 64  
**Sturtz, Otto,** Händler 24  
**Tannenberg, Schmiedestr.,** Hufbeschlag u. Wagenbau, Reparatur landw. Masch. u. Geräte, Masch.-Handlung 29  
**Tresp, Hugo,** Bauer, Stabunke 53  
**Wagner, Karl,** Bauer, Drewenz 22  
**Weng, Otto,** Bauer, Bogen b. Raunau 54  
**Wölk, Oskar,** Lehrer, Stabunken 28  
**Woywod, Josef,** Bauunternehm., Fleischbesch., Bürgerwalde 63

**Lange, August,** Bauer, Rosenbeck ü. Gutttstadt 23  
**Neuwald, Geschw.,** Kolonialwarenhandlung 27  
**NSDAP:**  
 Ortsgruppe Benern, Amt f. Volkswohlfahrt 29  
**Reichsbahn-Güterabfertigung** Freimarkt 11  
**Städt. Försterei Neusorge** ü. Gutttstadt 19  
**Steffen, Otto,** Bauer 7  
**Theater, Cornelius,** Gastwirt, Benern ü. Gutttstadt 2  
**Tiedmann, Alfons,** Ortsgr.-Leit., Amtsvorsteher u. Bauer, Benern ü. Gutttstadt 5  
**Till, Bruno,** Mühlenbesitzer 30  
**Tobey, Anton,** Bürgermeister, Rosenbeck ü. Gutttstadt 26  
**Wagner, August,** Dampfsägewerk, Benern ü. Gutttstadt 3  
**Wegner, Valentin,** Bauer, Benern ü. Gutttstadt 13  
**Wermter, Franz,** Bauer 12

**Dehllis, Erhard,** Kolonialwaren u. Restaurant, Thomstr. 9 1 89  
**Dehllis, Willy,** Gastw., Langenau 1 99  
**Dembler, Albert,** Malermeister und Restauration 2 32  
**Diesing, Johanna,** Fabrikbes., Heinrichau 1 69  
**Dobrick, Albert,** Amtsvorsteher u. Bürgermeister, Heinrichau 1 18  
**Dreher, Rob.,** Landwirt, Gubringen, Abb. 2 42  
**Ernsor, Dr. med.,** Arzt, Marktstraße 15 1 39  
**Evangel. Pfarramt, Kirchnplatz,** Pfarrer Krüger 2 46  
**Evangel. Pfarramt Langenau,** Pfarrer Gundel 1 67  
**Flebig, Reinhold,** Brunnenbau u. Installationsgesch., Pumpenfabrik, Zentralheizungen, Hindenburgstraße 76 1 82  
**Fischer, Alfred,** Harnau 2 05  
**Forsthaus, Stadtförster Gauschke** 1 15  
**Freystädter Mühlenwerke,** Gerhard Scheffler 1 52  
**Freystädter Spar- u. Darlehnskassen-Verein,** + e. G. m. u. H., Rosenberg, Str. 2 19  
**Früch'sche Gutsverwaltung,** Kl. Ludwigsdorf 1 30  
**Fude, Oskar,** Fleischermeister, Hindenburgstraße 16 2 20  
**Gendarmerie:**  
 Gendarmerie-Abteilungskommandant, Grandt, Freystadt 1 38  
 Gen.-Postenbereich Freystadt, Gendarm.-Hauptwachmeister Diesing 2 44  
 Gendarmerie Gubringen, Gen.-Meister Groth } 1 61  
 Gen.-Hptwstr. Karpa }  
 Gendarmerie Heinrichau, Gen.-Meister Heisel } 2 16  
 Gen.-Hptwstr. Fuchs }  
 Gendarmerie Bischdorf, Gen.-Hptwstr. Strauß } 2 38  
 Gen.-Hptwstr. Bartz }  
**Glasmann, Gottlieb,** Auto-Lasttransport u. Personenbeförderung 2 53  
**Gohritz, Emil,** Bauer, Abb. 1 40  
**Grandt, Walter,** Kolonialwar., Spirituosen, Kohlen, Briketts, Wendestraße 11 1 12  
**Graunke, Richard,** Viehhändl. 1 58  
**Griepentrog, Eduard,** Gartenbaubetrieb u. Samenhandlung, Thomstraße 23 1 70  
**Grignil, Dr.,** prakt. Tierarzt, Markt 5 1 92  
**Gröhen, von der, Graf,** Majoratsbes., Kl. Ludwigsdorf 1 11  
**Gutsverwaltung Gallau, B. v.,** Puttkamer 1 56  
**Gutsverwaltung Gr. Plauth,** Rentamt 2 10  
**Hantel, Max,** Lohnfahr., Markt 3 2 51  
**Hellwig, Hugo,** Tischlermeister, Hindenburgstraße 17a 2 12  
**Heymann, Otto,** Konfitüren, Hindenburgstraße 10 2 11  
**Hindenburg, von, und von Beneckendorf, Oskar,** Generalmajor a. D., Herrenhaus Neudeck 2 41  
**Hindenburg'sche, von, Gutsverwaltung,** Langenau 1 97  
**Hindenburg'sche, von, Gutsverw. u. Rentamt,** Neudeck 1 49  
**Hinzmann, Oskar,** Kolonialwaren, Destillation, Bau- u. Brennmaterialien 1 42  
**Homeyer, v.,** Bauer, Gubringen 1 76  
**Hotel „Bahnhofs-Hotel“,** Inh. Friedrich Bögeholz 1 46  
**Hotel Freystädter Hot,** Inh. Oskar Hinzmann 2 04  
**Hotel Schwarzer Adler,** Res. A. Eisermann, Marktstr. 1 63  
**Isakowski, Reinhard,** Buchhandlg., Hindenburgstr. 11 2 15  
**Janz, Kurt,** Autovermietung, Lasttransporte, Rosenberger Straße 5 2 26

**Kaiser, Eduard,** Bauer, Abb. 1 80  
**Kanowski, Wilhelm,** Gastwirt u. Fischereipächter, Heinrichau 1 41  
**Kanter, B.,** Landwirt u. Mühlenbesitzer, Kantershof 1 55  
**Karthoff, Arnold,** Gastwirt, Harnau ü. Riesenburg 1 31  
**Katholisches Pfarramt,** Thomstraße 16 2 57  
**Kern, Max,** Drogerie, Markt 54 1 44  
**Kickel, Bellingswalde** 1 45  
**Klafke, Artur,** Likör- u. Mineralwasserfabrik, Wein- u. Biergrobhandlg., Coca-Cola-Vertrieb, Calisy-Kontor 1 75  
**Kleist, Friedrich,** Mehl, Futterartikel u. Getreideumtausch, Markt 11 1 88  
**Knuth, Willi,** + Geschäftsführ. der Waren-Genossenschaft 1 47  
**Konditorei u. Café Vaterland,** Inh. Hinzmann, Markt 15 1 81  
**Konditorei u. Kaffee Karl Prange,** + Markt 13 1 83  
**Krebs, Paul,** Glaserstr., Hindenburgstraße 9 1 34  
**Kreissparkasse Rosenberg Westpr.,** Zweigstelle Freystadt, Westpr. 1 54  
**Kroll, Oskar,** Viehhandlung, Langenau 2 18  
**Krüger, A.,** Bauer u. Mühlenbesitzer, Gr. Plauth 1 62  
**Krüger, Arthur,** Kolonial-, Eisenwaren, Bau- u. Brennmaterialien, Markt 45 1 32  
**Kutschinski, Franz,** Glas, Porzellan, Markt 44 2 29  
**Landjahrlicher Traupel** 2 45  
**Landwirtschaftsschule u. Wirtschaftsberatungsstelle** d. Landesbauernschaft Ostpreußen, Direktor Geisler, Hindenburgstraße 55 1 28  
**Langmann, Felix,** Elektromstr., Licht-, Kraft- und Rundfunkanlagen, Markt 22-23 1 96  
**Laschinski, Otto,** Gastwirt, Harnau 2 22  
**Latz, Paul,** Straßenmeister, Hindenburgstraße 17 2 54  
**Lenz, Zahnarzt,** Markt 54 2 40  
**Lepkowski, Karl,** Fleischer-mstr., Hindenburgstraße 6 2 21  
**Lepkowski, Otto,** Fleisch- u. Wurstwarengesch., Markt 1 33  
**Licht-Bild-Bühne** 2 59  
**Lork, Martin,** Mehl, Getreide, Saaten, Futter- u. Düngemittel, Markt 7 1 06  
**Lutz, Dr. med. vet.,** prakt. Tierarzt, Markt 8 1 08  
**Mahlo, Hans,** Abbau 1 17  
**Meizer, Alfred,** Sattler- u. Tapeziermeister, vorm. Walter Pose, Markt 49 2 33  
**Molkereigenossenschaft Freystadt, Westpr.,** eingetragene Genossenschaft mit beschränkter Haftpflicht 1 43  
**Molkerei-Genossenschaft Gubringen,** e. G. m. u. A. 1 57  
**Mundt, Rudolf,** Rechtsanwal u. Notar, Hindenburgstraße 16a 1 90  
**Neubohn, Karl,** + Leiter der Darlehnskasse, Rosenberger Str. 2 19  
**Nickel, Reinhold,** Eisen-, Kolonialw., Destillation, Markt- platz 35 1 73  
**NSDAP:**  
 Amt für Volkswohlfahrt, Ortsgruppenratsleitg. d. NSV 2 25  
 NSV-Ortsgruppe Gr. Jauth, Lehrer Murgoth, Harnau 2 14  
**Ochocki, Robert,** Autoreparaturwerkstätte u. Kraftfabrik, Thomstr. 13 b 2 27  
**Oesterle, E.,** Buch- u. Papierhandlg., Marktstraße 41 1 85  
**Otting, Friedrich,** Prediger u. Heilpraktiker, Hindenburgstr. 71 2 37

**Frauentdorf, Kr. Heilsberg.**

Postcheckkonto für Fernsprechgebühren: Königsberg(Pr), Nr.1985, Postamt Heilsberg.  
 Wählbetrieb  
 Fernverkehr  
 Den Fernverkehr vermitteln die Fernämter Heilsberg u. Wormditt. Welche Ferngespräche bei den einzelnen Fernämtern anzumelden sind, ist aus dem gelieferten Merkblatt zu ersehen.  
 Fernamt Heilsberg 03  
 Fernamt Wormditt 07  
 Auskunft u. Störungsstelle 20  
 Telegrammaufnahme für Ortstelegramme 20  
 für Telegramme nach Wormditt 07  
 für Telegramme nach Heilsberg und allen andern Orten 03  
 Zeitangabe 03  
 Um  
**Angrick, Bruno,** Bauer 44  
**Angrick, Johann,** Bauer, Abb. 10  
**Angrick, Vinzent,** Kaufmann, Materialw., Düngemittel, Schankgeschäft 18  
**Barann, Robert,** Kolonialwar., Drewenz 61  
**Blank, Bruno,** Bauer, Stabunken 48  
**Blädike, Otto,** Bauer, Glandau, Abb., Post Landsberg (Ostpr.) 43  
**Bolliguden, Wormditt Stadtforsverw.,** Post Migeheun 37  
**Brann, Aloys,** Bauer, Buchwald 34  
**Braun, Vitalis,** Bauer, Drewenz 09  
**Burchert, Ant.,** Bes., Bürgerwalde 42  
**Drossel, Jos.,** Bürgermstr. 65  
**Eberlein, Johann,** Bauer, Stabunken 19  
**Fahl, Conrad,** Bauer, Drewenz 16  
**Frauentdorfer Spar- u. Darlehnskasse,** Rendant Gerick 38  
**Freitag, Valentin,** Bauer, Stabunken 52  
**Gedigk, Franz,** Bauer, Bürgerwalde 39  
**Gedigk, Otto,** Landwirt, Millenberg, Post Migeheun 49  
**Gendarmerieposten Frauentdorf,** Gen.-Hauptwachmeister Ivens 62  
**Griehl, Heinrich,** Bauer, Bürgerwalde 12  
**Grühl, Clemens,** Bauer 35  
**Grünberg, And.,** Bürgermstr., Gr. Klausitten 66  
**Grunwald, Hugo,** Amtsvorsteher 14  
**Höpflner, Otto,** Bauer, Buchwald 36

**Freystadt, Westpr.**  
 Postcheckkonto für Fernsprechgebühren: Königsberg(Pr), Nr.5182, Postamt Riesenburg.  
 Wählbetrieb  
 Fernverkehr  
 Den Fernverkehr vermitteln die Fernämter Riesenburg, Dt. Eylau u. Marienwerder (Westpr.). Welche Ferngespräche bei den einzelnen Fernämtern anzumelden sind, ist aus dem gelieferten Merkblatt zu ersehen.  
 D: ununterbrochen  
 Fernamt Riesenburg 1 03  
 Fernamt Dt. Eylau 2 06  
 Fernamt Marienwerder (Westpr.) 1 09  
 Auskunft und Störungsstelle 1 20  
 Telegrammaufnahme für Ortstelegramme 1 20  
 für Telegramme nach Riesenburg 1 03  
 für Telegramme nach Dt. Eylau 2 06  
 für Telegramme nach Marienwerder (Westpr.) und allen andern Orten 1 09  
 Zeitangabe 1 20  
 Andere Dienststellen s. Teilnehmerliste unter „Reichspost“  
 Um  
**Adam, Paul,** Getreide, Saaten, Futter- u. Düngemittel, Hindenburgstraße 77 2 30  
**Adler - Apotheke** u. Adler-Drogerie, Inh. Albert Osinski, Apotheker, Markt 36 1 29  
**Alvermann, Gustav,** Staatl. Domänenpächter, Eigenwill 1 36  
**Arndt, Bruno,** Vertreter d. Fa. Carl Sonntag, Inh. Ing. Waldemar Sonntag, Bischofswerder, Westpr., Hindenburgstr. 1 86  
**Arndt, Robert,** Schmiedemeister, Neustadtstraße 10 1 87  
**Bahr, E.,** + GO Ludwigsdorf 1 07  
**Baustellenkanzlei d. Fa. Wind-schild u. Langelott,** Komm.-Gesellschaft 2 43  
**Betriebsstoffgroßhandel**  
**B. Kanter,** Betriebsstoffe, Petroleum, Teer, Öle, Markt 42 1 66  
**Böhmfeldt, Ernst,** Automobil- u. Maschinen-Reparaturwerkstatt u. Abschleppdienst 2 39  
**Brockdorf - Dallwitz, Erat,** Landwirt, Limbsee 1 10  
**Buchholz, Paul,** Ofenbaugesch., Adolf-Hitler-Straße 1 2 24  
**Buroch, Eitel,** Gastwirtschaft, Gubringen 2 56  
**Dargel, Paul,** Schlosserei u. Brunnenbaugeschäft mit Kraftbetrieb, Markt 50 1 79

**Freimarkt.**  
 Postcheckkonto für Fernsprechgebühren: Königsberg(Pr), Nr.2857, Postamt Wormditt.  
 Hautbetrieb, D: W 7/8-20; S 8 bis 9, 12-13.  
 Um  
**Bartsch, Frau,** Hebamme, Benern ü. Gutttstadt 24  
**Benerer Spar- u. Darlehnskassenverein,** E. G. m. u. H., Benern ü. Gutttstadt, Rend. 17  
**Buchholz, Jos.,** Sägewerk u. Holzhandlung 1  
**Gen.-Posten Freimarkt,** Gendarm.-Hauptwachmeister Kroschewski 14  
**Goerlgh, Bruno,** Gastwirt, Rosenbeck ü. Gutttstadt 28  
**Grandenz, Joh.,** Bauer u. Bürgermeister, Benern ü. Gutttstadt 6  
**Grimm, Otto,** Viehhändler u. Fleischermeister 16  
**Guude, Leonard,** Landwirt 20  
**Hinz, Oskar,** Viehhändler 31  
**Hohmann, Franz,** Bauer, Benern ü. Gutttstadt 8  
**Huhn, Bernh.,** Getreide-, Futter- u. Düngemittelhandlung 15  
**Huhn, Joseph,** Bauer, Benern ü. Gutttstadt 10  
**Huhn, Thaddäus,** Gaststätte 4  
**Kath. Pfarramt Benern** ü. Gutttstadt, Pfarrer Steinkl 9  
**Kroll, Bürgermeister,** Abb. 22  
**Kugenbuch I, August,** Händler, Benern ü. Gutttstadt 25

**Dehllis, Erhard,** Kolonialwaren u. Restaurant, Thomstr. 9 1 89  
**Dehllis, Willy,** Gastw., Langenau 1 99  
**Dembler, Albert,** Malermeister und Restauration 2 32  
**Diesing, Johanna,** Fabrikbes., Heinrichau 1 69  
**Dobrick, Albert,** Amtsvorsteher u. Bürgermeister, Heinrichau 1 18  
**Dreher, Rob.,** Landwirt, Gubringen, Abb. 2 42  
**Ernsor, Dr. med.,** Arzt, Marktstraße 15 1 39  
**Evangel. Pfarramt, Kirchnplatz,** Pfarrer Krüger 2 46  
**Evangel. Pfarramt Langenau,** Pfarrer Gundel 1 67  
**Flebig, Reinhold,** Brunnenbau u. Installationsgesch., Pumpenfabrik, Zentralheizungen, Hindenburgstraße 76 1 82  
**Fischer, Alfred,** Harnau 2 05  
**Forsthaus, Stadtförster Gauschke** 1 15  
**Freystädter Mühlenwerke,** Gerhard Scheffler 1 52  
**Freystädter Spar- u. Darlehnskassen-Verein,** + e. G. m. u. H., Rosenberg, Str. 2 19  
**Früch'sche Gutsverwaltung,** Kl. Ludwigsdorf 1 30  
**Fude, Oskar,** Fleischermeister, Hindenburgstraße 16 2 20  
**Gendarmerie:**  
 Gendarmerie-Abteilungskommandant, Grandt, Freystadt 1 38  
 Gen.-Postenbereich Freystadt, Gendarm.-Hauptwachmeister Diesing 2 44  
 Gendarmerie Gubringen, Gen.-Meister Groth } 1 61  
 Gen.-Hptwstr. Karpa }  
 Gendarmerie Heinrichau, Gen.-Meister Heisel } 2 16  
 Gen.-Hptwstr. Fuchs }  
 Gendarmerie Bischdorf, Gen.-Hptwstr. Strauß } 2 38  
 Gen.-Hptwstr. Bartz }  
**Glasmann, Gottlieb,** Auto-Lasttransport u. Personenbeförderung 2 53  
**Gohritz, Emil,** Bauer, Abb. 1 40  
**Grandt, Walter,** Kolonialwar., Spirituosen, Kohlen, Briketts, Wendestraße 11 1 12  
**Graunke, Richard,** Viehhändl. 1 58  
**Griepentrog, Eduard,** Gartenbaubetrieb u. Samenhandlung, Thomstraße 23 1 70  
**Grignil, Dr.,** prakt. Tierarzt, Markt 5 1 92  
**Gröhen, von der, Graf,** Majoratsbes., Kl. Ludwigsdorf 1 11  
**Gutsverwaltung Gallau, B. v.,** Puttkamer 1 56  
**Gutsverwaltung Gr. Plauth,** Rentamt 2 10  
**Hantel, Max,** Lohnfahr., Markt 3 2 51  
**Hellwig, Hugo,** Tischlermeister, Hindenburgstraße 17a 2 12  
**Heymann, Otto,** Konfitüren, Hindenburgstraße 10 2 11  
**Hindenburg, von, und von Beneckendorf, Oskar,** Generalmajor a. D., Herrenhaus Neudeck 2 41  
**Hindenburg'sche, von, Gutsverwaltung,** Langenau 1 97  
**Hindenburg'sche, von, Gutsverw. u. Rentamt,** Neudeck 1 49  
**Hinzmann, Oskar,** Kolonialwaren, Destillation, Bau- u. Brennmaterialien 1 42  
**Homeyer, v.,** Bauer, Gubringen 1 76  
**Hotel „Bahnhofs-Hotel“,** Inh. Friedrich Bögeholz 1 46  
**Hotel Freystädter Hot,** Inh. Oskar Hinzmann 2 04  
**Hotel Schwarzer Adler,** Res. A. Eisermann, Marktstr. 1 63  
**Isakowski, Reinhard,** Buchhandlg., Hindenburgstr. 11 2 15  
**Janz, Kurt,** Autovermietung, Lasttransporte, Rosenberger Straße 5 2 26

**Kaiser, Eduard,** Bauer, Abb. 1 80  
**Kanowski, Wilhelm,** Gastwirt u. Fischereipächter, Heinrichau 1 41  
**Kanter, B.,** Landwirt u. Mühlenbesitzer, Kantershof 1 55  
**Karthoff, Arnold,** Gastwirt, Harnau ü. Riesenburg 1 31  
**Katholisches Pfarramt,** Thomstraße 16 2 57  
**Kern, Max,** Drogerie, Markt 54 1 44  
**Kickel, Bellingswalde** 1 45  
**Klafke, Artur,** Likör- u. Mineralwasserfabrik, Wein- u. Biergrobhandlg., Coca-Cola-Vertrieb, Calisy-Kontor 1 75  
**Kleist, Friedrich,** Mehl, Futterartikel u. Getreideumtausch, Markt 11 1 88  
**Knuth, Willi,** + Geschäftsführ. der Waren-Genossenschaft 1 47  
**Konditorei u. Café Vaterland,** Inh. Hinzmann, Markt 15 1 81  
**Konditorei u. Kaffee Karl Prange,** + Markt 13 1 83  
**Krebs, Paul,** Glaserstr., Hindenburgstraße 9 1 34  
**Kreissparkasse Rosenberg Westpr.,** Zweigstelle Freystadt, Westpr. 1 54  
**Kroll, Oskar,** Viehhandlung, Langenau 2 18  
**Krüger, A.,** Bauer u. Mühlenbesitzer, Gr. Plauth 1 62  
**Krüger, Arthur,** Kolonial-, Eisenwaren, Bau- u. Brennmaterialien, Markt 45 1 32  
**Kutschinski, Franz,** Glas, Porzellan, Markt 44 2 29  
**Landjahrlicher Traupel** 2 45  
**Landwirtschaftsschule u. Wirtschaftsberatungsstelle** d. Landesbauernschaft Ostpreußen, Direktor Geisler, Hindenburgstraße 55 1 28  
**Langmann, Felix,** Elektromstr., Licht-, Kraft- und Rundfunkanlagen, Markt 22-23 1 96  
**Laschinski, Otto,** Gastwirt, Harnau 2 22  
**Latz, Paul,** Straßenmeister, Hindenburgstraße 17 2 54  
**Lenz, Zahnarzt,** Markt 54 2 40  
**Lepkowski, Karl,** Fleischer-mstr., Hindenburgstraße 6 2 21  
**Lepkowski, Otto,** Fleisch- u. Wurstwarengesch., Markt 1 33  
**Licht-Bild-Bühne** 2 59  
**Lork, Martin,** Mehl, Getreide, Saaten, Futter- u. Düngemittel, Markt 7 1 06  
**Lutz, Dr. med. vet.,** prakt. Tierarzt, Markt 8 1 08  
**Mahlo, Hans,** Abbau 1 17  
**Meizer, Alfred,** Sattler- u. Tapeziermeister, vorm. Walter Pose, Markt 49 2 33  
**Molkereigenossenschaft Freystadt, Westpr.,** eingetragene Genossenschaft mit beschränkter Haftpflicht 1 43  
**Molkerei-Genossenschaft Gubringen,** e. G. m. u. A. 1 57  
**Mundt, Rudolf,** Rechtsanwal u. Notar, Hindenburgstraße 16a 1 90  
**Neubohn, Karl,** + Leiter der Darlehnskasse, Rosenberger Str. 2 19  
**Nickel, Reinhold,** Eisen-, Kolonialw., Destillation, Markt- platz 35 1 73  
**NSDAP:**  
 Amt für Volkswohlfahrt, Ortsgruppenratsleitg. d. NSV 2 25  
 NSV-Ortsgruppe Gr. Jauth, Lehrer Murgoth, Harnau 2 14  
**Ochocki, Robert,** Autoreparaturwerkstätte u. Kraftfabrik, Thomstr. 13 b 2 27  
**Oesterle, E.,** Buch- u. Papierhandlg., Marktstraße 41 1 85  
**Otting, Friedrich,** Prediger u. Heilpraktiker, Hindenburgstr. 71 2 37

**Honig & Haurwitz**  
 Königsberg (Pr)  
 Fernruf 4 60 91  
 Treibstoffe, Öle, Fette

**Ploetz, Theodor**, Kfm., Manufaktur- u. Modew., Marktstr. 39, Burdinski, Willi, Geschäftsführer m. Prokura 1 14

**Pose, Arthur**, Sattlermeister, Offenbach, Lederwaren, Sattler-, Polster-, Seilerwaren 1 98

**Postamt s. Reichspost**

**Prange, Karl**, + Gastwirtschaft u. Bahnspeid., Markt 13 1 83

**Puppa, Fritz**, Kaufmann, Gubringen, Westpr. 2 02

**Puttkamer, v., A.**, Major a. D., Majoratsbes., Gr. Plauth 1 27

**Radzanowski, Gustav**, Viehhandlg., Markt 17 1 78

**Raetzer u. Riemer**, Ingenieurbüro, Elektrospzialgesch., Dt. Eylau, Montagestelle Freystadt, Westpr. 2 13

**Reichsarbeitsdienst, Abteilung 3/20**, Jahrsr. 2 1 60

**Reichsbahn-Güterabfertigung Freystadt** 1 01

**Reichspost:**  
Postmeister 1 21  
Annahme- u. Ausgabestelle 1 19  
Telegr.-Aufnahme, Abfertigung, Zeitungsstelle, Paketannahme 1 20  
Fernsprechbetriebsstellen s. Eingang der Teilnehmerliste

**Reschke, Paul**, Maler, Feldweg 1 2 31

**Richter, Karl**, Fleischermeister, Neustadtstraße 21 2 28

**Richter, Otto, Jun.**, Kolonialwaren, Restaurant, Markt 58-59 1 13

**Riemann, Oberamtmann**, Rittergut Heinrichau 1 02

**Riets, Otto**, Dr. med., prakt. Arzt, Hindenburgstr. 17a 1 35

**Scheerer, F.**, Bauer, Abb. 1 91

**Schleke, Reinhold**, Buch- u. Papierhandlg., Geschenkartikel, Marktstraße 55 1 22

**Schlotke, Reinhold**, Bäckermeister, Marktstraße 30 2 03

**Schmantz, Emil**, Bauer, Abb. 1 16

**Schneider, Gerhard**, Erbhofbauer 1 93

**Schneider, Horst**, Harnau, Abbau 1 59

**Schneider, Oskar**, Bauer, Harnau 2 01

**Schröter, B.**, Molkerei, Harnau 1 23

**Schule Neudeck**, Lehrer Gadschke, Gemeinde Heinrichau 2 60

**Schwerdt, Otto**, Autofuhrgehos., Adolf-Hitler-Str. 1 a 2 52

**Schwitzki, Robert**, Getreide, Saaten, Futter- u. Düngemittel, Markt 5 1 95

**Seybert, Fritz**, Manufaktur- u. Modewaren 1 48

Küssner, Horst, Geschäftsführer (1 48)

**Sonnitz, Carl**, Inh. Ing. W. Sonnitz, Maschinenfabrik 2 34

**Sperlich, Erdmann**, Dt. Woll-, Wirk- u. Strickwaren, Markt 2 55

**Stadtverwaltung**, Markt 46 1 25

Bürgermeister, Privatwohnung: Bürgermeister, Stadtobersekretär, Kämmererkasse, Polizeibüro, Gaswerk, Schlachthaus (1 25)

**Steppat, Artur**, Groß- u. Kleinhandel mit Tabakwaren, Hindenburgstraße 13 1 64

**Sternberg, Alfred Werner**, Baugeschäft, Thomstraße 1 68

**Stielau, Ellse**, geb. Kutschwalski 2 23

**Telchert, Albert**, Klempnerei 1 84

**Utesch, Hugo**, Ziegeleibesitzer, Abb. 44 1 53

**Vereinsbank zu Freystadt**, E. G. m. b. H. 2 17

**Vogler, Milchhandlung** 1 74

**Volkmann, Adolf**, Bahnhofswirt, Bahnhof 1 72

**Waren-Genossenschaft Raiffeisen e. G. m. b. H.**, + Geschäftsstelle Freystadt 1 47

**Wenske, Otto**, Fleischerstr., Markt 47 1 26

**Westpreussisches Ueberlandwerk**, G. m. b. H., Betriebsstelle Friedstadt, Westpr. 1 77

**Will, Herbert**, + Gasthaus, Poststelle Heinrichau 1 37

**Zöllmer, Otto**, Gasthofbesitzer, Langentau 1 51

**Zöldienststellen:**  
Bezirkszollkommissar (G) 1 65  
Zollamt Bischdorf 1 94  
Zollaufsichtsstelle (G), Conradswalde 2 47  
Zollaufsichtsstelle Gr. Peterwitz 2 36

**Friedeck.**

**Kr. Angerapp.**  
Postcheckkonto für Fernsprechgehören: Königsberg (Pr), Nr. 6, Postamt Angerapp.  
Handbetrieb, D: W 8-20; S 8-9, 12-13.  
Um

**Bagdahn, H.**, Landwirt, Gutbergen, Herdbuchherde, Zucht d. deutschen Edelschweins 1

**Bock, Richard**, Landwirt, Stroppau 5

**Borowski, Julius**, Kfm., Gr. Illmen 27

**Forstbehörden und Forst-dienststellen:**  
Oberförsterei Fritzendorf, Oberförster Peiers 7  
Gail, Otto, Landwirt, Gr. Illmen 31

**Gelles, Otto**, Baunternehmer, Rüttelsdorf 54

**Gendarmerie:**  
Gendarmerieamtsbezirk Kleinheinhöfen, Gend.-Mstr. Nagel 28  
Gendarmerieposten Menken, Gend.-Hauptwachmeister Ahlmann 26  
Gendarmerieposten Wehrwalde, Gend.-Hauptwachtm. Grunwald 13

**Goldbach, Johann**, Siedler, Sandenwalde üh. Angerburg 18

**Gramlow, R.**, Kolonial-, Materialwaren, Großbeinhöfen 36

**Gruhn, Gustav**, Viehverteiler, Stroppau 52

**Gutzelt, Landwirt**, Gr. Illmen 17

**Handschuck, Otto**, Landwirt, Großbeinhöfen 32

**Hoter, Wilhelm**, Bauer, Stroppau 38

**Jenett, Viehhändler**, Großbeinhöfen 33

**Jonett, Otto**, Stroppau 53

**Kiehl, Rud.**, Landwirt, Wehrwalde 21

**Kröhn, Fritz**, Bauer, Gr. Skirlack 41

**Kröhn, Hermann**, Gr. Skirlack 16

**Krüger, Fritz**, Landwirt, Gr. Skirlack 12

**Lapp, Fritz**, Kolonialwaren, Sandenwalde 42

**Lenkeit, Kurt**, Viehhandlung, Wehrwalde 4

**Lissiana, Fritz**, Restgutsbesitz., Aussicht 9

**Meienreis, Bruno**, Erbhofpächter, Stroppau 44

**Müller, E. P.**, Molkerei Stroppau 29

**NSDAP:**  
Amt i. Volkswohlfahrt, Ortsgruppe Stroppau, Schule Beinhöfen 50  
NSV, Ortsgruppe Friedeck, P Wehrwalde üh. Angerburg 40

**Pillkahn, Emil**, Zementwarenfabrik, Neusauswalde b. Stroppau 24

**Pillkahn, Georg**, Molkerei und Landwirt, Kl. Skirlack 15

**Possilwan, Franz**, Bürgermstr., Sandenwalde 45

**Reichsbahn, Güterabfertigung Bfl. Sanden** 23

**Sanden, W. v.**, Ziegelei, Wehrwalde, Zieglermstr. Liedtke 14

**Schermutzki, Emil**, Fleischebeschauer, Großbeinhöfen, Post Stroppau 20

**Schwarz, Karl**, Bauunternehm., Wehrwalde über Angerburg 37

**Steputat, Dr.**, Landwirt, Friedeck 8

**Straßenmeister, Wittwer**, Stroppau 25

**Warkalla, Paul**, Landwirt, Menken b. Friedeck 6

**Weisz, Paul**, Gastwirtschaft, Kolonialwaren 30

**Widuckel, Gustav**, Kaufm. 19

**Wiemer, Landwirt**, Mickelau b. Gr. Skirlack 3

**Wnendt, Hermann**, Gartenbau, Landschaftsgärtneri, Blumen- u. Kranzbinderei, Stroppau 49

**Wunder, Fritz**, Landwirt, Neuheinhöfen b. Stroppau 10

**Ziltener, Molkerei**, Kl. Illmen 43

**Friedenberg, [Ostpr.]**

Postcheckkonto für Fernsprechgehören: Königsberg(Pr), Nr. 2851, Postamt Gerdauden.  
Wählbetrieb  
Fernverkehr: Fernamt Gerdauden 03  
Auskunft u. Störungsstelle 20  
Telegrammanfahme für Ortstelegramme 20  
für Telegramme u. auswärts 03  
Zeitangabe 03  
Um

**Acktan, Motormühle**, Mehlmüllensch., Futtermittelgesch. Böttchersdorf 56

**Amling, + Landwirt**, Böttchersdorf, Amtsvorsteher, Bezirks- u. Ortsbauernführer 45

**Bajan, Hellmuth**, Landwirt, Schönwalde 09

**Bewer, Gert**, Gastw., Gr. Schönau 12

**Bewer, Paul**, Viehhändler 43

**Böttlinger, v.**, Landwirt, Mehleden, Rendant Ewald Rahn 70

**Bohl, Albert**, Kfm., Rosenberg 21

**Bollen, Hugo**, Landwirt, Hohenstein b. Böttchersdorf 73

**Brlese, Kurt**, Gr. Schönau 30

**Doebel, Richard**, Bauer, Böttchersdorf, Abb. 28

**Domnick, Karl**, + Schmiedemeister, Böttchersdorf 64

**Evang. Kirchengemeinde Gr. Schönau**, Symanowski, Kirchekassenrechner 48

**Evang. Kirchengemeinde Lindenau** 31

**Forsthaus Gr. Schönau**, Post Friedenberg, Förster Kastilahn 61

**Friedenberger Darlehns-kassen-Verein e. G. m. u. B.** 52

**Gendarmerie - Amtsbezirk Friedenberg**, Gendarm.-Mstr. Hildebrandt 47

**Gronberger, Paul**, Kolonialw., Rädtkeim 40

**Grunau, Landwirt**, Marienberg b. Böttchersdorf 17

**Gutsverwaltung Keulenburg** 66

**Hähling, Walter**, Gemeindeamt Schakenhof, Rosenberg Abb. 58

**Hausknecht, Bauer**, Eiserverk b. Böttchersdorf 29

**Hesse, Willy**, Bauer, Abb. Rosenberg 38

**Hollenbeck, Marie**, Hohenstein 24

**Hoogendyk, M. A.**, Landwirt, Schakenhof 10

**Jahn, Fritz** 89

**Jotzo, Ernst**, prakt. Arzt in Böttchersdorf 84

**Kühn, Bürgermeister**, Lindenau 59

**Kunlig, Albert**, Landwirt, Böttchersdorf 42

**Laabs, Arthur**, Bauer, Böttchersdorf 83

**Langanke, Franz**, Bauer, Kapdamm 74

**Leitau, Alfred**, Pferdehändler, Böttchersdorf 81

**Mallon, W.**, + Lehrer, Böttchersdorf 55

**Mischke, Emil**, Bauer, Kassenwaller d. NSV u. WHW, Ortsgr. Böttchersdorf 79

**Neumann, Otto**, Bürgermeister, Gr. Schönau 88

**Neumann, Richard**, Bauer, Hohenstein b. Böttchersdorf 27

**Nieswand, Emil**, + Baugesch. u. Sägewerk, Böttchersdorf 62

**Nieswand, Heinr.**, Mühle 63

**NSDAP:**  
Ortsgr. Böttchersdorf, + Ortsgr.-Leiter O. Teschner über 76  
Ortsgr. Friedenberg, Ortsgruppenleiter Mindt, Gr. Schönau 60  
Ortsgr.-Kassenl. Nieswand + 62  
SA-Truppführer A. Will + 19  
NSKK-Obersturmführer R. Amling + 45  
NS-Frauenschatz (E. Rilke) + 35  
NSV u. NS-Schwesterstation, W. Mallon + 55  
Amt für Volkswohlfahrt, Ortsgr. Friedenberg, Ortsgr.-Amtsleiter Kiewitt, Rädtkeim 44  
Deutsche Arbeitsfront, Sabotke über + 19  
Deutsche Arbeitsfront, Kasse, R. Tiedemann + 37

**Otto, Max**, Bauer, Rädtkeim 08

**Panter, Ernst**, Kolonialwaren, Eisenw., Kohlenhdg. u. Gastwirtschaft, Böttchersdorf 68

**Plath, Fr.**, Bäckermeister, Böttchersdorf 34

**Poerschke, Arthur**, Bauer, Gr. Rädtkeim 26

**Poschmann, A.**, Bauer, Abb. Böttchersdorf 57

**Frützmann, Wilhelm**, Bauer, Grünthal b. Böttchersdorf 16

**Rachstel, Landwirtin**, Böttchersdorf 72

**Reichsbahn-Güterabfertigung Böttchersdorf** 18

**Dies. Schakenhof** 67

**Reimann, E.**, Bauer und Bürgermeister, Hohenstein 87

**Reinhold, Franz**, Bauer, Gr. Schönau 15

**Reinhold, O. H.**, Landwirt, Gr. Schönau 32

**Richter, W.**, Landwirt, Grünberg 25

**Rilke, Adolf**, + Landwirt, Böttchersdorf 35

**Romahn, Franz**, Bauer, Böttchersdorf 41

**Rose, Hugo**, Landwirt, Sophienberg üh. Gerdauden, Station Schakenhof 13

**Rückwardt, Erwin**, Landwirt, Gr. Schönau 49

**Sägewerk**, + Böttchersdorf 45

**Sommelt, Straßmstr.** 46

**Schwarz, F., Nachf.**, Inh. Ab. Berger, Ernst, Gastwirt 14

**Schypull, Fritz**, Kl. Rädtkeim 50

**Soboll, Landwirt** 39

**Stelmacher, Fritz**, Gastwirt, Lindenau 22

**Symanowski, Lehrer**, Gr. Schönau 85

**Tavenrath, Friedrich**, Bauer, Rädtkeim 65

**Thulke, Adolf**, Bauer, Rosenberg 36

**Thulke, Albert**, Kfm., Rosenberg 54

**Thulke, Fritz**, Bauer, Rosenberg 53

**Tiedemann, + Altddeutscher Krug m. Kolonial- u. Eisenkurzw.-Gesch.**, Böttchersdorf 37

**Tonwarenindustrie Schakenhof** 71

**Vereinigte Milchwerke**, A.-G., Berlin, Molkerei Schakenhof 69

**Walther, Emil**, Pfarrer, evgl. Pfarramt Friedenberg 33

**Will, Alexander**, + Bauer, Böttchersdorf 19

**Wollert, Heinrich**, Landwirt, Ludwigsburg 23

**Zantopp, Franz**, Böttchersdorf, Bürgermeister, Standesbeamter, Freiw. Feuerwehr 51

**Friedland, Ostpr.**

Postcheckkonto für Fernsprechgehören: Königsberg (Pr), Nr. 1522, Postamt Bartenstein (Ostpr.).  
Wählbetrieb  
Fernverkehr: Fernamt Bartenstein, Ostpr. 0  
Fernamt Wehlau, Ostpr. 9  
für Gespräche nach Allenburg, Gr. Engelow, Grünhajn, Kr. Wehlau, Ilmsdorf (Ostpr.), Kl. Engelow, Kl. Nuhr, Köllm. Damerau, Muldszen (Ostpr.), Plibischen, Puschedo, Schirrau, Tapiau, Taplacken, Wehlau.

Auskunft 8  
Störungsstelle 7  
Telegrammanfahme für Ortstelegramme 3 11  
für Telegramme nach auswärts 0  
Zeitangabe 0  
Andere Dienststellen s. Teilnehmerliste unter „Reichspost“

Um

**Adler-Apotheke**, Inh. Walter Münter, Markt 11 2 06

**Agnes-Miegel-Schule**, Oberschule für Mädchen i. A., Aachener Str. 175 2 84

**Alt-Stutterheim, von**, Landwirt, Sophiental 2 29

**Amtsgericht Friedland (Ostpr.)** Sattlerstr. 112 3 15

**An- u. Verkaufsgenossenschaft, e. G. m. b. H.**, Bartenstein, Geschäftsstelle Friedland 3 38

**Autovermietung Knorr, Hellmuth**, Hochmeisterstr. 102 3 12

**Autovermietung Krüger, Gustav**, Königsberger Str. 35 2 77

**Autovermietung Pingel**, Mühlenstr. 24 3 44

**Bahnhofshotel** 2 50

**Ballmann, Zementwarenfabr., Inh. Fritz Holzweiß +** 2 60

**Basl, Bauer, Abb.** 2 82

**Behrend, A.**, Lehrer, Schule Mortensdorf b. Friedland, Ostpr. 2 47

**Beruttschule** (Kreisberufsschule Abt. Friedland), Preußenstraße 3 56

**Bessel, Albert**, Auto-Fuhrgesch., Friedland, Abbau 2 04

**Blecher, Bernh.**, Fleischeri u. Viehhdl., Heinrichsdorf 2 38

**Bollnus, Dr.**, prakt. Arzt, Altlinauer Vorstadt 2 17

**Bona Käsewerk G. m. b. H.** 3 55

**Borchert, Herbert**, Fleischeri 2 59

**Brauerei Kinderhof** b. Gerdauden, Niederlage Friedland 2 31

**Brauerei Ostmark, e. G. m. b. H.**, Niederlage St.-Lorenz-Straße 231 3 23

**Buchstainer, Landwirt**, Kuckhnen 2 28

**Buhl, von, Baron**, Postehnen 2 03

**Dampfmühle Friedland**, Getreide-, Sämereien- u. künstl. Düngerhandlg., Mühlenrektor Liedtke 2 01

**Dehn, Gerhard**, Fleischermstr., Allenauer Vorstadt 2 80

**Dembeck, Otto**, Buchdruckerei, Papier- u. Schreibwarenhändl., Aachener Str. 166 3 14

**Gottner & Drehsien-Webet** Königsberg (Pr) Fernruf 462 26

**Stromentaplatzen**

**Ev. Pfarramt I** 2 81  
**Friesel, Adolf, + Kfm.** 2 02  
**Friesel, Max, Handelsvertreter.**  
 Aachener Str. 172 3 54  
**Gauer, Artur, Modewaren, Ab-**  
 teilung Porzellan u. Wirtschafts-  
 artikel 2 92  
**Gendarmerie:**  
 Gendarmerie-Amtsber. Allenan,  
 Gend.-Mstr. Kubel 2 87  
 Gendarmerie-Postbereich Fried-  
 land I, Gend.-Hauptwachtmstr.  
 Lötze 3 03  
 Gendarmerie-Postbereich Fried-  
 land II, Gend.-Hauptwach-  
 tmeister Eikelmann 3 21  
**Gillmannsruh, Ausflugsort, +**  
**Goldberg, J., Stellmacherei,**  
 Tribunalstr. 137 3 36  
**Goltz, v. d., Freiherr, Land-**  
 wirt, Mertensdorf 2 12  
**Goltz, v. d., Dietrich, Sort-**  
 lack 2 73  
**Goltz, v. d., E. Freiherr,**  
 Mertensdorf, „El. Goltz-Haus“  
 2 46  
**Gottberg, v., Leonie, Allenan**  
 2 36  
**Graap, Gustav, Fuhrhalterei,**  
 Spedition, Aachener Str. 170  
 3 17  
**Großmann, Alfred, Landwirt,**  
 Grünwalde 3 07  
**Großmann, Hans, Landwirt,**  
 Bothkeim 2 25  
**Gutsverwaltung Krügerwalde**  
 bei Bütchersdorf 2 95  
**Haering, Karl, Kolonialw.-**  
 u. Schankgeschäft, Allenaner  
 Vorstadt 260 3 08  
**Heister, August, Fuhrhalterei**  
 mit Lastkraftwagen, Lütauer  
 Straße 1 3 02  
**Herbst, Max, Krafiführwesen,**  
 Gartenvorstadt 12 3 53  
**Hinz, Amtsvorsteher, Allenan**  
 2 34  
**Hinz, Viehhändler, Aachener Str.**  
 2 83  
**Hofmann, Gustav, + Inh. Adolf**  
 Friesel, Kolonial-, Material-,  
 Eisen-, Kohlen engros u. de-  
 tail, Zigar.-Spezialgesch. 2 02  
**Hollstein, Adolf, Fleischerstr.-**  
 Ritterstr. 48 2 52  
**Hollstein, R., Bauer, Abb. Al-**  
 leuan 2 69  
**Holzweiß, Fritz, Baumeister,**  
 Baugeschäft u. Zementwaren-  
 fabrik 2 60  
**Hotel „Unter den Linden“,**  
 Inh. Willy Pötschken + 3 04  
**John, Marla, Hebammenschwe-**  
 ster, Hochmeisterstr. 96 2 94  
**Joseit, Erich, Kfm., Markt 1**  
 3 37  
**Jürgens, Wilhelmshöhe** 2 48  
**Kahnert, Kurt, Bauer, Allenan**  
 üb. Friedland 3 34  
**Kahnert, Max, Bauer, Abb.**  
 2 68  
**Karpinski, Ernst, Nachf., Inh.**  
 A. Schlesiger, Kfm., Markt 2  
 2 10  
**Katholisches Pfarramt** 3 26  
**Kinder, Robert, Fleischerstr.-**  
 Sattlerstraße 2 64  
**Klein, Walter, Manuf. u. Schuh-**  
 waren, Markt 8 2 91  
**Klose, Hermann, vorm. Th.**  
 Petzall, Kaufhaus f. Textilwaren  
 2 23  
**Kopenhagen, Hans, Heyde,**  
 Post Friedland (Ostpr.) 3 13  
**Korsch, Paul, Grundbesitzer f.**  
 Heinrichsdorf u. Friedland, Markt  
 Nr. 3, I (8—9 u. 18—19) 2 51  
**Krauskopf, Otto, Inh. Elise**  
 Krauskopf, Baugesch., Tischlerei,  
 Dampfsägewerk, Holzhandlung,  
 Adolf-Bittler-Str. 187 2 40  
 Ders., Landwirt, Ditthausen  
 2 39  
**Kreiskrankenhaus** 2 63  
**Krieger, Landwirt, Götzlack**  
 2 33  
**Krüger, Willy, Kfm.** 2 98  
**Kubelke, W., Kolonial- u. Ma-**  
 terialw., Rest., Eisen, Kohlen,  
 Ritterstraße 47 2 13

**Kühn, Fritz, Dr., prakt. Tier-**  
 art, Allenaner Vorstadt 249  
 3 00  
**Kugland, Karl, Landmaschinen-**  
 bldg. u. Rep.-Werkstatt, Saat-  
 gutreinig. u. Lohndresch. 2 62  
**Landjahrlager Stadienberg**  
 2 54  
**Landw. Hausfrauenverein,**  
 Aachener Str. 229 2 96  
**Laqua, Emanuel, Vieh- u. Pferde-**  
 verteiler, Allenan 3 48  
**Lichtspielhaus Friedland,**  
 Ostpr., Inh. Martha Lessing  
 3 43  
**Liebe, Otto, Fischereipächter,**  
 Abbau 3 30  
**Liedtke, Erich, Fleischerstr.,**  
 Wasserstraße 70 2 97  
**Mädling Hotel, Inh. Martha**  
 Wittstock, Markt 7 2 19  
**Mariensfeld, Fritz, Elektro-Ing.**  
 elektr. Licht-, Kraft-, Rund-  
 funk-Anlagen 2 41  
**Masermann, Bruno, Staatlich**  
 gepr. Dentist 3 06  
**Meyer, Franz, Rechtsanw. u.**  
 Notar, Aachener Str. 225a 2 45  
**Morogowski, Paul, Inh.: Otto**  
 Wraase, Landmaschinen, Auto-  
 fahrschule, Rep.-Werkst. 2 43  
**Müller, Ernst, Bauer, Abb. 2**  
 32  
**Mutzeck, Adolf, Gärtnerei, Ma-**  
 surenstraße 1 3 63  
**Naufok, Max, Putz-, Galanterie-**  
 Glas- u. Spielwaren 2 58  
**Neumann, Friedrich, Sattler u.**  
 Polsterer, Markt 13 2 21  
**Neumann, Richard, Baugesch.,**  
 „Haus Gertrud“ 2 42  
**Nosek, Josef, Kunst-, Bau- u.**  
 Maschinenschlosserei, Aachener  
 Straße 2 57  
**NSKK, Motorsturm 19/M 102,**  
 Friedland + 3 06  
**Ostpreußenwerk, A.-G.,**  
 Kraftwerk 2 07  
**Ostpreußenwerk, A.-G., Abt.**  
 Ueberlandwerk Königsberg, Be-  
 triebstelle Friedland  
 Betriebsstellenleiter A. Förster,  
 Betriebsinspektor H. Lorke 2 90  
**Otto, Dr. med., praktischer Arzt**  
 u. Geburtshelfer, Markt 2 2 09  
**Passarge, Erwin, An- u. Ver-**  
 kauf v. Getr., Saat., Futtr.- u.  
 Düngemitt., Mehl-Umtausch 3 20  
**PaBlack, Fritz, Fahrrad-, Näh-**  
 masch., Radio 3 24  
**Peter, Erich, Gartenbaubetrieb**  
 2 89  
**Plaumann, Albert, Bürgerme-**  
 ster, Allenan 2 05  
**Podehl, Ernst, Schlossermstr.,**  
 Krafifahrzeuge- u. ldw. Masch.,  
 Reparaturwerkst., Hobergraben-  
 straße 3 25  
**Poerschke, Heinrich, Kolonial-,**  
 Eisen- u. Destillationsgesch.,  
 Rosenstr. 56 2 61  
**Pötschken, Willy, Kolonialw.-**  
 Delikat.- u. Kohlenbldg., Hotel  
 „Unter den Linden“ 3 04  
**Preuß, Walter, Bauer, Hohen-**  
 felde üb. Friedland, Ostpr. 2 08  
**Raiffeisen-Spar- u. Darlehns-**  
 kasse e. G. m. b. H. (8—13,  
 15—17, Mittw. u. Sbd. nachm.,  
 geschlossen), Aachener Str. 165  
 geschlossen, 2 78  
**Reddig, Karl, Bäckerei** 3 40  
**Reichsbahn**  
 Güterabfertigung, Fahrkarten-  
 ausgabe, Bahnmeisterei 2 15  
**Reichspost**  
 Postamtsvorsteher 3 70  
 Annahme u. Ausgabe 2 11  
 Fernsprechbetriebsstellen s. Ein-  
 gang d. Teilnehmerliste  
**Reimann, Franz, Viehhändler,**  
 Gillmannsruh 3 32  
**Reuter, Robert, Bahnhofswirt**  
 3 19  
**Rohde, G., Landw., Heyde 2**  
 27  
**Scheer, Ernst, Dr. med. vet.,**  
 praktischer Tierarzt, Samland-  
 straße 290 2 24

**Schemmerling, Albert, Kon-**  
 ditorei, Markt 9 3 05  
**Schlemann, Pfarrer** 3 45  
**Schlemann, Oskar, Motorrad-**  
 Fabrrad- u. Nähmaschinenbldg.,  
 Autofahrschule 2 88  
**Schreiber, Karl, Gartenbaube-**  
 trieb, Friedland-Stadienberg  
 2 53  
**Schröder, Albert, Bauer,**  
 Allenan üb. Friedland, Ostpr.  
 3 49  
**Schröder, Ernst, Landw., Hein-**  
 richsdorf 2 74  
**Schützock, Alfred, Manufaktur-**  
 u. Schuhwaren 2 76  
**Schulz, Margarete, Hebamme,**  
 Ritterstraße 52 3 01  
**Schulz, W., Drogenbündlung,**  
 Schmiedestraße 82 3 09  
**Schwarz, Landwirt, Hanfelde**  
 2 49  
**Schweiger, Willy, Manufaktur-**  
 u. Modewaren 2 72  
**Schwill, Viehhändler, Garten-**  
 vorstadt 45 3 39  
**Smarra, C., Steinsetzmeister,**  
 Tiefhaugesch. u. Sägewerk 2 75  
**Sokoll, Fritz, Photo-Atelier-Hldg.,**  
 Aachener Str. 220 3 16  
**Sparkasse d. Kreises Barten-**  
 stein, Hauptzweigstelle Fried-  
 land, Ostpr. 3 33  
**Stadle, Hugo, Dampftischlerei f.**  
 Baurheit u. Möbel, Sarg- u.  
 Möbelaug., Schulstr. 119 2 85  
**Stadle, Waller, Bauer, Allenan**  
 üb. Friedland, Ostpr. 2 79  
**Stahlbaum, F., Dr. med. dent.,**  
 prakt. Zahnarzt (8—12, 15—18,  
 außer Donnerstag nachm.) 2 86  
**Stadtverwaltung, Polizei, Stadt-**  
 kasse, Schlachthof, Volksschule,  
 Feuerwehr 3 42. 3 41  
 Nach 18 Uhr:  
 Bürgermeister 3 41  
 Polizeiwache 3 42  
**Städtische Betriebe** 3 27  
**Stölzer, Erich, Essigspritfabr.,**  
 Warengroßhldg. u. Agentur. 2 56  
**Störmer, Kurt, Elektrotechn.**  
 Installationsbüro, gepr. Mechan.,  
 Elektromeister 3 22  
**Stoyke, Botho, Bauer, Allenan**  
 2 37  
**Strandbad Hopfensack, am**  
 Reibersee, Motorbootanlegestelle  
 3 50  
**Sturmhotel, Landw., Friedlands-**  
 hof 2 26  
**Täuber, Direktor a. D., Garten-**  
 vorstadt 32 2 14  
**Tantow, Hugo, Bauer, Allenan**  
 2 87  
**Tiedemann, Robert, Kolonial-,**  
 Material-, Eisenw., Rest., Ro-  
 senstraße 55 2 70  
**Verenigte Milchwerke, A.-**  
 G., Dampfmolkerei 2 65  
**Versinsbank, Friedland,**  
 Ostpr., e. G. m. b. H., Volkss-  
 bank und Sparkasse 2 55  
**Viehverwertungs-Gen., + a.**  
 G. m. b. H., Bartenstein, Geschäfts-  
 stelle üb. Friedland 2 56  
**Waldhaus Gillmannsruh, Aus-**  
 flugsort, Erholungsh., Fremden-  
 zimmer, Inh. Herbert Stölzer  
 3 35  
**Wallmeisterhaus** 2 20  
**Waschwill, Otto, Obergerichts-**  
 vollzieher 3 29  
**Weidner, Alfred, Straßenstr.**  
 Gartenvorstadt 10 3 18  
**Wicht, Hermann, Töpfermeister,**  
 Allenaner Vorstadt 267 2 16  
**Wittstock, Ernst, Fleisch- u.**  
 Würstgesch., Schmiedestr. 90  
 2 35  
**Wittstock, Otto, Fleisch- und**  
 Würstgesch., Sattlerstr. 108  
 3 51  
**Zakrzewski, Wilhelm, Bauer,**  
 Stadienberg b. Friedland Ostpr.  
 3 47  
**Ziegelwerk Klöschonen** 2 44

**Friedrichshof,**  
**Ostpr.**  
 Postscheckkonto für Fernsprech-  
 bühren: Königsberg(Pr), Nr. 1529,  
 Postamt Ortelburg.  
 Wählbetrieb  
 D: s. unter Ortelburg  
 Fernverkehr: Fernamt Ortelburg  
 03  
 Auskunft u. Störungsstelle 20  
 Fernsprechauftragsdienst (s. meldet sich das Fernamt)  
 03  
 Telegrammanfnahme  
 für Ortstelegramme 20  
 für Telegrammen n. auswärts 03  
 Zeitangabe 03  
 Um-  
**A. n. Verkaufsgenossen-**  
 schaft Ortelburg, G. m. b. H.,  
 Lagerst. Friedrichshof 25  
**Baumgart, Joh., Möbelhaus,**  
 Feuermeldestelle 84  
**Berg, Erich, Manufakturwaren-**  
 geschäft, Markt 41  
**Betzmer, Karl, Gasthaus Wil-**  
 helmshof 67  
**Biesterfeld, E., Tierarzt, Am-**  
 Markt, Gemeindehaus I. Etage  
 35  
**Braun, Richard, Kfm.** 39  
**Breyer, Ernst, Baugesch. 24**  
**Chudaska, Wilhelm, Kfm. 37**  
**Czerulla, Karl, Fleischnbe-**  
 schauer 65  
**Doepner, Gustav, Pferdehand-**  
 lung, Bahnhofstr. 84 05  
**Domurath, Martha, Hebammen-**  
 schwester 79  
**Ein Waldt, prakt. Arzt (Sprech-**  
 stund. 9—12, 2—4) Privatklinik  
 28  
**Evang. Pfarramt** 09  
**Friedrichshofer Spar- u. Dar-**  
 lehnskassenverein, e. G. m. b. H.,  
 (Raiffeisen) 69  
**Gendarmerie:**  
 Gendarmerieabteilung Friedrichs-  
 hof, Komorowski, Gend.-Ober-  
 meister 08  
 Gendarmerie-Amt Friedrichshof,  
 Przystaw, Gend.-Meister 63  
 Gendarmerieposten II, Friedrichs-  
 hof, Borchers, Gend.-Haupt-  
 wachmeister 71  
 Gendarmerieamt Liebenberg 36  
 Gendarmerieposten Liebenberg,  
 Katzinski, Gend.-Hauptwach-  
 tmeister 29  
 Gendarmerieposten Neuwiesen  
 15  
 Gend.-Postenbereich Höhen-  
 werder, Helmrich, Gend.-Bez-  
 zirks-Oberwachmeister 58  
**Grenzland-Drogerie, Drogen,**  
 Foto-, Farben- u. Tapetenbndl.,  
 H. Labusch 87  
**Hammerski, A., Schlossermstr.,**  
 Maschinen-, Brunnen-, Pumpen-  
 u. Auto-Reparatur 76  
**Heydasch, Johanne, Hebamme,**  
 Markt 50 83  
**Jablonski, Otto, Getreidekauf-**  
 mann, Getreide, Futter- u. Düng-  
 emittel 78  
**Kleinbahnhot Friedrichshof**  
 (Ortelburger Kleinbahn), Aus-  
 kunft, Betriebsleiter, Güterab-  
 fertigung 13  
**Köbrich, Ludwig, Dr., Apothe-**  
 ker, Markt 52 14  
**König, Albert, Schmiedemstr.**  
 u. Amtsvorsteher 32  
**Kolodzey, Adam, Kfm., Fari-**  
 enen 26  
**Konopatzki, Arthur, Kfm. 27**  
**Konopatzki, Gebr., Schwertrans-**  
 porte, Güternhverkehr, Güter-  
 fernverkehr 27  
**Konopatzki, Otto, Ziegelei Wil-**  
 helmshof 19  
**Kopatz, Fritz, Fahrschule, Ver-**  
 mietung von Klein- u. Groß-  
 krafifahrzeug., Rep.-Werkst. 23  
**Kreissparkasse Ortelburg,**  
 Nebenstelle, Marktplatz 89  
**Kruska, Wilh., Fischbündlung,**  
 Spliener Str. 43  
**Leitan, Paul, Kolonialwaren,**  
 Schankgesch., Zigarren, Ziga-  
 retten u. Tabake 34

**Molkerei Friedrichshof (Rahm-**  
 station d. Molkereigenossenschaft  
 Ortelburg, e. G. m. b. H., Be-  
 treiberleiter Helmke) 46  
**Mrotzak, Gustav, Viehvertreter,**  
 Willenberger Str. 59  
**Nendza, Emil, Kaufmann** 62  
**Neumann, Walter, Motorrad-,**  
 Fahrräder, Radio- und elektr.  
 Anlagen, Reparaturwerkst. für  
 Krafifahrzeuge, Elektro-Ing. u.  
 Meister, Meister des Krafifahr-  
 zeughandwerks 86  
**Nowotzyn, August, Kolonial-,**  
 Eisenwaren- u. Schankgeschäft  
 — Fremdenzimmer — 30  
**NSDAP:**  
 Amt für Volkswohlfahrt, Ortsgr.  
 Friedrichshof, Markt 13 77  
**Odolowski, Mühlenbes., Blu-**  
 menauer Str. 31 22  
**Olschinski, Anton, Inh. Josef**  
**Olschinski, Ringofenziegelei**  
 Wilhelmshof 47  
**Ostrowski, Heinrich, Flei-**  
 schermeister 75  
**Pawelzik, Bürgermeister** 81  
**Pawelzik, Th., Inh. Walker,**  
 Bruno, Eisen- u. Kolonialw.,  
 Markt 54 07  
**Pawelzik, Wilh., Kfm., Kolo-**  
 nial-, Material- u. Eisenw.-Hldg.,  
 a. Hotel, Markt 205 10  
**Plewa, Max, Kolonial-, Eisen-**  
 war., Gastwirtsch., Farienen 64  
**Postamt** 60  
**Radünz, H., prakt. Zahnarzt,**  
 Sprechz.: 9—12, 15—18, Sonn-  
 abend 9—12, Markt 41 31  
**Raiffeisenkasse Liebenberg,**  
 e. G. m. b. H., in Liebenberg,  
 Ostpr. Süd 48  
**Reichsarbeitsdienst, Arbeits-**  
 dienst für die weibl. Jugend,  
 Lager 12/11 82  
**Rostock, Johann, Gastwirt,**  
 Farienen 21  
**Schramma, Emil, Gastwirt,**  
 Wilhelmshof 44  
**Schwenty, Joh., Getr.-, Mehl-,**  
 Futterm-, Saatendlg. 45  
**Spell, Gustav, Manufakturwar.**  
 06  
**Spell, Paul, Manufaktur- und**  
 Modewaren 18  
**Szielasko, G., Dentist** 85  
**Weigel, Carl, Viehhändler** 33  
**Wenda, August, Ofenbaugesch.**  
 42  
**Zolldienststellen:**  
 Bezirkszollkommissar (G) 16  
 Zollamt 12

**Friedrichsrode,**  
**Ostpr.**  
 Postscheckkonto für Fernsprech-  
 bühren: Königsberg(Pr), Nr. 2769,  
 Postamt Labiau.  
 Handbetrieb: D: W 7½/8—20; S  
 8—9, 12—13.  
 Um  
**BioBat, Helmut, Kfm.** 7  
**Bruweleit, Heinz, Gasth., Kolo-**  
 nial-, Material- u. Kurzwar. 3  
**Bußlapp, Albert, Bürgermeister**  
 10  
**Gend.-Posten Friedrichsrode**  
 Ostpr., Gend.-Bez.-Oberwachtm.  
 Possekel 5  
**Hohendorf, Karl, Kartoffel- u.**  
 Gemüsehldg. 8  
**Kurjuweit, Kartoffel- u. Heu-**  
 bldg. 11  
**Maschinenschuppen der Kul-**  
 turbaubeamt 1, Polder,  
 Pfeil Eversdorf 9  
**Moorverwaltung Evers-**  
 dorf 2  
**Pfarramt, ev., Friedrichsrode,**  
 Ostpr. 1  
**Reichsarbeitsdienstabteilung**  
 G/13, Feldmarschall von Cour-  
 bière, Neu-Friedrichsrode 6  
**Spar- u. Darlehnskassen-**  
 verein 4  
**Zech, Ernst, Gasthaus, Kolo-**  
 nialwaren 13

Fürstenwalde, Kr. Ortelsburg.

Postcheckkonto für Fernsprechbü...
Handbetrieb, D: W 8-20; S 8 bis 9, 12-13.
Gendarmerie:
Gendarmerieposten Fürstenwalde, Caybulka, Gend.-Hauptwachmeister 5
Gendarmerieposten Schützengrund, Ewald, Gendarmerie-Hauptwachmeister 1
Lange, Gastwirt 2
NSDAP, Amt für Volkswohlfahrt, Ortsgr. Lindenort, Kyewski 7
Zollaufsichtsstelle (G) 3

Gahlen, Ostpr.

Postcheckkonto für Fernsprechbü...
Handbetrieb, D: W 8-20; S 8-9, 12-13.
Um
Behm, Rittergut Tannenwinkel 1
Christukat, Landwirt, Steinhagen 12
Dalheimer, Rudolf, Landwirt, Gleisgarben 9
Evang. Pfarramt, Gahlen 2
Gendarmerie:
Gend.-Posten Gahlen 6
Haase, Erich, Landwirt, Wittbach, Post Gahlen 3
Hofer, Fritz, Bauer, Gahlen 26
Hablau, Fleischermeister, Steinhagen 11
Knisch, Albert, Kaufmann 4
Krönke, Kaufm., Gahlen 24
Krause, Otto, Bürgermeister, Gahlen 22
Lalla, August, Gartenbau, Gahlen 15
Neubacher, Erich, Mahlmühle, Gahlen 17
Plogas, Steinhagen 14
Pomian, Rich., Landwirt, Wittbach 16
Radoch, Baner, Gr. Jahnen, Post Gahlen 19
Reichsarbeitsdienst:
Arbeitsdienstlager Gleisgarben, Post Gahlen 13
Schulz, Landwirt, Steinhagen 23
Schniz, Emil, Bauer, Gr. Jahnen 25

Gallingen.

Kr. Bartenstein, Ostpr.
[jüb. Bartenstein (Ostpr.)].
Postcheckkonto für Fernsprechbü...
Handbetrieb, D: W 8-20; S 8 bis 9, 11-13.
Die eckig eingeklammerten Rufnummern gelten erst nach Inbetriebnahme des Wählbetriebes.
Wählbetrieb
Fernverkehr: Fernamt Bartenstein [03]
Anskoft und Störungsstelle [20]
Telegrammaufnahme:
für Ortstelegramme [20]
für Telegramme n. auswärts [03]
Zeitangabe [03]
Um
Benfeldt, Landwirt, Quossen b. Wangritzen 24
Brieskorn, Landwirt, Zanderborken [31] 1
Fisahn, Josef, Bauer, Trautenau h. Wuslack [39] 9
Gendarmerie - Postenbereich Mitten, Gend.-Hauptw.-Mstr. Urbschat 18
Gottschalk, Otto, Baner [41] 11
Grudde, Otto, Mühlenbesitzer [37] 7
Gutsverwaltung Gräf. Gallingen [36] 6
Eulenburg, Graf, Gallingen [36] (6)

Kretschmann, Bauer, Trautenau b. Wuslack 15
Krieg, Walter, Gastwirt [38] 8
Kroschewski, Otto, Bauer, Passarienhol [33] 3
Kühnapfel, Bauer u. Pferdehändler, Wangritzen [40] 10
Menges, v., Wangritzen ü. Bartenstein [34] 4
Moldau, H. D., Landwirt, Dietrichswalde b. Mitten 22
Musan, F., Bauer 16
Neuber, Lehrer, Grommels über Bartenstein [35] 5
Panne, Oberinspektor 21
Pfarramt Gallingen 17
Pollack, Paul, Fleisch- u. Wurstwaren [30] 20
Poschmann, Joseph, Mühlenbes. Mitten 14
Reicharbeitsdienst der weibl. Jugend 19

Gardiennen.

[jüb. Neidenburg].
Postcheckkonto für Fernsprechbü...
Handbetrieb, D: W 8-20; S 8-9, 12-13.
Um
Baginski, Otto, Viehhändler 13
Bannaschewski, Gastwirt, Thurau 19
Chmilowski, Rudolf, Bürgermeister, Steintal 18
Czaczkowski, Rud., Gastwirt 12
Gendarmerie:
Gendarmerieamt Gardiennen, Gend.-Meister Schwarz 5
Großgardiener Spar- u. Darlehnsverein Seega, Steintal 3
Gutsverwaltung Gardiennen, Bes. Rogalla 11
Konopatzki, Karl, Landwirt, Kleingardiennen 6
Legall, Erich, Dampfmolkerei 8
Medicus, Elisabeth, Landwirtin, Logdau 1
Pfarramt, kath., Thurau 10
Schack, v., Landw., Johannergut Oschekan 4
Sombray, Carl, Fleischermstr. 16
Wolz, Otto, Landwirt, Thurau 2
Wenzel, Landwirt, Paulen 7

Garnsee, [Wpr.].

Postcheckkonto für Fernsprechbü...
Wählbetrieb
Fernverkehr: Fernamt Garnsee 03
Auskunft u. Störungsstelle 20
Telegrammaufnahme für Ortstelegramme 20 für Telegramme n. auswärts 03
Zeitangabe 03
Um
Adler-Apotheke Garnsee u. Medizinal-Drogenhandlung 31
Birk, Robert, Mahlmühle n. Sägewerk, Garnseedorf 42
Bleich, Paul, Autofuhrwesen, ständiger Omnibusverkehr, Markt 10 60
Buddenbrocksche, v., Gutsverwaltung, Gr. Ottlau 07
Deckert, Kurt, Elektromeister, Licht - Kraft - Radio, Hindenburgstr. 2 64
Dümmler, Eugen, Baumeister, Inh. d. Dampfsägewerks Nennhöfen, Marienwerder 217 25
Engel, Rudolf, Hotel Prinz von Preußen, Autofuhrgesch., Marienwerder Str. 7 44
Evangelisches Pfarramt (Pfarr. Naleszinski), Pfarrh. 18
Feuerwehr, + Garnsee 64
Gehrke, Friedrich, Kolonial- u. Eisenwarenhdg., Destillation, Graudenzstr. 1 52

Gendarmerie:
Gend.-Abteilung, Gend.-Obermstr. Gent 63
Gendarm.-Amtsführer Gr. Ottlau, Gend.-Meister Bieschke 15
Gend.-Posten I, Gend.-Hauptw. Breitrich 34
Gend.-Posten II, Gend.-Hauptw. Grigo 57
Gend.-Posten III, Gend.-Hauptw. Kempa 65
Ganschke, G., Inh. Adolf Domke, Schuhfabr., Markt 13 70
Gohlke, Willy, + Stadtpf. Garnsee 12
Gosda, Hermann, Bauer 46
Grenzkommissariat 27
Gutsverwaltung Karisbol b. Gr. Ottlau 09
Gutsverwaltung Neubau 41
Gutsverwaltung Stadtwald Garnsee + 12
Hinz, Konrad, Bauer, Albertsfelde 67
Hofmeister, G., Nacht., Inh. Hugo Sell, Kolonial- u. Eisenwarenhdg., Destill., Markt 16 22
Janstorn, Bernhard, Bauer, Garnseedorf 13
Johanniterorden, Seubersdorf, Rendantur 10
Berollmächtigter (10)
Gutsverwaltung (10)
Klemm, Franz, Maschinenhdg., Wagenbau u. Hufbeschlag 35
Kopelke, Hugo, Bauer, Garnseedorf 75
Kornblum, Alfred, Bauer, Garnsee, Abban 37
Kreis- u. Stadtparkasse Marienwerder, Nebenstelle Garnsee 48
Krüger, Emma, Landwirtin, Garnseedorf 30
Krüger, Fritz, Baner, Garnseedorf 17
Krüger, Kurt, Bauer, Garnseedorf 39
Krüger, Max, Landwirt 28
Landig, Gustav, Dentist, Garnsee, Wpr., Hindenburgstr. 3 53
Lieber, Emil, prakt. Tierarzt 26
Manthey, A., Hotel Schwarzer Adler 51
Marquardt, Gustav, Hauptlehrer, Frankenbergstr. 36
Molkereigenossenschaft Garnsee 08
Vorsitzender 46
Mros, Kurt, Lehrer, Ottlau, Schule 59
Müller, Max, Bau-, Sarg- u. Möbelschll., Markt 3 24
Penke, A., Kolonial-, Material- u. Eisenkurzwarenhdg., Hauptstraße 19
Penner, Herm., Gastwirt, Seubersdorf 33
Raiffeisen-Spar- und Darlehnskasse Garnsee, e. G. m. u. H. 16
Reichsbahn-Güterabfertigung 40
Reinhold, Konrad, Bauer, Garnseedorf 49
Rennewanz, Eduard, Bangesch., Seestraße 7 45
Rohrbeck, Emil, Baner, Garnseedorf 14
Runda, Otto, Kolonialwarenhdg. u. Gastwirtsch., Garnseedorf 29
Salewski, Friedrich, Zimmermeister, Bangeschalt, Frankenbergstr. 16 01
Schneider, Ernst, Landwirt, Garnseedorf 38
Schotke 05
Sontag, G. J., Zahnarzt, v. Frankenberg-Str. 2 54
Stabenau, Ed., Bauer, Garnsee 68
Stadtverwaltung 47
Stahnke, Bruno, Kolonial- u. Eisenw.-Handl., Destill., Markt 18 23
Stahnke, Hermann, Bauer, Garnseedorf 21

Stöver, Hans-Joachim, Dr. med., prakt. Arzt, Frankenbergstraße 16 76
Tessen, Walter, Hotel Deutsches Haus, Markt 02
Zimmermann, Franz Balda, Bäuerin, Garnseedorf 32
Zolldienststellen:
Bezirkszollkommissar (G) 06
Zollamt Garnseedorf 55
Zollaufsichtsstelle (G), Eichbusch 66

Gawaiten, s. Herzogsrode.

Gedwangen.

Postcheckkonto für Fernsprechbü...
Wahlbetrieb
Fernverkehr:
Den Fernverkehr vermitteln die Fernämter Ortelsburg und Neidenburg. Welche Ferngespräche bei den einzelnen Fernämtern anzumelden sind, ist aus dem gelieferten Merkblatt zu ersehen.
Fernamt Ortelsburg 03
Fernamt Neidenburg 07
Auskunft und Störungsannahme 20
Telegrammaufnahme für Ortstelegramme 20 für Telegramme nach Neidenburg 07 für Telegramme nach Ortelsburg und allen andern Orten 03
Zeitangabe 03
Um
Alette, Erich, Dr. med., prakt. Arzt, vorm. 9-11 Uhr, nachm. 16-17 Uhr 57
Anslugsort Hartigswalde, Inh. Kurt Pokojewski 47
Autovermietung Wilhelm Niewiesk im Hause Willam 56
Autovermietung Otto Schwarz 09
Bergmann, Bruno, Dampfmahlmühle, Sägewerk und Holzzygenschäft, Burdungen 46
Bürgermeister Gedwangen 39
Deutsches Haus, Inh. Anna Pillich 13
Dignas, Wilhelm, Auto- u. Motoren-Reparaturwerkstatt 49
Dunayski, Paul, staatl. gepr. Dentist 59
Dziarski, Fritz, Autovermietung m. Last- u. Personenwagen 33
Forstbehörden u. Forstdienststellen:
Forstamt Hartigswalde 53
Forstmeister von Ziegner (53)
Försterei Neuwald 19
Oberförsterei Gedwangen 61
Gedwanger Mühlenwerke, Inh. Ad. Hoppe, Neidenburg 11
Gendarmerie:
Gendarmerieabteilung Gedwangen Gend.-Obermstr. Fritzenwälder 10
Gendarmerieamt Burdungen Gend.-Meister Schmolski 08
Gendarmerieposten Burdungen II Gend.-Hauptwachmeister Westphal 30
Gendarmerieposten Gedwangen I Gend.-Hauptwachmstr. Krause 16
Gendarmeriepost. Gedwangen III Gend.-Hauptwachmstr. Wedeleit 29
Gensch, Leo, Kfm., Filiale 47 (Hauptgesch. Neidenburg Tel. 229)
Grube, Wilhelm, Sägewerk 41
Hipler, Julius, Elektrizitätsw. Pantoellfabrik u. Meierei 21
Jedwabnoer Bank e.G.m.b.H., Bank und Sparkasse 12
Kayma, Albert, Fleischermeister u. Viehvertreiler 60
Kayma, Wilhelm, Viehgroßhändler 44
Kerst, Marie, Kolonialwaren u. Gastwirtschäft, Burdungen 23

Konietzka, Albert, Bäckermstr. 40
Kreissaltersheim Gedwangen 27
Kreissparkasse Neidenburg, Nebenstelle Gedwangen 28
Lipka, Alfred, Gastwirtschäft, Burdungen ü. Ortelsburg 14
Lucka, Fr., Gastwirt, Schüttschen 50
Molkerei-Genossenschaft Passenheim, Nebenstelle Gedwangen 61
Olschewski, Paul, Amtsversteher u. Bürgermeister 39
Otto, A., Hauptstraße 31
Pasternack, Auguste, Hebamenschwester 38
Penquitt, Paul, jun., Spedition, Kohlenhandlung und Autovermietung 32
RAD-Abteilung 5/20, Schwarzenfen, Kr. Neidenburg, Bahnstation Passenheim 58
Rogalla, Julius, Kolonialwaren, Restauration, Vereins-, Fremdenzimmer 43
Roth, Rittergut Lipnicken 48
Ruskowski, Marie, Frau, Hebamenschwester 52
Schwarz, Otto, Kaufhaus 09
Senf, Alfred, Manufaktur- und Kurzwaren 42
Skierlo, Tierarzt 26
Suchalla, Fritz, Manufaktur- u. Schuhwaren 18
Tolksdorf, Burdungen 45
Weiskop, Hotel u. Restaurant, Inh. Karl Baschek 24
Weiskop, J., Inh. R. Banfeldt, Kolonial- u. Eisenwaren 22
Willam, Wilh., Fahr- u. Motorräder, Nähmasch., Uhren, Goldwaren, Radio, Rep.-Werkstatt, Shell-Tankstelle 15

Gehlenburg.

Postcheckkonto für Fernsprechbü...
Wahlbetrieb
Fernverkehr:
Den Fernverkehr vermitteln die Fernämter Johannsburg, Ostpr. u. Lyck. Welche Ferngespräche bei den einzelnen Fernämtern anzumelden sind, ist aus dem gelieferten Merkblatt zu ersehen.
Fernamt Johannsburg, Ostpr. 1 03
Fernamt Lyck 2 03
Auskunft u. Zeitangabe 1 91
Störungsstelle 1 20
Telegrammaufnahme beim Fernamt Johannsburg, Ostpr. 1 03
Andere Dienststellen s. Teilnehmerliste unter „Reichspost“
Um
Abdeckerl Strelski, Abbau Gehlenburg 1 34
Ambrosy, Dr., prakt. Arzt, Alt-Lycker Str. 2 1 66
Amtsgericht, Bahnhofstr. 1 37
An- u. Verkauftsgegenossenschaft e. G. m. b. H. 1 39
Apotheke, W. Herrnring 2 22
Autovermietung Erich Ridszewski 2 21
Bank der Ostpr. Landschaft 1 52
Barnau, Dr., prakt. Tierarzt, Kirchenstraße 15 1 27
Beizwerk Broszat u. Hein, Gehlenburg + 1 73
Biallaer Darlehnskassenverein 1 24
Bischoff, Walter, Tuch-, Manufaktur-, Mode-, Weiß-, Woll- u. Kurzwaren-Geschäft 2 25
Bümel, Emil, Gärtnerbes., Bahnhofstr. 12 1 63
Gottner & Preßien-Weber Königsberg (Pr) Fernruf 4 62 26
Gips

**Bongarts**, Landwirt u. Ziegelei-  
besitzer 1 23  
**Boritzki, Hermann**, Feinbäcke-  
rei u. Kaffeezubereit., Hindenburg-  
platz 2 1 21  
**Brama, Ed., Nachf., Inh.** Willy  
Schulz, Kaufm., Johannsburger  
Straße 3 1 44  
**Brink, Fritz**, Café, Mühlenstr. 2  
1 79  
**Brodowsky, Maur.- u. Zimmer-**  
str.- u. Baugesch., Am Stadtpark  
1 69  
**Bubal, Fritz**, Elektro-Installat-  
tion, Bahnhofstr. 17 1 46  
**Czwickla, Rudolf**, Baner,  
Eichental 1 17  
**Ebhardt, Landwirt**, Kommerowen  
2 11  
Ders., Gut Kosuchen (2) 11  
**Evangel. Pfarramt**, Pfarrer Held  
1 49  
**Gehlenburger Bank und Spar-**  
kasse, Kirchenstr. 4 1 47  
**Gendarmerie:**  
Gendarmerieabteilungs-Komman-  
dant Gehlenburg 1 50  
Gendarmerieamt Gehlenburg  
1 57  
Gendarmerieposten Kölmertelde  
1 53  
**Glaubit, Babnspeid.** u. Niederl. d.  
Brauerei Ponarth 1 28  
**Gorski, Rudolf**, Tuch-, Manufaktur-  
warenhdlg. 1 62  
**Grigo, Willy, + Kfm.**, Mühlen-  
straße 18 1 36  
**Grimm**, Oberstraßenmeister i. R.,  
Johannisburger Str. 11 1 56  
**Grollman, Emil**, Kfm., Kolonial-  
waren, Alt-Lycker Str. 2 1 61  
**Herbst, Ernst**, Heilpraktiker,  
Morgener Str. 2 (Sprechstunden:  
8-13, 14-16, Sonnab. 8-13)  
1 78  
**Hesse, Landwirt**, Kolbitzbruch  
1 25  
Ders., Radesböh 1 26  
**Hesse, Kurt**, Eisenhandlung, Bau-  
materialien, Haus- u. Küchen-  
geräte, Kohlen, Oele 1 58  
**Hilger**, Rechtsanw., Bahnhof-  
straße 15 1 45  
**Hinz + Sagorski**, Sortiments-  
lager, Tuch-, Manufaktur- u.  
Modewaren 1 15  
**Holtzsch, Richard**, Bahnhofsw.-  
Bf. 2 08  
**Hotel Königl. Pol.**, Inh. August  
Koschinski 1 22  
**Hotel Kronprinz**, Bäckerei und  
Konditorei, Inh. A. Engler 2 13  
**Jankowski, Rud.**, Eisenwaren,  
Haus- u. Küchengeräte, Baumateri-  
alien, Kohlen 1 54  
**Jowwig, Gebr.**, Schuh- u. Leder-  
hdlg., Rep.-Werkst., Hindenburg-  
platz 2 1 51  
**Kairies, Hans**, staatl. ger-  
dentist, Sprechst. 8-12, 14-18,  
Sbd. 8-13, Bahnhofstr. 2 1 18  
**Kirstein**, Rechtsanw. u. Notar,  
Alt-Lycker Str. 1 10  
Ders., Privatwohnung (1) 10  
**Klinowski, Kurt**, Mineralwasser-  
fabrik, Niederlage der Schloß-  
brauerei Walter Baum, Ortels-  
burg, Kirchenstr. 4 1 77  
**Kolodzeizik, Paul**, Getreide-,  
Saaten-, Futter-, Düngemittel-  
u. Kartoffelhandlung 1 12  
**Konstanty, Walter**, Fahrrad-  
hdlg., Autorex., Tankstelle, Joh-  
annisburger Str. 7 1 80  
**Kowalik, Gustav**, Kolonialwar.-  
Großdorf 2 17  
**Kowalzik, Tierarzt**, Hindenburg-  
platz 24 1 55  
**Kraffert, Max**, Fleisch- u.  
Wurstgesch., Kirchenstr. 4 1 76  
**Krause, Emil**, Fleischermeister,  
Alt-Lycker Str. 13 1 38  
**Breissparkasse Johanns-**  
burg, Zweigstelle Gehlenburg  
1 59  
**Krispin, Ernst**, Landmaschinen-  
handlung, Reparaturwerkstätte,  
Halleische Str. 10 1 16  
**Kruse, Johann**, Viehverteller  
2 10

**Laak, van, Dr. med., prakt. Arzt**,  
Hindenburgplatz 4 2 20  
**Lipka, Friedrich**, Masch. u.  
Vers. 1 68  
**Luther, Fritz**, Vieh- u. Pferde-  
handlung, Bahnhofstr. 1 65  
**Molkereigenossenschaft** 1 30  
**Molkereigenossenschaft**  
Flockau 1 42  
**Mühle Kölmertelde**,  
Inh. Alb. Jakubzik 1 85  
**Müller, Gustav**, Getreide-,  
Saaten-, Futter-, Düngemittel- u.  
Kohlenhdlg. 1 71  
**Nitschmann, A.**, Inh. Walter  
Jankowski, Hotel „Deutsches  
Haus“, Kolonialwaren- u. Eisen-  
handlung 2 09  
**Nitschmann, W.**, Inh. Emilie  
Lipka, Kfm., Johannsburger Str.  
1 68  
**Olschewski, Carl**, Autover-  
mietung, Halleische Str. 6 1 35  
**Olschewski, Otto**, Getreide-,  
Mehl-, Futtermittel- u. Kohlen-  
handlg., Halleische Str. 6 1 70  
**Ostpreußenwerk A. G.**, Abt.  
Ueberlandwerk Gumminen, Be-  
zirksstelle Gehlenburg 1 67  
**Ostrowski, Gustav**, Fleisch- u.  
Wurstwar., Kirchenstr. 10 1 31  
**Podkowa, Ludw.**, Kolonialw.-  
Materialw.- u. Schaengeschäft,  
Sulimuen 1 48  
**Podlesch, Kurt**, Kfm., Bierstüb-  
Kolonialw., Kirchenstr. 12 1 64  
**Quoß, Obergerichtsvollz.** 2 14  
**Raphael, Wilhelm**, Kfm., Alt-  
Lycker Str. 1 2 06  
**Rattay, Herm.**, Kfm., Hinden-  
burgplatz 4 1 13  
**Rattay, Joh., Nachf., Inh.**  
Willy Grigo + 1 36  
**Reichsarbeitsdienst-**  
abteilung 6/21 2 12  
**Reichsbahn**, Güterabfertigung 2 23  
**Reichspost:**  
Postmeister 2 02  
Abfertigung, Zeitungsstelle, Aus-  
kunft, Zeitangabe 1 91  
Amtszimmer u. Kraftfahrstelle  
1 90  
Annahme u. Ausgabe 1 40  
**Ridzewski, Erich**, Autovermie-  
tung, Halleische Straße, Richter-  
haus 2 21  
**Ridzewski, Gustav**, Maschinen-  
handlung, Autovermietung, Re-  
paraturwerkstätte, Halleische  
Str. 6 und Alt-Lycker Str. 1 83  
**Rotzoll, Gustav**, Kaufmann,  
Lebensmittel, Feinkost, Spiritu-  
osen, Bürgerstuben 1 29  
**Sadowski, Heinrich**, Töpfer-  
str.- u. Hindenburgplatz 1 60  
**Sobotka, Otto**, Fahrzeughandlg.,  
Auto-Reparaturwerkst., Johanns-  
burger Straße 1 74  
**Stadtverwaltung** (Büro, Polizei-  
verwaltung, Standesamt, Stadt-  
kasse, Bürgermeister, Büro u.  
Privatwohnung) 2 07  
**Steinwerke G. m. b. H. Geh-**  
lenburg, Schotter- u. Edel-  
splitzwerk, Pflasterstein-  
hauerei, Zementwarenfabr. 1 73  
**Straßenmeisterbezirk II**,  
Brozio, Prov.-Straßenstr. 1 84  
**Thams + Garis**, Lebensmittel-  
geschäft 1 75  
**Waschk, Otto**, Tischlermeister,  
Tischlerei u. Möbelgeschäft, Bau-  
u. Innenausbau, Särlager 1 14  
**Wilks, Heinrich**, Kaffee, Lebens-  
mittel, Feinkost, Spirituosen  
1 41  
**Windseisen**, Landwirt, Flockau  
2 01  
**Wonneberg, August**, Lehrer,  
Kolbitzbruch 1 72  
**Zander, Julius**, Mühlenwerke,  
Mahlmühle, Mühlenzeugnisse  
aller Art, Säge- u. Hobelwerk  
Holzgroßhandlg. 2 24  
**Zöldienststellen:**  
Bezirkszollkommissar (G),  
Morgen 2 10  
Zollaufsichtsstelle (G), Richten-  
berg (Ostpr.) 1 81

**Gehsen, Ostpr.**  
[üb. Johannsburg (Ostpr.)].  
Postcheckkonto für Fernspreche-  
büren: Königsberg (Pr), Nr. 24,  
Postamt Johannsburg (Ostpr.).  
Handbetrieb, D. W 8-20; S 8-9.  
12-13.  
Um  
**Busse, Alb.**, Bauer, Abb. Turan,  
Post Gehsen, üb. Johannsburg  
(Ostpr.) 4  
**Czybulka, Willy**, Kaufmann 21  
**Evangelisches Pfarramt** 18  
**Fürsterei Bärenbruch** 12  
**Gehsener Darlehnskassen-**  
Verein, e. G. m. u. H. 5  
**Gendarmerie:**  
Gendarmerie-Posten Fischborn I  
7  
Gendarmerie-Posten Fischborn II  
2  
Gendarmerie-Posten Gehsen 17  
Gendarmerie-Posten Wendollen 6  
**Grabowski, Friedrich**, Ban-  
unternehmer 16  
**Grzybeck, F. W.**, Holzgroßhdlg.,  
Lampisägew. Allenstein, Werk  
Lipnicken 11  
**Gutsverwaltung Fischborn** 20  
**Kolodzeizik, Albert**, Internat.  
Spedition, Fischborn 24  
**Mack, Paul**, Autovermietung und  
Schlosserei 22  
**Polkowski, G.**, Gastw. u. Kolo-  
nialwarengeschäft 13  
**Pomarin, August**, Bauer, Lip-  
nicken 19  
**Reichsbahn** 5  
**Reichsbahn Fischborn** 32  
**Sägewerk u. Holzhandlung**  
Ernst Schulz, Fischborn 10  
**Zöldienststellen:**  
Bezirkszollkommissar (G), Won-  
dollen 3  
Zollamt Fischborn (Ostpr.) 1  
Zollaufsichtsstelle Gehsen 28  
Zollaufsichtsstelle Lipnicken 30  
Zollaufsichtsstelle Reihershorst  
27  
Zollaufsichtsstelle Turan 29  
Zollaufsichtsstelle Vogelbruch  
26  
Zollaufsichtsstelle Wendollen 31

**Geierswalde, Ostpr. Süd.**  
Postcheckkonto für Fernspreche-  
büren: Königsberg (Pr), Nr. 1323,  
Postamt Osterode (Ostpr.).  
Wahlbetrieb  
Fernverkehr:  
Den Fernverkehr vermitteln die  
Fernämter Osterode, Ostpr. u.  
Hohenstein, Ostpr. Welche Fern-  
gespräche bei den einzelnen  
Fernämtern anzufordern sind,  
ist aus dem gelieferten Merk-  
blatt zu ersehen.  
Fernamt Osterode, Ostpr. 03  
Fernamt Hohenstein, Ostpr. 07  
Auskunft  
im Ortsverkehr 20  
im Fernverkehr 03  
Störungsstelle 20  
Telegrammaufnahme  
für Ortstelegramme 03  
für Telegramme n. auswärts 20  
Zeitangabe 03  
Um  
**Autovermietung, + Bromberg**  
67  
**Balzer**, Amtsvorsteher, Döhlau 78  
**Bennwitz, Erich**, Landwirt,  
Tannenber 23  
**Blunck**, Meiereibesitzer, Tannen-  
ber 34  
**Borutta, E.**, Baumschulen, Kittau  
üb. Osterode, Ostpr. 68  
**Bromberg, Otto**, + Autover-  
mietung u. Fahrschule 67  
**Brümmer, Rittergut**, Steffens-  
walde 48  
**Dembski, Albert**, Gärtnerei 72  
**Dürig, Jakob**, Meiereibesitzer,  
Domkau 37  
**Ehmke, Fritz**, Müllermeister,  
Mahlmühle, Frögenau 64

**Eulenburg, Albrecht, Graf**,  
Bednarcken 62  
**Ev. Pfarramt**, Pfarrer Burdach  
28  
**Feuersozietät i. d. Provinz**  
Ostpr., Kommissariat Geiers-  
walde, Ostpr. Süd 70  
**Gendarmerie Geierswalde** 54  
**Glaubit, Artur**, Fleischerstr.,  
Geierswalde 74  
**Goerigh, Hans, + Kaufmann**,  
Steffenswalde 57  
**Grelser, O.**, Amtsvorsteher 71  
**Gutsverwaltung Bednarcken**,  
Forstverwaltung Bednarcken 43  
**Gutsverwaltung Döhlau**  
(auch Rentamt), von 13-15  
Uhr geschlossen 22  
**Gutsverwaltung Domkau** 21  
**Gutsverwaltung Geiershof**,  
Vorwerk zu Geierswalde 26  
**Gutsverwaltung Geierswalde** 40  
**Gutsverwaltung Gr. Kir-**  
steinsdorf 15  
**Jerzombeck, Emil**, Fleischer-  
meister, Steffenswalde 47  
**John, Erna**, Hebammenschwester  
18  
**Kern, Frau**, Landwirtin, Korstein  
08  
**Klitzing, von, Hans-Lebrecht**,  
Grünfelde 24  
**Kulitka, Gustav**, Kittau 25  
**Koch, Walter**, Autovermietung,  
Geierswalde, Ostpr. Süd 76  
**Krause, Fritz, + Ziegelei** Kaul-  
bruch b. Geierswalde 27  
**Marienhausen**, Landwirt, Päch-  
ter der Staatsdomäne Kl. Plötz-  
dorf 17  
**Molkereigenossenschaft**  
Frögenau 09  
**Muzliski, Otto**, Lastfuhrbetrieb,  
Frögenau 73  
**Negenborn, von, Klossan** 53  
**Orlowski, Heinrich**, Haupt-  
lehrer, Geierswalde 46  
**Osteroder Baeragenossen-**  
schaft, e. G. m. b. H., Osterode,  
Ostpr., Nebenst. Geierswalde 19  
**Pracejus, Albert**, Fleischer-  
meister, Tannenber 30  
**Pracejus, Otto**, Fleischerstr.-  
29  
**Pracejus, Wilhelm**, Viehbän-  
dler, Tannenber 55  
**Radzinski, Hermann**, Fleischer-  
meister, Steffenswalde 61  
**Reichsbahn-Güterabfertigung**  
Geierswalde 13  
Dies., Steffenswalde 12  
**Reisenauer, August**, Gastwirt,  
Gasthaus zur Tanne, Tannen-  
ber 63  
**Richter, Arthur**, Stein- u. Kies-  
werk Treuburg, Werk Steinfließ,  
Post Steffenswalde 42  
nach Dienstschluß: Betriebsleiter  
Schulz 38  
**Rose, von, Döhlau** (s. auch  
Gutsverwaltung Döhlau) 52  
**Rupietta**, Gasthausbesitzer, Gr.  
Kirsteinsdorf 45  
**Schacht, Alired**, Schmiedemstr.,  
Landmaschinen- u. Fahrradhdlg.,  
Frögenau 75  
**Scheminowski, M.**, Gastwirt-  
schaft 32  
**Schumacher**, Bauer, Mertinsfelde  
31  
**Schwitanski, Hermann**, Säge-  
werk, Frögenau 35  
**Sommerfeld, Bauer**, Brandtshöhe  
39  
**Stark**, Bahnhofswirtschaft 41  
**Taffel, Fritz**, Gastwirtschaft,  
Döhlau 49  
**Trautmann, Otto**, prakt. Tier-  
arzt 44  
**Volprecht, O.**, Landwirt u. Rit-  
meister a. D., Gr. Pötzdorf 16  
**Weiß, Franz**, Bauer, Frögenau  
51  
**Wippich, Emil**, Gasthofbesitzer,  
Dorfstraße 14  
**Witteck, Friedrich**, Gasthaus,  
Steffenswalde 50  
**Zimmermann, Dr. med., prakt.**  
Arzt 33

**Georgenfelde.**  
Postcheckkonto für Fernspreche-  
büren: Königsberg (Pr), Nr. 2851,  
Postamt Gerdaun.  
Bandbetrieb, D. W 8-20; S 8-9,  
12-13.  
Die erkte eingeklammerten Ruf-  
nummern gelten erst nach In-  
betriebnahme des Wahlbetrie-  
bes.  
Wahlbetrieb  
Fernverkehr: Fernamt Gerdaun  
(03)  
Auskunft und Störungsstelle [20]  
Telegrammaufnahme  
für Ortstelegramme [20]  
für Telegramme nach auswärts  
[03]  
Zeitangabe [03]  
Um  
**Bolk, F.**, Gastwirt, Georgenhain  
[40] 2  
**Buchhorn**, Viehbändler, Fried-  
richswalde 19  
**Bürgermeister Georgenhain**  
22  
**Bürgermeisteramt Ebenau**  
12  
**Ehlert, Landw.**, Georgenfelde 10  
**Fischer, Emil**, Landwirt, Wil-  
helmshof [08] 8  
**Forstbehörden und Forst-**  
dienststellen:  
Preuß. Fürsterei Badenwald,  
Preuß. Förster Schwarz 17  
Forsthaus Spochthaus [34] 4  
**Gralke, Fritz**, Bauer, Wickerau  
29  
**Gutsverwaltung Georgen-**  
walde [35] 5  
**Gutsverwaltung Nonnenhof**  
23  
**Gwiasda**, Gastwirt, Ebenau 24  
**Hoffmann, Gustav**, Bauer, Drei-  
mühl b. Wandlacken [37] 7  
**Horn, Karl**, Landwirt, Georgen-  
hain [38] 20  
**Klemm, Arthur**, Baner, Drei-  
mühl b. Wandlacken 13  
**Kowitz, H.**, Gastwirt, Dreimühl  
b. Wandlacken [09] 9  
**Lehwald, Emil**, Bauer, Melchers-  
dorf 18  
**Lengnick, Oskar Georg**,  
Landwirt, Damerau, Post Wand-  
lacken 16  
**NSDAP:**  
Ortsgruppe Friedrichswalde, Orts-  
gruppenleiter Naß, Georgen-  
hain 32  
Amt für Volkswohlfahrt, Ge-  
orgenhain 26  
**Reichsbahn-Güterabfertigung**  
Georgenhain [33] 3  
**Salk, Friedrich**, Lablack 27  
**Streckenabfertigung Mas-**  
scher Kanal, Schleusen-  
gehöft [39] 11  
**Teichmann, Kurt**, Dipl.-Land-  
wirt, Eberswalde [30] 1  
**Tonziegelwerke Wilhelm-**  
hof, Inh. Ing. G. Schienagel  
28

**Gerdaun.**  
Postcheckkonto für Fernspreche-  
büren: Königsberg (Pr), Nr. 2851,  
Postamt Gerdaun.  
Wahlbetrieb  
Fernverkehr: Fernamt Gerdaun 0  
Auskunft 8  
Störungsstelle 7  
Fernsprechauftragsdienst 2 22  
Telegrammaufnahme 3 11  
Zeitangabe 3 11  
Andere Dienststellen s. Teilneh-  
merliste unter „Reichspost“  
Um  
**Abendroth, Ernst**, Bahnhofshotel  
Kolonialwaren- u. Kohlenhandlg.  
2 46  
Ders., Kolonialwaren- u. Kohlen-  
handlg., Klittheen 2 58

**Honig & Haurwit**  
Königsberg (Pr)  
Fernruf 4 60 91  
Baustoffe aller Art



**Achenbach, H.,** Baumstr., Inh. d. Fa. Fritz Gemml Nachf., Bangeschäft, Baumaterial. 3 33  
**Achilles, Max,** Landwirt, Rauschen 2 30  
**Albuschat, Franz,** Fuhrhalterei, Neuendorfer Chaussee 4 03  
**Altrock, Lehrer,** Schule, Korb-lack 4 31  
**Amtsgericht** 3 75  
**An- u. Verkaufsgenossen-schaft e. G. m. b. H.** in Gerdauen 2 60  
 Dies., Bahnspeicher (2 60)  
**Apotheke u. Adlerdrogerie,** A. Schlunck, Inhaber Martin Schlunck 2 09  
**Arbeitsamt Interburg,** Neben-stelle Gerdauen, Kreishaus (Nebengebäude) 3 02  
**Augustin, Karl,** Fleischerstr., Hindenburgstraße 18 2 79  
**Autovermietung Georg Braehmer,** Bahnhof 2 12  
**Autovermietung Haßke,** Friedrichstraße 2 4 22  
**Autovermietung Pack-häuser,** Wilhelmstr. 2 90  
**Autovermietung Poss,** Sied-lung 3 20  
**Autovermietung Stückel,** Lüdinghausenstr. 14 4 30  
**Autovermietung Szlegani,** + 2 50  
**Bachert, Fritz,** Fleischerstr., Markt 29 3 16  
**Bachert, Walter,** Fleischer-meister, Kirchenstr. 13 4 48  
**Bank der Ostrp. Landschaft,** Nebenstelle Gerdauen, Wilhelm-straße 2 3 93  
 Bankvorstand Dr. Gerhard (3 93)  
**Bauleitung Gerdauen,** Allon-burger Straße 3 58, 4 75  
**Behfeld, Fritz,** Klempnerei u. Installation, Johanniterstraße 9 2 98  
**Bendick, Otto,** Maschinenbau-anstalt 3 66  
**Bendig, Hermann,** Malergesch., Bahnhof 2 19  
**Bergau, Richard,** Zigarren-, Zigaretten- u. Tabakwarenhdlg., Poststr. 1 2 89  
**Bezirkselevatorverwertungs-stelle,** Königsberg, e. G. m. b. H., Packstelle Gerdauen 3 49  
**Bindzan, Gärtnerei,** Neuendorfer Str., Blumengeschäft Markt 7 3 54  
**Block, Landwirt,** Waldhöhe 2 74  
**Borrnann, Kreisoberinspektor,** Bartener Straße 1 3 43  
**Brauerel u. Malzfabrik Klen-dorh,** Alfred von Janson 2 07 u. 2 08  
**Brehm, Kantor** 3 30  
**Brien, Landwirt,** Kl. Gerdauen 2 47  
**Buchhorn, Walter,** Viehver-teiler, Bfl. 4 60  
**Buchstelle d. landw. Buch-führungsgenossenschaft,** Markt 18 4 25  
**Bürgermeister Momehnen,** Stein, Emil 4 66  
**Bundi, Otto,** Landwirt, Neuhof b. Skandau 3 89  
**Campenhausen, v.,** Landwirt, Korklack 2 34  
**Claßens, Bauer,** Weidenhof 3 84  
**Criée, Paul,** Hökerei, Bang-michels 3 46  
**Dampfsäge- und Hobelwerk Gerdauen,** + Schulz + Maß 2 13  
**Dathe, B.,** Landwirt, Rauters-felde 2 32  
**Deckert, Paul,** Uhren-, Gold- und Silberwaren, Optik, Post-straße 2 3 69  
**Doerier, Otto,** Inh. Friedrich Götz, Manufakturwaren-Gesch., Westl. Markt 25 2 53  
**Domäne Wandlacken,** + Generalbevollmächtigter Ebeling 3 25  
**Ebeling, Fritz,** + Dipl.-Landw., landw. Sachverständiger u. Wirt-schaftsberater, Wandlacken 3 25

**Eichstädt, Landwirt, Gr. Schel-berg** 2 55  
**Engel, Carl,** Fleischermeister, Wilhelmstraße 6 2 93  
**Felkenmeyer, Max,** Lehrer in Neuendorf 4 64  
**Finanzamt** 3 34  
**Forsthaus Altenweg** 2 67  
**Forsthaus Grüneberg,** Kreis-wald 2 70  
**Forsthaus Trausen** 2 39  
**Forstbehörden und Forst-dienststellen:**  
 Forstdienststelle der Stadt Ger-dauen, Förster Kuhnke 4 79  
 Forstverwaltung Schloß Ger-dauen, + Forststr. Schlicht 2 33  
 Forstverwaltung Stadtforst Ger-dauen 2 71  
**Fox, Alfons,** Bauer, Königs-felde 2 61  
**Friedrich, Emil,** Gastwirt, Klinthenen 2 92  
**Friedrich, Paul, Kfm.,** Kolon-ialwaren, Südl. Markt 31 3 92  
**Gandras, Hans,** Landwirt, Arns-dorf 2 31  
**Gartenverwaltung Schloß Gerdauen** 2 35  
**Gehm, Hellmuth,** Kreuz-Drogerie, Markt 35 4 43  
**Gendarmerie:**  
 Gendarmerieabteilung Gerdauen, Gendarmerie-Obermstr. Späder 2 88  
 Gendarmerie-Amtsbereich Altend-orf, Gen.-Mstr. Seeckt 3 74  
 Gendarmerie-Postenbereich I Altendorf, Gen.-Hauptwach-meister Schilling 3 24  
 Gendarmerie-Postenbereich Arns-dorf, Gen.-Hauptwachmeister Skusa 3 17  
 Gendarmerie-Postenbereich Trausen, Gen.-Hauptwach-meister Knoop 3 29  
**Gerdauener Zeitung,** Inh. Ernst Schaefer, Buchdruckerei, Buch-u. Papierhandlung 2 85  
**Gerigk, Franz,** Kolonialwaren, Delikatessen und Eisenwaren, Wilhelmstraße 17 3 27  
**Gerlach, Alfred,** Tabakwaren-Spezialgeschäft u. Textilvertretungen, Friedrichstr. 3 06  
**Gesundheitsamt Gerdauen** + 4 38  
**Grigull, Landwirt,** Blumenthal 2 16  
**Gronau, Eugen,** Bauklempnerei u. Installationsgeschäft 4 57  
**Groß, Otto,** Malermeister, Berg-straße 10 4 44  
**Großmann, Fritz,** Herrenartikel, Pelzwaren, Schuhwaren 4 58  
**Grube, Gustav,** Viehhändler, Altendorf 2 44  
**Guenther, Grete,** Hebammen-schwester 3 05  
**Guischard, Landwirt,** Gerdauen-böfchen 2 23  
**Gutsverwaltung Altinten** + b. Molthainen 2 26  
**Gutsverwaltung Arklitten** + b. Molthainen 2 26  
**Gutsverwaltung Kanoten** 2 15  
**Gutsverwaltung der Schloß Gerdauer Begüterung**  
 Oberinspektor 3 81  
 Rondant u. Betriebskrankenkasse Schloß Gerdauen 2 21  
 Vorwerk Althof 2 65  
 Vorwerk Döhrings 2 28  
 Vorwerk Trausen 2 27  
 Vorwerk Christinenfeld, + (Grünheim 27)  
**Gutsverwaltung Posegnick** 3 79  
**Haagen, Dr.,** San.-Rat, prakt. Arzt 2 24  
**Haenisch, Georg, Dr.,** prakt. Tierarzt, Bartener Str. 4 4 71  
**Haße, + Autovermietung** 4 22  
**Hageloff, Erich,** Revisor 3 77  
**Heeres-Gerätelager,** Friedlän-der Straße 4 50

**Hein, Eugen,** Töpferstr., Kachel-u. Summa-Dauerbrandöfen 4 76  
**Heinreich, W.,** Vertretung u. Lager d. Shell-Rhenania-Ussag, Treibstoffe, Oel 2 48  
**Heidobler, Bernhard,** Gast-haus 4 35  
**Hellmig, Gustav,** Bangeschäft, Momehnen ü. Gerdauen 4 32  
**Herrmann, Karl, Inh. Otto** Herrmann, Manufaktur-u. Mo-dengeschäft, Markt 9 3 63  
**Hildebrand, J.,** Kolonial-, Ma-terial- u. Eisenwaren, Wil-helmstraße 1 2 78  
**Hoffmann, P.,** Photographisches Atelier, Poststr. 12 4 05  
**Hohmann, Altendorf** 3 12  
**Hotel „Königl. Hof“,** Inh. Kurt Meyer 2 18  
**Hotel Reich,** Bes. Fr. A. Reich 2 64  
**Hundsdröfner,** Diplolandwirt, Rathsthal 3 88  
**Huy, Erich,** Viehhandlung 2 82  
**Jacobsen, + Dr. med. Leit.** Arzt des Kreis-Johanniter-Krankenhaus, Facharzt für Chirurgie u. Frauenkrankheiten, Krankenhaus 3 08  
 Derselbe Wohnung 4 42  
**Jahnke, Dr.,** Veterinärart, Bartener Straße 17 3 82  
**Janson, von, Alfred,** Land-wirt, Schloß Gerdauen 2 01  
**Jatke, Robert,** Möbelwerkstätten 4 56  
**Jenisch, Paul,** Kulturingenieur, Lüdinghausenstr. 16 3 96  
**Kahl, Fritz,** Eisenhandlung (u. Wohn.), Oestl. Markt 41 2 42  
**Kampf, Otto,** Maschinenfabrik, elektr. Licht- u. Kratalanlagen, Zentralheiz., Wasserleitungen, Automobile, Fahrschule, Hinden-burgstraße 15 2 45  
**Kaminski, Oskar,** Mahl- u. Schneidemühle, Altendorf 2 29  
**Karnath, Werner,** Pfarrer 3 32  
**Katasteramt,** Lüdinghausen-straße 7 4 07  
**Katins, Ewald,** Landwirt, Neuendorf 3 35  
**Kijewski, Wilhelm,** Getreide, Saaten, Futter-, Düngemittel, Brennstoffe, Saatgutreinigungsan-lage, Kartoffelfeldpflanzkolonne, Kartoffeln 4 20  
**Kirchner, Ewald,** Stadtkapelle, Gerdauen 3 64  
**Klein, Albert,** Töpfermeister, Friedrichstraße 9 4 54  
**Klein, Emil, H. Lederwar.,** Reise-utensilien, Leder-Bedarfsartikel, Sattler u. Schuhmacher 2 75  
**Kleinbahnhof Gerdauen** (Ra-stenburger Kleinbahnen), Aus-kunft, Güterabfertigung 2 43  
**Kleinkamm, Fritz,** Viehgesch., Wilhelmstraße 7 2 10  
**Klugkist, L.,** Landwirt, Bawien 2 14  
**Koch, W.,** Landwirt, Luisen-werth b. Wandlacken 3 86  
**Kochenburger, Martin,** Haupt-mann und Wehrbezirks-offizier 3 50  
**König, Joh.,** Dampfsägewerk u. Holzwarenfabr., Privatwoh. G. Seybold, Fabrikbesitzer 2 54  
**Kontrollamt d. LVA, Kl. Insp.** Reinhard, Sprech. Sbd. 8-13, Lüdinghausenstraße 16 2 96  
**Kordack, R.,** Inh. Willy Nitsch, Konditormeister, Hindenburg-straße 20 2 63  
**Korinth, Georg,** Herrenartikel, Herren- und Knabenbekleidung, Schuhwaren 3 52  
**Krause, Fritz,** Babuspediteur, Wilhelmstraße 2 72  
**Kreisbauernschaft Gerdauen,** + Markt 18 (siehe Reichsnähr-stand) 4 18  
**Kreisbildstelle Gerdauen,** Leiter Lehrer Bachor, Altendorf 3 22  
**Kreislandwerksmeister** Oulwiger + 4 33  
**Kreis-Johanniter-Kranken-haus** + 3 08

**Kreissparkasse, Nördl. Markt** 4 36  
**Kretschmann, J.,** Gasthaus zur Ostbahn, Bierstuben u. Fremden-zimmer, Hindenburgstr. 8 3 70  
**Krüger, F.,** Schlosserstr., Ma-schinenhandl., elektr. Licht u. Kraft, Tanksäule, Garagen 3 23  
**Kruska, Gustav,** Bäckermeister, Poststraße 4 55  
**Küßner, Pfarrer, Evang. Pfarr-amt** 1 4 46  
**Kugland, Paul, Inh. Alfred** Wal-ter, Kolonialwaren, Feinkost, Markt 34 2 56  
**Lach, Rob. Nachf.,** Inh. Herta Schröder, Buch- u. Papierhand-lung 2 03  
**Lamotte, Hermann,** Fleischer-meister u. Viehhändler, Johan-niterstraße 14 3 87  
**Laudratsamt** 3 41  
 nach Dienstschluß: Landrat 3 41  
 Kreisoberinspektor + 3 43  
**Land- u. Allgemeine Orts-kranken-kasse d. Kreises Gerdauen,** Kreishaus 3 04  
**Landwirtschaftsschule und Wirtschaftsberatungsstelle** + (siehe Reichsnährstand) 4 61  
**Lange, Hermann,** Automobile, Motorräder, Fahrräder u. Repa-ratur-Werkstätte 3 28  
**Liedtke, C. R.,** Uhrmacher, Ju-welier u. Optiker, Oestl. Markt Nr. 47 2 76  
**Liedtke, Emil, Kfm.,** Kolonial- und Materialwarengeschäft, Markt 13 2 59  
**Luckat, Otto, Dr. jur.,** Rechts-anwalt u. Notar, Lüdinghausen-straße 17 3 61  
**Maglstrat, + Amtszimmer** \* 3 56  
**Mäkelburg, Bäckerstr.** 3 60  
**Martschlen, Olenbaugechäft,** Kanalstraße 4 39  
**Menzel, Hans, Drogist, Germa-nia-Drog.,** Oestl. Markt 44 3 98  
**Meyer, Walter, Maurer- und Zimmerstr.,** Altendorf 3 45  
**Michaelis, Bauer u. Amtsvor-steher,** Spierau 2 86  
**Molkerel Gerdauen, e. G. m. b. H.** 2 25  
 Dieselse, Verkaufsstelle am Markt 2 87  
 Dieselse, Rahmstation Spierau 2 77  
**Müller, Carl,** Bürgermeister, Neuendorf 4 26  
**Müller, Robert, Bez.-Schorn-steinfegerstr.,** Wilhelmstr. 15 4 74  
**Näh, Rudolf,** Ackerbürger, Wil-helmstraße 3 72  
**Nareyck, Erich, Tuch-, Manu-faktur- u. Modew.,** Markt 3 21  
**Neubauer, + Obergerichtsvoll-zieher** 3 07  
**Neumann, A.,** Bauer, Neuend-orf 2 51  
**Neumann, Gottfried, Dr.,** Zahn-arzt, Sprechst. 8-12, 14-17, außer Mittwoch u. Sonnabend-nachm. 3 76  
**Neumann, Helene,** Posegnick 3 37  
**Neumann, Kurt,** Molkerei Neuend-orf 3 31  
**Neumann, Max,** Herrenmoden, Wilhelmstraße 2 38  
**Neumann, Otto,** Kolonialwaren, Spirituosen u. Ausschank, Hin-denburgstraße 2 3 47  
**Nicola, Joh.,** Lehrer, Arnsdorf 3 65  
**NSDAP:**  
 Kreisleitung Gerdauen, Poststr. Nr. 14 2 83  
 Kreisleiter Pg. Stolz, Privat 4 77  
 Ortsgr. Gerdauen, Kreish. 2 05  
 Standarte 129, + Kreish. 3 10  
 Sturmabn. 1/129, + Kreis-baus 3 10  
 NS-Frauenschaft, Kreisamtsleit., Feldstraße 7 4 41  
 Amt f. Beamte, + Angerburger Straße 3 07

**Noch NSDAP**  
 Amt für Volkswohlfahrt, Kreis-amt, Lüdinghausenstr. 4 45  
 Amt für Volkswohlfahrt, Ortsgr. Wilhelmstraße 4 72  
 Amt für Handwerk und Handel, + Kirchenstraße 4 33  
 Reichsbund der Deutschen Beam-ten e. V., + Kreisverwaltung (siehe Amt für Beamte) 3 07  
 Deutsche Arbeitsfront, Kreiswal-tung Gerdauen, Verwaltungsst. NSG „Kraft durch Freude“, Poststraße 14 3 26  
 Obersturmabnführ. Gerhard Bo-rowski, Friedrichstr. 5 4 73  
**Oddy, Karl,** Damstr. 3 2 04  
**Odruck, Emil,** Fuhrgesch., Kies- und Steinvertrieb 4 51  
**Ostpreußenwerk A.-G.,** Abt. Ueberlandwerk Königsberg, Be-triebsumteuer Gerdauen 3 15  
**Paap, Erich,** Kolonialw. u. Deli-kates., Südl., Spirituos., Früh-stück- u. Kaffeestub., Poststr. 6 3 48  
**Passage O.,** Baugech., Königs-berg, Albrechtstr. 13a 4 67  
**Paßlack, Erich,** Malermeister 4 23  
**Paise, Otto,** Tischlermeister u. Obermstr. d. Tischlerinnung Ger-dauen, Nordenburger Str. 3 03  
**Parnier, Tischlermeister, Möbel-u. Sargmagazin, Leichttrans-portauro, Johanniterstr.** 18 3 91  
**Pfarramt Momehnen,** Schmer-ling, Pfarrer 4 81  
**Pichler, H.,** Bauer, Neuendorf 3 83  
**Pohlmann, Franz,** staatl. gepr. Dentist (W 8-12, 13-17; S 10 bis 11), Wilhelmstraße 4 02  
**Potratke, Helene,** Bartener Straße 1 2 69  
**Pracejus, Dr. med.,** prakt. Arzt 3 18  
**Preß, Dr. med.,** Poststr. 2 36  
**Friedelgittel, Fritz, Kfm.,** Hin-denburgstraße 4 3 19  
**Friedelgittel, J.,** Bangeschäft, Bergstraße 2 3 13  
**Raiffeisenkasse Gerdauen e. G. m. u. H.,** 3 95  
**Rapelius, Karolinenhof** 3 59  
**Rautter, Graf, Willkamm** bei Skandau 2 17  
**Rautter, v.,** Kreisjägersmeister, Kanoten 4 53  
**Reck, Bäckerstr., Markt** 3 53  
**Reichsbahn-Güterabfertigung Gerdauen** 2 20  
 Dies. Spierau 2 41  
**Reichsbahnhof Gerdauen,** Vor-steh., Fabr.-Ausg., Güterabfllg., Bahnhofskasse, Bahnmeist. 3 67  
**Reichslutschnitzbund, Orts-(Kreis-)Gruppe Gerdauen** 3 97  
**Reichsnährstand** +  
 Kreisbauernsch. Gerdauen 4 18  
 Landwirtschaftsschule u. Wirt-schaftsberatungsstelle, Direk-tor Dipl.-Landw. Lauter 4 61  
**Reichspost:**  
 Ämterpfleger 4 96  
 Auskunft in Postangelegenheiten, Kraftfahrstelle 4 10  
 Auskunft in Telegraphen- und Fernsprechangelegenheiten 2 22  
 Briefpostabgang Briefposteing., Zusteller 4 13  
 Brief- u. Geldannahme 4 12  
 Briefausgabe und Packkammer 4 70  
 Fernsprechrechnungsstelle 2 00  
 Hauptkasse 4 00  
 Postamtsvorsteher 4 15  
 Renten- u. Zeitungsstelle 4 11  
 Rundfunkstelle 3 11  
 Telegraphen-Bautrup 2 11  
**Fernsprechbetriebsstelle:** s. Eingang der Teilnehmerliste  
**Rodde, Fleischermeister** 2 68  
**Rodde, Fritz,** Fahrräder, Radio, Nähmaschinen, Poststr. 3 4 78

**Rohr, Eduard**, Uhrmacherstr. u. Optiker, Uhren, Geschenkart., Musikwaren, Rundfunkapparate, Markt 20 3 94

**Rosengarth, Hermann**, Landwirt, Arnsdorf 3 14

**Rosenow, Wulfdietrich**, Landwirt, Neuendorfsdorf 3 00

**Saath, Frana**, Fuhrunternehmer m. Kraftwagen, Arnsdorf 4 28

**Sanitätszug Gerdauen** 4 63

**Sassermann, Otto**, Malermstr., Farben, Lacke u. Tapetenhdg., Friedländer Straße 6 2 37

**Scherinski, Gustav**, Bauer u. Bürgermeister, Altendorf 2 97

**Scherinski, Heinrich**, Klinthenen, Bz.-Komm. d. Feuersoz. Ostpr. 4 65

**Scherz, Getreide**, Saaten, Futter- u. Düngemittel 3 44

**Schirmacher**, Gartenbaubetrieb, Blumengesch., Poststr. 20 3 51

**Schlicht, + Forstmeister** in Forsthaus Damerau 2 33

**Schloßmühle Gerdauen**, Mahlmühle, Getreide- u. Futtermittelgeschäft 2 62

**Schmadtke, Leo**, Schlosser- u. Schmiedemstr., Schmiede u. Maschinenschlosserei, Altendorf 4 69

**Schneiderreit, Sattlerei** u. Feinlederwarengesch., Markt 16 2 95

**Schrötter, Richard**, Kaufmann, Friedrichstr. 4-7 2 84

**Schulz, Bruno**, i. Fa. Heinrich Thiel Nachf., Galanterie-, Kurzputz-, Weiß-, Wollw., Trikotag., Glas, Porzellan, Spielw. 2 66

**Schulz, Fritz**, Bauer u. Bürgermeister, Klinthenen 3 80

**Schulz u. du Maire**, Poststr. 21, Bauunternehmer f. Landeskultur u. Tiefbau 4 16

**Szcielge, Aloys**, Gastwirt, Neuendorf 4 80

**Serwill, Kurt**, Schuhmachermeister, Hindenburgstr. 4 49

**Sinneker**, Landeskontrollinspektor i. R. Friedländer Str. 15 4 04

**Sommer, Ernst**, Archit., Maur- u. Zimmermstr., Baugesch. u. Baumat., Friedländer Str. 3 36

**Sortimentslager**, Inh. Martin Siebert, Gerdauen 3 78

**Spaeth, Rechisan**: alt u. Notar, Markt 3 01

**Spielmann**, Altendorf 3 73

**Spittka, Karl**, Manufaktur u. Modewaren 3 85

**Springer, Otto**, Produktenhandlung 4 52

**Staatl. Gesundheitsamt Gerdauen**, + 4 38

**Stadie, Walter**, Brauereidirekt., Kinderhof 3 68

**Stadtverwaltung**, + Polizei, Stadtkasse, Stadtwerte, Volksschule, Oberschule, Schlachthaus \* 3 56; 3 57

**Stark, Anna**, Hebammschwester, 2 02

**Steinbeck, Willy**, Zahnarzt, Markt 3 71

**Selegant, Fritz**, + Autovermietung 2 50

**Thams & Garis m. b. H.**, Hamburger Kaffee-Lager, Markt 24 3 39

**Thulke, Fritz**, Bez.-Komm. d. Feuersoz. d. Prov. Ostpreuß. Königsberg 2 94

**Tiefensee, Gebr.**, Kolonial-Materialwarengeschäft 2 49

**Tiefensee, Walter**, Landwirt, Friedrichshöh 2 52

**Tietz, Edwin**, Landwirt, Brost 2 40

**Vieh-Verwertungs-Genossenschaft Gerdauen**, Geschäftsführer Maske, Markt 18 2 80

**Volksbank Interberg**, e. G. m. b. H. (früh. Vorschubverein), Zweigniederl. Gerdauen (Kassenstund.: 8.30-13, 15-16.30 Uhr. Sonnabend nachm. geschlossen). Südl. Markt 30 2 06

**Volkswohl-Bund**, Allg. Bestatigungs- u. Versch.-Verein A.-G. Berlin, Poststr. 18 4 09

**Wagzien, August**, Bauunternehmer, Klinthenen 2 81

**Wehrmedeamt**, Kreisbaus., Zimmer 17 4 27

**Weißerdt, Fritz**, Architekt, Mitglied d. Reichskulturkammer, Johannerstraße 6 3 62

**Weißerdt, Gustav**, Kolonialwaren, Markt 4 06

**Wokulat, Hochheim** 2 73

**Wolf, Albert**, Kolonial-, Eisenkurzw. u. Destillation, Wilhelmstraße 10 3 90

**Wolf, Meta**, Spirituosen, Weine, Kolonialwaren en gros, Köhlenhandl., Bartener Str. 3 4 01

**Wolfram, Hugo**, Tiefbauunternehmer 4 29

**Wolfram, Juno, Hugo**, Kfm., Kirchenstraße 6 2 91

**Zander, Otto**, Elektromstr. 4 24

**Zielelei Kinderhof + (2 13)**

**Zink, Eduard**, Bäckerstr. 3 55

**Zippel, Dr.**, Tierarzt, Lüdinghausenstr. 16 4 19

**Gerhardswede, Ostpr.**

Postcheckkonto für Fernsprechbüren: Königsberg (Pr), Nr. 19, Postamt Kreuzingen (Ostpr.).

**Wahlbetrieb**

Fernverkehr: Fernamt Kreuzingen (Ostpr.) 03

Nach Dienstschluß des Fernamts (D: W 7-21; S 8-9, 11-13, 17-18) vermittelt den Fernverkehr, die Aufnahme und das Zusprechen von Telegrammen das Fernamt Tilsit 03

Auskunft u. Störungsstelle 20

Zeitangabe: Fernamt Kreuzingen 03

Telegrammaufnahme: für Ortstelegramme 20 für Telegramme n. auswärts 03

Um

**Augustin, Franz**, Bauer, Gerhardswalde 14

**Deichinspektion des Deichverbandes Wilhelmsbruch**

a) Schöpfwerk Argehof 36

b) Schöpfwerk Kischen 35

c) Schöpfwerk Pionierbrücke 33

d) Schöpfwerk Wilhelmsbruch 37

e) Schöpfwerk Zacklinat 23

**Dickmann, Emil**, Gastwirt, Gerhardshöfen 41

**Drückler, F.**, Bauer, Gerhardshöfen 41

**Faehse, Ewald**, Bauer, Gerhardshöfen 25

**Forstbehörden u. Forstdienststellen:**

Forstamt Wilhelmsbruch 17 (Privatanschluß) 30

Forstsekretärgeböht Kaltengraben 16

Försterei Argenbruch 07

Revierförsterei Lapienen 08

Revierförsterei Finkenhof 09

Revierförsterei Grünau 32

**Frischmuth, Erich**, Bauer, Gerhardshöfen 18

**Gawehn, Emil**, Bauer, Demmen 45

**Gendarmerieposten Gerhardswede**, Gen.-Hauptwachmstr. Weiß 10

**Gotthard, Emil**, Bauer, Gerhardshöfen 26

**Grügerchen, Ernst**, Bauer, Berkeln 15

**Grügerchen, Werner**, Lehrer, Wilhelmshöhe, Post Kreuzingen 22

**Gruber, Ernst**, Mühlenbesitzer, Mühlenkreuz 28

**Heisel, Hans**, Bauer, Finkenhof 46

**Jakobeit, Franz**, Bauer, Grünau 44

**Jockschieß, Georg**, Omnibusvermietung u. Ausflugsverkehr, Mühlenkreuz 06

**Knackstädt, Ed.**, Bauer, Gründann h. Kreuzingen 49

**Krybon, Albert**, Landwirt, Gerhardshöfen 29

**Kurras, Hermann**, Kultursprengbetrieb, Grünau 27

**Laganke, Emil**, Kaufm., Gründann, Post Kreuzingen 24

**Lingat, Otto**, Kfm., Wilhelmshöhe, Post Kreuzingen 21

**Neiß, Arthur**, Molkereibesitzer, Berkeln 13

**Pangritz, Gustav**, Lehrer i. R., Wilhelmshöhe, Post Kreuzingen 12

**Petschellies, Ernst**, Kfm. 47

**Reichsbahngüterabfertigung** Wilhelmsbruch 38

**Sachs, Gustav**, Bauer, Grünau 43

**Staatl. Mooradministration Lauken Ostpr.**, Moorverwaltung Ossahof 31

**Szameit, Max**, Molkereibes. 42

**Trautmann, Frau Marla**, Bäuerin, Gerhardswalde 48

**Germau.**

Postcheckkonto für Fernsprechbüren: Königsberg (Pr), Nr. 2849, Postamt Pillau.

**Wahlbetrieb**

Fernverkehr: Den Fernverkehr vermitteln die Fernämter Pillau u. Rauschen. Welche Ferngespräche bei den einzelnen Fernämtern anzumelden sind, ist aus dem gelieferten Merkblatt zu ersehen.

Fernamt Pillau, D: s. unter Pillau 03

Fernamt Rauschen, D: a. unter Rauschen 07

Auskunft und Störungsstelle 20

Telegrammaufnahme: für Ortstelegramme 20 für Telegramme n. Rauschen 07 für Telegramme nach Pillau und allen andern Orten 03

Zeitangabe 03

Um

**Andres, Fritz**, Baugesch., Kirpehnen 31

**Andehn, Max**, Bauer, Rothenen 59

**Bahr, Walter**, Brunnenbau, Installation und landw. Geflügelzucht 42

**Baumeister, Kurt**, Bauer, Kirpehnen 41

**Böttcher, Friedrich**, Landwirt, Krattlau 28

**Dagott, K.**, Bauer, Rothenen 27

**Daniel, Fritz**, Kaufmann, Rothenen 23

**Dörnberg, v.**, Dom. Nodems 54

**Fechner, Bruno**, Fleischermeister, Dorfstraße 25 64

**Fischer, Paul**, Lehrer, Lengnieten 57

**Frelag, Wilhelm**, Manufakturwaren 30

**Gemeindeamt**, Amtsvorsteher, Germau 43

**Gemeindeamt Rothenen** 38

**Gendarmerie:**

Gendarmerieposten I, Germau 33

Gendarmerieposten II, Germau, Gen.-Hauptwachmeister Schebitz 66

**Germauer Darlehenskassenverein**, E. G. m. u. H. 11

**Glasow, v.**, Landwirt, Sacherau 61

**Gronau, Erich**, Reparaturwerkstatt i. Landmasch. u. Kraftfahrzeuge 35

**Kraska, Edgar**, Erbhofbauer, Lengnieten 09

**Kurapkat, Nachfl.**, Inh. Albert Struwe, Hotel, Rest., Kolonial-, Eisenw.- u. Schankgesch. 15

**Lamprecht**, prakt. Tierarzt 37

**Lemke, Heinrich**, Autovermietung 49

**Lindemann, Max**, Kfm. 16

**Mädchenbildungslager** Kirpehnen d. Landesversicherungsanst. Ostpreußen 52

**Malessa, Paul**, Fleischermeister, Markt 50 58

**Maguhn, Mühlenbetr.**, 17

**Medizinal-Drogerie**, Kurt Hofer, Germau 48

**Molkereigenossenschaft**, e. G. m. u. H. 22

**Niemann, Adolf**, Erbhofbauer, Kl. Powayen 24

**Niemann, Bruno**, Erbhofbauer, Grebieten 26

**Niemann, Frida**, Erbhofbäuerin, Rothenen 21

**Niemann, Fritz**, Erbhofbauer, Gr. Powayen 47

**Niemann, Walter**, Landwirt, Lengnieten 18

**Perkunn, Erhard**, Landwirt, Willkau 19

**Pfarramt Germau** 34

**Podlech, Landwirt**, Corjeiten b. Godnicken 53

**Quednau, Walter**, + Landwirt, Willkau 60

**Quednau, Walter**, + Landwirt, Krattlau 13

**Reichsbahn-Güterabfertigung Germau** 10

**Reiter, Erich**, Landwirt, Willkau 45

**Rettkowski, Reinhold**, Getreide, Futter- u. Düngemitt. 39

**Rosenow**, Bersnicken 14

**Salz, Otto**, Landwirt u. Wiesensbaumstr., Röhernen 12

**Schmitz, Otto**, Dr. phil., Dipl.-Landwirt, Domäue Lesnicken, Post Sorgenau 65

**Schröder, Erwin**, prakt. Arzt 40

**Schröder, Fritz**, Gärtnerei für Gartenanlagen, Landschaft u. Friedhof, Kranzbünderei 56

**Stein, G.**, Fleischerstr. 25

**Thoms, Paul**, Gartenbaubetrieb, Blumen- u. Kranzbünderei, Feuer-meldestelle 46

**Treptau, Hans**, Landwirt, Trullick 55

**Waldhaus Corjeiten** 29

**Wittösch, Otto**, Erbhofbauer, Anchenthal 44

**Wolff, Otto**, Pferdehandlung 63

**Zimmermann, Bruno**, Kaufmann, Dorfstraße 26 51

**Zimmermann, Otto**, Kolonialw.-Wein- u. Zigarrenhdg. 32

**Gerswalde, Kr. Mohrungen. [Ostpr.]**

(üb. Saalfeld (Ostpr.)).

Postcheckkonto für Fernsprechbüren: Königsberg (Pr), Nr. 2824, Postamt Saalfeld (Ostpr.).

Handbetrieb, D: W 7/8-20; S 8 bis 9, 12-13.

Um

**Abraham**, Gasthaus Motitten b. Weinsdorf 4

**Burczyk**, Mühlenwerke 1

**Damrau, Paul**, Gastwirt 12

**Dann, Paul**, Gartenbau, Bürgermeister, Bensee, Post Altchrist-hurg 32

**Dirksen, J.**, Gasthofbesitzer, Schwalgendorf 9

**Forstbehörden u. Forstdienststellen:**

Forstamt Schwalgendorf, Büro u. Forstmeister 25

Forstkasse Gerswalde 15

**Gendarmerieposten**, Gendarm.-Hauptwachtastr. Müller 20

**Gottschalk**, Landwirt, Kämnen b. Weinsdorf 10

**Granitzki, Paul**, Fischerei, Motitten 28

**Guttman, Molkerei** 13

**Hoffmann**, Bauer, Motitten b. Weinsdorf 6

**Hoffmann**, Landwirt, Lixainen 3

**Ruhn, Paul**, Landw., Haack 16

**Jordan**, Gastwirt, Bensee b. Altchristburg 7

**Kaufmann, B.**, Hauptlehrer 27

**Ketz, Aug.**, Getreide-, Mehl- u. Futtermittelhdl., Fuhruntern. 23

**Köbke, Karl**, Fischmstr. 19

**Kornatz, Mahlmühle** 35

**Kunkel, Otto**, Bauunternehmer, Gemeindeamt 17

**Malters, Max**, Gasthofbesitzer, Schwalgendorf 24

**Münster, Max**, Bauer, Rotzung 30

**Münster, Wilhelm**, Bauer, Haack 22

**Mulack, Fischereipächter**, Schwalgendorf 29

**Mursch, Hugo**, Schwalgendorf 26

**Neubauer, F.**, Landw., Rotzung 8

**Olschewsky, Fritz**, Bauer, Motitten b. Weinsdorf 5

**Petraschewski, Max**, Eichenlaue 21

**Rauch, Richard**, Bauer, Lixainen 14

**Schramke, Emma**, Gasthofbesitzerin 11

**Teschner, Lina**, Hehamme 33

**Teschner, F.**, Autovermietung 33

**Till, Lehrer**, Bensee 2

**Wielinski, Paul**, Holzhandlg., Fleischerei, Bäckerei 18

**Winklewski, Paul**, Bau- u. Möbeltischlerei 31

**Gerwen.**

Postcheckkonto für Fernsprechbüren: Königsberg (Pr), Nr. 2122, Postamt Gumbinnen.

**Wahlbetrieb**

Fernverkehr: Fernamt Gumbinnen 03

Auskunft u. Störungsstelle 20

Zeitangabe: Fernamt Gumbinnen 03

Telegrammaufnahme Gumbinnen 03

Um

**Broßukat**, Molkereibes., Pötschwalde 19

**Chrosciel**, Lehrer, Pötschwalde, Ortsgruppenleitung der NSDAP Gerwen 40

**Elsner, Arthur**, Landwirt und Seebesitzer, Eichenfeld 34

**Erzberger, Ernst**, Landwirt, Kutten 12

**Eske, F.**, Hagelsberg 35

**Forstbehörden u. Forstdienststellen:**

Forstamt Tanssee 17

Wohnung Forstmeister Hagen (17)

Revierförsterei Notz, Revierförster Große 36

**Funk**, Präzantor, Rechner d. Raiffeisenver. 15

**Geteller, Franz**, Fleischerei u. Viehhdg., Wilhelmshöhe, Post Gerwen, Kr. Gumbinnen 27

**Gendarmerie:**

Gen.-Hauptwachtm. Weber 37

Gen.-Hauptwachtmstr. Lindenstraub (37)

**Gitt, Otto**, Landw., Gut Eichenfeld 25

**Hahn, Arnold**, Landwirt, Berschienen b. Branden 28

**Hein, Landwirt**, Tanssee 14

**Hetz, Gebr.**, Mühlenw., Gerwen 33

**Hinterhaaner, Ernst**, Bauer Gr. Preußenwald 45

**Kastell, Fritz**, Falkenhausen 46

**Knappke, Franz**, Maurermstr. u. Architekt, Baugesch., Gerwen 07

**Kreuzahler, G.**, Bauer 08

**Lippick**, Lehrer, Hagelsberg 44

**Loos, E.**, Kolonialwaren, Tankstelle 48

**NS-Volkswohlfahrt**, Ortsgruppe Gerwen, b. Bauer Gottschalk, Gerwen 32

**Perrey, Arthur**, Landwirt, Kl. Preußenwald 22

**Petri, Adolf**, Landwirt 30

**Petz, Gust.**, Kfm., Gerwen 24

**Pfarramt**, evangelisch, Pfarrerschenck 16

**Polkowski, R.**, staatlich gepr. Dentist, Gerwen 42

**Reck, Fritz**, Landwirt, Gr. Preußenwald 26

Reichspost, Postagentur 20  
 Riegel, Emil, Kfm., Tannsee 18  
 Schlus, Ang., Holzhdg., Tannsee 31  
 Schmidt, Fritz, Lehrer, Gr. Preußenwald 21  
 Schweighöfer, Bruno, Bauer, Pötschwalde 29  
 Siedler, Friedrich, Kaufmann, Pötschwalde 23  
 Sinhuber, Helmuth, Landw., Gerwen 13

**Gerwisch-kehmen, Kreis Gumbinnen u. Gerwen.**

**Gilge,**  
 [üb. Labiau].  
 Postscheckkonto für Fernsprechbü-  
 büren: Königsberg(Pr), Nr. 27 69,  
 Postamt Labiau.

Handbetrieb, D: W 8—20; S 8—9,  
 12—13.

**Adomeit, B. E., Nachf., Inh.** Oskar Adomeit, Rohrgewebefabr. u. Dachrohrgroßhandel 2  
**Adomeit, Karl,** Gastwirtsch. mit Saalbetrieb 7  
**Amt Gilge, Kurt** Krattelt, Amts- vorsteher 6  
**Barkawitz, Otto, Inh.** Barkawitz, Maria, Gastwirtsch. 12  
**Besmehn, David, jun.,** Fisch- handlung 16  
**Besmehn, David, sen.,** Fischhandlung 4  
**Brauer, Eugen,** Manufaktur- Drogen- u. Materialw.-Hdlg., Restauration 1  
**Daudert, Albert,** Bürgermeister u. Ortsgruppenleiter 13  
**Fischmeister, Gilge** 9  
**Genr.-Posten Gilge, Genr.-Bez.-** Oberwachmeister Jorde 10  
**Kreuder, Ulrich, Dr.** 8  
**Massarimm, Carl,** Kartoffel- u. Gemüsehandlung 11  
**Piarrant, evang., Gilge** 14  
**Renner, Otto,** Kolonialwaren, Fischereiartikel, Gastwirtsch. 3  
**Wegner, Johannes,** Fleischer- meister 18  
**Zollaufsichtsstelle (6) Gilge** 5

**Gilgenburg, [Kr. Osterode, Ostpr.].**

Postscheckkonto für Fernsprechbü-  
 büren: Königsberg(Pr), Nr. 1323,  
 Postamt Osterode (Ostpr.).  
 Wahlbetrieb  
 Fernverkehr: Fernamt Osterode, Ostpr. 0  
 Auskunft im Ortsverkehr 2 22  
 im Fernverkehr 0  
 Störungsstelle 2 22  
 Telegrammaufnahme für Ortstelegramme 2 22  
 für Telegramme nach auswärts 0  
 Um Adamaszek, Erich, + Gasth., Seemen 2 13  
 Amtsgericht 2 10  
 Apotheke z. Lebensbaum u. Schloß-Drogerie, Inh. Willy Stange 2 36  
 Becker, Eduard, Bauer, Abb. 2 68  
 Behrends, Domäne n. Kalksand- steinfabr., Sassenhof (Ostpr.), P: Oschekan üb. Osterode (Ostpr.) 2 46  
 Bernasch, Dr., prakt. Arzt und Geburtshelfer 2 49

**Göttner & Preßien-Weber**  
 Königsberg(Pr)  
 Fernruf 4 62 26  
 Dofthelne

**Biesalski, Bürgermeister u. Amts-** vorsteh., Seemen, Dienstst. 12—13 2 89  
**Bolest, Ernst,** Gasthaus Heese- licht 2 60  
**Bouvain, Otto,** Antovermietung 2 54  
**Bürgermeister, Polizei, amtl.** Feuermeldestelle, Standesamt, Reichsluftschutzbund, Städt. Be- triebswerke 2 01  
**Cziesla, Otto,** Viehhandlung, Seemen 2 83  
**Deter, Landwirt, Stadgtut Kal-** born 2 24  
**Doerk, Udo,** prakt. Arzt u. Ge- burtsshelfer, Gilgenburg 2 37  
**Ellenfeldt, G.,** staatl. gepr. Den- tist (Sprechst. 8—13, 15—18) 2 35  
**Erwin, Karl,** Fahrrad-, Näh- maschinen-, Radio-Händlg. 2 76  
**Evangelisches Pfarramt** 2 28  
**Galka, Willy,** Elektromstr. 2 07  
**Geldies, Julius,** Bahnhofswirt- schaft 2 95  
**Gendarmerie:**  
 Gendarmerie-Abteilung Gilgen- burg, Gen.-Obermstr. Rüddeck 2 55  
 Gendarmerie Gr. Lehwalde 2 65  
**Giese, Eugen,** Kolonialwaren, Restaurant 2 48  
**Gorzlitz, Erich,** Manufaktur- u. Schuhwaren 2 04  
**Grenzpolizei-posten** Gilgenburg 2 18  
**Gusek, Gotth.,** Dachdeckermstr., Dacheindeckungen u. Isolierungen 2 67  
**Gutsverwaltung Gr. Grieben** 2 29  
**Gutsverwaltung Schözwäld- chen** 2 03  
**Hermanski, Johann,** Erbhof- bauer, Osterwitt 2 57  
**Hinz, Karl,** Maschinenfabr. 2 19  
**Hotel Dietrich, inh. Herm. Gra-** bowski 2 34  
**Jaeschke, Otto, Kfm.** 2 59  
**Jobski, Robert,** Fleischerstr., Markt 2 66  
**Koslowski, Friedrich,** Landw., u. Bürgermstr., Osterwitt 2 15  
**Krokowski, Zementwarenfabrik,** Seemen 2 16  
**Landjahrlager Seemen** 2 88  
**Laskawy, Joh.,** Bäckermeister 2 78  
**Lawrenz, Herm.,** Mühle Heese- licht 2 45  
**Leyck, Siegfried,** Adler-Dro- gerie 2 39  
**Maletzki, Horst,** Manufaktur- u. Konfektion u. Schuhwaren 2 84  
**Matters, E.,** Fischereipächter 2 47  
**Molkerei-Genossenschaft,** e. G. m. b. H., Frögenau, Rahm- stelle Gilgenburg 2 42  
**Niedzwetzki, Gustav,** Getreide, Futterm., Düngemittel, Kohlen 2 14  
**Osteroder Bauerngenossen-** schaft, e. G. m. b. H., Oste- rode, Ostpr., Geschäftsstelle Gil- genburg 2 86  
**Ostprenßenwerk A.-G.,** Aht. Ueberlandwerk Allenstein, Schalt- station Seemen. (Nur bei Stö- rungen zeitweise besetzt.) 2 53  
**Pillich, Osterwitt** 2 74  
**Piontkowski, Otto,** Fleischer- meister 2 75  
**Poreski, Hngo,** Viehhdg. 2 21  
**Preitzmann, von, W.,** Landw., Heeslicht 2 08  
**Prick, Julius,** Landwirt, Oster- witt 2 62  
**Radloff, Frieda,** Hohenammen- schweester, Markt 16 2 63  
**Radomski, Emil,** Eisen- u. Bam- materialien, Haus- u. Küchenger., Kolonialw., Spirit., Wein 2 33  
**Redzanowski, Otto,** Bierverlag der Schloßbrauerei Neidenburg 2 61  
**Reichsarbeitsdienst (Arbeits-** dienst für die weibl. Jugend) 2 38  
**Reichsbahn-Güterabfertigung** Gilgenburg 2 26

**Reinhold, All.,** Amtsgerichtsrat u. D., Rechtsanwält u. Notar 2 73  
**Rempel, Bauer, Schloßgut** 2 40  
**Ritzkowski, Waller,** Eisenw., Baumaterialien, Bausrat 2 32  
**Rogalla, Otto,** Auto u. Maschi- nen, Reparaturwerkstatt 2 70  
**Rogall, Mühlenbes.,** Schloßmühle 2 27  
**Rothe, Alb.,** Baugesch., Schneide- mühle, Holzhandlung 2 41  
**Sawatzki, Herm. u. Anna,** Maler- u. Spezialhandarbeits- geschäft 2 80  
**Schaak, Landwirt, Seemen** 2 02  
**Schaacht, Willy,** + Schmiede- mstr. u. Landmaschinenhdl., Re- paraturwerkst., Osterwitt 2 96  
**Scharlach, Hedwig,** vorm. A. Kaunitzer, Manufaktur- u. Mode- waren, Mercedes-Schube, Kübler- Strickkleidung 2 51  
**Schithow, Fritz, Kfm.,** Hotel Deutsches Haus 2 31  
**Schloßbrauerei Ortelsburg,** Walter Daum, Gilgenburg 2 30  
**Schmidt, prakt. Tierarzt** 2 50  
**Schwan, Bauer, Abb. Wellhausen** 2 06  
**Schwanitz, Ang.,** Hamburger Kaffeelager 2 69  
**Schwarz, Straßenmeister (Pro-** vinzialstraßenmeister), Schloß- mühle 7 2 17  
**Sontowski, H., Dr.,** Zahnarzt, Stadtmauerstraße 1 2 56  
**Sparkasse des Kreises Oste-** rode Ostpr., Zweigstelle Gilgen- burg 2 43  
**Spillhagen, Gustav,** Gast- u. Landwirtsch., landw. vereid. Sachverständiger 2 64  
**Stolzenberg, Anna,** Hebamme u. Fritz, Maschinenhdl. 2 81  
**Striewski, Paul,** Fleischerstr. 2 77  
**Talenski, August,** Gasthausbes., Gr. Lehwalde 2 44  
**Teichert, Otto,** Gasth., Oster- witt 2 12  
**Thiel u. Döring, Manufaktur-,** Mode- u. Kurzw., Salamander- Schuhe 2 58  
**Thomas, Emil,** Bauer, Gr. Leh- walde Abb., Post Gilgenburg 2 82  
**Volksbank, e. G. m. u. H.** (früher Verschub-Verein) 2 09  
**Wassel, Rich.,** Kolonialw., De- likat., Eisenw., Restaurat. 2 20  
**Werner, Alfred,** Hotel Ger- mania 2 05  
**Zollendienste:**  
 Bezirkszollkommissar (G) 2 25  
 Zollamt 2 71  
 Zollaufsichtsstelle (G), Gr. Leh- walde 2 23

**Gilgenfeld, [üb. Kuckerneese (Ostpr.).]**

Postscheckkonto für Fernsprechbü-  
 büren: Königsberg (Pr), Nr. 23,  
 Postamt Kuckerneese.  
 Handbetrieb, D: W 8—20; S 8—9,  
 12—13; Db: W 520—610; S  
 540—630.  
 Um **Bätzig, Landwirt** 12  
**Bajorat, Ewald,** Schmiedemstr., Landmaschin.-Hdl., Mühlenmstrern b. Rauterskirch 34  
**Beinert, Walter,** Landw., Asch- palten b. Stucken 4  
**Bindert, Lothar,** Bauer 9  
**Boeck, Bauer, Lischau** 31  
**Bräuer, Rob., Kfm.,** Hohenberge 19  
**Dams, Martha,** Bäuerin 10  
**Engelke, Bauer, Schönwiese** 40  
**Engelke, Max,** Bauer, Hohen- berge 44  
**Engelke, Otto,** Bauer, Eschen- berg 42  
**Faak, Otto,** Baner, Milchhof 20  
**Fehlan, Erich,** Bauer, Eschen- berg 50  
**Fleischmann, Arthur,** Kant- mann 30  
**Fleischmann, Erich,** Bauer, Eschenberg 2

**Gendarmerie Eschenberg,** Genr.-Hauptwachtm. Nitschke 38  
**Gennart, Engen, Bauer, Hohen-** berge b. Großenstein 43  
**Grigat, Emil,** Bauer, Stellwagen 46  
**Hakelberg, Gustav,** Bauer, Eschenberg 52  
**Höllger, Paul,** Bauer, Stell- wagen 32  
**Kairies, Bauer, Schönwiese b.** Budeweg 14  
**Keyserlingk, Graf, Gräfl.** Rea- tischken 16  
**Killat, Gust.,** Bauer, Stellwagen 28  
**Klein, Kurt,** Bauer, Lischau 29  
**Kröhnert, E.,** Bauer 15  
**Kröhnert, Paul,** Bauer 11  
**Kühs, Bauer, Sommershöfen** 49  
**Kuhn, H., Erben,** Landwirt, Milchhof 23  
**Lehranstalt + f. Tilsiter Kä-** serei, siehe Reichsnährstand.  
**Liedtke, Hugo,** Bauer, Eschen- berg 37  
**Maeding, Otto,** Bauer, Schön- wiese 47  
**Mauritz, M.,** Bauer, Eschenberg 3  
**Mertins, Franz,** Bauer, Asch- palten b. Stucken 33  
**Mikuteit, A.,** Mühlenbes. 39  
**Molkerei-Genossenschaft e. G. m. b. H.,** Eschenberg 1  
**Molkerei-Genossenschaft G. m. b. H.,** Milchhof 21  
**Reichsnährstand, + Lehr-** anstalt für Tilsiter Käseerei der Landesbauernschaft Ostpreußen, Milchhof 26  
**Reimer, Erich,** Bauer, Schön- wiese 17  
**Sannus, Kurt,** Bürgermeister u. Bauer, Stellwagen 22  
**Sannus, Rich.,** Bauer 18  
**Schimakat, Dammschworener,** Schönwiese b. Budeweg 41  
**Schulz, Karl,** Bauer, Eschen- berg 7  
**Siemelt, Artur,** Bauer, Asch- palten b. Stucken 6  
**Sinhuber, Franz,** Landwirt, Schönwiese b. Budeweg 45  
**Spanghel, Ad.,** Bauer, Lischau b. Budeweg 24  
**Staschullis, Albert,** Bauer, Hohenberge 36  
**Thiel, Gustav,** Bauer, Stell- wagen 5  
**Thiel, Hugo,** Bauer, Stellwagen 8  
**Thiel I, Otto,** Bauer, Stellwagen 27  
**Thiel, Reinhold,** Bauer, Stell- wagen 13  
**Westphal, Franz,** Landwirt, Eschenberg 25  
**Zomm, Max, Kaufm.,** Eschenberg 35

**Girrehnen s. Güldengrund.**

**Glommen.**

Postscheckkonto für Fernsprechbü-  
 büren: Königsberg(Pr), Nr. 1522,  
 Postamt Bartenstein (Ostpr.).  
 Handbetrieb, D: W 8—20; S 8  
 bis 10, 12—13.  
 Um **Frank, Herbert,** Gastwirtschaff u. Kolonialwar., Gr. Käthen 22  
**Gottschalk, H. G.,** Bauer, Gr. Käthen 24  
**Großmann, Landwirt, Posch-** loschen 12  
**Grudde, Administrator, Gutsver-** waltung Beiselden 13  
**Grunwald, Bauer, Kl. Käthen** 14  
**Gutsverwaltung Walkasch-** ken 11  
**Lange, Bauer, Legden** 21  
**Oldenburg, von, Landwirt,** Beiselden 3  
**Philipp, Otto,** Bauer, Legden 15  
**Pohl, Ernst,** Bauer, Bonselken 18  
**Reichsbahn-Güterabfertigung** 27

**Rohde, Gut Glommen** 16  
**Rohde, W.,** Landwirt, Kro- margen 1  
**Rosengarth, Emil,** Gastwirt, Gr. Käthen 4  
**Saucken, von, Landwirt, Gom-** thenen 6  
**Saucken, Oskar von,** Land- wirt, Loschen 7  
**Saucken, Siegfried von,** Landwirt, Loschen 10  
**Soecknick, Hegemeister l. R.,** Försterei Kegels 5  
**Sohst, Bernhard, Landwirt,** Küssiten, Kreis-Jägermeister des Kreises Pr. Eylau 2  
**Stadt-Bevölkerungsamt Klein-** waltheof, Stadt-Bevölkerungs- Materne 9  
**Stielow, Albert,** Kromargen 23  
**Strauch, W.,** Bauer, Sardiene 8  
**Wallmeisterhaus (Geschäfts-** zimmer), Beiselden 26  
**Wichmann, Albert,** Kaufm., Poschloschen 17  
**Woll, Otto,** Bauer, Glommen 19

**Godnicken.**

Postscheckkonto für Fernsprechbü-  
 büren: Königsberg(Pr), Nr. 4454,  
 Fernsprechamt Königsberg, Pr.  
 Handbetrieb, D: W 8—20; S 8—9,  
 12—13. Db: S 9.30—10.

Um Die eckig eingeklammerten Ruf-  
 nummern gelten erst nach In-  
 betriebsnahme des Wahlbetrie-  
 bes.  
 Wahlbetrieb  
 Fernverkehr:  
 Den Fernverkehr vermitteln die  
 Fernämter Pillau und Königs-  
 berg, Pr. Welche Ferngespräche  
 bei den einzelnen Fernämtern  
 anzumelden sind, ist aus dem  
 gelieferten Merkblatt zu er-  
 sehen.

Fernamt Pillau [03]  
 Fernamt Königsberg, Pr. [07]  
 Auskunft u. Störungsstelle [10]  
 Telegrammaufnahme für Ortstelegramme [20]  
 für Telegramme n. Pillau [03]  
 für Telegramme nach Königsberg  
 und allen anderen Orten [07]  
 Zeitangabe [03]  
**Behrend, Landwirt, Osterau b.** Fischhausen [36] 6  
**Bolz, Walter, Bauer, Polenken** [40] 20  
**Diethelm, Ernst, Dampfmolkerei** Godnicken [09] 9  
**Ehnimb, Ernst, Bauer, Salt-** nicken b. Fischhausen 13  
**Gau, Franz, Kolonial- u. Eisen-** war., Stabeis., Kohlen, Baustoffe, Oele, Standard-Tarntst. [32] 2  
**Goltz, v. d., Frhr.,** Landwirt, Compchen b. Fischhausen [41] 11  
**Gruber, A.,** Bauer, Bohnan [31] 1  
**Herrmann, Hugo,** Bauer, Salt- nicken b. Fischhausen 25  
**Komp, A.,** Landwirt, Litt- hausdorf b. Fischhausen [35] 5  
**König, v., Frhr.,** Landwirt, Gauthen [37] 7  
**Krudzki, Landwirt, Hauptmann** (a. D.) Düringswalde [33] 3  
**Lehmann, H.,** Landwirt, Adl. Linkau [34] 4  
**Maier, Charlotte,** Landwirtin, Galken b. Fischhausen 10  
**Merchel, Ernst, Düringswalde** (Mühle) 21  
**Muhlack, Hauptlehrer, Polenken** b. Fischhausen 16  
**Ratafski, Emil, Bürgermstr.** 15  
**Reichsbahn-Güterabfertigung** Godnicken [38] 8  
**Rogge, Albert, Fleischer, Polen-** ken 22  
**Saemann, Fritz, Bauer, Litt-** hausdorf b. Fischhausen 12  
**Schöffske, Otto, Freikrug Herzog** Albrecht, Polenken 14  
**Wessel, Willy, Erbhofbauer,** Saltnicken b. Fischhausen 17  
**Wittke, Erwin, Erbhofbauer,** Saltnicken b. Fischhausen 18

**Göritzen.**

Postcheckkonto für Fernsprechgehühren: Königsberg (Pr), Nr. 2085, Postamt Eberode (Ostpr.).

**Wahlbetrieb**

Ortsverkehr: Die im Fernsprechbuch unter Eberode aufgeführten Teilnehmer können gegen die Ortsgesprächgebühr unmittelbar angerufen werden. Vor der Rufnummer ist zunächst eine Kennziffer zu wählen.

Kennziffer für den Verkehr Göritzen—Eberode (Ostpr.) 8

**Fernverkehr:**

Fernamt Eberode (Ostpr.) 00

Auskunft im Fernverkehr 00

Auskunft über Ortsgespräche und in Fernsprechangelegenheiten 08

Störungsstelle 07

Telegrammaufnahme für Ortstelegramme 1 20

für Telegramme n. auswärts und Zeitangabe 85 15

Andere Dienststellen s. Teilnehmerliste unter „Reichspost“

Um

**Bacher, Gust.,** Landwirt, Scharfeneck 1 31

**Becker, Hans, Landw.,** Fuchshagen 1 09

**Bleyer, Anna, Landwirtin,** Haldebau 1 17

**Brandstädter, Landwirt,** Haldebau 1 46

**Britt, Richard, Viehhändler,** Fuchshagen 1 08

**Buchholz, Kurt, Landwirt,** Talfriede b. Schloßbach 1 12

**Einsiedel, Johann-Georg, Grai von, Landwirt,** Haldebau 1 39

**Fischer, Otto, Landwirt,** Scharfeneck 1 21

**Gendarmerie:**

Göritzen I u. II, Gend.-Meister Seidel, Gend.-Hauptwachmstr. Zöllner 1 44

Platen, Gend.-Hauptwachmeister Tiefenbach 1 26

**Heysel, Hans, Landwirt,** Grünweide 1 16

**Kerwat, Gustav, Bauer,** Grünweide 1 13

**Kerwat, Karl, Landwirt,** Sommerfimmen b. Schloßbach 1 15

**Kniest, Fr., Landwirt,** Scharfeneck b. Mühlegarten 1 24

**Kniest, Hans, + Hornbruch** 1 02

**Krauledat, Fritz, Bauunternehmer** 1 11

**Krenz, Hans, Landwirt,** Grünweide 1 37

**Krutinal, Gust., Viehhändler,** Finkenschlucht b. Schloßbach 1 34

**Langwenus, Albert, + Gastwirtschaft u. Gemischtwarenhandlung** 1 29

**Langwenus, Hilde, + Hebammen-schwester** 1 29

**Liehr, Ferd., Gastwirt,** Platen 1 40

**Liehr, Geschwister, Landwirte,** Platen 1 19

**Luckat, Herm., Landwirt,** Pötlau 1 27

**Manleitner, Gustav, Landwirt,** Jögeln 1 42

**Müller, Joh., Mühlenbesitzer,** Schleuwen 1 35

**Math, Wulf, Bauer, Scharfeneck** 1 23

**Nikoleit, Fritz, Landwirt,** Grünweide 1 48

**Oberhauser, Jos., Landwirt,** Platen 1 10

**Oppermann, Fritz, Kaufmann,** Grünweide 1 22

**Padeffe, Landwirt, Amtsvorst.,** Fuchshagen 1 33

**Peirat, Aug., Landw.,** Schleuwen 1 43

**Piarramt Göritzen** 1 45

**Frücker, Friedr., Landwirt,** Grünweide 1 14

**Reichsbahn-Güterabfertigung** 1 32

**Reichsfinanzverwaltung:**

Zollaufsichtsstelle (G), Fuchshagen 1 06

Zollaufsichtsstelle Hellbrunn 1 51

Zollaufsichtsstelle Kl. Haldebau 1 50

Zollaufsichtsstelle Platen 1 07

**Reichspost: Postagentur** 1 20

**Reitz, Franz, Landwirt,** Haldebau 1 38

**Schulz, Otto, Landwirt,** Junkerwald 1 36

**Skaunrad, Otto, Landwirt,** Sannen b. Schloßbach 1 41

**Skibbe, Friedr., Landwirt,** Grünweide 1 18

**Steiner, Landwirt, Grünweide** 1 49

**Steiner, Erich, Landwirt, Pötlau** 1 28

**Trampa, Richard, Molkereibes.,** Grünweide 1 25

**Wendrich, Paul, Landwirt, Scharfeneck** 1 30

**Wenger, Otto, Landwirt, Sannen b. Schloßbach** 1 47

**Zoll s. Reichsfinanzverwaltung**

**Göttchendorf.**

(üb. Mülhausen (Ostpr.)).

Postcheckkonto für Fernsprechgehühren: Königsberg (Pr), Nr. 1449, Postamt Pr. Holland.

**Badbetrieb, D: W 8—20; S 8—9, 11.30—13. D: W 18—20.**

Um

Die eckig eingeklammerten Rufnummern gelten erst nach Inbetriebnahme des Wählerbetriebes.

**Wahlbetrieb**

Fernverkehr: Fernamt Pr. Holland [031] Derselbe s. unter Pr. Holland

**Auskunft** [20] im Ortsverkehr [031] im Fernverkehr [20] Störungsstelle [20] Telegrammaufnahme für Ortstelegramme [031] für Telegramme nach auswärts [031] Zeitangabe [031]

**Bartel, Willy, Viehverteiler,** Schmauch üb. Mülhausen, Ostpr. [58] 8

**Bienz, Fritz, Molkerei** Bordehnen 27

**Böhnke, August, Bauer,** Bordehnen 22

**Böhnke, Fritz, Gastwirt** u. Bauer, Bordehnen 48

**Bolt, F., Landwirt, Nauten** [02] 2

**Braun, Fritz, Bau-, Sarg-, Möbeltischlerei u. Kraftbetrieb** 47

**Conrad, Bauer, Schmauch** 14

**Döbel, Bürgermstr., Plehnen** 30

**Domnowski, Horst, Lehrer, Nauten** 18

**Dziggel, Ernst, Stützpunktleiter d. NSDAP, Ortsgruppe Göttchendorf** 45

**Felgendreher, Otto, Kaufm., Hermsdorf** [54] 4

**Försterei Gr. Quittainen, Förster Schikorr** 35

**Gendarmerieamtsbezirk Gend.-Meister Berger** [01] 1

**Gerlach, Ludwig, Molkereibes., Sommerfeld b. Reichwalde** [56] 20

**Gutsverwaltung Schwöllmen** [52] 50

**Hoffmann, Kfm., Sebörn** 13

**Huhn, Bauer, Seböneck** 12

**Kalkowski, Adolf, Schlosserei, Maschinendlg., Hermsdorf** 33

**Klanteke II, August, Bauer, Bürgermeister, Sommerfeld b. Reichwalde** 24

**Konrad, Heinrich, Bürgermstr., Krickehnen** 51

**Kroll, Landwirt, Bernhardshof** [55] 5

**Kranka, H., Auto-Reparat., Bes.-Kommissar d. Feuersozietät f. d. Prov. Ostpr., Sommerfeld** 65

**Kunkel, Fritz, Bauer u. Bürgermeister, Bordehnen** 40

**Latiński, Schmiedemstr. n. Gastwirt, Schwöllmen** [06] 6

**Lobitz, Bauer, Abbas Schmauch** [09] 9

**Lobitz Wilhelm, Gastwirt, Schmauch** 23

**Loeper, Amtsvorsteher, Peiskam** [57] 7

**Marquardt, Hermann, Erbhöf-bauer, Plehnen** 43

**Nehm, Bauer, Sommerfeld b. Reichwalde** [31] 11

**Neuber, Emil, Bauer, Schmauch** 39

**Nickel, Erich, Gastw., Sommerfeld b. Reichwalde** 15

**NSDAP: Amt für Volkswohlfahrt, Ortsgr. Hermsdorf, Schule** 49

**Paetzl, Bauer u. Bürgermeister, Sebörn** 42

**Pajoncek, Viehdgl., Schmauch** [53] 3

**Piarramt, ev., Hermsdorf, Pfarrer Walther** 59

**Piarramt Schmauch** 37

**Pilitt, Gust., Bauer, Schmauch** 34

**Pörschke, Adolf, Bauer, Schmauch** 26

**Reiß, Carl, Gastwirtschaft, Kolonialwarendlg., Sebörn** 41

**Reiß, Fritz, Bauer, Sommerfeld** 66

**Schrade, Otto, Pfeiffertswalde h. Reichwalde** 10

**Stern, Karl, Gastwirt, Schmauch** 16

**Taube, Bauer, Bordehnen** 21

**Taube, Gustav, Bauer, Schmauch** 25

**Thimm, Otto, Bürgermeister, Peiskam** 17

**Well, Friedrich, Standesbeamt. u. Bauer, Schmauch** 38

**Weinert, Paul, Bürgermeister, Hermsdorf** 46

**Werner, Gastwirt** 19

**Wölk, Gustav, Bauer, Schmauch** 36

**Zander, Karl, Bauer, Peiskam** 28

**Goldap.**

Postcheckkonto für Fernsprechgehühren: Königsberg (Pr), Nr. 2080, Postamt Goldap.

**Wahlbetrieb**

Fernamt 0

Auskunft im Ortsverkehr 8

im Fernverkehr 7

Störungsstelle 0

Fernsprechauftragsdienst (es meldet sich das Fernamt) 0

Telegrammaufnahme 5 29

Rechnungsstelle für Ferngesprächgebühren 5 37

Zeitangabe 5 29

Andere Dienststellen siehe unter Reichspost

Um

**Adam, Viktor, Tierarzt u. Stabsvst. d. Res., Köhlerstr.** 5 2 37

**Amtsgericht, Markt** 5 3 81

**Angermüller, Dampfsägewerk u. Mahlmühle** 5 86

**Apotheke, Adler-, Inh. Hanns Glienke, + Am Markt** 2 75

**Apotheke z. goldenes Kreuz, + Inh. Oswald Goerke, Mühlenstraße** 6 4 11

**Arbeitsamt, Friedrichstraße** 2 23

**Arwinski, Herm., Malermstr., Angerburger Straße** 46 4 35

**Auerbach, Paul, Töpfermeister, Friedrichstraße** 17 4 71

**Autoanruf Freiberger, Paul, + Autofahrwesen, Leichenüberführungswagen** 3 65

**Autoanruf Bratschke, Rud., + Vermietung, Güternahverkehr, Spedition u. Möbeltransport, auch Nachtbetrieb, Gronaustr.** 1 4 48

**Autobus- u. Autovermietung Otto Heisel, + Angerburger Chaussee** 2 3 57

**Autodroschkenvermietung, Schulz, Richard, Seestr.** 35 5 39

**Autolicht-Falkner, + D. K. W. Elektrodienst** 2 47

**Auto-Reparaturwerkstatt Erich Schwarz, + Schützenstraße** 9 2 14

**Autovermiet. Otto Strzelski, Angerburger Straße** 21 2 39

**Autovermietung und Kraft-Omnibusverkehr, Rick, Buttkus** 3 04

**Autovermietung Walter Soltz, Speicherstr.** 4 4 45

**Autosentrale Gebr. Cypulowski, + Autowerk für alle Systeme, Abschleppdienst u. Tag u. Nacht, Kraftfahrerschule u. Tankst., Töpferstr.** 20-22 2 05

**Bank d. Ostpr. Landschaft, Nebenstelle, Markt** 25 4 59

**Barth, Otto, Kiesgrube, Insterburger Straße** 19 4 12

**Bastian u. Falinat, Manufaktur- u. Modewaren, Markt** 16 2 01

**Bastian, Fritz, Kaufm. (Bastian u. Falinat), Wilhelmstraße** 13 3 36

**Becker, Emil, Malermstr., Insterburger Straße** 26 4 23

**Becker, Hans, Handelsvert., Markt** 50 2 57

**Becker, Otto, Gastw., Schlaugen** 2 46

**Becker, Wilh., Bäckermeister, Markt** 37 3 11

**Bembeneck, O., Kfm., Bergstraße** 5 3 66

**Bendick, Ad., Konditorei, Markt** 44 4 34

**Beseler, Hauptmann, Mühlenort** 6 5 98

**Besser, Reichsluftschutzband-Orts-(Kreis-)Gruppenführer, Schützenstraße** 10a 4 29

**Beyer, Kurt, + Bankvorstand i. R.** 3 09

**Bluhm, Gertrud, Bereitschaftsführerin des DRK, Gronaustr.** 1 5 84

**Böhnke, Fritz, landw. Masch. u. Geräte, Rep.-Werkst., Adolf-Hitler-Str. 3, Wohn. Wilhelmstraße** 5 2 45

**Bogislav, Spedition, Markt** 46 3 02

**Bratschke, Rud., + Autofahr-unternehmen, Gronaustr.** 1 4 48

**Brauerei Schönbusch, Niederl. Goldap, Blumenstr.** 86 (F. Schulz) 2 21

**Bremer, Karl, Kolonialwaren, Delikatessen, Wein, Zigarren Wilhelmstraße** 4 3 72

**Bremer, R. F., Buch- u. Papierhandlg., Markt** 39 2 90

**Büchler, Franz, Tiefbau, Markt** 34 4 39

**ByBio, Max, Getreide, Düngemittel, Mühle, Brennspritusvertrieb, Schlageterstr.** 6 4 20

**ByBio, S., Inh. ByBio, Ullrich, Lebensmittel, Feinkost, Wein, Spirituosen, Markt** 28 5 13

**ByBio, S., Inh. ByBio, Ullrich, Zweigstelle Seestr.** 15 3 94

**Café u. Konditorei Hold Nachf., Inh. Bruno Zimmermann, Markt** 33 3 79

**Conrad, Fritz, Mahlmühle u. Umtauschstelle, Insterburger Straße** 21 3 52

**Cypulowski, Gebr., + Autozentrale u. Fabrschule, Auto-, Motorrad-, Fahrrad- u. Nähmasch.-Hdlg., Töpferstr.** 20-22 2 05

**Deutsch-Amerikanische Petroleumgesellschaft, Lager: Bahugelände, Lagerverw. Walter Pfeiffer, Erich-Fuchs-Str.** 2a 5 48

**Deutsche Arbeitsfront, Kreis-stenstelle Goldap** 3 54

**Deutsches Rotes Kreuz, Bezirksführerschule, Mühlenstraße** 95 5 08

**Didjan, Erich, Fleischerei u. Versand von Wurst u. Fleischkonserven, Töpferstr.** 13 3 92

**Didjan, Kurt, Fleischermeister, Jebbonskerstraße** 3 4 32

**Domnick, Auguste, Hebammen-schwester, Mühlenstr.** 26 5 63

**Dorring, Fritz, Kunstst.-fabr., Dorkelmer Chaussee** 1 2 31

**Dorring, W., Nachf., Inh. Poetzing, A., Masch.-Schlosserei, Installationsgeschäft für Be- u. Entwässerung Heizungsanlagen** 3 44

**Dankel, Aug., Bäckermeister, Angerburger Straße** 10 3 97

**Eckert, W., Frau, Hebamme, Angerburger Straße** 12 4 06

**Edeka-Großhandel, e. G. m. b. H., Mühlenstraße** 11 5 42

**Ehlert, Gust., Sarg- u. Möbeltischlerei, Töpferstr.** 10 2 07

**Elektro-Zentrale, + Inh. C. Quedenfeldt, Elektro-Ing., Licht, Kraft, Radio, Markt** 46 3 20

**Ennulat, Emil, Bäckermeister, Insterburger Straße** 10 3 63

**Eschmann, Robert, + Malermstr., Wilhelmstr.** 17 3 71

**Ev. Gemeindegemeinschaft, Pfarrer Gorony** 2 11

**Ev. Kirchenkasse, Töpferstr.** 25 2 09

**Ev. Piarramt II, Pfarrer Hildebrandt** 3 78

**Ev. Superintendentur, Superintendent Krüger, Angerburger Straße** 4 2 17

**Falkner, Walt., + Elekt. Licht- u. Kraftanl., Autolicht, D.K.W.-Elektrodienst, Markt** 47 2 47

**Fendt, G., Obst- u. Südfrucht-handlg., Jebbonsker Str. 1, Ecke Wilhelmstraße** 3 23

**Fenske, Gustav, + s. Weber Nachf.** 4 19

**Feuermeldestelle + 4 81**

**Finanzamt + s. Reichsfinanzverwaltung**

**Fleischer, Kurt, Dr., Zahnarzt (Sprechzeit 8—13 u. 14—18), Markt** 17 2 29

**Freiberger, Paul, + Vulkanis., Auto-Rep.** 3 65

**Freiberger, Hans, Beförderung von Personen u. Transporte all. Art, Töpferstraße** 8 5 04

**Frischerheim Rominten, III. Batt.-Inf.-Regt. I, am Schullinner See** 3 70

**Gayko, Erich, Bäckermeister, Mühlenstraße** 17 3 75

**Gehrau, Oberstraßenmstr., Yorkstraße** 4 2 10

**Gendarmerie:**

**Gendarmerie-Inspektion, Gend.-Insp. Stalschub, Yorkstraße** 1 4 28

**Gendarmerie-Amt, Gend.-Meister Sadowski, Ulanenallee** 4 4 51

**Gend.-Posten Goldap II, Gend.-Hauptwachmeister Nowitzki, Mühlenstraße** 66 2 74

**Gend.-Posten Goldap III, Gend.-Hauptwachmeister Legat, Markt** 49 5 69

**Gendarmerie-Posten Bodenhausen, l. u. II. Gend.-Hauptwachmeister Sombutski u. BroBio** 2 94

**Gendarmerie-Posten Urbansdorf, Gend.-Hauptwachmstr. Steinke** 4 77

**Gendarmerie-Amt nach Posten Spechtboden, Gend.-Meister Bubholz u. Gend.-Hauptwachmeister Nolde** 4 61

**Gendarmerie-Posten Schlaugen, Gend.-Hauptwachmstr. Gösse-ler** 4 79

**Gendarmerie-Posten Grünfleet, Gend.-Hauptwachmeister Wohler** 4 78

**Gerber, Martha, Frau, Schön-wiese** 2 22

**Honig & Haurwitz**  
Königsberg (Pr)  
Fernruf 4 60 91  
Baufstoffe aller Art

- Gerber, Wilh., Nachf.**, Inh. Artur Bolz, Lederhdg., Mauerstraße 8 2 44
- Gidas, Otto**, Malermeister, Mauerstraße 8 5 50
- Gittkowsky, Otto**, Kantinenpächter, Wilhelmstr. 14 2 77
- Glienke, Hanns**, + Apotheker, Adler-Apotheke, Am Markt 2 75
- Glowliska, Max**, Damen- u. Herrenfriseurgeschäft, Markt 3 3 93
- Goerke, Oswald**, + Apotheker, Mühlenstraße 6 4 11
- Goldaper Kreismolkerei-Genossenschaft**, e. G. m. b. H., Mühlenstr. 15, Zweigbetriebe in Gurken, Zellmühle Beierswalde 2 70
- Goldaper Spar- u. Darlehnskassenverein** e. G. m. u. H. zu Goldap 2 59
- Goldaper Tageszeitung**, + Hermann Jungreuthmayer, Kommanditgesellschaft, 3 09
- Gramberg, B.**, Mehl u. Getreide, Futtermühle, Kolonialw., Schrotmühle, Kohlen u. Briketts 2 82
- Grigolett, Franz, Kfm.**, Insterburger Straße 32 2 80
- Griguteit, Ed.**, Fleischerstr., Jeklonsker Str. 9 3 46
- Grinda, Gustav**, Holz- u. Kohlenhandlg., Angerburger Straße 50 4 74
- Groß, Gustav**, Bauer, Neu Bodenhausen 5 19
- Groß, Herbert**, Waldhaus Heidensee 4 52
- Groß, Otto, Kfm.**, Bodenhausen, Post Bodenhausen 2 63
- Groß, Robert**, Bauer, Neu Bodenhausen 5 35
- Gruber, E.**, Fleischermeister, Mühlenstraße 4 2 13
- Gumbinner Allgem. Zeitg.**, Goldaper Schriftleitung, Mühlenstraße 7 5 77
- Haenselt, Fritz, Dr. jur.**, Arbeitsamtsdirektor, Mühlenstr. 68 2 25
- Hagen, Emil**, Kantinenpächter 3 28
- Handelsschule** + (siehe Kassing), Töpferstraße 37 2 96
- Hartbrecht, P.**, Elektromeister, Licht-, Kraft-, Radio- u. Schwachstromanl. Werkst., Ladestation f. Radio u. Kraftfahrz., Töpferstraße 24/26 4 76
- Hartwich, Karl**, Bedachungsgeschäft, Mühlenstr. 53 5 41
- Haselein, Hans**, Glaserer und Glashdg., Mühlenstr. 7 2 34
- Hasford, Hauptmann**, Schlageterstraße 15 5 90
- Haub, Wilh., Nachf.**, Inh. Savant, Kurt Zigarren-Handlung, Markt 38 2 65
- Hoch, Otto**, Fleischermeister, Insterburger Straße 14 4 16
- Heeder, Rechtsanwalt und Notar**, Markt 13 3 17
- Heisel, Otto**, + Omnibusverkehr u. Autovermietung 3 57
- Herberding**, Feinkostgeschäft, Lebensmittelvertrieb für Großverbraucher, Markt 10 3 40
- Herbst, C. R.**, Selterfabr., Bier- u. Weinstuben, Markt 42 3 91
- Hermenau & Co., Nachlig.**, Inh. Karl Müller, Sägewerk, Kohlen- u. Baustoffhandl., 3 34
- Hinz, Fritz**, Kolonialwaren- u. Mehlhdg., Insterburger Str. 32 3 19
- Hoffmann, Artur**, Kaufmann, Töpferstraße 43 3 86
- Hoffmann, Gustav**, „Sommerlust“, Gastwirtschaft, Seestr. 1 5 18
- Hohmann, H.**, Dentist, staatl. geprüft, Töpferstraße 1 2 16
- Hohmann, Karl**, Pferdebdndler u. Rolschlächter, Schubstraße 9 4 68
- Hohmann, Otto**, Vieh- u. Pferdehandlung 5 65
- Hohmann, Rob.**, Vieh- u. Pferdehdg., Insterburger Str. 20 3 50
- Holsöhner, Dr.**, Zahnarzt, Markt 22 2 06
- Holzmann, J.**, Landwirt u. Spediteur, Markt 18 4 53
- Holzmann, Otto**, Gerberel, Leder und Lederwaren, Treibriemen, rohe Häute u. Felle, Insterburger Straße 22 2 40
- Hotel „Bahnhofshotel“**, Inh. Herbert Schmidt, Erich-Fuchs-Straße 6 4 00
- Hotel Kaiserhof**, Inh. Job. Schröder, Mühlenstraße 1 3 05
- Hotel Ostpr. Hof**, Inh. Emil Blank, Restaurant und Zimmerbestellung, Markt 6 3 01
- Hotel „Wagners Hotel“**, Inh. Georg Wagner, Mühlenstraße 5 3 37
- Janke, R. F.**, Gärtnerei „Blumenheim“, Schützenstr. 5, Blumenhalle „Flora“, Markt 29 2 71
- Jordan, Kreistaxator**, Friedrichstraße 1 4 27
- Jud, Walter**, Molkerei, Insterburger Straße 1 5 66
- Jugendherberge**, Goldap 5 80
- Jungblut, Ernst**, Viehgeschäft, Wilhelmstraße 11 3 80
- Jungblut, Jul.**, Viehhandlung, Wilhelmstraße 19 4 43
- Jungreuthmayer, Hermann**, + Hauptschriftleiter 3 09
- Jurgeleit, Herm.**, Malerstr., Spritz- u. Lackieranstalt f. Automobile, Friedrichstr. 12 2 92
- Juschkat, Max**, Markt 11 3 26
- Just, Bruno**, + Geschäftsführer, Schubstraße 4 2 02
- Kahl, Gebr. u. Fr. König**, Landw. Masch. u. Geräte, Reparaturwerkstatt, Schützenstr. 16 2 81
- Kaisers Kafeegeschäft, G.m. b.H.**, Filiale, Markt 15 4 67
- Kalksandsteinfabrik Goldap**, Inh. H. Giese, Bahnstr. 3 4 60
- Kanz, Max**, + Stabsleiter der Kreisbauernschaft 2 89
- Kassing, + Biecherrevisor**, Töpferstraße 37 2 96
- Katasteramt**, Töpferstr., ehemal. Ulanenkaserne 2 58
- Kath. Pfarramt**, Schützenstr. 4 2 52
- Kellermann, Paul**, Architekt, Blumenstraße 96 2 67
- Kenke, Kurt, + Kaufm.**, Insterburger Straße 8 5 83
- Kenneweg, Horst**, Rechtsanw. u. Notar, Markt 22 3 87
- Keyser, P.**, Löwen-Drogerie, Markt 12 3 62
- Kirchhoff, + Asphalt** u. Teerstrassenbau, Baubüro Goldap (2 78)
- Kirstein, W.**, Dr. med. dent., Zahnarzt (Sprechstunden 8-12, 14-17), Markt 24 4 17
- Kleinsiedlungsgesellschaft** f. den Kreis Goldap, G. m. b. H., Geschäftsführer, W. Petersdorf, Zeppelinstraße 21 4 62
- KHS, Fritz**, Kaffee- u. Frühstückstuben 4 18
- Kluge, Emil**, Fleischermeister, Mühlenstraße 77 2 87
- Kluge, Otto**, Fleischermeister, Fleisch- u. Wurstgesch., Insterburger Straße 7 2 36
- Knobelspieß, Major**, Memeler Straße 24 5 78
- Koch, Herbert**, Helf. in Steuer-sachen, Markt 40 5 59
- Koerners Toristreuwerke**: Birkendorf, Ballenau, Tannenhorst, Goldap, Wilhelmstraße 13 4 75
- Kollwitz, Hermann**, Fuhrhalterei, Friedrichstr. 12 4 64
- Kolwe, Dr.**, Veterinärarzt, Wilhelmstraße 13 3 76
- Konegen, Helfer** in Steuer-sachen, Leihbücherei, Töpferstraße 38 5 76
- Kontny, Paul**, Adolf-Hitler-Str. 6 5 67
- Kontrollamt**, L.-K.-Insp. Stuhl-emmer, Sprechz. Montag 8-13, Schlageterstr. 9 4 66
- Kowalski, Karl** 4 36
- Krawtzik, Franz, Kfm.**, Insterburger Straße 17 3 58
- Krech, Gut Niederwitz** 3 27
- Krech, W., Bräuerelb.**, Inh. Walter u. Kurt Krech, Insterburger Straße 11 \* 3 06
- Kreisarzt, + Friedr. Chr.**, 8, Fürsorgestelle 5 15
- Kreisbauernschaft** + siehe Reichsnährstand
- Kreisbildstelle Goldap**, Leiter Lehrer Pillokat, Insterburger Straße 29 3 10
- Kreishandwerkerschaft** + u. Kreishandwerksmeister 3 71
- Kreiskrankenhau.**, Lazarettstraße 5 06
- Kreisschnurtr.**, Friedrichstr. 17, Goldap 2 55
- Kreissparkasse**, Markt 23 5 05
- Krüger, Tierarzt**, Markt 19 2 62
- Krüger & Oberbeck**, Zigarren-größhdg., Markt 27, Filialleiter Otto Knuth 2 30
- Kruska, Gebr.**, Schützenhaus 2 33
- Kurlensky, Franz**, Kantinen-pächter 4 07
- Kutz, Otto**, Maschinenhandlg., Insterburger Straße 23 3 29
- Landratsamt u. Kreisaus-schub** mit Kreishausamt, Kreis-kommunalkasse, Fürsorgestelle, Wohlfahrtsamt \* 5 01
- Nach Dienstschluß**: Landrat Wohnung 5 01  
Landrat Dienstzimmer 5 02  
Kreisoberinspektor Riecher, Wohnung 5 73
- Landwirtschaftliche Kreis-genossenschaft**, + e. G. m. b. H., Goldap \* 3 88 u. 3 89  
Nach Geschäftschluß: Geschäftsführer Oelkers 3 89
- Landwirtschaftsschule** + siehe Reichsnährstand
- Lange, Schloßmühle**, Goldap 5 71
- Lappe, Fritz**, Schneidermeister, Militäreffekten, Blumenstr. 90 3 60
- La Roche, Hauptm.**, Darkehermer Chaussee 5 97
- Laskowski, Fritz**, Auto-Reparaturwerkst., Tankstelle, Töpferstraße 25 4 22
- Laupsien, Ernst**, Baugeschäft, Inh. W. Laupsien, Maurer- u. Zimmermeister 3 08
- Lenkelt, Hermann**, Justizinsp., Mühlenort 12 5 61
- Licht, Franz**, Architekt 5 46
- Lipkat, Walter**, Manuf.- u. Mode-waren, Putz- und Kurzwaren, Mühlenstraße 1 3 18
- Loerzer, Rud.**, Schuhgeschäft, Markt 23 4 09
- Ludat, Emil**, Töpfermstr., Ofenbaugeschäft u. Kachelag., Schuhstraße 8 5 64
- Lukowski, Paul**, Fleischerstr., Markt 24 3 47
- Lußek, Bruno**, Schmiedemstr., Hufbeschlagn und Wagenbau, Insterburger Straße 13 4 65
- Lutz, Fritz**, Bauer, Burgfelde 3 15
- Maker, Landw.**, u. Ziegeleibes., Mühlenstraße 42 3 14
- Majowski, Kreisfeuerwehrführer** und Brandschauer, Angerburger Straße 22 4 44
- Mallee, Walter**, Bez.-Inspektion d. I. duna-Germania-Versicherungsgesellschaften 3 90
- Mann, Rechtsanwalt** u. Notar, Markt 28 4 70
- Marsch, Lina**, Bezirkehebamme, Friedrichstraße 2 2 95
- Marschall, Hans**, Vertreter u. Lagerhalter der Firma Bernh. Wiehler, G. m. b. H., Königsberg (Pr) 2 88
- Mathé, Paul**, Töpfermstr., Ofen- u. Fliesenlager, Schamottsteine u. -Platten 5 32
- Matzkeit, A.**, Kolonialwaren-geschäft, Jahnstr. 19 2 43
- Meißner, Otto**, Schneidermeister, Damen-, Herren- und Uniform-schneider., Wilhelmstr. 4 5 70
- Mendthal, A., G. m. b. H.**, Königsberg (Pr), Fil. Goldap, Markt 10, Likörfabrik u. Wein-handlung 3 00
- Meyke, Ad.**, Kolonialw., Fein-kost, Weine, Tabake, Dünge-mittel, Mühle 3 73
- Mierow, Eugen**, Grabenstraße 3 5 85
- Mindé & Schattner**, Uhren u. Goldwaren, Markt 43 2 54
- Mittelstädt**, Landwirt, Abrahams-ruh 3 22
- Mossakowski, Wilh.**, Bier- und Frühstückstuben, Mühlenstr. 12 2 38
- Mueller, Erna**, + Markt 14 für Privatgespräche 3 33
- Mueller, R.**, + Markt 14, Eisen u. Baustoffe, Haus- u. Küchenge-räte, Glas n. Porzellan \* 3 32  
Nach Geschäftschluß: Frau Erna Mueller, Privatanschl. 3 33  
Prokurist Otto Wiemer 3 32
- Neiß, W., Nachf.**, Inh. M. Sprang, Galanterie und Putz, Markt 20 2 32
- Neubecker, Dr. med.**, prakt. Arzt n. Geburtshelfer, Markt 7 2 03
- Neumann, Rich.**, Holzhandlg., u. Waldgeschäft, Siedlung Neu-Braunschweig 28 4 25
- NSDAP**: Kreisleitung, Töpferstr. 6 4 58  
Amt für Volksgesundheit, Ver-waltungsgst., Angerburg-Goldap 5 07  
Hitlerjugend, Bann und Untergan Rominten (44), Wilhelmstr. 11 5 43  
NS-Volkswohlfahrt, Kreisamts-leitung, Schützenstr. 1 2 49  
NS-Volkswohlfahrt, Ortsgr. Gol-dap-Stadt, Insterburger Str. 2 4 56  
NS-Kreisfrauenchaft 2 68  
NS-Kriegsopferversorgung e. V., Ortsgr. Goldap 2 76  
NS-Lehrerbund, Kreisamtsleitung, Töpferstraße 39 3 21  
SA-Sturmabn III/33 (Sturm-bannführer Korsemann) 3 67
- Oelkers, Geschäftsführ.** + 3 89  
**Oniziersheim** 3 39
- Onusselt, Herm.**, Baugesch., Angerburger Str. 37 2 20
- Oris- u. Landkranken-kasse**, Markt 48 5 11
- Oschkinat, Fr.**, Kfm., Inh. Max Pinnau, Insterburger Str. 15 3 12
- Ostpreußenwerk**, A.-G., Abt. Ueberlandwerk Gumbinnen, Bezirksstelle Goldap 4 49
- Otto, Meta**, u. Lasius, Emmy, Oberschullehrerinnen, Markt 46 4 80
- Parplies, Hermann**, Bäckermeister, Töpferstr. 6 4 69
- Pauckstadt u. Schultz**, + Inh. Ziffer, Baugesch. u. Bautischlerei, Mühlenstraße 4 10
- Perk, Joachim**, Landwirt, Kleeb-berg 4 73
- Peteaux, Ed.**, Inh. Kraekel, Al-fred, Kfm., Mühlenstr. 59 3 41
- Pinnau, Karl**, + Goldaper Tori-streufabrik, Tannenhorst 2 48
- Plettan, Hermann**, Tischlermeister, Mühlenstr. 31 2 93
- Pliquet, Franz**, Kolonialwar., + Pliquet, Frau, Hebamme, Insterburger Str. 33 2 69
- Pliquet, Gustav**, Hausbesitzer, Mühlenstr. 67 5 34
- Postamt s. Reichspost**
- Preuß, Emil**, Mühlenbesitzer, Urbansdorf 5 16
- Preuß, Hochbauamt**, Wilhelm-straße 5 5 10
- Probsthain, Hans**, Tiefbau-gesch., Stein- u. Schotterwerke, Friedrichstr. 7 2 28
- Pudwell, Albert**, Fuhrhalter, Siedlung Braunschweig 15 2 66
- Quedenfeld, Carl**, + 3 20
- Radau, Oberstraßenmstr.**, Mühlen-straße 47 4 04
- Radtke, Helmut**, Architekt, Wilhelmstr. 5 5 75
- Reich, E., Strauß** u. Kranzbin-derei, Blumenhdg., Kirchenstr. 2 2 73
- Reich, Hauptmann**, Schlageter-straße 11 5 87
- Reich, Uhren- u. Musikhaus**, Jeklonsker Str. 5 5 81
- Reichau, Otto**, Vieh- u. Pferdehdg., Niederl. Brauerei Ponarth, Angerburger Str. 14 2 98
- Reichelt u. Söhne**, staatlich gepr. Dentisten, Röntgenlabora-torium 3 55
- Reichsbahn**: Betriebsamt Bahnhof, Fahrkar-tenausgabe, Bahnmieteerei 1 2 60  
Güterabfertigung 3 13
- Reichsbanknebenstelle**, Adolf-Hitler-Str. 11 2 50
- Reichsfinanzverwaltung**: Finanzamt 4 38  
Hauptzollamt + 5 72  
Vorsteher + 5 72  
Bezirkszollkommissar (St) 5 58
- Reichslutschtzbund**, Orts-kreis-Gruppe, Lazarettstraße 18 5 55
- Reichsnährstand**, + Kreisbauernschaft, + Wilhelm-straße 3 2 89
- Landwirtschaftsschule** + u. Wirtschaftsberatungsstelle, Friedrichstr. 8 5 09
- Reichspost**: Postdienststellen: Amiszimmer 5 26  
Annahme- u. Ausgabeschalter 5 27  
Briefabfertigung 5 25  
Hauptkasse 5 21  
Kraftfahr- u. Rentenst. 5 26  
Oberpostmeister 5 22  
Stellenvorsteher 5 24  
Zeitungsstelle 5 23
- Telegraphendienststellen**: Auskunft im Ortsverkehr 8  
Auskunft im Fernverkehr 0  
Fernsprechrechnungsstelle 5 37  
Stellenvorsteher 8  
Weitere Fernsprechdienststellen siehe Eingang der Teilnehm-erliste.
- Reichwald, Hans**, Polstermöbel- u. Dekorationsgesch., Markt 10 5 14
- Reichau, Martha**, Landw.-Wwe., Kosmoder Weg 2 2 85
- Richter, Friedrich, Dr. med.**, Arzt, Markt 23 4 05
- Richter, Robert**, Hoch- u. Tiefbauuntern., Kies-, Stein- u. Schotterw., Dampfzieg., Dampf-säge u. Hobelwerke, Schloß-mühle \* 4 01
- Richter, Robert**, Hoch- u. Tiefbauuntern., Klarfließ 3 96
- Richter, Robert**, Privatanschl. (nur für privat) 3 98
- Riecher, Albert**, Kreisober-inspektor, Ulanenallee 7 5 73
- Riechert** 5 62
- Romeyke, Kurt, Dr. med.**, prakt. Arzt, Markt 47 2 53
- Ruhnau, Georg**, + Dr., Land-wirtschaftsrat, Friedrichstr. 8 5 09
- Rutsch, Hans**, Bau- u. Kunst-glaserer, Glaseremstr., Töpfer-straße 5 3 31
- Ryba, Joh.**, Spezial-Fotohaus, Amateurkundenst., Wilhelm-straße 17 5 53
- Saunga, Albert**, Malermeister, Töpferstr. 16 4 26
- Sander, Friedrich**, Architekt, Wilhelmstraße 9 4 14
- Schachner, Fritz**, Bier- u. Frühstückstuben 5 49
- Schachner u. Laupichler**, Eisenwarenhandlg., Insterburger Straße 2 5 00
- Schaitner, Hermann**, Damen-, Herr.-Friseurgesch., Markt 40, DRK-Bereitschaft (m) 3 61



**Scheffner, O.**, Brunnenbaumstr., Zementwaren- u. Grabsteingesch., Insterburger Str. 42 2 15

**Schenk, Jul.**, Inh. Leop. Schenk, Brunnenbaugesch. Töpferstr. 29 2 18

**Scherello, Friedrich**, Markt Nr. 51, Musikhaus, Radio, Klavierstimme, u. Reparatur. 4 54

**Schibilla, Fritz**, + Ofenbaugeschäft, Töpferstr. 12 2 78

**Schiemann, Paul**, Schlosserei u. Installationsgeschäft, Zentralheizungen, Vertretung f. Leuna-Propan-Gas 3 49

**Schimak, Otto**, Bedachungsgeschäft 4 47

**Schlemminger, Walter**, Malermeister, Bergstr. 8 3 84

**Schmidt, Hans**, Dampfsäge- u. Hobelwerk, Bodenhaus. Chaus. 2 5 68

**Schneider, Adolf**, Fischhandlg., Bergstraße 24 5 82

**Schneider, Benno**, Dentist, staatl. geprüft, Markt 46, II 2 12

**Schneider, H., u. Sohn**, Uhren, Optik, Markt 22 4 72

**Scholz, Karl**, Gartenbau, Töpferstraße 24 5 20

**Schreiber, H. C.**, Kaufhaus, Markt 18 4 63

**Schröder, Max, Kfm.**, Wilhelmstraße 7 3 42

**Schröter, Obergerechtsvollzieher**, Mühlenstraße 47 4 37

**Schülke, Albert**, Kapellmstr., Angerburger Str. 56 2 27

**Schuffels, Heinrich**, Bauer u. Amtsvorst., Bodenhausen 4 15

**Schulz, Friedr.**, Inh. Bruno Bogislav, Bier- u. Frühstückstüben, Markt 17 4 08

**Schulz, Gerhard**, Kolonialwar., Delikatessen 4 46

**Schulz, Otto**, Viehhdlg., Blumenstraße 86 3 64

**Schulz, Richard**, Lebensmittelhandlung, Wilhelmstr. 18 2 56

**Schulz, Richard**, Verkaufsstelle, Hermeshof 5 60

**Schumann, Erich**, Kürschnermstr., Kauf- u. Pelzhaus, Uniform-Ausrüst., Markt 41 2 19

**Schuster, Heinz**, Dr. med. vet., prakt. Tierarzt, Markt 46 5 28

**Schwarz, Erich**, + Kraftfahrzeuge, Verkauf u. Reparaturwerkstatt, Schützenstr. 9 2 14

**Schwedas, Fritz**, Fuhrhalterei, Gumbinner Chaussee, Abb. 12 5 38

**Schweighöfer, Helene**, Kolonialwar.- u. Versandgesch., Jehlonsker Straße 17 2 26

**Schwidrowski & Podduweit**, Manufaktur- und Kurzwaren, Markt 21 4 21

**Schwimmanstalt des M.T.V.**, Goldap in Hermeshof 3 16

**Sentko, Ang.**, Eisenhandlung, Markt 9 3 25

**Skibbe, E.**, Brot- u. Feinbäckerei, Mühlenstr. 29 2 72

**Soth, Paul**, Textilwaren, Markt 8 3 38

**Spar- u. Kreditbank zu Goldap**, e. G. m. u. H., Töpferstraße 4 3 51

**Spengler, Alfr.**, Bauer, Schöneberg 3 24

**Sperber, H.**, Lebensmittelhdlg., Kaffee- u. Speisehaus, Fremdenverkehr, Hermeshof 4 31

**Staatliche Kantschule** (Oberschule f. Jungen), Töpferstr. 31 2 61

**Staatliche Kreiskasse**, Mühlenstraße 79 5 12

**Staatliches Gesundheitsamt** + des Kreises Goldap, Friedrichstraße 8 5 15

**Stadie, F., u. Holtzmann, W.** (vorm. Karl Mareck), Maschinen und Kraftfahrzeuge 3 43

**Stadtverwaltung u. Polizeiverwaltung** + \* 4 81

**Stadtwerke Goldap** 5 56

**Stahnke, Kolonialwar. u. Kohlenhandlung**, Mühlenstr. 18 5 89

**Steguweit, Hans**, Kürschnermstr., Mützen, Pelzwar., Damenputz, Markt 47 4 42

**Stelke, E.**, Rechtsanw. u. Notar, Markt 51 3 53

**Strasdat, Kurt**, Musikleiter, Friedrichstr. 17 5 54

**Strech, Franziska**, Bezirkshebamme, Kirchenstr. 2 5 33

**Tarnowski, Oskar**, Fleisch- u. Wurstwaren, Markt 46 5 40

**Tchorek, Otto**, Flinzenkrug 4 24

**Teller, Fritz**, Fleischermeister, Insterburger Str. 4 2 97

**Tennstedt, Robert**, Papierhdlg. u. Bürobedarf, Markt 10 3 69

**Teschner, Franz**, Masurische Fischhandlg., Uferstraße 5 17

**Tettenborn, R.**, Inh. Otto Quitkatschen Erben, Drogerie, Markt 36 2 42

**Thiede, Dr. med.**, prakt. Arzt, Markt 13 2 83

**Thiel, Fritz**, Kaufmann, Markt 12 2 86

**Thiem, Max**, Wagenbau- u. Hufbeschlagschmiede, Töpferstraße 3 3 48

**Thies, Heinrich**, Bäckermeister, Mühlenstraße 11 2 51

**Toffert, C.**, Kolonialw., Materialwaren, Getreide- u. Schankgesch., Markt 31 4 50

**Tomuschat, Ernst**, Elektromstr., Schuhstraße 1 2 08

**Tortstreuwerk K. Pinnau**, + (Goldaper Tortstreuwerk) 2 48

**Vereinigte Brauereien A.-G.**, Gumbinnen, Niederl. Goldap, Gumbinner Chaus. 1 b. Seidel 2 41

**Verkaufsstelle vereiniger Landfrauen** e. G. m. b. H., Wilhelmstraße 3 3 95

**Viehverwertungs-Ges.** + des Kreises Goldap, Schuhstr. 4 2 02

**Volkswohlbund, Allg. Bestatigungs- u. Versicherungsverein**, A.-G., Berlin, Geschäftsstelle Schlageterstr. 3 3 77

**Warschkun, H.**, Baugeschäft, Unternehm. f. Hoch- u. Tiefbau, Erich-Fuchs-Straße 2 4 30

**Waschulewski, Max**, Buchdruckeri, Memeler Str. 3 3 83

**Weber, Emil**, + Nachf., Inh. Gust. Penske, Likörfabrik u. Wein- u. Bierhandlg., Mühlenstr. 24 4 19

**Weber, Herm.**, + Inh. Kurt Kenke, Kaffee u. Konfitüren, Markt 39 5 83

**Wehrmacht:**  
Heeresbauleitung Goldap 3 82  
Standortvermittlung 5 91  
Unter dieser Nummer sind sämtliche Truppenteile u. Heeresdienststellen zu erreichen

**Weiß, Ernst**, Bauntern., Kieswerke, Wilhelmstr. 5 3 56

**Wengerotsky, Eduard**, Gärtnerei u. Kranzbinderei, Angerburger Straße 34 3 85

**Wenzewski, Otto**, Mehl- u. Kolonialwaren, Markt 43 3 30

**Werner, Hermann**, Abdeckeri- besitz., Gumbinn. Chaus. 10 3 68

**Wetschat u. Lubjuhn**, Baugeschäft Tischlerei, Dampfsäge- werk 2 79

**Wichmann, Max**, Autofuhrhalterei, Lilienthalstr. 1 2 84

**Wiemer, Otto**, Prokurist, Schlageterstr. 5 3 32

**Wiethörl, Dr. med.**, Facharzt f. Chirurgie, Chefarzt des Kreis- Krankenhauses Goldap, Sprechst. von 11-13 u. 16-17 Uhr 2 64

**Winter, Willi**, Bäckermeister, Bergstraße 11 2 35

**Wittmoser, Fritz**, Vereinigte Lichtspiele, Töpferstr. 32 4 33

**Wiwjorra, Adolf**, Tischlermstr. 4 13

**Wölk, Gustav**, Gartenbaubetrieb, Samenhdlg., Baunschulen, Blumenstraße 19 3 59

**Wollh, Arth.**, Vieh- u. Pferdehandlung, Mühlenstr. 62 4 55

**Wobmann, Heinrich**, Mineralwasserfabrik, Destillation 3 03

**Wowries, Alfred**, Drogerie, Markt 27 3 35

**Wrobel, Hauptmann**, Schlageterstraße 17 5 88

**Wronn, Albert**, Malermeister, Brunnenstraße 2 4 40

**Wybomierski**, Oberamtsrichter, Mühlenstraße 79 2 04

**Zelch, Walter**, Bäckerei, Schub- straße 2 3 74

**Ziegenspeck**, Hauptm. u. Komp.- Chef, Schlageterstr. 15 5 79

**Ziegler, Emil**, Schuhwaren, Markt 38 2 91

**Zielonka, Sigmund**, Autofuhrhalterei, Markt 41 4 57

**Ziher, Eugen**, + Baunternehm. 4 10

**Goldbach, Ostpr.**

(üb. Tapiau).  
Postcheckkonto für Fernsprech-  
büren: Königsberg (Pr) Nr. 2769.  
Postamt Labiau.  
Wahlbetrieb  
Fernverkehr: Fernamt Labiau 03  
Ankunft  
im Ortsverkehr 20  
im Fernverkehr 03  
Störungsstelle 20  
Telegrammaufnahme  
für Ortstelegramme 20  
f. Telegramme n. auswärts 03  
Zeitangabe 03  
Um  
Angrabeit, Fleisch- u. Wurst-  
geschäft 45  
Becker, Emil, Tischlermeister,  
Tischlerei u. Sägewerk 59  
Becker, Erich, Roddau 12  
Bressmer, Paul, Schmiede-  
Schlosserei- u. Landmaschinen-  
handlung 75  
Darlehenskassenverein 21  
Dittrich, Hans, Postmstr. a. D. 71

**Erzberger**, Bürgermeister 41  
**Frantzius, v., Arnim**, Landw.,  
Schillenbruch 18  
**Gallein, Otto**, Müllermstr., Mühle  
Goldbach 51  
**Gehlhaar**, Frau, Hebamme 26  
**Gendarmerie:**  
Gen.-Amtsbereich Goldbach,  
Gen.-Meister Hennig 25  
Gen.-Postenbereich Goldbach,  
Gen.-Hptwstr. Meyer 52  
**Gell**, Landwirt Perkuiken 23  
**Gemeindeamt Roddau - Per-  
kuiken**, Ortsteil Roddau 60  
**Gruber, Willy** 36  
**Bagel**, Tierarzt 42  
**Heymuth, Franz**, Gen.-Mstr.  
a. D. u. Bauer 35  
**Hippel, v., Gr.** Kuglack n. Guts-  
verwaltung 22  
**Holz, Eduard**, Gastwirt, Groß-  
udertal 67  
**Both, Ziegeleibes.**, Garbeningken  
40  
**Jährling**, August, Sattlermstr.,  
56

**Klaudius, Erich**, Dentist,  
Klaudius, Alfred, Dr., Zahnarzt  
39  
**Knobloch, von**, Friedrichsburg,  
Schreiberei 17  
Ders. (17)  
**Knobloch, von**, Bärwalde 29  
**Krahl, Walter**, Medizinal-Dro-  
gerie 50  
**Krause**, Reisdorf 19  
**Kuckein**, Kapstücken 70  
**Kuhr, Walter**, Fleischermstr.  
57  
**Lohreit, Otto**, Fleischermeister  
72  
**Molkerei-Genossenschaft  
Goldbach**, e. G. m. b. H. 47  
**Neumann, August**, Gr. Keylau  
24  
**Neumann, Ernst**, Bauer, Gold-  
bach 34  
**Neumann, Kurt**, Bauer, Gr.  
Keylau 32  
**Panzer, Gr. Köwe** 15

**Ferner**, Mühlenbes., Gr. Frits-  
chienen 38  
**Peterson, Arthur**, Gastwirt-  
schaft 28  
**Peterson, Fritz**, Kaufm. (28)  
**Petter, Erich**, Landw., Schillen-  
berg 27  
**Podehl**, Rosenfelde 43  
**Riebensahn, Felix**, Perpolken,  
Landwirt und Kreisjägermeister  
des Kreises Wehla 14  
**Scheffler**, Ziegeleibes., Karpan  
54  
**Schikowsky, Richard**, Kl.  
Fritschienen 55  
**Schulz, Gustav**, Fleisch- u.  
Wurstwaren mit elektr. Betrieb  
62  
**Schulz, Hans** 44  
**Schulz, Helmut**, Amtsvorsteher,  
SA-Sturm 15/3 58  
**Schwarz, August**, Gr. Keylau  
10  
**Schweichler, Herm.**, Gr. Key-  
lau 31  
**Seemann, Pfarrer** 46  
**Seidel, Erich**, Wilmsdorf 16  
**Stebner, Ferdinand**, Fleischer-  
meister, Perkuiken 53  
**Vogel, Ernst**, Schillenberg 13  
**Wadehn, Ernst**, Gastwirtschaft  
u. Kolonialwaren 73  
**Wallmeisterhaus** (Geschäfts-  
zimmer) 74  
**Weiß, Gustav**, Kl. Keylau 33  
**Wins, Karl**, Gastwirt, Großuder-  
tal 77  
**Wosgien, Walter**, Landwirt,  
Gr. Fritschienen 37  
**Zernalla, Kurt**, Kolonialwaren,  
Delikatessen 76

**Goldschmiede.**

(üb. Königsberg (Pr) 5).  
Postcheckkonto für Fernsprech-  
büren: Königsberg(Pr), Nr. 4454.  
Fernsprechamt Königsberg, Pr.  
Teiln. s. auch Königsberg.  
Wahlbetrieb  
Fernverkehr:  
Fernamt Königsberg Pr. 03  
Ankunft und Störungsstelle 20  
Telegrammaufnahme  
für Ortstelegramme 20  
für Telegramme nach auswärts 03  
Zeitangabe 03  
Um  
**Adler-Apotheke Tannen-  
walde**, Apotheker E. Michelis  
46  
**Amon Amosen, Clara**, Land-  
wirtin, Trenk 14  
**Assmann, Friedrich**, Kraft-  
Lstfuhrbetr., Transporte aller  
Art 44  
**Auer, v., Majoratsherr** 12  
Gemeindeamt (12)  
**Bahnhoi Goldschmiede** (Sam-  
landbahn), Auskunft, Güter-  
abfertigung 61  
**Bahnhoi Mednicken** (Samland-  
bahn), Auskunft, Güterabfer-  
tigung 50  
**Bahnhoi Tannenwalde** (Sam-  
landbahn), Auskunft Güterabfer-  
tigung 84  
**Bartsch, Walter**, Malermstr.,  
Tannenwalde, Fritz- Tschierse-  
Straße 12 21  
**Batke, Franz**, Grünschmuck-  
handlg., Fritz-Tschierse-Str. 26  
81  
**Bauleitung der Luftwaße**,  
Fuchsberg 37  
**Bauleitung Seerappen**, Bau-  
stelle Prowehren 88  
**Böhnke, Karl**, Hauptlehrer 15

**Honig & Haurwitz**  
Königsberg (Pr)  
Fernruf 4 60 91  
Treibstoffe, Öle, Fette

**Bürgermeister Tannenwalde**,  
Fritz-Tschierse-Straße 33 22  
Zu erreichen sind ferner:  
Amtsvorsteher Goldschmiede,  
Horst-Wessel-Schule Tannen-  
walde,  
Standesamt Tannenwalde  
**Depkat, Erich**, Butter- u. Käse-  
handlg., Farming 30, Tannen-  
walde 77  
**Dogge, Oskar**, Tannenwalde,  
Bahnhofswirtschaft 18  
**Dombrowski, Gr. Mischen** 25  
**Gasthaus Tannenkrug**,  
Inh. Golloch 57  
**Gendarmerie:**  
Gendarmerieamt Tannenwalde,  
Gen.-Mstr. Marienfeld 17  
Gen.-Postenbereich 1, Tannen-  
walde, Gen.-Hauptwachtmstr.  
Redetzky, Schulstr. 7 45  
**Goretzky, Eberhard**, Elch-  
weg 2-4 80  
**Gusverwaltung Fuchsberg**  
63  
**Hillgruber, Fritz**, Landwirt  
Waldhausen 52  
**Hübner, Kurt**, Bauer, Damml  
13  
**Kleppe**, Gutsverwaltung, Gr.  
Mischen 56  
**Klinger, Müllerstr.**, Mahl- u.  
Schrotmühle 67  
**Knappke, Carl**, Bauer, Amtsvor-  
steher u. Bezirkskommissar d.  
Feuersozietät f. d. Prov. Ostpr.,  
Zielkeim 68  
**Koppenhagen, Paul**, Kaufm.,  
Radiohandlg. u. Reparaturwerk-  
stätte, Ostmarktstraße 6 26  
**Koroll, Otto**, Lastautofuhrbetr.,  
Tannenwalde, Fritz-Tschierse-  
Straße 30 66  
**Krauskopi, Johann**, Steinzeu-  
meister, Tannenwalde, Fritz-  
Tschierse-Straße 3 70  
**Künzel, Johann**, Fleischermstr.,  
Fleischerei, Tannenwalde, Fritz-  
Tschierse-Straße 15 b 09  
**Kurhaus**, Inh. Kurt Plaumann  
23  
**Kwasny, Herbert**, Kolonialw.  
u. Lebensmittel, Goldschmieder  
Allee 19, Waldsiedl. 79  
**KWS**, Abtlg. Wasserwerk, Damm-  
aufseher Dammdaule, Baustelle  
am Damnteich 30  
**Lettau u. Schlicht**, Bau- u.  
Möbelscherei, Restgut Tannen-  
walde 49  
**Lipski, Roderich**, Dr. med. dent.,  
Zahnarzt (Sprechst. 8½-12½,  
15½-19 auß. Mittw. u. Sonnab.),  
Tannenwalde, Waldstr 56 32  
**Loake, Richard**, Hauptmann d.  
Schutzpolizei, Tannenwalde,  
Gräßstraße 1 76  
**Moller, Marie**, Frau, Hebamme,  
Waldstraße 8, I 65  
**Mietke, Fritz**, Restgut Zielkeim  
16  
**Monski, Franz**, Gastwirt, Gold-  
schmieder Waldschenke 62  
**Mühlenkrug, Fritz A. Heise**,  
Kolonialwaren, Zielkeim, üb.  
Königsberg (Pr) 5 34  
**Müller, Otto**, Bauing., Tannen-  
walde, Farming 10 41  
**Ostpr. Nahrungsmittelkrig Wal-  
ter Schwenke**, Königsb. (Pr)-  
Tannenwalde, Schulstr. 74  
**Papsdorf, Willy**, Elektro-Mstr.,  
Tannenwalde, Fritz-Tschierse-  
Straße 4 24  
**Paulmann, Friedrich**, Dr., prakt.  
Arzt u. Geburtshelfer, Tannen-  
walde, Straße d. SA 39 19  
**Paulsch, Franz**, Lebensmittel-  
u. Mühlenzeugnisse, Tannen-  
walde, Fritz-Tschierse-Str. 18 75  
**Pionat, Carl**, Dr., Chemiker,  
Tannenwalde, Am Restgut 1 78  
**Plügge, Otto**, Fuhrhalter, Auer-  
Allee 3 71  
**Reichel, Landw.**, Ober-Alkhehen  
53  
**Reichsautobahnen**, Bauabtei-  
lung Königsberg, Pr., Los 1 92  
**Reichsautobahnlager** +  
Gr. Mischen 91  
**Richter, Arthur**, + Treuburg,  
Ostpr., Tiefbauntern., Baubüro  
Gr. Mischen, Reichsautobahnen,  
Kbg.-Samlandküste, Los 1 91

Riedel, Sägewerk Goldschmiede 39  
 Rosengarth, Max, Kupfän, Tannenwalde, Farming 8 72  
 Saager, August, Gemeindevorgr. Mischen 35  
 Sakowski, Willy, Feinkost u. Spirituosa, Zweiggesch. Tannenwalde, Straße d. SA 8 43  
 Schering A.G., Ldw. Beratungsst. f. Pflanzenschutz u. Schädlingsbekämpfung, Goldschmieder Allee 27 83  
 Schmekyes, Bruno, Architekt, Waldsdg., Forstweg 14 87  
 Schmidtke, Paul, Baugeschäft, Straße der SA 5 38  
 Schneego, Landw., Galthöfen 10  
 Schule: + Horst-Wessel-Schule Tannenwalde, Schulstr. 1 (22)  
 Schultze, Fritz, Dr., Prokurist d. Ostpr. Heimstätte G. m. b. H. Tannenwalde 90  
 Stakemann, Landwirtschaftsrat 86  
 Stieren, Walter, Bankprokurist i. R. Tannenwalde 89  
 Strauß, Oberinsp. d. Allianz u. Stuttgarter, Tannenwalde 48  
 Szepan, Fahrschule, Goldschmiede 82  
 Tamschick, Gendarmerie-Hauptwachmeister, Waldstr. 1 31  
 Tannenwalder Landbrot, Inh. W. Kirstein, Tannenwalde, Fritz-Tschierse-Str. 14 29  
 Teske, Paul, Brennmaterialienhandlung Waldstr. 45 Tannenwalde 64  
 Umlauf, Otto, Waldsiedl. Goldschmiede, Heisterweg 11 85  
 Wabbel, Fritz, Fleischermeister, Tannenwalde, Gräfstr. 2 51  
 Wedemann, J., Kfm., Holzhdg. a. Hobeiwerk, Strittkeim 36  
 Weiß, Marie, Landwirtin, Brasnicken b. Tannenkrug 55  
 Weyhe, v., Landwirt, Prowehren 08  
 Wittich, v., Landwirt, Fuchsborg 54  
 Zander, Otto, Eisenwaren- u. Fahrradhdg., Tannenwalde, Kurhausstraße 14 73

Gonsken

s. Herzogskirchen.

Gorlau.

Postcheckkonto für Fernsprechgebühren: Königsberg(Pr), Nr. 2093, Postamt Lyck.  
 Handbetrieb, D: W 8—20; S 8—9, 12—13.  
 Um  
 Dworack, Fischereipächter, Steinberg 6  
 Gendarmerie:  
 Gen.-Posten I Steinberg, Gen.-Hauptwachmstr. Deichmann 7  
 Gen.-Posten II Steinberg, Gen.-Hauptwachtm., Lokowandt 12  
 Kann, Amtsvorsteher, Herzogsmühle 9  
 Koloska, Bürgermeister, Steinberg 13  
 Piaszninski, Emil, Gastwirt, Herzogsmühle 4  
 Schwittay, Landwirt, Herzogsmühle 5  
 Sylla, Adam, Ziegeleibes. 8  
 Szelinski, Landwirt 2

Gorlowken

s. Gorlau.

Grabowen.

Kr. Goldap, s. Arnsdorf.

Grammen, [Ostpr. Süd].

Postcheckkonto für Fernsprechgebühren: Königsberg(Pr), Nr. 1713, Postamt Fernsprechgebühren Allenstein.  
 Handbetrieb, D: W 8—20; S 8—9, 12—13.  
 Um

Abramzik, M., Kaufmann 9  
 Gendarmerieposten Grammen, Jucknischke, Gen.-Hauptwachmeister 7  
 Goehrke, Fritz, Bauer, Davidshof, Post Grammen 14  
 Gorony, Gustav, Abb. 12  
 Kleinermann, Fischhandlg. 13  
 Konopatzki, Fritz, Fischereibetrieb, Kobbels, Post Gr. Schöndamrau, üb. Ortelsburg; bei Dienstschiuß üb. Ortelsburg 6  
 Kraemer, B., Friederikenbais 1  
 Krüger, Ziegeleibesitzer 5  
 Liedmann, Ambrosius, Bauer, Abham 15  
 Przeworsinski, Hugo 10  
 Reichsbahn-Güterabfertigung Grammen 3  
 Romotzki, Gustav, Kfm. 8  
 Salewski, August, Baugesch. 16  
 Schroeder, Richard, Landwirt, Davidshof 2  
 Waschella, Franz, Schwirgsteu 11

Grasgirren.

Kr. Darkehmen, s. Dingelau.

Groß Arnsdorf.

Postcheckkonto für Fernsprechgebühren: Königsberg(Pr), Nr. 2757, Postamt Mohrungen.  
 Teilm. s. auch Maldeuten und Saalfeld.  
 Handbetrieb, D: W 8—20; S 8—9, 12—13.  
 Um  
 Biebor, Robert, Landwirt, Glocken, Post Pollwitten 3  
 Böttcher, Landwirt, Koschainen, Post Pollwitten 17  
 Bonkowski, Gasthaus 6  
 Brausewetter, Oscar, Pollwitten, Kolonialw., Schroterei u. Mehlmehlaussch., Tankstelle 28  
 Dudde, Erich, Ziegeleibes. 21  
 Evangelisches Pfarramt, Gr. Arnsdorf 22  
 Fäher, Oberamtmann, Sassen, Post Pollwitten 4  
 Finkenstein, Ottfried, Graf, Dr., Schriftsteller, Terpen, Post Saalfeld, Ostpr. über 11  
 Gendarmeriepostenbereich Gr. Arnsdorf, Gen.-Hauptwachmeister Dürske 23  
 Goerke, Arnold, Landwirt, Seegertswalde, Post Maldeuten (Ostpr.) 7  
 Jahr, Landwirt, Drenken, Post Maldeuten (Ostpr.) 12  
 Jann, Bürgermeister u. Standesbeamter Groß Arnsdorf 26  
 Matz, Dr., Hülsenhof, Post Gr. Arnsdorf 16  
 NSDAP:  
 Amt für Volkswohlfahrt, Ortsgruppe Koschainen 19  
 Ortsgruppenleitung Koschainen, Fritz Liedtke in Ankerh. Post Pollwitten 27  
 Raifelsenkasse, Gr. Arnsdorf, e. G. m. u. H., Schulhaus, Gr. Arnsdorf 1  
 Reichel, v., + Landw., Terpen, Post Saalfeld (Ostpr.) 11  
 Reichsbahn-Güterabfertigung Pollwitten 5  
 Schieferdecker, Herbert, Bauer, Koschainen, Post Pollwitten 10  
 Schloß Gr. Arnsdorf, Ch. de Beaulieu, Landwirt 8  
 Schmidt, Gustav, Molkerei Pollwitten Kr. Mohrungen, Bürostrunden 7—12, 14—18 Uhr 13  
 Schmidt, Leopold K., Betriebsleiter Pollwitten, Kr. Mohrungen (13)  
 Schultz, Landwirt, Kröken, Post Pollwitten 15  
 Weiß, Hugo, Kfm., Koschainen, Post Pollwitten 9  
 Wenzlawski, Bauer, Seegertswalde, Post Maldeuten (Ostpr.) 14  
 Zieroth, Erich, Landwirt, Pollwitten 18

Gr. Bartelsdorf.

[üb. Wartenburg (Ostpr.)].  
 Postcheckkonto für Fernsprechgebühren: Königsberg(Pr), Nr. 1713, Postamt Fernsprechgebühren Allenstein.  
 Handbetrieb, D: W 7/8—20; S 7/8 bis 9, 12—13.  
 Um  
 Brieskora, Georg, Odritten 7  
 Buchholz, Paul, Wallen 15  
 Faralitz, Leo, Odritten 4  
 Gehrke, Otto, Molkerei, Hirschberg 8  
 Gendarmerie:  
 Gendarmerieposten Gr. Bartelsdorf 13  
 Gendarmerieposten Hirschberg 14  
 Groddeck, Adl. Kirschbaum 1  
 Katholisches Pfarramt, Gr. Bartelsdorf 9  
 Korczak, Amtsvorsteher, Odritten 18  
 Kubis, J., Landwirtschaft u. Molkerei, Podlassen 3  
 Lischewski, Josef, Gastwirt 16  
 Lukowski, A., Landwirt, Mahlmühle Klumkowo 12  
 Oberstadt, Abbau 17  
 Oriowski, Andreas, Gastwirt 5  
 Sobotta, Hirschberg 6  
 Weier, Adl. Paulsbof 2

Gr. Baum.

Postcheckkonto für Fernsprechgebühren: Königsberg(Pr), Nr. 2769, Postamt Labiau.  
 Wahlbetrieb  
 Fernverkehr: Fernamt Labiau 03  
 Auskraft und Störungsstelle 03  
 Telegrammannahme für Ortstelegramme 20  
 für Telegramme n. auswärts 03  
 Zeitangabe 03  
 Um  
 Berge, Bernh., Kiesfuhrbetrieb, Schanzkrug 35  
 Butkus, Richard, Viehhändler 36  
 Faust, Bäckeri, Gr. Baum 37  
 Filgertshoter, Georg, Dampfsägewerk Eichenrode, Ostpr., am Bahnhof 28  
 Flechner, Forstassessor, Forstamt Neu-Sternberg 25  
 Forstdienststellen:  
 Hilfsförstergchöft Augstagirren 24  
 Hilfsförstergchöft Böhmwalde 13  
 Revierförsterei Gr. Baum 14  
 Gendarmerie:  
 Gen.-Posten Gr. Baum, Gen.-Hauptwachmstr. Bajorat 32  
 Gen.-Posten Eichenrode, Ostpr., Gen.-Hauptwachmstr. Mix 17  
 Jakobell, Wilhelm, Holzhdg. 34  
 Klatt, Karl, Nachf., Inh. Ferd. Brodat, Zementrohrenfabrik, Gr. Baum 19  
 Kowalewski, Forstsekr., Neu-Sternberg 23  
 Lepsin, Waldemar, Gasthaus 12  
 Lehrenz, Franz, Gastwirt, Heiligenbain 31  
 Mikkin, Martin, Pogarba, Staudesbeamter u. Bauer 15  
 Fallutt, Ernst, Kfm. 39  
 Pankow, Amtsvorsteher u. Bürgermeister 38  
 Pfarramt Gr. Baum, Toillié, Pfarrer 18  
 Reichsarbeitsdienstabteilung 6/10, Gr. Baum 26  
 Reichsbahn-Güterabfertigung Eichenrode, Ostpr. 30  
 Rippke, Paul, Tischlermeister, Werkstätte für moderne Einrichtungen 33

Schweiger, Hauptlehrer, Gr. Baum, Amt für Volkswohlfahrt, Schanzkrug 10  
 Schwermer, Rich., Mahl- u. Schneidemühle, a. auch Lauskischen Nr. 55 21  
 Stabbert, Bürgermeister, Gr. Baum 45  
 Wabbel, Herbert, Heiligenbain 27  
 Willuhn, E., Landwirt u. Holzhdg. in Eichenrode, Ostpr. 22

Gr. Dankheim.

Postcheckkonto für Fernsprechgebühren: Königsberg(Pr), Nr. 1529, Postamt Ortelsburg.  
 Handbetrieb, D: W 8—20; S 8 bis 9, 12—13.  
 Um  
 Gendarmerie:  
 Gendarm, Neudieß, Gen.-Hauptwachmeister Cziesla 2  
 Gendarmerieposten Gr. Dankheim, Gen.-Hauptwachtm. Podschary 3  
 Reichsarbeitsdienst:  
 Abteilung 3/21, Kleingrünlanden, Kr. Ortelsburg 4

Gr. Engelau.

[üb. Friedland (Ostpr.)].  
 Postcheckkonto für Fernsprechgebühren: Königsberg(Pr), Nr. 1522, Postamt Bartenstein (Ostpr.).  
 Handbetrieb, D: W 8—20; S 8 bis 9, 12—13.  
 Um  
 Arndt, Albert, Gundau 15  
 Brunk, Adalbert, Gemischtwarenhandlung, Gr. Engelau 22  
 Dreyer, Richard, Landwirt, Bannitten 11  
 Gendarmeriepostenbereich Gr. Engelau 14  
 Günther, Hans, Landwirt, Steinwalde 5  
 Hintz, Bürgermeister, Kl. Engelau 19  
 Klein, Bauer, Gundau 17  
 Liedtke, E., Bauer, Gundau 10  
 Mallunat, Johann, Abdeckerei, Kl. Steinwalde 12  
 Menzel, Franz, Abrechtsheide 3  
 Moehrke, Gut Engelsöhe 2  
 Naruhn, August, Mühlenbesitzer Gr. Engelau 20  
 Neumann, Franz, Bauer, Bürgermeister, Gundau 21  
 NSDAP:  
 Amt für Volkswohlfahrt, Schulhaus Gundau 1  
 Pfarramt, Gr. Engelau 7  
 Reimer, Dr., Adl. Schilleningken 9  
 Rohmoser, Landw., Kipitten 4  
 Romanowski, Walter, Kolonialw., Materialwarea, Schankwirtschaft 8  
 Schröder, Fritz, Amtsvorsteher, Gr. Engelau 18  
 Trotzki, Reinhold, Gastwirtschaft, Gr. Engelau 6

Gr. Eschenbruch.

[üb. Wehlau].  
 Postcheckkonto für Fernsprechgebühren: Königsberg(Pr), Nr. 2051, Postamt Wehlau.  
 Handbetrieb, D: W 8—20; S 8 bis 9, 12—13.  
 Um  
 Fischer, Emil, Lebensmittel, Weine, Tabake, Spirituosen 11  
 Haedgo, Landw., Neuwalde 10  
 Hosp. Revierförsterei Grünwalde 14  
 Jangclaussen, Landwirt Kl. Eschenbruch 4  
 Kannapinn, Erich, Kolonialw., Gastwirtschaft 2  
 Lekow, v., Bauer, Frohaerts-walde 1  
 Loetzner, Fritz, Bürgermeister und Amtsvorsteher, Ortsgruppenleitung der NSDAP 5

Neumann, Artur, Lehrer, Jäger-tal 15  
 NSDAP, Amt für Volkswohlfahrt, Gr. Eschenbruch, E. Gobert, Lehrer 12  
 Papendieck, Dom. Albrechtsthal, Post Jägertal üb. Wehlau 7  
 Riemann, Emil, Gastw. 6  
 Revierförsterei Albrechtsthal, Post Jägertal über Wehlau 3  
 Tiemann, Bauer, Jägertal 9  
 Wenzel, Eduard, Kaufmann, Jägertal 8

Gr. Friedrichsdorf, Ostpr.

Postcheckkonto für Fernsprechgebühren: Königsberg(Pr), Nr. 69, Postamt Neunkirch, Ostpr.  
 Fernverkehr:  
 Fernamt Kreuzingen 07  
 für Gespräche nach Auerfließ, Aulenbach, Gerhardsweide, Grünheide, Höhenbruch, Instenberg, Kreuzingen, Liebenfelde, Marktbausen, Roßberg, Schillen.  
 Fernamt Neunkirch, Ostpr. 03  
 für Neunkirch, Ostpr. und allen anderen Orten.  
 Bei Dienstschiuß des Fernamts Kreuzingen ist Fernamt Neunkirch, Ostpr. zu wählen 03  
 Auskunft  
 im Ortsverkehr 20  
 im Fernverkehr 03  
 Störungsstelle 20  
 Telegrammaufnahme für Ortstelegramme 20  
 Telegramme n. Neunkirch, Ostpr. und allen anderen Orten 03  
 Telegramme nach Kreuzingen 07  
 Zeitangabe 03  
 Andere Dienststellen s. Teilnehmerliste unter „Reichspost“.  
 Amtsvorsteher 19  
 Babst, Louis, Kfm. 40  
 Bagdahn, Fritz, Bürgermeister, Windwiese 85  
 Bender, Dampfmoik, e. Mahlmühle, Argemünde 68  
 Brosowski, Fritz, Hauptlehrer, Schneckenwalde 47  
 Buske, Robert, Schmiedemeist. Friedrichstraße 69 79  
 Fleischmann, Hugo, Dentist, Friedrichstraße 69 79  
 Fleischmann, Max, Kfm 17  
 Forstdienststellen:  
 Oberförsterei Noiken 72  
 Revierförsterei Erlen 73  
 Revierförsterei Gr. Heinrichsdorf 60  
 Försterei Grünhausen 09  
 Försterei Schneckenwalde 06  
 Gemeindevorgr. Gr. Friedrichsdorf, Ostpr. 53  
 Gendarmerie:  
 Gr. Friedrichsdorf I, Gen.-Meister Pluschke 18  
 Gr. Friedrichsdorf II, Gen.-Hauptwachmstr. Pulina 31  
 Gr. Friedrichsdorf III, Gen.-Hauptwachmstr. (18)  
 Ruckefeld, Gen.-Hauptwachmeister Gallien 52  
 Gerull, Hans, Fischerei, Fried-richtstraße 59  
 Grigull, Rudolf, Motor- u. Fahrradhdg., Autodienst, Reparaturwerkstätte, Tankstelle, Lade-station 51  
 Hebewerk Gr. Marienwalde 14  
 Hebewerk Erlen 28  
 Hebewerk Rosenwalder Deichverband 48  
 Hoyer, Maria, Ortsfrauenschaftsleiterin, Gr. Marienwalde 76  
 Hoyer, Magda, Textilhaus 35  
 Hölger, Bauer, Grenwalde, Post Heinrichswalde, Ostpr. 67

**Kaminski, Fleischermstr.** 63  
**Kaselowki, Autovermiet.** Güterfernverkehr, Gr. Friedrichsdorf, Ostpr. 54  
**Klebon, L., Dampfsägewerk.** Gr. Friedrichsdorf, Ostpr. 61  
**Klebon, L., Landwirt, Deichhauptm. d. Rosenwalder Deichverbandes, Rosenwalde** 12  
**Knehe, Fritz, Kolonialw.-u. Materialw.-Handlg., Gasthof** 10  
**Kopp, Landw., Rosenwalde** 70  
**Kreisbildstelle Niederung,** Schlokot, Lehrer, Gr. Friedrichsdorf, Ostpr. 16  
**Kuck, Albert, Kaulmans** 77  
**Kunkat, Otto, Bauer,** 37  
**Landjahrlager, Gr. Friedrichsdorf, Ostpr.** 57  
**Laschinsky, Dr., Zahnärztin** 75  
**Lukat, Gustav, Adlerdrogerie, med. u. techn. Drogg., Tapeten, Farben** 46  
**Marquarding, August, Lehrer, Wildwiese** 83  
**Mikat, Otto, Kolonialwarenhandel** 81  
**Maujeck, Ernst, Bauer, Köllm.-Schnecken, Post Wildwiese** 33  
**Mebacher, Franz, Kfm.** 36  
**Noetzel, Erich, Bauer, Kl. Marienwalde, über Heinrichswalde (Ostpr.)** 38  
**Norkus, Abdeckereibesitzer, Noiken** 22  
**NSDAP: Amt für Volkswohlfahrt** 23  
**Palubinsky, Otto, Bauer u. Viehhändler** 24  
**Petschull, Carl, Buch-, Papier- u. Fahrradhandlg., Tapetenlager** 39  
**Pfarramt Gr. Friedrichsdorf, Ostpr.** 15  
**Podzuweit, Hauptlehrer** 43  
**Poewe, Adolf, Gastwirtschaft, Gr. Marienwalde** 30  
**Postamt s. Reichspost**  
**Reichsarbeitsdienst: Arbeitsdienstabteilung 5/11, Argental** 29  
**Abteilung 6/11, Grünhausen** 80  
**Reichspost: Postamtsvorsteher** 20  
**Annahme u. Ausgabe** 25  
**Reitig, Max, Autovermietung** 55  
**Riechert, Alfred, Mahlmühle u. Sägewerk** 84  
**Schalbach, Rudolf, Bauer, Stobingen, Post Wildwiese** 44  
**Schierwagen, Gustav, Masch.-Schlosserei** 41  
**Schlagowsky, Bauer, Argental** 32  
**Schmidt, H., Kaufm., Neufelde, Post Wildwiese** 26  
**Schönwald, Richard, Dampfbäckerei** 58  
**Schulz, Art., Lakendorf** 82  
**Sieg, Paul, Bauer, Stobingen, Post Wildwiese** 21  
**Sitch, Emil, Kfm., Bez.-Komm. der ostpr. Feuersozietät, Gr. Marienwalde** 71  
**Tiedemann, Ewald, Bauer, Wildwiese** 65  
**Topelit, Otto, Landwirt** 27  
**Völker, Hauptlehrer, Kl. Heinrichsdorf** 56  
**Volksbank Heinrichswalde, Ostpr., e.G.m.b.H., Zweigstelle Gr. Friedrichsdorf, Ostpr.** 50  
**Wannag, Hotel u. Kolonialwaren-Handlung** 62  
**Zentarra, Gasth. u. Kolonialwaren-Handlung** 34  
**Zerrath, G., Landwirt, Serghonen, über Heinrichswalde (Ostpr.)** 66  
**Zürcher, Joh., Dampfmolkerei** 69  
**Zürcher, Joh., Dampfmolkerei Wildwiese** 13

### Großgarten.

Postcheckkonto für Fernsprechgebühren: Königsberg (Pr), Nr. 2116, Postamt Lösen.  
**Handbetrieb, D: W 8—20; S 8—9, 12—13.**  
 Die eckig eingeklammerten Rufnummern gelten erst nach Inbetriebnahme des Wählbetriebes.  
**Wählbetrieb**  
 Den Fernverkehr vermittelt die Fernämter Lötenz und Angerburg, Ostpr. Welche Ferngespräche bei den einzelnen Fernämtern anzumelden sind, ist aus dem gelieferten Merkblatt zu ersehen.  
**Fernamt Lötenz** [03]  
**Fernamt Angerburg** [07]  
**Ankunft, Störungsstelle, Zeitangabe** [20]  
**Telegrammaufnahme: für Ortstelegramme** [20]  
**für Telegramme nach auswärts** [03]  
**Um**  
**Alwasi, Egon, Stellmachermstr., Autovermietung** 36  
**Barvan, E., Fleisch- u. Wurstgeschäft** 29  
**Benitzinger, Ed., Masch.-Hdlg., Agt. u. Vertr.** 22  
**Bienko, Walter, Landwirt, Carlsberg** 24  
**Brandstätter, Lehrer, Neheenschule** 47  
**Broszke, Wilhelm, Kolonial-, Material- u. Eisenwaren, Fremdenlogis** [51] 1  
**Buchholz, Leo, Landwirt, Haarschen** 18  
**Ellenfeld, Otto, Mühlbes.** 37  
**Ennulat, Paul, Lehrer, Führer d. NSKK-Motorsturm 22/M 101, Burgensee** 43  
**Evangel, Pfarramt** 14  
**Fischerel Schwenten (M. Grogger)** 23  
**Fischerel Wessenthal (M. Grogger)** 12  
**Forstbehörden und Forstdienststellen: Forstgehöft Großgarten** 41  
**Gendarmerie: Abteilung: Großgarten, Gend.-Obermeister Lubek, Großgarten** [56] 6  
**Posten: Großgarten I, Gend.-Hauptwachtm. Schwarz, Großgarten** 32  
**Posten: Großgarten II, Gend.-Hauptwachtmeister Kalalczky, Großgarten** 25  
**Gerwien, Willy, Sprengstoff-lager** 31  
**Gnad, Arthur, Landwirt, Haarschen** 38  
**Gramberg, Rich., Landw.** 10  
**Klahr, Aug., Amtsvorsteher u. Ortsgruppenleiter d. NSDAP, Kl. Streugeln** 44  
**Klein, Friedr., Bauer, Haarschen** 13  
**Koesling, W., Masch.-Baumstr., Rep.-Werkst.** 21  
**Lukaschewski, Aug., Gastwirt, Kl. Streugeln** 15  
**Malessa, Fritz, Amtsvorst. u. Bürgermeister, Haarschen** 46  
**Mattern, Anna, Kolonialw.** 42  
**Murach, Wilhelm, Landwirt, Abbau** 16  
**Noide, Oskar, Kolonial-, Eisenwaren und Drogen, Hotel** [58] 8  
**NSDAP: Ortsgruppenleit., Klahr, Aug.** 44  
**Paréigat, R., Amtsvorsteher u. Fleischbeschauer** 27  
**Reichsbahn, Güterabfertigung, Großgarten** 19  
**Reindl, A.G. Vertreter d. Sachsenwork-AG** [53] 3  
**Reiner, Walther, Manufakturwaren** [55] 5  
**Roggon, Otto, Gasthofbesitzer, Haarschen** 33  
**Rudzio, Karl, Oberstraßenmstr.** 39

**Schemlonek, Gustav, Landwirt** 30  
**Schikarra, Lehrer und Amtsvorsteher, Kl. Sarczela** 26  
**Schmidtko, Georg, Landwirt, Abbau** [59] 9  
**Soldat, G., Landwirt, Wiesenal** [54] 4  
**Spar- und Darlehenskassenverein, Raiffeisen** [57] 11  
**Verbrauchergenossenschaft Angerburg, e. G. m. b. H.** 28  
**Wissigkeit, E., Dampfmolkerei und Käseerei** 17  
**Weydelsh, Fritz, Vieh- und Pferdegroßhandlung** 40  
**Zelazinski, v., Landwirt, Abbau Großgarten** [52] 2  
**Groß Hermenau.**  
 Postcheckkonto für Fernsprechgebühren: Königsberg (Pr), Nr. 2757, Postamt Mohrungen.  
**Handbetrieb, D: W 7/8—20; S 8—9, 12—13.**  
**Um**  
**Eberlein, Theodor, Landwirt, Neublitten, Post Groß Hermenau** 7  
**Forstbehörden u. Forstdienststellen: Oberförsterei Ponarica, Post Groß-Hermenau** 5  
**Försterei Royon, Post Groß Hermenau** 13  
**Försterei Sorrehnen, Burggräl, zu Dohna'sche in Stobinitz, Post Silberbach (Kr. Mohrungen)** 2  
**Gerlach, Franz, Lehrer** 8  
**Gräl, v. d. Groeben'sche Kraft- u. Mühlenwerke, Narrenmühle, Post Groß Hermenau** 6  
**Groeben, v. d., Gral, Schloß Ponarica, Post Groß Hermenau** 1  
**Grottko, Lehrer** 11  
**Gutsverwaltung, Gräl, v. d. Groeben'sche, Ponarica, Post Groß Hermenau** 3  
**Jahrdn, Otto, Gastwirtschaft mit Saalbetrieb** 12  
**Noffing, Bauer, Golbitten, Post Groß Hermenau** 9  
**Reichsbahn-Güterabfertigung Groß Hermenau** 4  
**Schwenzfelder, Paul, Land- u. Gastwirtschaft** 10  
**Weiß, Bürgermeister, Royon, Post Groß Hermenau** 14  
**Gr. Heydekrug.**  
 (üb. Königsberg (Pr) 5).  
 Postcheckkonto für Fernsprechgebühren: Königsberg (Pr), Nr. 4454, Fernsprechamt Königsberg, Pr.  
**Wahlbetrieb**  
**Fernamt Königsberg, Pr.** 03  
**Auskunft und Störungsstelle** 20  
**Telegrammaufnahme für Ortstelegramme** 20  
**für Telegramme nach auswärts** 03  
**Zeitangabe** 03  
**Um**  
**Amt Gr. Heydekrug, Amtsvorsteher, Bürgermeister, Standesamt** 16  
**Auto-Vermietung Hans Janowski +** 13  
**Bressner, Werner** 38  
**Czeslick, Siegfried, Gastwirtschaft, Waldschlößchen, Gr. Heydekrug** 34  
**Fischmeisterei, Gr. Heydekrug** 09  
**Gemeindeamt Widitten, (Bürgermeister Köck)** 27

**Gendarmerie:**  
 Gendarmeriepostenbereich I, Gr. Heydekrug, Gend.-Bez.-Oberwachtmstr. Lubomierski 42  
 Gendarmeriepostenbereich II, Gr. Heydekrug, Gend.-Hauptwachmeister Mielke 15  
**Geritz, Ernst, Gastwirt, Marschnehen** 18  
**Harbecke, Gustav, Landjägermstr. I. R., Condchner Str.** 29  
**Höllger, Artur, Hotel Haffschlößchen, Kolonialwaren, Saalgeschält** 35  
**Holstein, Eduard, Fleischerei** 19  
**Jankowski, Hans, + Kreuz-Drogerie** 13  
**Joseelit u. Zapary, Destillat., Hauptstraße 1** 23  
**Klein, Hans, Fahrradhandlung, Autovermiet., Autohilfe, Reparaturwerkstätte** 28  
**Kramp, Willy, Dr., Schriftsteller, Caporn, P. Gr. Heydekrug (üb. Königsberg (Pr) 5)** 36  
**Lappöhn, Werner, Gastwirtschaft, Holz- und Kohlenhandlg., Sanssouci** 43  
**Mühlenniederlage Metzgethen + Müller, C., Dr., prakt. Arzt, Kaporner Straße** 26  
**Neuhautleitung, Baustelle Kobbelske** 10  
**Pfarramt Gr. Heydekrug** 21  
**Praetorius, Johann, Fleischermstr., Marschnehen** 12  
**Preuß, Rektor, Schule Adoll-Hilker-Straße** 22  
**Ramba, Paul, Fleischermstr.** 37  
**Rentel, u. Hebamenschwester Glynor, Hauptstraße** 24  
**Rickhoff, Hugo, Fahrräder, Radio, Ersatzteile, Reparaturwerkstatt** 31  
**Rukschlo, Günther, Dr., Kaporner Straße** 30  
**Schadwinkel u. Schmoller, Bäckerei** 14  
**Schadwinkel, F., + Mühlenniederlage** 17  
**Signalstation Gr. Heydekrug** 41  
**Willang, H., Mahlmühle, Kohlenhandlung, Banstoffe** 08  
**Großkarpowen.**  
 [Ostpr.]  
 s. Karpawen.  
**Gr. Kleeberg.**  
 (üb. Allenstein).  
 Postcheckkonto für Fernsprechgebühren: Königsberg (Pr), Nr. 1713, Postamt Fernsprechgebühren Allenstein.  
**Handbetrieb, D: W 8—20; S 8—9, 12—13. Db: W u. S 7—7½.**  
**Um**  
**Bergmann, Abb. Quidlitz** 8  
**Fahl, Anton, Leynau, Post Klaukendorf** 28  
**Forstbehörden u. Forstdienststellen: Försterei Kolpacken (Stadtforstamt Allenstein)** 31  
**Gendarmerie: Gendarmerieposten Gr. Kleeberg** 24  
**Gendarmerieposten Schönwalde** 25  
**Gerigk, Kfm., Ansfingstort Seeheim** 16  
**Gr. Kleeberger Spar- u. Darlehenskasse** 7  
**Groß, Leo, Amtsvorsteher, Klaukendorfer Spar- und Darlehenskassenverein, Klaukendorf** 35  
**Gutsverwaltung Karlberg, Post Klaukendorf** 32  
**Gutsverwaltung Klaukendorf** 30  
**Huhn, Ernestinehöhe** 13  
**Kaminski, A., Kl. Kleeberg** 18  
**Kath. Pfarramt, Gr. Kleeberg** 23  
**Kath. Pfarramt Klaukendorf** 29

**Kindler, Konrad, Viehverteiler** 36  
**Kraska, Franz, Abb.** 4  
**Kreiswiesenaufseher** 21  
**Kulbatzki, Bruno, Fleischermstr.** 33  
**Moczarski, Hebamenschwester** 34  
**Penquitt, Hugo, Quidlitz** 11  
**Pontz, von, New Patricks** 1  
**Poschmann, Hugo, Quidlitz** 5  
**Poschmann, Maria, Abb.** 19  
**Rautenberg, Paul, Landw.** 2  
**Redner, Gustav, Gasthofpächter, Skaibotten** 26  
**Rehaag, Anton** 3  
**Reichsbahn-Güterabfertigung Klaukendorf** 12  
**Scharnowski, Johann, Landw., Abbau** 9  
**Schwesig, Paul, Fischereipächter, Schwedrichmühle, Zweigniederlass. Iasel Gr. Kleeberger See** 27  
**Steffen, Landwirt** 17  
**Tauba, Heinrich, Bauer und Amtsvorsteher, Skaibotten b. Mokainen** 10  
**Wagner, Aug., Patricks** 6  
**Waleschkowski, Alojzys, Gastwirt** 20  
**Wedig, Anton, Schiwalde** 14  
**Zimmermann, Amtsvorsteher, Skaibotten** 15  
**Groß Köllen.**  
 [Ostpr. Süd].  
 Postcheckkonto für Fernsprechgebühren: Königsberg (Pr), Nr. 2347, Postamt Bischofsburg.  
**Wahlbetrieb**  
**Fernverkehr Fernamt Bischofsburg** 03  
**Auskunft und Störungsstelle** 20  
**Telegrammaufnahme für Ortstelegramme** 20  
**für Telegramme nach auswärts** 03  
**Zeitangabe** 03  
**Um**  
**Autovermietung Moeck, Franz, Shell-Tankstelle** 48  
**Bader, Hugo, Warenhandlung u. Gasthof** 58  
**Beckmann, A., Inh. G. Koschinsky, Mahlmühle, Getreide, Futter- u. Düngemittel, eigene Kartoffeldampfkolonne** 25  
**Beckmann, Joseph, Landw.** 38  
**Bank, Anton, Bauer** 29  
**Both, Hieronymus, Landw.** 34  
**Bürgermeister, Lehrer Hoppe, Bansen** 62  
**Domnick, Josef, Landw., Abbau** 10  
**Domnick II, Franz, Landw.** 28  
**Fittkau, Bürgermeister, Kabiienen** 60  
**Fuhgo, Landwirt, Schellen** 31  
**Gendarmerieamt, Gend.-Mstr., Rochel** 12  
**Goerich, Vitalis, Landwirt, Schellen** 15  
**Gosse, Eduard, Schellen** 24  
**Graw, Franz, Landwirt** 40  
**Gr. Koellener Spar- u. Darlehenskassenverein, e. G. m. u. H.** 61  
**Gruhn, Landw., Mathildenhof** 17  
**Grunert, Peter, Landwirt, Schellen** 23  
**Heinrich, Anton, Landwirt, Samlack** 19  
**Heppner, Bernhard, Gastwirtschaft, Kabiienen** 43  
**Herrmann, Albert, Landwirt** 09  
**Jablonski, Aloys, Kfm., Gasth.** 01  
**Käse, Landwirt, Kransen** 16  
**Katholisches Pfarramt, Groß Köllen** 08  
**Katholisches Pfarramt Schellen** 11  
**Kiwall, Franz, Kfm., Kabiienen** 50  
**Kraemer, Landwirt, Kabiienen** 53

**Honig & Haurlyt**  
 Königsberg (Pr)  
 Fernruf 4 60 91  
 Treibstoffe, Öle, Fette

**Kräling, F., Kaufhaus** 14  
**Krause, Franz, Schmiedemstr., Kabinien** 47  
**Kroschewski, Ernst, Landwirt, Abbau** 54  
**Lingk, Dr., Tierarzt** 36  
**NSDAP:**  
 Amt für Volkswohlfahrt, Ortsgruppe Gr. Köllen 59  
 NS-Kraftfahrkorps, Motorstaffel III/M 2, Sturmführer Jaster 45  
**Preik, Anton, Landw., Schellen** 27  
**Reski, Paul, Lastwagen-Fuhr-geschäft, Schellen** 63  
**Reich, Hugo, Bauer, Schellen** 32  
**Richter, Klaus, Landw., Bansen** 55  
**Rippolz, Jos., Landw., Kabinien** 26  
**Saalmann, Paul, Landwirt, Kabinien** 41  
**Salditt, Landwirt, Ludwigshof** 33  
**Sarasin, Rittergut, Bergenthal** 02  
**Schenk, August, Autobesitzer, Schellen** 46  
**Schneider, Franz, Molkerei-pächter, Bansen** 39  
**Sintenis, Rittergut Ottenburg** 42  
**Stockreher, Andreas, Silber-suchzucht, Schellen** 57  
**Stockhausen'sche, von, Er-ben, Rittergut Bansen** 56  
**Thiedig, Bernhard, Landw.** 30  
**Thomaschewski, Josef, Land-wirt, Kabinien** 18  
**Weinert, August, Friseur** 35  
**Wenselowski, Ernst, Landw., Schellen** 21  
**Wenselowski, Hugo, Amtsvor-steher, Schellen** 44  
**Zimmermann, August, Flei-schermeister** 22

**Großkosel,**  
 [üh. Neidenburg].  
 Postcheckkonto für Fernspreche-bühren: Königsberg (Pr), Nr. 1571, Postamt Neidenburg.  
**Wahlbetrieb**  
 Fernverkehr:  
 Fernamt Neidenburg 03  
 Auskunft im Ortsverkehr 20  
 im Fernverkehr 03  
 Störungsstelle 20  
 Telegrammaufnahme für Ortstelegramme 20  
 für Telegramme nach auswärts 03  
 Zeitangabe 03  
 Um D. s. unter Neidenburg

**An- u. Verkaufsgen. o. G. m. b. H., Neidenburg, Lagerstelle Gr. Sakrau a. Bahnhof** 52  
**Bartoschewski, Eugen, Land-wirt, Niedenzau** 02  
**Brenneri-Genossenschaft, G. m. b. H., Saberau** 47  
**Bromberg, Otto, Gastwirt, Kolonial-w.- u. Kohlenhdlg., Schar-nau, Kr. Neidenburg** 36  
**Dalkowski, Aug., Landwirt, Salleschen b. Scharnau** 37  
**Euler, Martha, geb. Schwanke,** 57  
**Falkuß, Adolf, Fleischerstr. u. Viehhändler, Kl. Kosel** 21  
**Fiedler, Robert, Gastwirt u. Bauer, Pilgramsdorf** 50  
**Flügel, Wilhelm, Bürgermeister, Saberau** 62  
**Gendarmerie:**  
 Gendarmerieamt Kl. Kosel, Gen.-Meister Zimmermann 32  
 Gendarmerieposten Scharnau I, Gen.-Hauptwachtmstr. Zacheja 33  
**Grenzpolizeidienststelle Kl. Kosel** 58  
**Grieffenhagen, Rittm. a. D., Domäne Kl. Kosel** 27  
**Guenther, Richard, Landwirt, Kfm., Scharnau Abb. Nr. 1** 14

**Gutsverwaltung Großkosel** 01  
**Heyn, Emil, Gasthof Kl. Kosel** 12  
**Jebrom, Gustav, Landwirt, Scharnau** 23  
**Jebrom, Julius, Landwirt, Scharnauküble** 63  
**Keuchel, Heinrich, Fleischer-meister, Scharnau** 28  
**Kohls, Landwirt, Gr. Sakrau b. Scharnau** 43  
**Krause, Adolf, Fleischerstr. Gr. Sakrau** 48  
**Krause, Ernst, Gastw. u. Lebens-mittelhdlg., Kl. Kosel** 19  
**Laskawy, Gertrud** 13  
**Legall, Rob., Molkerei u. Zement-w., Pilgramsdorf** 30  
**Mahnke, Emil, Fleischbeschauer u. Bürgermstr., Kl. Kosel** 59  
**Manser, Ernst, Molkereibesitz., Scharnau** 24  
**Moeller, Landwirt, Santop** 08  
**Mossakowski, Adolf, Vieh-großhandlung u. Agentur, Pil-gramsdorf** 39  
**Oblanda, A., Baugeschäft, Kl. Kosel** 17  
**Orgass, Paul, Gastwirtschaft, Scharnau** 55  
**Pfarramt, evgl., Saberau** 15  
**Pfarramt, evgl., Scharnau** 61  
**Pieszek, Julius, Landwirt, Saberau** 34  
**Piesziek, Emil, Bauer, Saberau** 31  
**Reichsbahn-Güterabfertigung Großkosel** 09  
 Desgl. Sakrau-Scharnau 53  
**Saberauer Spar- und Dar-lehns-Kassenverein, Saberau** 26  
**Salewski, Friedr., Landw., Ab-bau Niedenzau** 35  
**Sasse, Karl, Landwirt, Ritter-gut Sablau** 60  
**Schimanski, H., Landw., Sal-leschen, Post Scharnau, Kr. Nei-denburg** 41  
**Schwanke, Hermann, Landwirt Gr. Schläfken** 45  
**Schwanke, Wilhelm, Landwirt, Kr. Schläfken** 40  
**Tantius, Gustav, Bäckereimeister, Kleinkosel** 54  
**Tofel, Landwirt** 06  
**Wiese, Landwirt, Sablau** 44  
**Wippich, Eduard, Landwirt, Saberau** 11  
**Zobel, Gustav, Landwirt, Pil-gramsau** 10  
**Zolldienststellen:**  
 Bezirkszollikommissar (G) Kosel-mitte in Kleinkosel 18  
 Zollamt Kleinkosel 16

**Großkoselau**  
s. Großkosel

**Großkrebs.**  
 Postcheckkonto für Fernspreche-bühren: Königsberg (Pr), Nr. 11 193, Postamt Marien-werder (Westpr.).  
 Teil. s. auch Marienwerder, Westpr.  
 Handbetrieb, D: W 8-20; S 8 bis 9, 12-13.  
 Um  
**Amt und Gemeinde, Großkrebs** 34  
**Ballewski, Fritz, Landwirt** 15  
**Ballewski, Konrad, Bauer und Ständesbeamter** 9  
**Becker, Fr., Obf., Vereinsleiter d. Kreis Pferdeversicherung** 38  
**Butschkowski, Heinz, Bauer, Großkrebs** 35  
**Claassen, Günther, Bauer** 12  
**Claassen, Johannes, Rentier, Großkrebs** 37  
**Diethelm, Adolf, Molkerei** 6  
**Dörschlag, Marie, Landwirtin, Domäne Oschen** 4  
**Dreyer, Erich, Landwirt, Klein-krebs** 3

**Engel, H., Bauer** 19  
**Engelmann, Bäckermeister** 8  
**Evangelisches Pfarramt Großkrebs, Pfarrer Zoltenkopf** 25  
**Fleischhauer, Franz, Fleischer-meister** 21  
**Gendarmerie-Posten Groß-krebs, Gen.-Hauptwachtmstr. Schulz** 29  
**Gutsverwaltung, Domäne Oschen** 39  
**Hanno, Margarete, Landwirtin, Brandau, Littschen üb. Marien-werder (Westpr.)** 2  
**Hilbert, Bernhard, Schlosserei und Brunnenbau, Zementwaren, Littschen** 33  
**Isiug, Franz, Mühle Großkrebs** 31  
**Jahn, Otto, Landwirt, Kleinkrebs** 16  
**Krentz, Siegesmund, Bauer,** 17  
**Kretschmann, Gastwirt** 32  
**Landschulheim Littschen** 5  
**Lehrhaß, Erna, Bäuerin, Ver-walter Albert Welle** 24  
**Leinveber, Landw., Hanswalde** 1  
**Leske, Georg, Molkerei Litt-schen** 13  
**Lipski, Artur, Bauer, Klein-krebs** 23  
**Matthiesen, Gut Solainen** 26  
**Oh, Carl, Bauer** 20  
**Preuß, Adolf, Bauer, Großkrebs** 14  
**Rehahn, Fritz, Gastwirt** 7  
**Reichsbahn-Güterabfertigung Großkrebs** 10  
**Reichsbahn-Güterabfertigung Littschen** 11  
**Riemke, Erwin, Bauer, Groß-krebs** 28  
**Schulz, Erich, Fleischerel, Großkrebs** 36  
**Sengstock, August, Kaufm. u. Gastwirt, Littschen** 18  
**Stahnke, W., Bauer** 22  
**Zerell, Fritz, Bauer** 27

**Gr. Kuhren**  
[Samland].

Postcheckkonto für Fernspreche-bühren: Königsberg (Pr), Nr. 2494, Postamt Rauschen (Samland).  
**Wahlbetrieb**  
 Fernverkehr:  
 Fernamt Rauschen (Sam.) 03  
 Auskunft u. Störungsstelle 20  
 Telegrammaufnahme für Ortstelegramme 20  
 für Telegramme nach auswärts 03  
 Zeitangabe 03  
 Um  
**Anders, Erich, Fleisch- und Wurstgeschäft mit elektr. Be-trieb** 18  
**Ausbildungslager für die Deut-sche Waldarbeit, Warnicken, Ostpr.** 24  
**Bauleitung der Luftwaffe — Brusterort** 51  
**Behrend, Martha, Kolonial-warenhandlung** 39  
**Beroleit, L., Gasthaus Beroleit und Gemeindeamt Kl. Kuhren, Bürgermeister Beroleit** 37  
**Bruns, Oscar, Professor, Dr. med., Kl. Kuhren** 09  
**Gasthaus Hasenberg, Kl. Kuhren, Inh. E. Pangritz** 23  
**Gasthaus Jägerhof, Inh. Paul Grabosch, preisw. Fremdenzimm., gr. Saal u. Garten, Tankstelle, Kohlenhandlung** 35  
**Gasthaus Warnicken, Inh. Leo Rehaag, Post Georgenwalde (Sam.)** 17  
**Gemeindeamt Gr. Kuhren** 40  
**Gendarmerie:**  
 Gendarmeriepostenbereich Gr. Kuhren, Gen.-Hauptwachtm. Albrecht 13  
 Gendarmeriepostenbereich Gr. Kuhren, Hauptwachmeister Bruderreck 58

**Goebel, Willy, Gastwirtschaft, Kolonial- u. Materialw., Frem-denzimmer** 14  
**Groll, A., Gast- n. Logierhaus „Zur Linde“ Omnibus- u. Auto-vernietung** 30  
**Guß, G., u. Fischer, O., Tisch-lerei, Gr. Kuhren** 44  
**Gutsverw. Finken** 10  
 Mahlmühle 10  
 Schneidemühle 10  
**Hamann, Fritz, Fleisch- und Wurstgeschäft** 16  
**Haupt, Oscar, Kfm., Marscheiten b. Heiligenkreutz (Ostpr.)** 32  
**Hülßen, R., Lehrer, Gr. Dirsch-keim** 46  
**Hotel Samländischer Hof, Inh. Paul Stallony** 22  
**Kameradschaftslager, Gr. Dirschkeim** 48  
**Knieschewski, Wilhelm, Land-wirt, Schalben b. Heiligenkreutz** 21  
**Kurhalle, vornehme Kur- u. Gast-stätte, Inh. Otto Wannags, Ge-öffnet Jahr über** 29  
**Künzle, Helmuth, Dr. med., prakt. Arzt, Gr. Kuhren (Samland)** 27  
**Link, Paul, Kaufmann, Kolonial-, Materialwaren, Gastwirtschaft** 38  
**Makowski, Franz, Bauer, Gr. Kuhren** 28  
**Marquardt, Adolf, Bäckerstr.-Dorflstraße 103** 19  
**Mertinkat u. Muhlack, Beton- und Tiefbau, Königsherg (Pr), Baustelle Gr. Kuhren** 60  
**NSDAP:**  
 Ortsgruppe Gr. Kuhren 61  
**Pohl, Friedrich, Autofuhrbetrieb, Warnicken** 31  
**Quednau, Otto, Bauer, Alt Katz-keim b. Heiligenkreutz über Fischhausen** 34  
**Reichsbahn-Güterabfertigung Gr. Dirschkeim** 55  
**Reichsbahn-Bauaufsichten**  
 a) Kl. Kuhren 56  
 b) Warnicken 52  
**Reichspost:**  
 Zweipostamt Gr. Dirschkeim 15  
**Scharfetter, Ernst, Albertshof** 33  
**Scharmacher, Bäckerei, Klein Kuhren** 45  
**Schlick, Ernst, Jungbauer, Alt Katzkeim, P Heiligenkreutz, üb. Fischhausen** 36  
**Sturmwarnungsnebenstelle, Fischer Spitz** 26  
**Umlauf, Hermann, Schmiede-meister, Schalben bei Heiligen-kreutz** 25  
**Walzer, Alfred, Landwirt** 57  
**Wanke, Kurt, Lebensmittelgesch., Kurz- und Eisenwaren, Kohlen-handlung** 47  
**Wehrmacht:**  
 Luftwaffenstandortvermittlung Brusterort 41, 42  
**Wiemann, Otto, Bauer, Mar-scheiten b. Heiligenkreutz** 12  
**Wolle-John, Landw., Warnicken (Samland)** 49  
**Gr. Lenkenau.**  
 Postcheckkonto für Fernspreche-bühren: Königsberg (Pr), Nr. 2128, Postamt Tilsit.  
**Wahlbetrieb.**  
 Fernverkehr: Fernamt Tilsit 03  
 Auskunft im Ortsverkehr 20  
 im Fernverkehr 03  
 Störungsstelle 20  
 Telegrammaufnahme 03  
 Zeitangabe 03  
 Um  
**Bildat, August, Ausflugsort Lo-beller Wäldchen** 39  
**Braun, Charlotte, Güternahver-kehr** 40  
**Dujat, Minna, Gen.-Hauptwach-meister-Witwe** 31  
**Gefäller, Heinz, Landwirt, Orts-gruppenleiter der NSDAP, Damm-felde (Ostpr.)** 29

**Gendarmerie:**  
 Gr. Lenkenau, Abteilungskomman-dant Gen.-Obermstr. Heisel 30  
 Gr. Lenkenau I, Gen.-Meister Kericit 22  
 Gr. Lenkenau II, Gen.-Haupt-wachmeister Salewski 33  
**Gudjons, Max, Kaufm.** 36  
**Gutsverwaltung Lenken, Kurt Gefeller** 28  
**Kahlfeld, Alb., Gast- u. Land-wirt, Hirschflur** 46  
**Kaschade, Landw., Lobellen** 19  
**Kirbach, Walter, Apotheke** 26  
**Krohnert, Franz, Mahl- und Schneidemühle** 48  
**Kurras, Paul, Bauer u. Gast-wirt, Rautengrund** 15  
**Lehmann, F. E., Feinkost und Lebensmittel** 18  
**Lenkeit, Dr., Zahnarzt** 25  
**Loleit, Oskar, Landw., Rauten-grund** 17  
**Neufang, Otto, Landwirt, Acker-bach** 27  
**NSDAP, Amt für Volkswohlfahrt, Ortsgruppe Gr. Lenkenau, Orts-gruppenamteist. Adolf Pieck** 16  
**Osterode, Herbert, Kfm.** 44  
**Osterode, Otto, Landw., Rauten-grund** 21  
**Pawelzik, G., Kolonial-, Eisen-warenhdlg., Gasthof** 49  
**Pfarramt +** 10  
**Pieck, Otto, Landwirt, Damm-felde (Ostpr.)** 12  
**Pulver, Erich, Autovermietung** 13  
**Remontevorwerk Heidenanger (Ostpr.)** 24  
**Schäfer, Otto, Lastautovermie-tung** 37  
**Schostag, Dora, Kolonialwaren-geschäft, Lobellen** 43  
**Schrader, Emil, Landw., Acker-bach** 42  
**Spar- u. Darlehnskass.-Ver., Rechner Kaufm. Naujek** 14  
**Sperber, v., Landwirt, Lenken** 41  
**Teicher, Ewald, Landwirt, Ackerbach** 45  
**Walter-Pachaly, + Dr., prakt. Aerztin u. Geburtsb. (W 8-10, 15-16; Sonnabd. nur 8-10) (10)**

**Gr. Lenke-ningken**  
s. Gr. Lenkenau.

**Gr. Leschienen.**  
 Postcheckkonto für Fernspreche-bühren: Königsberg (Pr), Nr. 1529, Postamt Ortelsburg.  
 Handbetrieb, D: W 8-20, S 8-9 12-13.  
 Um  
**Borowski, Gustav, Mühlenbes. u. Bürgermeister, Hügelwalde über Ortelsburg** 3  
**Gendarmerie:**  
 Gendarmerieamt Gr. Leschienen, Skierlo, Gen.-Meister 2  
 Gendarmerieposten Gr. Lattans, Honnig, Gendarm.-Hauptwach-meister 4  
 Gendarmerieposten Gr. Leschie-nen II 9  
 Gendarmerieposten Wacholderau, Kriegerowski, Gendarm.-Haupt-wachmeister 5  
**Kath. Pfarramt** 8  
**Krischick, Joh., Bauer, Alt Werder** 1  
**Patz, Eduard, Lebensmittelgesch.** 11  
**Puzicha, W., Gasthaus** 10  
**Zielasek, Fritz** 6

### Groß Lindenu, Bhl.

[P. Groß Lindenu (Ostpr.)].  
 Postscheckkonto für Fernsprechbü-  
 rehen: Königsberg (Pr), Nr. 4454,  
 Fernsprechtam Königsberg (Pr).  
 Wählbetrieb  
 Fernverkehr: Fernamt Königsberg  
 (Pr) 0  
 Auskunft 8  
 Störungsstelle 7  
 Telegrammaufnahme  
 für Ortstelegramme 3 11  
 für Telegramme nach auswärts 0  
 Zeitangabe 0  
 Andere Dienststellen s. Teilneh-  
 merliste unter „Reichspost“  
 Um  
**Amt Gr. Ottenhagen + 2 01**  
**Arend, Alb., Bauer, Starkenberg**  
 2 50  
**Bartsch, Franz, Kaufm. 2 15**  
**Blömke, W., Autofuhrtrieb, Gr. Ottenhagen 2 79**  
**Bürgermeisteramt, Amtsstund. Montag u. Donnerst. 14-18 Uhr. Bürgermeister Kelch 2 89**  
**Damerau, Ernst, Waldgut Kapkeim 2 97**  
**Dehring, Gustav, Bäckerstr. Gr. Ottenhagen 2 76**  
**Deter, Dr., Diplom-Landwirt, Waldhof 2 43**  
**Dischereit, Landwirt, Bärenbruch 2 92**  
**Evangelisches Pfarramt, Gr. Ottenhagen, Pfarrer Brombach 2 31**  
**Federmann, Emil, Maschinenbaumsr., Landmaschin. u. Reparat-  
 ur-Ersatzteilag. Gauleuden 2 20**  
**Forstbehörden und Forst-  
 dienststellen:**  
 Forstamt Gauleuden 2 51  
 Forstmeister Ehrentreich 2 41  
 Revierförsterei Eisenau 2 54  
**Fox, Albert, Landwirt, Starken-  
 berg 2 18**  
**Frenzel, Bauer, Schwang 2 22**  
**Gasthaus „Zur Linde“, Inh. W. Krupka 2 58**  
**Gau, Emil, Brunnenbaugeschäft 2 67**  
**Gendarmerie:**  
 Gendarmeriepostenbereich  
 Gauleuden 2 81  
 Gendarmeriepostenbereich Groß  
 Lindenu (Ostpr.) I, Gend.-  
 Hauptwachtmstr. Kloth 2 32  
 Gendarmeriepostenbereich Groß  
 Lindenu (Ostpr.) II, Gend.-  
 Hauptwachmeister Pohl 2 77  
**Gersch, Wilhelm, Werkstätte f. Glaser-  
 und Malerarbeiten 2 88**  
**Giang, Franz 2 90**  
**Giang, Oskar, Bauer 2 42**  
**Giang, Otto, Bauer, Lindenberg 2 28**  
**Glodschei, Elise, Bezirks-  
 Hebamme, Hermann Glodschei,  
 Tischlerei, Gr. Ottenhagen 2 98**  
**Grabowski, Kurt, Linkehen, P. Gr. Lindenu 2 17**  
**Grimm, Gastwirt, Gr. Ottenhagen 2 27**  
**Growe, Bauer, Gr. Ottenhagen 2 21**  
**Grütznern, Friedrich, Kolonial-  
 Materialwaren, Steinkohlen, Bri-  
 ketts, Dorf u. Siedlung 2 64**  
**Gutsverwaltung Linkehen 2 07**  
**Hennig, Otto, Landwirt, Fried-  
 richsb. 2 39**  
**Hinkler, J., Bahnhofsw. u. Kfm.,  
 Brenn- und Baustoffe, Düngem-  
 ittelhandlung 2 74**  
**Hof Kapkeim Weberel, Dr. Wilhelm  
 Neufeldt, Ostpreu-  
 Bisch Leinen 2 72**  
**Hotop, Domäne Gauleuden 2 04**  
**Kalender, Franz, Fleischerstr. Gr. Ottenhagen 2 65**  
**Karpowitz, Karl, Gasthofbes., Starkenberg 2 56**  
**Reich, Bürgermeister und Orts-  
 bauernführer, Lindenthal 2 33**

**Kollermühle, + Ausflugsort, Inh. Muhlack 2 37**  
**Kirschnick, Gustav, Bauer, Gr. Ottenhagen, Abbau, Ortsbauern-  
 führer, Feuermeldestelle 2 70**  
**Kleinmann, Herbert, Autover-  
 mietung, Gr. Ottenhagen 2 84**  
**Klein, Franz, Fleischermeister, Siedlung 2 96**  
**Klein, Fritz, Viehhändler, Siedlung 2 57**  
**Königsberger Molkerel-  
 genossenschaft, Zweigbetrieb Gr. Lindenu 2 14**  
**Königsberger Werke und Straßenaubn, Seewalde 2 63**  
**Kofmann, Fritz, Bauer, Neu Lindenu 2 19**  
**Kraemer, A., Molkerel u. Land-  
 wirtschaft, Gr. Ottenhagen 2 29**  
**Kraska, Charlotte, Manufaktur-  
 u. Schuhwaren 2 03**  
**Krause, Otto, Bäckerei, Kondi-  
 torei, vorm. Bergau 2 61**  
**Leckies, Carl, Bezirksbauern-  
 führer, Neu Lindenu 2 26**  
**Lohrenz, Fritz, Fleischerstr. 2 44**  
**Lohrenz, Karl, Bauer, Worien-  
 en 2 66**  
**Meske, W., Bauer, Gr. Otten-  
 hagen 2 12**  
**Modest, Karl, Schützenheide 2 30**  
**Müller, Fritz, Fahrradhandlung u. Reparaturwerkstätte 2 35**  
**Muhlack, + Ausflugsort Kollermühle,  
 Post Gr. Lindenu 2 37**  
**Neumann, Fritz, Uhren- und Fahrradgeschäft 2 86**  
**Niedlich, Herbert, Auto-Spedition (Kbg. Pr., Sammitter Allee 237-239),  
 Kieslieferung, Worienen 3 02**  
**Nissen, Iver, Lehrer, Ortsgruppen-  
 amtsleiter d. NSV, Neu Lindenu 2 82**  
**Nohle, Heinrich, Dipl.-Landw.,  
 Bürgermeisteramt Gauleuden in Kapkeim,  
 Amt Starkenberg 2 23**  
**Nolde, E., + Mahlmühle, Mehl-,  
 Getreide-, Futtermitt., Kolonial-  
 war.-Hölg., Fahrrad-, Kraftfahr-  
 zeug-Zubehör, Tankstelle 2 83**  
**Nordwig, Heinz, Fährkrugbes., Fährkrug Gauleuden 2 10**  
**NSDAP:**  
 Ortsgruppe Gr. Ottenhagen 2 01  
 Amt für Volkswohlfahrt, Ortsgr. Starkenberg,  
 Schulhaus Kapkeim, Post Gr. Lindenu 2 25  
**Orke, Kurt, Gastwirtschaft n. Kolonialwaren,  
 Gauleuden 2 47**  
**Paul, Emilie, Gartenbaubetrieb, Gr. Ottenhagen 2 48**  
**Pohlmann, G., + Dr., Zahnarzt, Sprechst. tägl. 3-7, Sonnabd. 8-11  
 über 2 83**  
**Reichsarbeitsdienst:**  
 Arbeitsdienst f. d. weibl. Jugend, Lager 11/10, Kapkeim 3 03  
**Reichsbahn-Güterabfertigung Groß Lindenu 2 06**  
**Riemann, Robert, Töpferstr. 2 69**  
**Schirwinsky, Hugo, Kolonial-  
 waren, Gastwirtschaft 2 16**  
**Schneege, Arthur, Landw., Kl. Lindenu 2 09**  
**Schroeder, v., Frau, Landwirtin, Mahl- u. Schneidemühlen, Adl. Starkenberg 2 05**  
**Schuls, Konrad, Dr. med., Arzt (8-11, 15-16) 2 46**  
**Siebrandt, Franz, Viehhändlg., Gr. Ottenhagen 2 78**  
**Siebrandt, Fritz, Fleischerstr., Gauleuden 2 40**  
**Siebrandt, Max, Fleischerstr. u. Viehhändlg., Worienen 2 02**  
**Siebrandt, Otto, Fleischerstr., Gr. Ottenhagen 2 24**  
**Starkenberger Darlehnskassenverein e.G.m.u.H. 2 95**  
**Störmer, Friedrich, Bauer, Eindenhof 2 68**  
**Strötzel, Hauptlehrer 2 08**  
**Teubler, Willy, Bauunternehmer, Gauleuden 2 75**  
**Thiedemann, Walter, Lehrer, Ausbildungsleiter d. Orts-(Kreis-)  
 Gruppe Samland im RLB, Luft-  
 schutz-Hauptschule, Gr. Otten-  
 hagen 2 93**

**Tiefensee, Karl, Gastwirt, Gr. Ottenhagen 2 80**  
**Tolkiehn, Pfarrer, Starkenberg- 2 34**  
**Trosiener, Gustav, Bauer, Worienen 2 73**  
**Truskal, Walter, Bauunternehmer, Gr. Ottenhagen 2 45**  
**Voß, Fritz, Manufaktur- u. Schuh-  
 waren, Gr. Ottenhagen 2 36**  
**Weissenberg, Erich, Mühle, Groß Lindenu 2 71**  
**Weissenberg, Karl, Mühlenbes., Groß Ottenhagen 2 59**  
**Wichmann, Franz, Bauer, Worienen 2 38**  
**Windschild & Langelott, Kommanditges., Betrieb Gr. Lindenu,  
 Unternehmung f. Beton-, Eisenbeton- u. Tiefbau, Betonwerk,  
 Sägewerk, Kiesbaggerbetr. 2 55**  
**Woll, Walter, Fleischbeschauer 2 87**  
**Wolff, Gustav, Kolonial-, Materialwaren und Gastwirtschaft (Freundzimmer) 2 94**  
**Zachau, Erich, Bauer, Bürger-  
 meisteramt, Gr. Ottenhagen, Feuermeldestelle 2 60**  
**Zander, Artur, Bezirksleiter d. Friedrich-  
 Wilhelm - Lebensvers., Gr. Lindenu, Villa Luise 2 62**  
**Zepik, Landwirt u. Fleisch-  
 beschauer, Kapkeim 2 52**  
**Zornbach, Fritz, Gärtnerel, Baumschule, Samenhdg., Kranz-  
 binderei, Gr. Ottenhagen 2 91**  
**Gr. Purden,**  
 [zb. Allenstein].  
 Postscheckkonto für Fernsprechbü-  
 rehen: Königsberg (Pr), Nr. 1713,  
 Postamt Fernsprechbüreben  
 Allenstein.  
 Handbetrieb, D: W 8-20; S 8-9,  
 12-13. Db: 7-8.  
 Um  
**Arbeitsdienstagler f. d. weibliche  
 Jugend, Bezirk I Ostpr., Pathaunen 1 6**  
**Biltewski, Leo, Mühle Pathaunen 5**  
**Borchert, Paul, Gasthofbesitz., Patricien 13**  
**Fischer, Hubert, Kl. Trinkbaus 3**  
**Forstbehörd. u. Forstdienst-  
 stellen:**  
 Forstamt Purden 15  
 Wohn. Forstmeister (15)  
**Gend.-Posten Gr. Purden 8**  
**Granitzki, Otto, Fischereipächter, Scharnowen 11**  
**Guskowski, Pathaunen 2**  
**Holzki, Paul, Landwirt, Preiwils  
 üb. Allenstein 1**  
**Kathol. Pfarramt 7**  
**Kochannek, Emil, Kaufmann, Wiranden 17**  
**Konegen, August, Fleischer-  
 oeister 14**  
**May, Albert, Gasthofbesitzer, Preiwils 16**  
**Merten, Josef, Landwirt, Preiwils  
 über Allenstein 22**  
**Reichsbahn-Güterabfertigung  
 Bahnhof Mertinsdorf 4**  
**Tietz, Hermann, Autovermietung 23**  
**Wenzel, Rudolf, Dampfsägewerk, Mertinsdorf 6**  
**Wermter, Neu Pathaunen 9**  
**Zekorn, Anton, Gastwirt 12**

### Gr. Rominten

s. Hardteck.  
**Großrosen.**  
 Postscheckkonto für Fernsprechbü-  
 rehen: Königsberg (Pr), Nr. 2093,  
 Postamt Lyck  
 Handbetrieb, D: W 8-20; S 8-9,  
 12-13.  
 Um  
**Bathke, Erich, Bauer n. Amte-  
 vorsteher, Brüderfelde 11**  
**Bucziowski, Emil, Bäckerei, Kolonialwaren 15**

**Ebbardt, Paul, Landw., Rosen-  
 see 1**  
**Ehrlich, Herm., Kaufmann 4**  
**Evangelisches Pfarramt, Pfarrer Kühn 9**  
**Gendarmerie:**  
 Gend.-Amtsbezirk Großrosen 6  
**Janzik, W., Baugesch., Dimussen, Post Richtenberg 13**  
**Lojewski, v., Landwirt, Jagdfhof 12**  
**Manko, Wilh., Kaufmann 3**  
**Matzko, Schankwirtschaft, Dimussen 22**  
**Meyer, Adolf, Bauunternehmer 16**  
**Syburra, Franz, Viehverteiler 24**  
**Syburra, M., Fleischermeister 5**  
**Zielinski, M., Dentist 23**  
**Zollendienststellen:**  
 Zollaufsichtsstelle (G) Gr. Rogallen 2  
 Zollaufsichtsstelle (G) Trojansdorf 27  
 Zollaufsichtsstelle (G) Rosensee 25  
 Zollaufsichtsstelle (G) Weiten 26  
**Gr. Rosinko, s. Großrosen.**  
**Gr. Schiemanen.**  
 Postscheckkonto für Fernsprechbü-  
 rehen: Königsberg (Pr), Nr. 1529,  
 Postamt Ortelsburg.  
 Handbetrieb, D: W 8-20; S 8-9,  
 12-13. Db: 7-8.  
 Um  
**Brandt, Willy, Fischereipächter, Paterschobensee 14**  
**Chmielewski, Gastwirt, Mateschobensee 7**  
**Forstbehörden und Forst-  
 dienststellen:**  
 Hilfsförsterei Paterschobensee 6  
 Revierförsterei Jägerforst 5  
**Gendarmerie:**  
 Gend.-Amt Gr. Schiemanen, Perlbach, Gend.-Mstr. 2  
 Gend.-Posten Gr. Schiemanen, Orłowski, Gendarmerie-Haupt-  
 wachmeister 3  
 Gend.-Posten Eschenwalde, Manke, Gend.-Hauptwachtmstr. 10  
**Gollath, Fritz, Bauer, am Wege nach Fo Schiemanen 11**  
**NSDAP:**  
 Ortsgruppe Gr. Schiemanen 1  
 Amt f. Volkswohlfahrt, Christoph Kaletka 13  
**Thomzik, Kaufmann 4**

### Gr. Schmückwalde, [Kr. Osterode, Ostpr.]

Postscheckkonto für Fernsprechbü-  
 rehen: Königsberg (Pr), Nr. 1923,  
 Postamt Osterode (Ostpr.).  
 Handbetrieb, D: W 7/8-20; S 8-9,  
 12-13.  
 Um  
**Boerger, Kurt, Mühlenbesitzer, Nasteiken 23**  
**Briggemann, Landwirt, Annen-  
 horst 7**  
**Dziomba, Bauer, Rauden 16**  
**Evangelisches Pfarramt, Gr. Schmückwalde 22**  
**Ev. Pfarramt Leip 6**  
**Gendarmerie Leip 13**  
**Grabowski, M., Jonasdorf 21**  
**Kautz, R., Landwirt, Kl. Schmück-  
 walde 2**  
**Kautz, Werner, Landwirt, Nasteiken 14**  
**Kautz, Wilhelm, Landwirt 5**  
**Kramer, Cecil, Dr., Regierungsrat a. D., Haasenberg 1**  
**Kramer, Hans, Rittergut Leip 18**  
**Kramer, M., Major a. D., Balzen Gutsverwaltung Balzen (4)**

**Kumbruchsche Erben, + Gr. Nappern 3**  
**Mertins, Herbert, Landwirt, Jonasdorf 10**  
**Mittag, E., Landwirt u. Vieh-  
 handlung, Gr. Nappern 15**  
**Moldenhauer, Otto, Bauer, Thyrau 19**  
**Reichsbahn-Güterabfertigung  
 Schmückwalde 8**  
**Sennecke, Landw., Röschen, Woh-  
 nung: Lötzen, Ostpr., Hindenburg-  
 str. 13, II, Fernspr. Lötzen 764 12**  
**Sternberg, + Gr. Nappern (3)**  
**Zakrzewski, Wilhelm, Bauer, Rauden 11**  
**Zollaufsichtsstelle (G.), Leip 9**

### Gr. Schwansfeld,

[zb. Bartenstein (Ostpr.)].  
 Postscheckkonto für Fernsprechbü-  
 rehen: Königsberg (Pr), Nr. 1522,  
 Postamt Bartenstein (Ostpr.).  
 Wählbetrieb  
 Fernverkehr: Fernamt Bartenstein.  
 Ostpr. 03  
 Auskunft 20  
 Störungsstelle 20  
 Telegrammaufnahme für Ortstelegramme 20  
 für Telegramme n. auswärts 03  
 Zeitangabe 20  
 Um  
**Arndt, Ernst, Bauer, Falkenau 26**  
**Arndt, Fritz, Bauer, Falkenau 10**  
**Bertram, Hermann, Landwirt, Kolbitzen 08**  
**Breitkreuz, E., Bauer, Grudshöfchen b. Wöterkeim 48**  
**Dittrich, F., Landwirt, Mäkelburgs 35**  
**Dominium Gr. Sonnenburg (Alstadt, Landwirt) 42**  
**Feyerabend, Landwirt, Nohnen b. Wöterkeim 44**  
**Franckenstein, Landwirtin, Lackmedien üb. Bartenstein 41**  
**Gendarmerie:**  
 Gendarmerie-Postenbereich Gr. Schwansfeld, Gend.-Haupt-  
 wachmeister Felter 31  
**Groeben, Graf v. d., Gr. Schwansfeld 37**  
**Groeben, v. d., Sporgeln 28**  
**Groeben, v. d., Catharina, Falkenau 56**  
**Groeben, v. d., Heinrich, Gr. Padlack 57**  
**Gronau, Max, Viehhändler 40**  
**Gutsverwalt. Gr. Schwansfeld 15**  
**Gutsverwaltung Sporwien 46**  
**Heintel, E., Landwirt, Schmirtdkeim 36**  
**Hempel, Bauer, Falkenau 25**  
**Krauskopf, Bauer, Nohnen b. Wöterkeim 13**  
**Langanke, Bauer, Falkenau 24**  
**Lardon, Ernst, Lehrer, Schule Schmirtdkeim 22**  
**Liedtke, Fritz, Müllermeister, Mühle Sonnenburg 17**  
**Liedtke, Paul, Kfm., Wordompen P Bartenstein (Ostpr.) 27**  
**Mäkelburg, Bauer 19**  
**Mertens, Paul, Fleischbeschauer, Maxkeim 55**  
**NSDAP:**  
 NS-Volkswohlfahrt, Ortsgr. Schwansfeld, Amtsleit. Hübner, Falkenau 49  
**Pfarramt 29**  
**Schulverband Sporwien 16**  
**Schwalba, Bauer, Falkenau 09**  
**Springer, Willi, Amtsvorsteher u. Bürgermeister, Maxkeim 21**  
**Stock, + Landwirt, Beyditten 33**  
**Teschner, Otto, Kantor 32**  
**Triebel, + Landw., Bellienen 34**  
**Vorwerk Falkenau 18**  
**Vorwerk Matthiasshol 47**  
**Will, Albert, Schmiedemeister, Schmirtdkeim 38**  
**Wolff, Landwirt, Kl. Schwansfeld b. Bartenstein 12**





**Lehmann, Erwin**, Lehrer, Grünhede 41  
**Lencke, Landwirt**, Rotheimswalde 3  
**Lencke, A.**, Freudenberg 2  
**Mertsch, Albert**, Bürgermeister 46  
**Molkereigenossenschaft Sprindlack** üb. Wehlau 39  
**Neumann, A.**, Bauer, Gr.Nickelsdorf 10  
**Penkwitz, Ernst**, Amtsvorsteher, Gr. Michelau 44  
**Pest, Bürgermeister**, Friedrichstal 49  
**Peterson, Rudolf**, Landw. 34  
**Pfarramt Grünhayn** 36  
**Poffel, Fritz**, Gastwirt 16  
**Ragnit, + Kim.**, Nickelsdorf 31  
**Reichslutschnsbund**, Gemeindegruppe Grünhayn, Dr. Lechner 24  
**Riemann, Georg**, Bauer, Gr. Nickelsdorf 23  
**Romeyke, Bauer**, Gr. Nickelsdorf 8  
**Schergaut, Bauer**, Schenken 18  
**Schlaugieß, E.**, Bauer, Schenken 17  
**Soll, Adolf**, Molkereibesitzer, Gr. Nickelsdorf 7  
**Stein, Richard**, Erbbobauer, Schaberau 45  
**Tiedtke, Fritz**, Landwirt, Gr. Nickelsdorf 22  
**Wagner, Ernst**, Bauer, Köthen 26  
**Weiß, R.**, Lehrer, Rotheimswalde 25  
**Weißfuß, Hans**, Landwirt 20  
**Weißfuß, Richard**, Landw. 21

**Grünheide, Ostpr.**  
 Postscheckkonto für Fernsprechgebühren: Königsberg (Pr), Nr. 2175. Postamt Insterburg.  
 Handbetrieb: D: W 8—20; S 8—9, 12—13. Db: W u. S 680—720.  
 Um  
**An- u. Verkautgen.**, Insterburg, Zweigstelle Grünheide, Ostpr. 24  
**Bartel, Alfred**, Bauer, Schierheide 40  
**Ev. Pfarramt Grünheide**, Ostpr. 25  
**Gefeller, Adolf**, Viehhändler, Grünheide 51  
**Gendarmerie:**  
 Gend.-Mstr. Zöllner 20  
**Igney, Bauer**, Brachenfeld (Ostpr.) 11  
**John, Oskar**, Gartenmeister 55  
**Kohse, F.**, Bauer, Dröschdorf 39  
**Kuhnke, Sraßenmeister**, Lindenhöhe, üb. Insterburg 2 9  
**Kukat, Max**, Bauer, Dirsen 41  
**Lengnick, Erich**, Landwirt, Neu Lappöden 13  
**Lerdon, Gastwirt**, Lindenhöhe, üb. Insterburg 2 22  
**Lindenau, Bauer**, Ossaquell 28  
**Malzkeit, Fritz**, Malermstr. 31  
**Marchand, August**, Bauer, Bessen 23  
**Meirat, Otto**, Bauer, Ossaquell 43  
**Müller, Adolf**, Kfm., Grünheide 18  
**Neubacher-Ehmer, Horst**, Landwirt (und Aulenbach Nr. 2 08) 16  
**Pallmann, Otto**, Zementwaren, Grünheide 52  
**Pannwitz, V.**, Bauer, Ossaquell 8  
**Peterelt, Paul**, Bauer, Bessen b. Gr. Warkau 38  
**Puhles, G.**, Landwirt o. Molkerei, Schruben, Post Grünheide, Ostpr. 7  
**Raudszus, Fritz**, Landwirt, Grünheide 5  
**Rautenberg, Max**, Gastwirtschaft, Dröschdorf 17  
**Reichsbahn: Güterabfertigung** 6  
**Reiner, + Woringer** (Ostpr.) 42

**Rimkus, Max**, Viehhändler, Bessen, Post Gr. Warkau 50  
**Rudat, Otto**, Bauer u. Bürgermeister, Bessen 54  
**Ruddigkeit, Friedrich**, Bauer, Erlenbruch 45  
**Schier, Emil**, Abdeckerei u. Fleischmehlfabrik, Gr. Franzdorf 10  
**Schinz, Bauer**, Kl. Schunkern b. Gr. Warkau 21  
**Schneiderreit, Albert**, Auto-Fuhrhalter 53  
**Schweinberger, Emil**, Rechner der Spar- u. Darlehnskasse 46  
**Sleloff, Max**, Diplomalndwirt, Warlen b. Grünheide 27  
**Sperling, Franz**, Fleischerstr. 15  
**Steiner, Rudolf**, Gasthofbesitzer, Erlenbruch 2  
**Tetmeyer, Gebr.**, Mühle Grünheide, Dampf- u. Sägewerk, Möhl, Getreide, Futter- u. Düngemittel, Kohlen u. Holz 19  
**Trautmann, Bauer**, Erlenbruch 36  
**Trengel, Max**, Lehrer, Schierheide 29  
**Uffhausen, Landwirt** 3  
**Waschkus, Kfm.**, Schierheide 26  
**Werner, Magda**, Kaufmann 1  
**Westphal**, Bauer, Brachenfeld 3  
**Winkler, A.**, Bauer u. Meiereibesitzer, Grünheide 14  
**Wodsack, Leo**, Landwirt, Ossaquell 4  
**Wanderlich, Bauer**, Schierheide 12

**Grünheim.**  
 Postscheckkonto für Fernsprechgebühren: Königsberg (Pr), Nr. 2851. Postamt Gerdauden.  
 Wahlbetrieb  
 Fernverkehr: Fernamt Gerdauden 03  
 Auskunft und Störungsstelle 20  
 Telegrammaufnahme für Ortstelegramme für Telegramme n. auswärts 03  
 Zeitangabe Um  
**Amtsvorsteher Hollstein, Trausen** 22  
**Bark, Otto**, Landwirt, Gr. Allendorf h. Allenburg 23  
**Bimschas, Dr.**, Diplomalndwirt, Gut Partsch 32  
**Buchwalsky, Bauer**, Großheim 30  
**Dannenberg, Bauer**, Kortmedien 21  
**Dietrich, Landwirt**, Gr. Allendorf 37  
**Engling, Erbhof**, Mauenzwalde 18  
**Forsthaus Mühling** 29  
**Groneberg, Walter**, Bauer, Peißnick 19  
**Gruwald, Louis**, Bürgermstr., Adamswalde 33  
**Gutsverwaltung Christinenfeld +** 27  
**Gutsverwaltung Ernstwalde**, Ostpr. Landschaft 31  
**Gutsverwaltung Wisdehlen** 42  
**Hinske, Bauer** 12  
**Höliger, Carl**, Kortmedien b. Allenburg 10  
**Jacob, Hellmuth**, Landwirt, Ziegehöfchen, P. Gr. Allendorf üb. Wehlau 16  
**John, Gr. Allendorf h. Allenburg** 17  
**Kiehl, Karl**, Kortmedien b. Allenburg 36  
**Kipcke, Ernst**, Landwirt, Kl. Mauen 08  
**Kossack, Fritz**, Mühling 28  
**Krause, Paul**, Bauer, Kortmedien 34  
**Krämer, Ernst**, Bürgermeister, am Peißnick 41  
**Maruhn, Fredy**, Landwirt, Aue II bei Allenburg 15  
**Nilson, Fritz**, Gastwirt, Gr. Allendorf 40

**Oesterreich, Landwirt**, Trilinde, P. Gr. Allendorf über Wehlau 13  
**Ostpr. Landgesellschaft**, Gutsverwaltung Geisenau 25  
**Passarge, Otto**, Peißnick 26  
**Schwarz, Erich**, Bauer, Bürgermeister u. Amtsvorsteher, Allendorf b. Allenburg 14  
**Stadtförsterei Allenburg** 35  
**Wander, Landwirt**, Kortmedien b. Allenburg 24  
**Züger, A.**, Molkerei, Gr. Allendorf b. Allenburg 09

**Grünhoff, Ostpr.**  
 (üb. Königsberg (Pr) 5).  
 Postscheckkonto für Fernsprechgebühren: Königsberg (Pr), Nr. 4454. Fernsprechamt Königsberg, Pr. Wahlbetrieb  
 Fernverkehr: Fernamt Königsberg (Pr) 03  
 Auskunft und Störungsstelle 20  
 Telegrammaufnahme für Ortstelegramme für Telegramme u. auswärts 03  
 Zeitangabe Um  
**Alban, Landwirtin**, Adl. Weiskitten 09  
**Bartsch, Erich**, Bauer, Dollkeim 19  
**Baumgarth, O.**, Landwirt, Schuböbren 13  
**Bülw von Dennywitz**, Irmgard, Gräfin 25  
**Buldi, Willy**, Fleischermeister, Grünhoff 37  
**Droeger, A.**, Bauer, Eisseln 14  
**Fischer, Fr.**, Mühlenbesitzer 32  
**Forstdienststelle:**  
 Forstverwaltung Grünhoff, Forsthaus Gällwald 34  
**Gutsverwaltung Adl.-Dollkeim** 36  
**Heinrich, Ernst**, Bauer, Radnicken 26  
**Hoier, E.**, Landw., Eisseln 35  
**Kammerhoff, Sylvia**, Landwirtin, Nautzau, Post über Königsberg (Pr) 5 24  
**Lehnerdt, Walter**, Landwirt, Weiskitten 12  
**Miellitz, Landwirtin**, Saßlauken 22  
**NSDAP:**  
 Bezirksführerschule Grünhoff 08  
**Philipp, Karl**, Lehrer, Kirschnehen, Post Rudau 18  
**Schlater, Oskar**, Gastwirtschaft, Grünhoff 10  
**Schroeder, Gertrud**, Bäuerin, Nautzau 31  
**Schwill, Wilhelm**, geb. Steffen, Landwirtin, Grünhoff 33  
 Ders. Trömpau [26] 6  
**Wiemann, M.**, Grünhoff, Amtsvorst., Grünhoff n. Laptau, Bürgermstr., Grünhoff u. Eisseln 21  
**Zantop, Bauer**, Restgut Radnicken, üb. Königsberg (Pr) 5 16

**Grumbkowsfelde.**  
 Postscheckkonto für Fernsprechgebühren: Königsberg (Pr), Nr. 2097. Postamt Schloßberg, Ostpr.  
 Handbetrieb, D: W 8—20; S 8—9, 12—13.  
 Um  
**Adam, Erich**, Bauer, Jägerswalde b. Wetterau 15  
**Behrendt, Otto**, Insterwalde 9  
**Borchert, August**, Bauer, Wensken 22  
**Buchholz, Otto**, Landwirt, Bilden 3  
**Dowidat, Bauer**, Wingersen 4  
**Friedrich, Otto**, Landwirt, Bilden 6  
**Früchesche Gutsverwaltung**, Domäne 1  
**Gendarmerie:**  
 Grumbkowsfelde, Gend.-Hauptwachmeister Rib 20

**Gutzat, L.**, Bauer, Jägerswalde b. Willuhnen 10  
**Hübner, Landwirt**, Dom. Jägerswalde b. Wetterau 5  
**Hundsatz, Curt**, Landwirt, Hopfendorf 2  
**Langwenus, Max**, Meiereibes., Krusen 18  
**Matthée, Rud.**, Landw., Jägerswalde b. Wetterau 7  
**Nickel, Gust.**, Bauer, Hopfendorf 14  
**Oberpichler, Joh.**, Bauer, Wensken 16  
**Turner, Franz**, Bauer, Krusen 8  
**Vorlaut, Franz**, Bauer, Krusen 11  
**Waliner, Albert**, Schmiedemstr., Hopfendorf 12  
**Wiersbitzky, Gustav**, Bauer, Jägerswalde 13

**Grunau.**  
**Kr. Marienburg, Westpr.**  
 (üb. Elbing).  
 Postscheckkonto für Fernsprechgebühren: Königsberg (Pr), Nr. 10 616. Postamt Elbing.  
 Wahlbetrieb  
 Fernverkehr: Fernamt Elbing 03  
 Auskunft 20  
 Störungsstelle 20  
 Telegrammaufnahme für Ortstelegramme für Telegramme n. auswärts 03  
 Zeitangabe Um  
**Adler & Wilhelm**, Landmaschinen u. Repar.-Werkst. 49  
**Bartel, Otto**, Landwirt 34  
**Bestfleisch, Jos.**, Gastwirtschaft, Alt Rosengart 63  
**Christen, Emil** 10  
**Claaßen, Johannes**, Bauer, Pr. Königsdorf 08  
**Degen, Hermann**, Bürgermeister, Kerbsborst 33  
**Dirksen, Willy**, Landwirt, Pr. Rosengart 48  
**Entz, H.**, Bauer, Pr. Königsdorf 27  
**Fiedler, Kurt**, Bauer, Möskenberg 31  
**Fritze, Paul**, Pr. Rosengart 53  
**Fröse, Albert**, Bauer, Pr. Königsdorf 68  
**Fröse, Bruno**, Bauer, Pr. Rosengart 06  
**Gendarmerie-Amtsberelch Grunau** 37  
**Harms, Robert**, Bauer, Pr. Rosengart 62  
**Janzen, Anna**, Landwirtin 12  
**Janzen, Heinrich**, Bauer, Pr. Königsdorf 57  
**Janzen, Wilh.**, Bauer, Eschenborst 13  
**Kaettler, Herbert**, Bauer, Pr. Rosengart 09  
**Kantelberg, Friedr.**, Bauer, Drei Höfe, Pr. Königsdorf 70  
**Karsten, Rich.**, Bauer, Eschenborst 45  
**Koch, Ernst**, Landwirt, Kerbsborst 28  
**Kreis-Elektrizitäts-Versorgung, Marienburg, Westpr.**, Schalthaus Alt Rosengart 66  
**Kreissparkasse Marienburg** Zweigstelle Grunau (Rentier A. Bartel, Grunau) 29  
**Kreisstraßenmstr.**, Limprecht 42  
**Liedtke, B.**, Inh. Hans Liedtke, Dorfkrug „Zum schwarzen Ochsen“ 16  
**Lucht & Laabs**, Gastwirtschaft, Pr. Rosengart 18  
**Madedt, Walter**, + Viehbändler 30  
**Maschitzki, Ernst**, Viehgesch. 55

**Mettner, Holmut**, Viehverteiler, Eschenhorst 51  
**Natkowski, Gustav**, Baugesch. 32  
**Neufeldt, Helmut**, Bauer, Eschenhorst 64  
**Neufeldt, Otto**, Bauer, Amtsvorsteher und Bürgermeister, Pr. Rosengart 60  
**Neumeister, Max**, Viehgeschäft 67  
**Penner, Jakob**, Pr. Königsdorf 21  
**Penner, Wilhelm**, Bauer und Amtsvorst., Pr. Königsdorf 38  
**Perachon, Willy**, Mühlenbetr. 69  
**Peters, Heinrich**, Erbbobauer, Alt Rosengart Nr. 2 22  
**Quapp, Erich**, Bauer, Pr. Rosengart 61  
**Raiffeisen Handelsgenossenschaft e. G. m. b. H.**, Geschäftsstelle Grunau, Getreide, Saaten, Futter- und Düngemittel 35  
**Raiffeisenkasse Kerbswalde e. G. m. u. H.**, + Kerbsborst über Elbing 39  
**Reichsbahn-Güterabfertigung** 17  
**Rempel, Walter**, Bauer 23  
**Reuß, von**, Eschenhorst 40  
**Roehrich, Wilhelm**, Bauer, Eschenhorst 24  
**Schmeier, W.**, Landmaschinen, Fahrradhdg., Schmiede u. Reparaturwerkstatt 41  
**Schmidt, Eduard**, Bauer, Pr. Königsdorf 43  
**Schmidt I. Hans**, Landwirt 25  
**Schorl, Fritz**, Käseerei Eschenhorst und Landwirtschaft, Alt Rosengart 46  
**Sperling, Horst**, Bauer 26  
**Thiel, August**, Bäckerei u. Kolonialwaren 44  
**Uthke, Herbert**, Lehrer 36  
**Wiehler, Rich.**, Bauer, Pr. Königsdorf, Abbau 50

**Güldenboden**  
 (üb. Elbing).  
 Postscheckkonto für Fernsprechgebühren: Königsberg (Pr), Nr. 10 616. Postamt Elbing.  
 Wahlbetrieb  
 Fernverkehr  
 Den Fernverkehr vermitteln die Fernämter Elbing u. Pr. Holland. Welche Ferngespräche bei den einzelnen Fernämtern anzumelden sind, ist aus dem gelieferten Merkblatt zu ersehen.  
 Fernamt Elbing 03  
 Fernamt Pr. Holland 07  
 Auskunft im Ortsverkehr 20  
 im Fernverkehr 03 u. 07  
 Störungsstelle 00  
 Telegrammaufnahme für Ortstelegramme für Telegramme nach Pr. Holland für Telegramme nach Elbing und allen anderen Orten 03  
 Zeitangabe Um  
**Abraham, Bürgermeister**, Weesendorf 29  
**Becker, Landwirt**, Dranshof b. Hirschfeld, Kr. Pr. Holland 27  
**Behrend, Marla**, Gastwirtschaft, Rapendorf 78  
**Behrend, Walter**, Landwirt, Luisenhof, Post Hirschfeld über Elbing 25  
**Bendig, Willy**, Lehrer, Rapendorf 70  
**Böttcher, Gerhard**, Gasthaus zum Güldenboden 24  
**Briehn, Otto**, Bauer, Meislaiten 19  
**Brieh, Robert**, Bauer, Wöcklitz 13

**Deegen, Fritz,** Bauer, Rapendorf 31  
**Deegen, Otto,** Bauer, Abbau Schönwiese 30  
**Dehning, Henry,** Bauunternehmung Baustelle Drausensee-Ost, Langenreihe P Hirschfeld 47  
**Diethelm, Josef,** Butter- und Käsefabrikation 40  
 Landwirtschaft Weeskendorf 41  
 Landwirtschaft Drausenhof b. Hirschfeld, Kr. Pr. Holland 42  
**Döbel, Pauline,** Landwirtin, Hasselbusch 72  
**Dyck, Ernst,** Gastwirtschaft, Kämmersdorf 76  
**Ehler, Emil,** Bauer, Briensdorf, Abbau 69  
**Finke, Karl,** Molkerer, Rapendorf 73  
**Finke, Pauline,** Rapendorf 75  
**Gend.-Posten Güldenboden,** Gend.-Hauptwachststr. Kaschke 58  
**Goerke, Paul,** Bauer, Schönwiese 23  
**Grunwald, Fritz,** Bauer, Abb. Briensdorf 35  
**Hahn, Wilhelm,** Bauer, Wöcklitz 57  
**Heering, Conrad,** Bauer und staatl. Deckstelle, Rapendorf 71  
**Heinrich, Theodor,** Landwirt, Hasselbusch 74  
**Hermann, Adolf,** Bauer, Rapendorf 64  
**Hoffmann, Fritz,** Landwirt, Langenreihe b. Hirschfeld, Kr. Pr. Holland 44  
**Hube, Richard,** Bauer, Rapendorf 06  
**Jepp, Karl,** Bauer, Rogau b. Pomehrendorf 55  
**Jordan, Friedrich,** Inh. Otto Jordan, Kolonialwar., Gasthaus, Saalbetrieb, Briensdorf 79  
**Kalender, Willy,** Bauer, Bartkamm 60  
**Klenast, Emil,** Bauer, Plohn 21  
**Knoblauch, Friedrich,** Bauer, Abb. Schönwiese 39  
**Konrad, Friedrich,** Landwirt u. Bürgermeister, Langenreihe b. Hirschfeld, Kr. Pr. Holland 59  
**Kornblum, Wilhelm,** Bauer, Wöcklitz 14  
**Korth, Wilhelm,** Bauer, Weeskendorf 50  
**Krickhan, Fritz,** Bauer, Schönwiese 53  
**Krüger I, Gustav,** Bauer, Rogau b. Pomehrendorf 52  
**Krüger II, Gustav,** Bauer, Rogau b. Pomehrendorf 54  
**Kuhn, Otto,** Bauer, Wöcklitz 68  
**Lange, Paul,** Bauer, Abb. Plohn 15  
**Liedtke, Gottfried,** Landwirt, Drausenhof b. Hirschfeld, Kr. Pr. Holland 28  
**Ludwig, Paul,** Bäckerstr. 38  
**Morr, Rudolf,** Bauer, Wöcklitz 34  
**Nickel, Helmut,** Molkerereib., Briensdorf 62  
**Ortmann, Kurt,** Gastwirtschaft mit Saalbetrieb (Im Krug zum grünen Kranz), Plohn 48  
**Ostrinsky, Emil,** Bauer, Abbau Hirschfeld, Kr. Pr. Holland 43  
**Peanner, Bauer,** Marienhof 05  
**Peters, Hugo,** Bauer, Schönwiese 66  
**Preuß, Otto,** Bauer, Weeskendorf 22  
**Reichsbahn-Güterabfertigung Güldenboden** 10  
**Riemke, Robert,** Bauer, Hasselbusch 08  
**Rittmeyer, Otto,** Bauer, Meislaiten, Abbau 45

**Saint-Paul, v., Wilhelm,** Landwirt, Drausenhof b. Hirschfeld üb. Elbing 26  
**Schäfer, Gustav,** Bauer, Amtsvorsteher, Rapendorf 46  
**Schefer, Ernst,** Bürgermeister, Kämmersdorf 32  
**Schmidt, Paul,** Bauer, Meislaiten, Abbau 17  
**Schroeter, H.,** Molkerer Plohn 61  
**Schulz, Emil,** Bauer, Abb. Bartkamm 12  
**Sommerfeld, Gustav,** Kolonialwaren, Drausenhof 65  
**Spill, Erich,** Bauer, Rapendorf 63  
**Sprenger, Fritz,** Bauer u. Bürgermeister, Briensdorf 67  
**Stahlenberg, Emil,** Bauer, Meislaiten 18  
**Wendt, Stellmaeherei, Meislaiten** 36  
**Winkler, August,** Bauer, Meislaiten 51  
**Winkler, Karl,** Fleischerstr. 33  
**Witt, Walter,** Gastwirt 24  
**Wohlgemuth, Fritz,** Gasthofbesitz., Rogau b. Pomehrendorf 09

**Güldengrund,**  
 [P Breitenstein (Ostpr.)].  
 Postsekretariat für Fernsprechgebühren: Königsberg (Pr.), Nr. 2106, Postamt Breitenstein (Ostpr.).  
 Wählbetrieb  
 Ortsverkehr. Die im Fernsprechbuch unter Breitenstein und Kauschen aufgeführten Teilnehmer können gegen die Ortsgebührengebühr unmittelbar angerufen werden. Vor der Rufnummer des verlangten Teilnehmers ist zunächst eine Kennziffer zu wählen, und zwar im Verkehr  
 Güldengrund-Breitenstein die Kennziffer 0  
 Güldengrund-Kauschen die Kennziffer 0 06  
 Fernverkehr  
 Fernamt Breitenstein 0 00  
 Nach Dienstschluß: Fernamt Tilsit 0 00  
 Auskunft 02 02  
 Fernsprechauftragsdienst (es meldet sich das Fernamt) 0 00  
 Störungsstelle 01 20  
 Telegrammaufnahme Postamt Breitenstein 02 02  
 Nach Dienstschluß: Fernamt Tilsit 0 00  
 Zeitangabe 02 02  
 Um  
**Bauer, W.,** Viehhdlg., Güldengrund b. Breitenstein (Ostpr.) 1 25  
**Bensing, Bernhard,** Mühlenbesitz., Güldengrund b. Breitenstein (Ostpr.) 1 38  
**Besemer u. Damm,** Landwirt, Weedern b. Kattenhof 1 23  
**Brandstätter, E.,** Bauunternehmer, Güldengrund b. Breitenstein (Ostpr.) 1 02  
**Dowedeit, Fritz,** Gastwirt, Kattenhof (Ostpr.) 1 29  
**Esau, Paul,** Kutenhof 1 35  
**Gaius, Rich.,** Dampfmolkerer, Güldengrund b. Breitenstein (Ostpr.) 1 26  
**Geteller, Aug.,** Bauer u. Molkerereibesitzer, Güldengrund b. Breitenstein (Ostpr.) 1 22  
**Henning, Arthur,** Kfm., Güldengrund b. Breitenstein (Ostpr.) 1 01  
**Ohm, Willy,** Landwirt, Kattenhof (Ostpr.) 1 21  
**Reichspost, PAQ Kattenhof (Ostpr.)** 1 04  
**Rescheleit, Ed.,** Landw., Meschenhof b. Breitenstein (Ostpr.) 1 24  
**Wittke, Fritz,** Bauer, Güldengrund b. Breitenstein (Ostpr.) 1 32

**Gumbinnen.**  
 Postsekretariat für Fernsprechgebühren: Königsberg (Pr.), Nr. 2122, Postamt Gumbinnen.  
 Wählbetrieb  
 Fernverkehr: Fernamt Gumbinnen 0  
 Auskunft 8  
 Störungsstelle 7  
 Fernsprechauftragsdienst (es meldet sich das Fernamt) 0  
 Telegrammaufnahme \* 28 58  
 Aufsicht u. Beschwerdestelle 28 55  
 Stellenvorsteher der Tel.-Betr.-Stelle 28 57  
 Zeitangabe 28 55  
 Andere Dienststellen s. Teilnehmerliste unter „Reichspost“  
 Um  
**Ackermann, Friedrich,** Landwirt, Seewiese 25 04  
**Adomat, Landwirt,** Sodeiken, Ziegelei 25 75  
 Derselbe, Wohn., Gut (25 75)  
**Albrodt, Adolf,** + Tischlerobermeister, Adolf-Hitler-Straße 73 23 26  
**Allenhöter, Fritz,** Eisenw.- u. Werkzeughdlg., Wirtschaftsart., Adolf-Hitler-Straße 25 26 15  
**Allgem. Kasino,** + Bismarckstraße 27 26 89  
**Allgem. Ortskrankenkasse d. Kreises Gumbinnen** + 25 18  
**Amtsgericht,** Straße der SA 51 26 26  
**Angern, Karl,** Inh. Max Bögel, Zigarren- und Weinhandlung, Friedrich-Wilhelm-Str. 2 21 30  
**An-u. Verkaufsgenossenschaft e. G. m. b. H.,** Gumbinnen, Salzburger Str. 1-3 \* 26 41  
 Geschäftsführer Bennie Gremmers + (26 41)  
**Apotheke, Bahnhofs-,** Goldaper Straße 25 26 78  
**Apotheke zur Altstadt,** Inh. Apotheker Ludwig Gabner, Straße der SA 6 21 94  
**Apotheke zur Neustadt,** Inh. Lohmeyer, Alfred, Apotheker, Adolf-Hitler-Straße 3 21 27  
**Arbeitsamt Gumbinnen,** Bismarckstraße 44 \* 21 47  
 Für Ortspreis 21 47 21 48  
 Für Fernverkehr 21 49  
 Nach Dienstschluß  
 Leiter des Arbeitsamts  
 Dienstzimmer 21 48  
 Wohnung + 21 49  
**Arbeitsgemeinschaft d. Berufsrukskrankenkassen f. Kaufmannsgeh. u. weibl. Angest.** 29 98  
**Arning, Major,** Moltkestr. 10 26 93  
**Asmann, Max,** Fleischerstr., Hermann-Göring-Str. 3 24 35  
**Autodroschken-Anruf** 24 25  
**Autohilfe, Carl Brandt,** + 23 48  
**Autohilfe Adler-Dienst, Fa. D. Schneidereit,** Blumenstraße 6-8 24 68  
**Autohilfe,** + Max Grisehull, Tag u. Nacht, Sonn- u. Feiertags 20 21  
**Auto-Union,** + (DKW, Wanderer, Audi, Horch), Kurt Weher, Goldaper Str. 24 28 93  
**Autovermietung Gillo, Kurt,** Bahnhofstr. 1-3 20 85  
**Autovermietung Heinrich, Gustav,** Friedrich-Wilhelm-Straße 26 29 33  
**Autovermietung Loos, Ed.,** + Salzburger Str. 4 20 25  
**Autovermietung F. Schwedrat,** + Parkstraße 1 29 73  
**Autovermietung O. Schweißer,** + Salzburger Straße 4 25 09

**Autovermietung Wiersowski,** + Magazipl. 3 24 33  
**Autovermietung A. Zey,** + Graudenzer Str. 1 20 80  
**Awibus, Landw.,** Ohldorf 24 38  
**Backschat, Fritz,** Malerstr., Bismarckstr. 13 29 43  
**Badke, Adolf,** Kantinenpächter, Artl.-Kaserne, Erich-Koch-Str. 23 01  
**Baerwald, Rich.,** Klempner u. Dachdeckermeister, Friedrich-Wilhelm-Straße 22 25 74  
**Bahnhofswirtschaft,** Inh. Gustav Bannas 21 74  
**Bahnspediteur, + Robert Laupichler,** Goldaper Str. 17 20 70  
**Balke, Dr.,** Stabsvet., Bismarckstr. 54a 22 42  
**Balschukat, Poststelleninhaber,** Lindenweg 24 27 18  
**Balzukat, Fritz,** Lebensmittelhandlung, Ohldorf 28 90  
**Bandoly, Kurt,** Landwirt, Zweilinden 22 79  
**Bank d. Ostpr. Landschaft,** Nebenstelle Gumbinnen, Amtl. Hinterlegungsstelle, Adolf-Hitler-Straße 5 \* 25 44  
**Barkowski, H.,** Tapezierer u. Sattlerstr., Auto- u. Möbelpolst., Adolf-Hitler-Straße 74 25 79  
**Barow, Walter,** Studiendirektor, Friedrich-Wilhelm-Straße 16 20 81  
**Barth, Friedrich,** Geschäftszimmer SS-Reitersturm 3/1, Soldauer Str. 3 20 15  
**Barisch, Bruno,** Zahntechn., Laboratorium, Parkstr. 1 29 54  
**Bartsch, Emil,** Vieh- u. Schweinehandlg., Goldaper Str. 84 22 15  
**Baumeister, Fritz,** Glaserstr., Straße der SA 11 22 70  
**Beamtenbank Gumbinnen,** e. G. m. b. H., Dammstr. 6 22 88  
**Beamten-Feuer-Versicherung** + 22 88  
**Beamten-Versicherung** (Leben), + 22 88  
**Beamten-Wohnungs-Bauverein,** + Luisenstr. 13 29 11  
**Beck, Willy,** Archit., Maurer- u. Zimmerstr., Architekturbüro u. Bauleitung, Ohldorf 25 05  
**Behndt, Gustav,** Fleischerstr., Friedrich-Wilhelm-Str. 11 24 95  
**Behnauer, Fr.,** Geheim. Regierungrat, Friedrich-Wilhelm-Straße 16 23 03  
**Below, von,** Landwirt, Serpente bei Hochfließ 26 73  
**Berkhemer, Feo, Dr.** Zahnarzt, Goldaper Str. 3, I 23 25  
**Bernecker, Landwirt,** Eggenhof 26 10  
**Bethke, B.,** Brot- u. Feinbäckerei, Goldaper Str. 58 29 93  
**Beysrau, Hans,** Lebensmittelgeschäft, Erich-Koch-Str. 8 21 25  
**Bieber, August,** Auktionator, Goldaper Straße 23 25 72  
**Birnbacher, Jos.,** Holz- und Baugeschäft, Säge- u. Hobelwerk, Adolf-Hitler-Str. 38-40 23 72  
**Blumenstein, W.,** H-Sturmführer 4 R/1 Straße der SA 55 21 77  
**Böhm, Max,** + Hermann-Göring-Straße 25 20 01  
**Böhm, R.,** + Inh. O. May, Damen- und Herrenfriseurgeschäft, Hermann-Göring-Str. 7 21 67  
**Boehacke, Dipl.-Landwirt,** Domänenpächter, Dom. Zweilinden 24 76  
**Böhnke, Franz,** Bez.-Komm. n. Stadtfeuersoz.-Kasse d. Feuersozietät, Brunnenstr. 15 25 71  
**Böttcher, Hauptmann,** Erich-Koch-Straße 19 20 43  
**Böttcher, J.,** Wasch- u. Plättanstalt, Hindenburgstraße 11 23 68  
**Boldt, Georg,** Eisenwaren- und Fahrradhandlg., Bismarckstr. 22 25 95

**Born, Jul.,** Inh. Louis Born, Sattl., Treibriemenfabr. u. Lederbdl., Straße der SA 42 23 83  
**Boß, Georg,** Kaufmann, Straße der SA 15 24 82  
**Bouchard, Ernst,** Brunnenbau- meister, Meelbeckstr. 8, Lager u. Werkst., Hindenburgstr. 12 25 81  
**Bouchard, Oskar,** Brunnenbaugeschäft, Hindenburgstraße 12 21 06  
**Boy, Hauptlehrer,** Prenßendorf 26 48  
**Brandt, Carl,** + Eisenwaren, Baumat., Kohlen, Porzellan, Haushaltartikel, Motorfahrzeuge, Reparatur. \* 23 45  
 Zentrale verbindet mit:  
 Laden-Eisenwaren  
 „-Baus- u. Küchengeräte  
 „-Porzellan  
 „-Automobile  
 Auto-Reparaturbüro  
 „-Ersatzteile  
 Engros-Verkauf  
 Einkauf  
 Bahnspeicher  
 Eisenspeicher  
 Ladenkasse  
 Buchhaltung  
 Hauptkasse  
 Geschäftsleitung  
 Nach Geschäftsschluß:  
 Autohilfe 23 45  
 Hans Kiesler + 24 24  
 Fritz Soyka + 25 61  
 Max Böhm + 20 01  
**Braun, Emma,** Hebamenschw., Königsplatz 2 29 46  
**Brenke, H. E.,** Möbelfabrik mit Maschinenbetrieb, Inh. Karl Brenke, Kirchenstr. 9 20 07  
**Brilling, Bernhard Israel,** Pferdehandlung, Kirchenstr. 12 26 25  
**Brix, Kurt,** + Major a. D., Friedrich-Wilhelm-Str. 18 22 45  
**Broßel, Bruno,** Feinbäckerei, Bismarckstraße 7 29 57  
**Broßkat, Hugo,** Zentralheiz., Installation, Bauklempnerei, Adolf-Hitler-Straße 28 22 34  
**Buchstelle d. Landw. Buchführungsgenossenschaft, e. G. m. b. H.,** Goldaper Str. Nr. 15 20 77  
**Buczilowsky, August,** Bäcker u. Konditorei, Goldaper Straße 11 26 31  
**Buczilowsky, Kurt,** Inh. Otto Dildy, Zigarrengeschäft, Goldaper Straße 13 21 24  
**Büchler, A.,** Bäckerstr., Inh. Fritz Büchler, Straße der SA 53 22 17  
**Buechler, Kurt,** Kant.-Pächter, Füsilierr-Kaserne 29 96  
**Bücher, Otto,** Bier- u. Weinstuben, Hindenburgstr. 9 26 18  
**Bürgergarten,** Roonstr. 2, Saal u. Garten, Inh. Georg Dubberke 24 30  
**Bürgerl. Brauhaus, A.-G.,** Insterburg, Bierniederl., Meelbeckstraße 27 26 27  
**Bürgermeister,** + s. Stadtverwaltung.  
**Bürgers, Oberltn.,** Brunnenstr. 11 Kleinblecken 21 46  
**Buettler, Bastian,** Landwirt, Kleinblecken 22 82  
**Burneleit, E.,** Inh. Gerhard Haefke, Milch- u. Käse-Spezialgeschäft, Brunnenstr. 4 21 68  
**Burneleit, Fritz,** Kolonialw., Delikat.- u. Weinhdlg., Gartenstraße 26a 23 21  
**Busching, Franz,** Damen- und Herren-Moden, Adolf-Hitler-Str. 9 27 24  
**Caté u. Konditorei Hökenzollern,** Inh. R. Neumann 21 64  
**Cecilenschule,** + Staatl. Oberschule für Mädchen, Hermann-Göring-Straße 20 24 39  
**Central-Theater,** Inh. Erich Soltner, 25 10  
**de la Chaux, Zweilinden** 22 19  
**Chevallerie, v., La,** Hauptm., Moltkestraße 10 26 94

**Honig & Haurwitz**  
 Königsberg (Pr)  
 Fernruf 4 60 91  
 Treibstoffe, Öle, Fette

- Chucholowski, Bruno**, Dr. med., Facharzt f. Hals, Nas., Ohr. (10-12, 16-18, auß. Mi. u. Sbd. nachm.), Straße der SA 7 22 71
- Civil-Kasino**, + Bismarckstr. 27 26 89
- Conrad, Richard**, Viehhändlg., Goldaper Straße 57 25 70
- Conrad, S.**, Dr. med., prakt. Arzt, Adolf-Hitler-Straße 14 I 23 81
- Cramer, F.**, Bücherrevisor, Inh. Wilh. Bahr, Adolf-Hitler-Str. 6 29 66
- Czibulinski, Gust.**, Papiergroßhandlung, Buchdruckerei, Büromaschinen 26 75
- Czolbe, Charlotte**, Blumengesch., Straße der SA 31 21 16
- Dadak, Major, Erich-Koch-Str.** 24 51
- DAF „Das deutsche Handwerk“**, + Kreisdienststelle 26 66
- Dannebauer**, Wohnungseinrichtungshaus, Roonstr. 21 23 09
- Dedal, Fritz**, Baumstr., Tiefbaugeschäft und Ingenieurbüro, Straße der SA 25, III 27 25
- Dellin**, Rechtsanwalt u. Notar, Adolf-Hitler-Straße 15 23 79
- Denk, Max**, Uhrmachermeister, Uhren, Gold- und Silberwaren, Königsplatz 16 29 10
- Deutsche Bank, Dep.-Kasse**, Gumbinnen, Friedrich-Wilhelm-Straße 2 20 41  
Nach Dienstschluß: Bankvorsteh. Ernst Kizio 20 48
- Deutscher Herold**, + Geschäftsstelle Gumb., Fa. H. Kindermann Nachf., Inh. Franz Hein 22 90
- Deutscher Ring, Vers.-Ges.**, + Königsplatz 13 22 60
- Deutsches Rotes Kreuz**, Kreisstelle Gumbinnen, Gartenstr. 2-4 (Rathaus) 25 53
- Deutschmann, Berta**, + Hebamenschwester, Königsplatz 13 22 60
- Didt, Fuhrwesen**, Heu- u. Strohpresserei, Getreide, Futtermittel, Brennmat.- u. Kartoffelhdlg., Gumbinnen-Annahof 22 03
- Didt, E.**, + Amtsvorsteher, Richtfelde 24 84
- Didt, Paul**, Bauer, Preußendorf 22 05
- Die Deutsche Arbeitsfront** + (s. unter NSDAP)
- Dietz, Adolf**, Uhrm., u. Juwelier, Königsplatz, Ecke Dammstraße 23 10
- Diewerge, Arnold**, Ing., Installationsbüro f. elektr. Licht- u. Kraftanl., Varta-Auto-Lichtdienst-Stelle, Hermann-Göring-Straße 5a 21 34
- Dildey, Kaufm.**, PrÜ, Meelbeckstraße 11 26 60
- Dittombé, Waldemar**, Malermeister, Grünstraße 16 29 41
- Doll, Gustav**, Schneidermeister, Bismarckstraße 31 24 09
- Domizlaf, Major, Friedrich-Wilhelm-Straße 15** 23 40
- Drogerie Adler**, + Inh. Otto Lackner, Straße der SA 7 25 26
- Drogerie Flora**, + A. Aurisch, Inh. Eugen Pritzkolet, Königsplatz 16 22 66
- Drogerie Germana**, + Inh. Max Olivier, Adolf-Hitler-Str. 9 25 87
- Drogerie Lemhöfer**, + Bismarckstraße 8 27 22
- Drogerie Löwen**, Inh. Wilh. Rahm, Goldaper Str. 12 26 46
- Drogerie Minerva**, Inh. Herb. Schmidt, Adolf-Hitler-Straße 10 24 05
- Drogerie Victoria**, Inh. Günter Keitel, + Bismarckstr. 1 20 63
- Drogerie zur Post**, + Inh. Erich Lübcke, Friedrich-Wilhelm-Str. 1 23 00
- Dumpf, Werner**, Dr. jur., Führ. der Motorstandarte I 29 64
- Durchholz, Dr.**, prakt. Tierarzt, Hindenburgstr. 9a 26 90
- Durchholz, H.**, Gartenbau, Goldaper Str. 95, Blumen-, Kranzbinderei, Samenhandlung, Adolf-Hitler-Straße 20 22 48
- Dziobaka**, Ortsratsverwaltungsleiterin, Graudenzer Str. 4 26 55
- Ebner, Albert**, Holländische Kaffeeelagerei, Adolf-Hitler-Str. 6 21 95
- Ebner, Curt**, Kolonialwarengroßhandl., Konservenfabrik u. Süßmosterei, Straße der SA 33-39 27 28
- Edeka-Großhandel** + 23 35
- Eder, Georg**, Kolonial- u. Lebensmittelgesch., Luisenstraße 1 26 67
- Eder, Joh.**, Grundstücksbes., Goldaper Straße 8 26 77
- Ehmer, R.**, Inh. Ernst Ehmer, Feinkost- u. Weingroßhdlg., Weinstuben, Straße der SA 8 24 78
- Ellmer, Kurt**, Bauer, Gr. Baittschen 22 64
- Endrejat, Otto**, Amtsvorsteher u. Bürgermeister, Ohldorf 29 86
- Eschholz, Leo**, Viehhandlung, Goldaper Straße 20 26 96
- Fabricius, Fritz**, Bauer, Neuhufen 29 19
- Faltain, Fritz**, Kommissionsrat, Villa Faltain, Bahnhofstraße 1 23 93
- Felgendreher, Gustav**, Fuhrhalter, Straße der SA 12, II 27 08
- Fergel, A.**, Landwirt, Adl. Wilken 26 69
- Fiedler, Wilh.**, Lehrer, Gauobmann für Sommerspiele, Richtbofenstraße 7 24 34
- Fitz, R.**, + Getreidegeschäft, Adolf-Hitler-Straße 56 23 37
- Finanzamt** s. Reichsfinanzverwaltung
- Fischbach, R., Nachf.**, Inhab. Eduard Lenzian, Optiker, Adolf-Hitler-Straße 6 23 90
- Fladda, Prov.-Straßenmeister**, Auenhof 23 94
- Förder, Franz**, Warenagent u. Comm.-Geschäft, Niederlage d. Brauerei Wilh. Kreech, Goldap, Brunnenstraße 15 25 00
- Forstbehörden und Forstdienststellen:**  
Regierungsforstamt (Landforstmeister) s. Regierung  
Forstkasse s. Regierung (Reg.-Hauptkasse)
- Franke, Dr.**, Med.-Rat, Kirchenstraße 26 25 38
- Franz, Herm.**, Meelbeckstr. 28 26 07
- Freygang, Hellmuth**, Dipl.-Landwirt, Stabsleiter d. Kreisbauernschaft Zweilinden 22 73
- Friedrich, Arth.**, Ausbildungsrl. R. L. B., Richthofenstraße 9 21 19
- Friedrich, Paul**, Gastwirt, Ohldorf 25 59
- Frischei-Genossenschaft**, o. G. m. b. H., Frischei-Zentrale Ostpr., Abteil. Gellügel-Mästerei, Roonstr. 22 25 76
- Frischkorn, G.**, Kolonialwaren, Spirituosen, Zigarren, Bierstuh., Kohlenhandl., Bismarckstraße 14 26 84
- Führer, Heinrich**, Landwirt, Preußendorf 25 19
- Galland, Max**, Malermeister, Bismarckstr. 8 24 08
- Galland, Walter**, Malermeister, Sstraße der SA 33 22 29
- Gasthaus Fichtenwalde**, Bernhard Jodack 20 24
- Gehrmann, Anton**, Automobil-Kfm., Adler-Automobile, Verkauf Erich-Koch-Straße 11 23 28  
Ders. zu erreichen Hotel Hardt, Ebenrode 3 09
- Gemeinnützige Baugesellschaft m. b. H.**, s. Stadtverwaltung
- Gemmel, Lic.**, Superintendent I. R., Adolf-Hitler-Str. 14, II 26 39
- Gendarmerie:**  
Gend.-Inspekt. Gend.-Obermstr. Klein, Gartenstr. 17 29 78  
Gend.-Abtlg., Gend.-Obermeister Lange, Kasernenstr. 23 22 69  
Gend.-Meister Rudigkeit, Parkstraße 13 20 89  
Gr. Baittschen, Gend.-Hauptwachmeister Kegel 21 07  
Gend.-Hauptwachtmstr. Steinleger (21 07)  
Ohldorf Ostpr., Gend.-Meister Preuß 29 13  
Gend.-Hauptwachmeister Naujoks (29 13)  
Eggenhof, Gend.-Hauptwachtmstr. Purwin 29 12  
Preußendorf, Gend.-Hauptwachtmstr. Gerstner 21 29  
Gend.-Hauptwachtmstr. Pohl (21 29)  
Sodeken (Kastanienhof), Gend.-Hauptwachtmstr. Zoch 21 08  
Zweilinden, Gend.-Meister Isakeit 29 79  
Gend.-Hauptwachtmstr. Pillat (29 79)
- Geschwandtner, Franz**, Preußendorf 29 60
- Glagowski, Franz**, + Wachtelheim 21 70
- Glatten, Horst**, Kolonialwaren- und Kohlenhandlung, Bismarckstraße 66 23 02
- Glatten, Otto, Mat.**, Schank- u. Getreidegeschäft, Bismarckstraße Nr. 25a 21 89
- Glocke, Ferd.**, Buchdruckerei u. Verlag, Straße der SA 18 26 45
- Gobba, Gerhard**, Betten-, Bettfedern-Spezial-Geschäft, Königsplatz 17 29 75
- Goldbeck, W.**, Baumstr., Maurer- u. Zimmermeister, Prof.-Müller-Straße 3 27 07
- Gottschalk, Erich**, Bauer, Eggenhof b. Gumbinnen 24 86
- Graf, Alfred**, Dentist, Adolf-Hitler-Straße 20 24 71
- Grasowsky, Artur**, Hausbesitz., Meelbeckstraße 15 22 81
- Grabmann**, Oberstleutn., Dammstraße 6 29 71
- Gremmers, Benno**, + Geschäftsführ. d. An- u. Verkaufsgenossenschaft (26 41)
- Grigat, Wilh.**, Kfm., Friedrich-Wilhelm-Straße 3 22 11
- Grischull, Max**, + Auto-Reparaturwerk, Reifenrepar., GrobTankstelle, Garagen, Tag u. Nacht geöffnet 20 21
- Grischull & Söhne**, Automobile, Öl u. Betriebsstoffe, Straße der SA 10 25 42
- Grommelt, Major**, Schlageterstraße 6 20 55
- Gropler, Erich, Dr.**, Facharzt für Haut- u. Harnleiden, Dammstraße 6 27 19
- Groß, Otto**, Maschinenreparatur-Werkstätte, Straße der SA 66 24 97
- Gruber, Emil**, Landwirt, Preußendorf 26 33
- Gruber, Otto**, Bier- u. Weinstuben, Poststraße 11 26 38
- Gründler, W.**, Fromeltstraße 8 28 91
- Grund, Gustav**, Baugeschäft, Holz eng gros u. Kommission, Gartenstraße 26a 20 52
- Guddat, Fritz**, Wäscheri Edelweiß, Straße der SA 16 24 07
- Gumb. Allg. Zig.**, + NS-Kreistzgt., Straße der SA 18 26 44
- Gunkel, Hugo**, Landmaschinen, Bismarckstr. 7 29 70
- Gutsverwaltung der Ostpr. Landgesellschaft**, Preußendorf Ziegelei der Ostpr. Landgesellschaft + (22 25)
- Haase, Arnold**, Gastwirt, Eggenhof 22 75
- Haekel, Fritz**, Kolonial-, Materialwaren, Straße der SA 41 29 02
- Hammer**, Oberst u. Wehrbezirkskommandeur, Dammstraße 4 24 48
- Happel**, Poststelleninhaber, Goldaper Str. 80 27 09
- Harbrucker, Franz**, Bäckermeister, Bismarckstr. 15 26 86
- Hardt, Erich**, Tischlermeister u. Bildhauer, Blumenstr. 7 24 18
- Haus**, Schlossermstr., Bismarckstraße 11 21 20
- Hecker, Walter**, Hauptm. (E), Erich-Koch-Straße 9 21 75
- Heeresbauamt**, + Schloßberger Straße 4 26 58
- Heeresverpflegungsamts**, Wehrmacht
- Heft, Franz**, Holzschuh- u. Pantoffelfabrik, Grünstr. 21 21 21
- Heft, G.**, Landjägermstr. I. R., Bürgermeister, Gasthaus, Samfeld 25 30
- Heimstätte**, + s. Ostpr. Heimstätte 21 01, 21 04
- Hein, Franz**, + Inh. d. Firma H. Kindermann Nachf. 22 90
- Heisrath, Dr.**, prakt. Tierarzt, Meelbeckstraße 20, I 29 82
- Heisrath, Otto**, Fuhrhalter, Adolf-Hitler-Straße 72 20 37
- Henkies, Grete**, Strumpf- u. Wäschehaus, Goldaper Str. 4 26 92
- Herbst, C. E.**, Papier- u. Schreibwaren, Büromasch., Buchdruckerei, Adolf-Hitler-Straße 14 21 18
- Herbst, Gustav**, Amtsgerichtsrat, Birkensteig 2 22 32
- Herrmann, Fritz**, Tapeziermeister, Bismarckstr. 17 23 69
- Herrmann, Otto**, Manufakturw., Adolf-Hitler-Straße 10 22 98
- Herrmann, Otto**, Tapeziererstr., Goldaper Straße 35 23 39
- Herzberg**, + Schlageterstraße 3 24 50
- Hesselbarth, Günther**, Hauptmann, Erich-Koch-Str. 15 24 27
- Hesselbarth, Siegfried**, Landwirt, Angereck + 23 89
- Heß, Rudger**, Dr. med., prakt. Arzt, Friedrich-Wilhelm-Str. 5, II 21 82
- Heß, Poststelleninhaber**, Bismarckstr. 82 27 17
- Heß, Emil**, Fleischermeister, Straße der SA 29 20 29
- Heß, Fritz**, jun., Kfm. u. Restaurant, Adolf-Hitler-Straße 41 24 28
- Hild, E.**, Dr. med., Chefarzt des Kreiskrankenhauses, Facharzt I. Chirurgie (12-13), Adolf-Hitler-Straße 14, I 27 23
- Hinz, Rud.**, Inh. Johannes Haupt, Buchhdlg., Königsplatz 18 23 70
- Hippe, Erich**, Ing., Landmasch., Am Schlachthof 29 14
- Hippler**, Oberstleutn., Bismarckstraße 25 21 88
- Hirsch, Gustav**, Kunst- u. Bauglaseri, Brunnenstr. 11 26 12
- Hofer, Willi**, Verk.-Repräsentant d. Büssing NAG, Werk Elbing 21 93
- Hoernig, Hildegard**, + Dipl.-Hdl., Straße der SA 28b 22 77
- Höpker, Albert**, Archit., Walter-Flex-Straße 2 23 17
- Hoß, Franz**, Schmiedemeister, Poststr. 1 24 16
- Hoffmann, Emil**, Fleischermstr., Bismarckstr. 38 26 22  
Ders., Zweiggeschäft, Adolf-Hitler-Straße 27-29 (26 22)
- Hoffmann, Emil**, Fuhrhalter, Bahnamt, Expregutspedition, Lange Reihe 14 22 93
- Hoffmann, Geschäftsstelle Ostpr. Blindenverein**, Dammstraße 2 20 60
- Hoffmann, Gustav**, + Manufakturw.-Gesch. u. Herr-Maßschneid., Adolf-Hitler-Str. 15-17 24 00
- Hoffmann, Käthe**, Kfms.-Witwe, Adolf-Hitler-Straße 15, Gartenh. (24 00)
- Hoffmann, Walter**, vorm. F. Wannags, Manufakturw., Adolf-Hitler-Straße 19 24 70
- Horn, Erich**, Architekt, Adolf-Hitler-Straße 17, II 24 92
- Hotel, Bahnhofs**, Bes. Minna Jorick 23 87
- Hotel, Central**, Inh. Max Bierkandt, Königsplatz 17-19 20 04
- Hotel Deutsches Haus**, Bes. Albert Strunskus, Bahnhofstr. 7-9 26 36
- Hotel Kaiserhof**, Inh. H. Graf, Magazinplatz 1 25 13
- Hotel Nordischer Hof**, Inh. Franz Hennig, Straße der SA 15 20 09
- Hubert, A.**, Kolonial-, Eisenw., Haus- und Küchengeräte, Baumat.- u. Kohlenhdlg., Friedrich-Wilhelm-Straße 5 20 00
- Hubert, Kurt**, Kaufmann, Poststraße 5 21 85
- Huck, Franz**, Schmiedemeister, Preußendorf 29 61
- Huck, Paul**, Bäckerei u. Kolonialwaren, Preußendorf 29 90
- Hundrieser**, Landwirt, Pommerfelde 23 66
- Hundsöberin, Fritz**, PrÜ, Parkschlößchen Blumenau 22 10
- Hundsöbrier, Walter**, + Spedit., Möbeltr. u. Fuhrwrs., Gartenstraße 16 (20 03)
- Ignée, Adoli**, Uhren, Gold-, Silberw., Bleikristalle, Goldaper Straße 6 29 81
- Innungshaus**, Inh. M. Thulke, Gartenstr. 6 21 39
- Jackstadt, Emil**, Masch.-Rep., Autogen, Schweißerei, Kupferschmiede, Metallgießerei, Goldaper Str. 26 21 37
- Jahns, Bruno**, Kreislehrerführer, Dammstr. 1 25 58
- Janert**, Polsteiri, Dekorationsgesch. u. Möbelhandlung, Straße der SA 9 21 83
- Jaswitz, Fleischerstr.**, Goldaper Straße 16 20 42
- Jeziarski, Gastwirt**, Gr. Baittschen 25 36
- Jordan**, Gesellschaftshaus, Kreisgruppen d. Gaststättengewerkes 21 72
- Jordan, Wilh.**, Lebensmittel-Großhdlg., Niederl. d. Brauerei Ponarh, Königsberg (Pr), Dammstraße 9 21 17
- Kahl, Gottlieb**, Landw., Kailen 20 18
- Kallweit, W.**, Viehhof u. Gastwirt, Furage u. Kartoffelhdlg., Goldaper Str. 38-40 21 12
- Kanschut, Paul, Nachf.**, Inh. Ernst Kans-hat, Buttergroßhdlg., Gumbinnen Poststr. 10 25 77
- Kasimir, Otto**, Tuchhandlung, Hermann-Göring-Str. 10 20 19
- Kassner, F.**, Bäckermstr., Hermann-Göring-Straße 4 29 06
- Kastell, Joh.**, Bauer, Pommerfelde 24 81
- Katasteramt**, Meelbeckstr. 25, I 23 31
- Kath. Pfarramt**, Moltkestraße 25 15
- Kaufm. Privatschule**, + von Dipl.-Handelsl. Valk., Goldaper Straße 48 29 17
- Kaufm. Privatschule**, + von Dipl.-Handelslehr. Hoenig, Straße der SA 28 22 77
- Kaunat, Karl**, Fleischermeister, Straße der SA 31 26 17
- Kausch, Franz**, Spedit. und Möbeltransp., Fromelstr. 3, p. I. 25 06
- Keitel, G.**, + Bismarckstr. 1 20 63
- Kendler, W.**, Inh. Gebr. Kendler, Möbel-, Sarg- u. Bautischl., Straße der SA 52 22 18
- Kerrinnis Nachf.**, Inh. M. Gibbat, Schuhgeschäft, Friedrich-Wilhelm-Straße 7 20 35
- Kefflan, Georg**, Ottenbaugesch., Moltkestr. 5 22 76
- Kibat, Karl**, Fleischermeister, Hermann-Göring-Str. 10 22 24

**Rosßhlächterei**  
Emil Bongers 451  
Feuentuf  
Insterburg, Bregelestr. 10

- Kiesler, Hans**, + i. Fa. Carl Brandt 24 24
- Kindermann, H., Nachtl.**, + Inh. Franz Hein, Möbelfabr., Gartenstraße 1-3 22 90
- Kindermann, Joh.**, Kaufm., Friedrich-Wilhelm-Str. 33 24 19
- Kinnigkeit, G.**, Malermeister, Leitergerüstbau, Goldaper Str. 85 23 29
- Kirchensamt u. Kasse der Altstädtischen Kirchengemeinde**, Hindenburgstr. 4 22 02
- Kizio, Ernst**, Leiter d. Deutschen Bank, Goldaper Str. 2 20 48
- Klatt, Superintendent.** Kirchenpl. 2 25 25
- Klaus, Heinrich**, Bankvorstand i. R., Straße der SA 60 22 12
- Klee, Paul**, Obermeister der Fleischerinnung, Goldaper Str. 45 21 73
- Klein & Eiding**, Banklempnerei u. Installat.-Gesch., Meelbeckstraße 10 29 83
- Klein, Georg**, Baumstr., Architektur- u. Ing.-Büro, Schloßberger Straße 3 25 92
- Klementz, A.**, Maschinenbaumeister, Zweilinden 23 85
- Klinger, Gust.**, + Inh. W. Hundsdorfer, Spedit., Möbetr., u. Fuhrwes. Goldaper Str. 30-32 u. 20 03
- Klinkhardt, H.**, Dr., Rechtsanwalt u. Notar, B.: Königsplatz 15, Wohn. Straße der SA 25 24 83
- Kludsuweit, F.**, Kaufm., Straße der SA 41 b 25 56
- Knapp, Otto**, Inh. Franz Schuhmacher, Kaufmann, Friedrich-Wilhelm-Straße 19 23 91
- Knappke, Georg**, Waren-Agt. u. Komm., Goldaper Straße 17 24 06
- Knoche, Erich**, Zucht-, Schlachtvieh- u. Schweinehdg., Meiserstraße 12 25 64
- Knochenhauer**, SA-Standartenführer, Friedrich-Wilhelm-Str. 31 29 56
- Knof, +** Musikhaus, Straße der SA 8 21 65
- Küberle**, + Obering., des Oberlandwerks, Luisenstr. 16 25 14
- Koehler, F.**, + Kaufmann, Adolf-Hitler-Straße 18 23 35
- Kohl, Willy**, Radiohdg., Bismarckstr. 1 22 20
- Kohnke, Franz**, + Pferdehandl., Roßschlächtere, Kirchenstr. 14 26 09
- Kolberg**, Butter- u. Käshdgl., Königsplatz 10 24 29
- Kommoß**, Syndikus des Hausbesitzervereins, Gumbinnen, E. V., Meelbeckstr. 17 24 23
- Kourad, Emil**, Uhrmachermeister, Uhren, Gold- und Silberwaren, Goldaper Straße 2 22 16
- Kontrollamt d. L. V. A.**, L.K.-Insp. Armbrst, Sprechz.: Freitag 8-13, Bismarckstr. 52 27 27
- Koppenhagen, Fritz**, Bäckerei u. Konditorei, Straße der SA 24 24 88
- Korth, Werner**, Major, Walter-Flex-Straße 1 29 36
- Korweck Nachl.**, Inhab. Kurt Tütemann, Kolonialwaren, Holz, Kohlen, Destill. u. Zigg., Tabak, Goldaper Straße 44 26 70
- Kossin, Friedr.**, Fleischerstr., Bismarckstr. 56 25 65
- Kowalewsky, Max**, Landwirt, Thuren 29 08
- Kowalzik, Otto**, Bäckermeister, Goldaper Str., Ecke Bahnhofstr. 24 14
- Krafft, Walter**, Kurz-, Weiß-, Woll-, Spielwaren, Sportartikel, Wäsche, Kleiderstoffe, Fertigung, Putz, Adolf-Hitler-Straße 1 21 26
- Krajewski, Franz**, Uhrmacher, Adolf-Hitler-Straße 3 23 95
- Krause, Ewald**, Lebensm.-Großhandl., Brunnenstr. 13 20 56
- Krauseneck, E.**, Landwirtin u. Dampfziegelei, Wolfsee 20 30
- Krausenecks Verlag u. Buchdruckerei**, + Komm.-Gesellschaft (7-17), Friedrich-Wilhelm-Straße 18 \* 22 45
- Krauseneck, W.**, Rittmstr. a. D., Geschäftsführer d. Pr. Lit. Ztg., Friedrich-Wilhelm-Str. 18 26 91
- Kreisausschuß, Kreiskommunikalkasse**, + Hindenburgstraße 18 21 52
- Kreisbauernschaft**, s. „Reichsnährstand“.
- Kreisbauamt**, + Goldaper Straße 17 21 52
- Kreishandwerkerschaft Gumbinnen**, + 26 66
- Kreisjägermeister d. Kreises Gumbinnen**, Geschäftsst. 25 48
- Kreiskrankenhause, Lazarettstr.** 21 09
- Kreisoberstraßenmeister** Lemke, Zweilinden, Haus Matthée 29 16
- Kreis- u. Stadtparkasse Gumb.**, + Hermann-Göring-Straße 6 \* 27 44
- Dies.**, Bankdirektor Walter Krill, + Adolf-Hitler-Straße 35, I (27 44)
- Kreistierarzt** + 25 69
- Kreisverband im NS-Reichskriegerbund** (Kyffhäuser) + 20 71
- Kreuzahler, Hans**, Landwirt, Seilhofen 25 63
- Krieg, Fritz**, Bauer, Preußen-dorf 23 74
- Krieg, Karl**, Mühle Ohldorf 22 83
- Krieger, Martha**, Hebammen-schwester, Moltkestr. 20, I 26 02
- Krill**, Bankdirektor u. Leiter der Kreis- und Stadtparkasse Gumbinnen + 27 44
- Krischnun, Max**, Goldaper Str. 7 23 05
- Kruck**, Obergerichtsvollz., Roonstraße 3 20 96
- Krüger, Ernst**, + Kfm., Adolf-Hitler-Str. 15, Gartenh. (24 00)
- Krüger, Hans**, Major a. D., Erich-Koch-Straße 11 26 35
- Krüger, Richard**, Dr., Zahnarzt, Straße der SA 26, II 26 85
- Krug, Ernst**, Klempnerei u. Installationsgeschäft, Straße der SA 16 20 68
- Krumm, H.**, Schneidermeister, Friedrich-Wilhelm-Str. 24 22 59
- Krumrei, Ernst**, Spirituosen- u. Weinhandlung, Königsplatz 15-17 20 61
- Kuberski, Ernst**, Fleischerstr., Goldaper Str. 68 23 77
- Küsel, Dr.**, Augenarzt (9-12, 15-17), Straße der SA 21, part. 23 27
- Küssner**, Molkeerei, Friedrich-Wilhelm-Str., Pohls Abb. 29 44
- Kuhn, Erich**, Elektromeister, Friedrich-Wilhelm-Str. 6 23 78
- Kuhr, Wilhelm**, Kaufm. u. Gastwirt, Adolf-Hitler-Straße 16 29 85
- Kuhr, Willy**, Kolonialw. u. Lebensmittel, Bismarckstr. 48 20 73
- Kulturamt**, Bismarckstr. 22 21 79
- Kulturbaubeamte, Der**, Straße der SA 7, II 26 81
- Kurschal Nachl.**, Inh. Herbert Kösting, Lederhandlg., Kirchenstraße 2 20 86
- Kurtz, Erich**, Fuhrhalterei, Goldaper Straße 41 29 38
- Kusch, Hermann**, Sattlerstr., Straße der SA 26 28 88
- Lackner, Franz**, Kfm., Poststraße 20 20 69
- Lackner, Otto**, + Adler-Drogerie, Herm.-Löns-Str. 14 (25 26)
- Lampe**, + Obering., Schlageterstraße 3 22 09
- Landau, Paul**, Juwelier, Goldschmiedemeister, Spez. Juwelen, Trauringe, Bestecke, Adolf-Hitler-Straße 20 20 84
- Wohnung:** Adolf-Hitler-Straße 35 (20 84)
- Landkrankenkasse d. Kreises Gumbinnen** + 25 18
- Landrat**, Hindenburgstr. 18 21 53
- Landrat**, + Wohn. Hindenburgstraße 18 21 71
- Landratsamt**, Hindenburgstraße 18 \* 21 51
- Landw. Hausfrauenverein** Markthalle, Dammstr. 4 26 80
- Landwirtschaftsschule** siehe „Reichsnährstand“.
- Lange, Gustav**, Uhrmacher, Friedrich-Wilhelm-Str. 14 24 46
- Lange, H.**, Richtigofenstr. 3 22 35
- Lauer, Fritz**, Tapezierermeister u. Dekorateur, Straße der SA 34 22 08
- Laupichler, Rob.**, + Bahnamtl. Spedition, Möbeltransp., Kohlen, Goldaper Str. 17 20 70
- Ders.**, Lager Zepelinstr. 1-3 (20 70)
- Ders.**, Güterabfertigung (20 70)
- Leichert, August**, Fuhrhalter 29 04
- Lemhöfer, Bruno**, + Drogerie, Bismarckstr. 8 27 22
- Lemke, Hauptmann**, Luschen, Abbau 22 14
- Lenkautzki, Max**, Damen-u. Herren-Friseurgeschäft, Königsplatz 19 20 79
- Lenkeit, F.**, Amtsvorsteher, Sodeiken 24 90
- Lenski, v.**, + Oberamtmann, Angerock (23 89)
- Leppert, Anna**, Hebammen-schwester, Preußen-dorf 20 57
- Lippold, Gust.**, Amtsrat, Salzburger Straße 15 22 39
- Locklar, Ernst**, Möbel- u. Polsterwerkst., Bismarckstr. 20 25 23
- Lockner, Gust.**, Salzburger Str. 4 20 06
- Loos, E.**, + Autoverm., Salzburger Straße 4 20 25
- Lorenz, F.**, Töpfermstr., Ofenbaugeschäft und Kachelniederlage, Friedrich-Wilhelm-Str. 13 25 97
- Lottemoser**, + Direktor (23 53)
- Loyal, Franz**, Motorräder, Straße der SA 16 22 94
- Luckenbach, Elisabeth**, Landwirtin, Gr. Baischen 23 88
- Luckenbach, Fritz**, Landwirt, Altkrug 22 28
- Luckmann, Hans**, Kfm., Goldaper Straße 19 23 76
- Lübcke, E.**, + Drogerie zur Post, Friedrich-Wilhelm-Str. 1 23 00
- Magnus, Karl**, Baugeschäft, Hermann-Löns-Str. 7 21 40
- Mainzer, A.**, + Lederhdgl., Goldaper Str. 12 24 64
- Maletzki, L.**, + Brauereidrr., Bismarckstr. 19 22 78
- Malzkuhn, F.**, Schmiedemeister, Adolf-Hitler-Straße 8 20 88
- Malzkuhn, Hermann**, Bäcker-mstr., Norutschatscher Str. 25 23 30
- Marchand, Franz**, Kaufmann, Straße der SA 17 20 11
- Maron, Willi**, Elektr. Licht-, Kraft-, Rundf. u. Schwachstrom-anlag., Ad.-Hitler-Str. 24 29 35
- Marioth, Wilhelm**, Dr., + Veterinärart, Meelbeckstr. 22 25 69
- Masureck, Will**, Installateur-mstr., Installat.-Gesch. I. Wasser, Gas u. Heizung, Bauklempnerei, Dachdecker, Brunnenstr. 5 26 63
- Matschuk**, Steinsetzstr., Meelbeckstr. 36 22 30
- Mattern, Richard**, Fleischer-mstr., Bismarckstr. 5 20 98
- Matthée, Aug.**, Kfm., Hindenburgstr. 16 26 05
- Matthée, Hans**, Händler, Kirchenstraße 16 26 04
- Matthée, Wilh.**, + Kohlen-großhandlung u. Agenturgeschäft, Bismarckstr. 16 20 05
- Matzat, Heinz**, Holz- u. Baugesch., Spermplattenhdg. u. Sägewerk, Kasernenstr. 12-14 25 16
- May, Gustav**, Steinsetzmeister, Friedrich-Wilhelm-Str. 23 21 86
- May, Otto**, + Friseurmeister, Hermann-Göring-Str. 3 21 67
- Meckelburg, Adolf**, Waren-Agt., Roonstr. 11 b 20 17
- Medizinal-Untersuchungsamt**, Meiserstr. 5 29 48
- Meinenreis, H.**, + Kohlen, Holz, Spedition, Bahnhofstr. 10 24 89
- Meissner, Kurt**, Manufaktur-waren, Ad.-Hitler-Str. 2 23 23
- Meitsch, Fritz**, Landwirt, Altkrug, Abbau 22 38
- Meixner, Hans**, Agentur der Gothaer Vers.-Banken 24 63
- Mendthal, A.**, G. m. b. H., Filiale Gumb., Likörfabr. u. Weinhdg., Königsplatz 18 20 64
- Mentz, Landw.**, Riedhof 20 31
- Mentz, Oekonomierat**, Adoff-Hitler-Straße 28 29 89
- Mentz, Rechtsanw. und Notar**, Straße der SA 25 25 80
- Mentz, Erich**, + Kastanienhof, Ziegelei Radlauken 20 27
- Mentz, G.**, Landwirt, Auenhof 23 65
- Mentz, G. & Sohn**, + Dampf-ziegelei, Friedrichsfelde 22 23
- Mentz, M.**, Landwirt, Drücklerhöfchen 20 74
- Mercedes-Benz**, + Kundendienst, Verein. Maschinenfabriken, Ag., Gumbinnen 23 51-23 53
- Merkel, Theodor**, Dipl.-Kfm., beid. Bücherrevisor, Dammstraße 4, II, r. 26 21
- Metzler, Otto**, Tischlermeister, Poststr. 18 24 62
- Meyer, Aug.**, Bäckermeister, Adolf-Hitler-Straße 10 20 82
- Meyer, Max**, Landw., Preußen-dorf 25 22
- Molkerei-Genossenschaft** (W 7/8-18), Kirchenstraße 20 20 16
- Moraske, Hermann**, Reformhaus, Friedrich-Wilhelm-Str. 13 23 41
- Moritz, Pfarrer a. d. Neustädt.** evang.-reform. Kirche, Adolf-Hitler-Straße 17a 22 36
- Motorisierte Gendarmerie-Bereitschaft**, Adolf-Hitler-Straße 75 29 31
- Mühle, Arnold**, Führer d. SA-Brigade 1 (Memelwacht), Bismarckstraße 25c 22 62
- Müller, Alfred**, Dr., Zahnarzt, Röntgeninstitut, Adolf-Hitler-Straße 6, II 23 67
- Müller, C.**, Holzschub- u. Pan-toffelfabrik, Inh. B. Müller, Hindenburgstr. 6-8 21 97
- Müller, Ernst**, Dr., Arzt, Meelbeckstraße 21 25 03
- Müller, Gustav**, + Kreishandwerkersmeister, Straße der SA 19 26 66
- Müller, Hedwig**, Hindenburgstraße 8 20 94
- Müller, Kurt**, Kantinenpächter, Inf.-Kaserne 23 14
- Müller, Kurt**, Kantine, MG-Kaserne 26 11
- Müller, Kurt**, + Kfm., Goldaper Straße 12 24 64
- Müller-Lankow**, Oberleutnant, Friedrich-Wilhelm-Str. 31 24 31
- Müller, Oskar**, Fuhrgeschäft, Eggenhof 22 40
- Müller & Grigoletti**, Strickwar., Hindenburgstraße 10 25 12
- Musikhaus Knot**, + Straße der SA 8 21 65
- Nagorny, Ernst**, Kaffee-Spezial-geschäft, Adolf-Hitler-Straße 23 29 00
- Naujock, Ernst**, Gasthaus zur Deutschen Eiche, Zweilinden 23 11
- Naujokat Nachl.**, Inh. Karl Heinz Vierthaler, Gartenbau, Blumenstr. 9, Blumen-Kranzbinderi, Samenhdgl., Bismarckstr. 29 74
- Nehrkorn, Wilh.**, Töpfermstr., Roonstraße 4 29 84
- Neitz, Anna**, Schneidermeisterin, Königsplatz 17 20 66
- Neitz, Hans**, Baugeschäft, Bussas-Straße 10 22 72
- Neubacher, Hans**, Stadinsp., Vertragenm. d. Deutsch. Beamt.-Kr.-Versich., V. a. G., Bismarckstraße 34 29 62
- Neumann, W. u. G.**, Inh. G. Henkies, Korsetzgesch., Goldaper Straße 8a 27 05
- Nickel, F. O.**, + Porzellan, Kristall, Geschenkartikel, Adoff-Hitler-Straße 22 (22 26)
- Nickel, Friedr.**, + Glaswaren, Fensterglas, Haus- u. Küchengl., Goldaper Straße 8 22 26
- Nickel, Hermann**, + Regierungsbaubereitsp., Salzburger Str. Nr. 28 (29 11)
- Nickel, Walter**, Dr., Stabsvet., Bismarckstraße 25 22 43
- Nicolai, Reinhold**, Gartenbau, Samenhandl., Blumen- u. Kranzbinderi, Wiesenstr. 7, Ladengeschäft, Goldaper Str. 6 29 76
- Niedler, Bruno**, Kolonialwaren, Bierstuben, Bismarckstraße 52 23 92
- Nitag**, Deutsche Treibstoffe, Aktien-gesellschaft, Verkauf-Abteilung Königsberg (Pr), Tanklager Gumbinnen, Zepelinstr. 24 73
- Norelks, Wilh.**, Manufakturw. und Fertigung, Straße der SA 10 29 03
- Nowack, Ernst** (vorm. H. Kan-nig), Töpfermeister, Lazarettstraße 9 25 90
- NSDAP:**
- Gauninspektion II**, Adolf-Hitler-Straße 7 23 55
- Kreisleitung**, Adolf-Hitler-Str. 7 27 06
- Ortsgruppe Gumbinnen-Altdorf**, Straße der SA 44 20 13
- Kreisfrauenchaftsleitung der NS-Frauensschaft**, Gumb. 25 20
- NS-Frauenschaft**, Ortsgr. Gumbinnen-Neustadt, Anna Zabel, Schillerstraße 14 26 72
- Amt für Volksgesundheit** 21 03
- Amt für Beamte**, + Bismarckstraße 44 b. Liebr 29 15
- Amt für Handwerk u. Handel** + 26 66
- SA-Brigade I** (Memelwacht) 25 47
- SA-Standard** 33 25 47
- SA-Sturmabn** 1/33 25 47
- SA-Reiterstandarte 1**, Melde-stelle d. NS-Reiterkorps, Bismarckstraße 27 27 38
- NSKK-Motorstandarte 1**, Roonstraße 15 22 63
- BDM**, Untergan Nadrauen (83), Adolf-Hitler-Str. 7 28 81
- BJ**, Bann Nadrauen (33), Adolf-Hitler-Straße 7 28 85
- NS-Lehrerbund**, Gumbinnen, Kreis-geschäftsfl. Schiennagel, Luisenstraße 9, II 24 02
- NSV**, Abt. Ernährungsbillswerk (Schweinemästerei), verl. Kasernestr. (Waisenh.) 23 60
- NS-Volkswohlfahrt**, Kreisamts-leitung, Adolf-Hitler-Straße 7 21 13
- NSV-Ortsgruppe Altdorf**, Adolf-Hitler-Straße 7 29 47
- NSV-Ortsgruppe Neustadt**, Adolf-Hitler-Straße 7 29 05
- NSV-Ortsgruppe Ohldorf** 24 37
- NSV-Ortsgruppe Preußendorf**, Lehrer Seiler, Altkrug 25 13
- NSV-Ortsgruppe Zweilinden**, Lebr. Radike, Luschen 29 09
- NS-Kriegsopferversorgung**, Ortsgr. Gumb., Adolf-Hitler-Straße 7 28 96
- Die Deutsche Arbeitsfront:**
- Kreisverwaltung**, Friedrich-Wilhelm-Straße 2 25 89
- Verwaltungsstelle** Friedrich-Wilhelm-Straße 2 25 85
- NS-Gom.** Kraft durch Freude, Herm.-Göring-Str. 4 25 57
- Verwaltungsstelle Gumbinnen-Angerapp** 25 85



<b>Oberhauser, Otto</b> , Kfm., Goldaper Straße 2 26 82	<b>Prangmühlen A.-G.</b> * 24 41 Fernsprezentrale verbunden auf Wunsch mit: Direktion Ein- u. Verkauf Kasse Expedition Buchhaltung Nach Geschäftsschluss: Generaldirektor <b>Max Wolff</b> 20 12 Prokurist <b>Max Karpinski</b> 25 50 Prokurist <b>Carl Palausack</b> 23 12	<b>Reichsbahn:</b> Bahnhof 20 32 Dies., Fahrkartenausg. (20 32) Güterabfertigung (W 7-12, 14 bis 18; 5 8-10) 20 58 Bahnmeisterei I 24 96 <b>Reichsbanknebenstelle Gumbinnen</b> , Meisterstr. 2 25 54 <b>Reichsbund d. Deutschen Beamten e. V. s. NSDAP</b> , Amt für Beamte <b>Reichsfinanzverwaltung:</b> Finanzamt, + Bismarckstr. 44 22 80 Zollamt, + Friedrich-Wilhelm-Straße 21 26 13 <b>Reichsluftschutzbund</b> , Orts-(Kreis)-Gruppe, Kirchenstr. 8 29 45 <b>Reichsnährstand:</b> + Kreishauerschaft Gumbinnen, 25 28 Landbauaußenstelle, Goldaper Straße 50 25 27 Kreishauerschaft Gumbinnen, Goldaper Str. 43 25 40 Landwirtschaftsschule und Wirtschaftsberatungsstelle, Schillerstraße 13 22 95 Sachbearbeit. d. Viehwirtschaftsverband, Ostpreußen, Goldaper Straße 43 26 08	<b>Reuter, Kurt</b> , Bankvorsteher, Luisenstr. 6 22 07 <b>Ringlau, Hans</b> , Kistenfabrik, Säge- u. Hobelwerk, Adolf-Hitler-Straße 71 24 17 <b>Ritter, Kurt</b> , Hauptm., Erich-Koch-Str. 15 25 73 <b>Ritter, Paul</b> , Kolonialw., Delikatessen, Bahnhofstr. 16 21 00 <b>Rogalski, Oberltn.</b> , Roonstr. 24 26 01 <b>Rohde, Dr.</b> , + Regierungspräsident, Dienstzimmer 29 77 <b>Rose, Landwirt</b> , Plicken 21 14 <b>Rosenhahn, Hauptm.</b> , Erich-Koch-Straße 9 22 27 <b>Rosky u. Goldbach, Kurz</b> , Weiß-, Wollwar. u. Putz, Adolf-Hitler-Straße 9 21 15 <b>Roßbacher, Gebr.</b> , Gerberei u. Lederbdg., Bismarckstr. 18 23 07 <b>Roßschlächterei Kohnke</b> + 26 09 <b>Rott, Heinz, Dr.</b> , Zahnarzt, Liselotte, Zahnärztin, Hermann-Göring-Straße 3, I 20 23 <b>Rott, Herm.</b> , Zig.- u. Weinhdlg., Adolf-Hitler-Straße 11 22 13 Ders., Hermann-Göring-Straße 3 (22 13) <b>Roweck, Herm.</b> , Brot- u. Feinbäckerei, Brunnenstr. 13 22 91 <b>Roweck, Karl</b> , Niederl. d. Brauerei Englisch Brunnen, Elbing, Straße der SA 39 22 61 <b>Rudat, Aug.</b> , Kfm., Goldaper Str. 23 71 <b>Rudat, Gustav</b> , Kraftfahrzeughandwerker, Lindenweg 2 23 56 <b>Ruddles, Robert</b> , Lehrer, Riedhof 25 86 <b>Rusch, Heinr.</b> , Landw. n. Bürgermstr., Altkrug 20 93 <b>Saager, Paul</b> , Fleischermeister, Adolf-Hitler-Straße 34 24 98 <b>Sabrowski, Karl</b> , Gastwirt, Königsplatz 4 25 08 <b>Sahn, Carl</b> , Obergerichtsvollz., Roonstr. 6 26 34 <b>Schachtschneider, Oscar</b> , Agenturen, Gartenstr. 8 21 76 <b>Schäfer, Emil</b> , Bäckermeister, Goldaper Straße 75 23 06 <b>Schäfer, Gustav</b> , Holzbearbeitung 20 20 <b>Scheffler, Franz</b> , Agt., Salzburger Str. 6 24 77 <b>Scheidies, Oberstleutn.</b> , Adolf-Hitler-Straße 27, II 26 54 <b>Schellwat, Paul</b> , Tiefbauunternehmer, Schillerstr. 11 29 87 <b>Scheppukat, Paul</b> , Bierstuben, Straße der SA 4 21 61 <b>Scheppukat, Paul</b> , + Kfm., Straße der SA 2 21 63 <b>Schielke, Herbert</b> , Bücher, Kunstgewerbe, Buch- und Kunsthdlg., Ad.-Hitler-Str. 23 25 82 <b>Schimmelpfennig, Pfarrr.</b> , Bismarckstr. 22 20 78 <b>Schindelmeiser, Franz</b> , Kfm., Einkaufszentrale, Adolf-Hitler-Straße 27 23 63 <b>Schindelmeiser, Franz</b> , Sport-Café, Königsplatz 2 21 28 <b>Schinz, Benno</b> , Konditormeister, Bäckerei u. Konditorei 26 97 <b>Schinz, Fr.</b> (i. Fa. Grosjean Nachf.), Dampfsägew., Holz- u. Baugesch., Adolf-Hitler-Str. 42-46 26 68 <b>Schinz, Fritz</b> , Fleischermeister, Bismarckstr. 13 21 92 <b>Schiwy, A.</b> , Kaufmann, Angereek 28 98 <b>Schlachthof</b> , s. Stadtverwaltung <b>Schlachthofrestauration</b> , Inh. A. Beck 20 26 <b>Schmalong, Landwirt</b> , Eggenhof 23 84 <b>Schmeling, Otto</b> , Fachgesch. f. Rundfunkanlag., Straße der SA 13 26 71 <b>Schmidt, Franz</b> , Steinsetzstr., Meelbeckstr. 15, benutzt: 22 81 <b>Schneider, K.</b> , Wachtmstr. i. R., Luschen 20 46	<b>Schnedeireit, D.</b> , + Kraftfahrzeuge u. Zubehör, Rep.-Werkst., Autohilfe Tag u. Nacht, Blumenstraße 6-8 24 68 <b>Schneller, Max, u. Co.</b> , Manufakturwaren, Goldaper Str. 17 26 74 <b>Schober, August</b> , Fleischermstr., Zweilinden 21 90 <b>Schön, v.</b> , Landwirt, Blumberg 26 98 <b>Schönekeß, Paul</b> , Dr. med., prakt. Arzt u. Geburtshelfer (8 bis 10 u. 16-17) auß. Mittw. u. Sonnab. nachm., Straße der SA 21, I 20 40 <b>Schoell, Gustav</b> , Wein- u. Spirituosenhandlg., Hermann-Göring-Straße 9 29 72 <b>Schorlepp, Rudolf</b> , Bäckermstr., Gartenstr. 18 21 98 <b>Schreder, Oberst</b> , Hindenburgstraße 6b 24 52 <b>Schrempl, Dr.</b> , pr. Arzt, Adolf-Hitler-Straße 6 21 03 <b>Schülke, Kurt</b> , + Baumeister, Inh. d. Fa. Wurling u. Co., Wohnung: Meelbeckstr. 23 25 52 <b>Schütz, Fritz</b> , Buchbändler und Sippenforscher, Brunnenstr. 11 20 75 <b>Schützenhaus</b> , Schützenstr. 21 02 <b>Schnitz, Rich.</b> , Pferdehandlung, Goldaper Str. 8 25 02 <b>Schnitz, W.</b> , Bau- u. Möbeltischlerei, Sargmagazin, Straße der SA 27 23 19 <b>Schumacher, Fritz</b> , Uhrmacher-Obermstr. u. Juwelier, Dammstraße 4 22 86 <b>Schumacher, Herbert</b> , Elektrolag., Walter-Flex-Str. 24 23 80 <b>Schumacher, A.</b> , Elektro-Ing., Elektr. Licht- u. Kraftanlagen, Adolf-Hitler-Straße 16 23 24 Ders., Wohn. (23 24) <b>Schupp, Emil</b> , Schuhgeschäft, Goldaper Str. 3 22 96 <b>Schwedrat, Fritz</b> , + Autovermietung, Parkstr. 1 29 73 <b>Schweiger, Otto</b> , + Autovermiet., Salzburger Str. 4 25 09 <b>Schwinberger, A.</b> , Kohlen-großhandlung, Friedrich-Wilhelm-Straße 2 20 65 <b>Segendorf, Paul</b> , Gartenbau, Blumen- u. Kranzbioderei Friedrich-Wilhelm-Straße 7 26 87 <b>Sembries, Emil</b> , Farben- und Tapetenspezialgeschäft, Straße der SA 37 26 83 <b>Seybert, Fritz</b> , vorm. J. Dembinsky + Söhne, Adolf-Hitler-Straße 6 23 62 <b>Siemoneit, Franz</b> , Bismarckstraße 56 20 53 <b>Siemoneit, Franz</b> , Kantine-pächter, Inf.-Kant., Fichtenwalde, Privatwohnung Bismarckstr. 56 20 54 <b>Singer-Nähmaschinen A. G.</b> , Adolf-Hitler-Straße 18 29 80 <b>Sinuhuber</b> , Landwirt, Altkrug 26 28 <b>Sipple, Franz</b> , + (Kylhäuserbund) 20 71 <b>Sippy &amp; Müller</b> , Möbelwerkstatt., Goldaper Str. 3/5 21 80 <b>Skerat, Fritz</b> , Kfempnermeister, Bismarckstr. 20 23 08 <b>Sonnenheim</b> , Familienrestaurant, Inh. Emil Preuß 21 23 <b>Soyka, Fritz</b> , + Walter-Flex-Straße 25 61 <b>Spandöck, Fa.</b> , Wein- u. Zigarren-Hdlg., Hindenburgstr. 4 20 02 <b>Spies, Willy</b> , Auto-Sattlerei u. Verdeckbau, Karosserie — Ver-tragswerkst. d. Auto-Union A.-G., Goldaper Straße 41 23 64 <b>Staatl. Friedrichschule</b> , Oberschule f. Jungen, Oberstd., Dir. Fink 22 04 <b>Staatl. Ingenieurschule</b> , Fachschule für Maschinenbau, Hermann-Göring-Straße 13, Leiter: Oberstudiendirektor Dipl.-Ing. Lipke 29 32 <b>Staatliche Lottereeinnahme Wagner</b> , Adolf-Hitler-Str. 16 28 84
<b>Olivier, Max</b> , + Germania-Drogerie, Adolf-Hitler-Str. 19 25 87 <b>Opel, Adam, A.-G.</b> , + Automobile, Kundendienst u. Großhändler, Carl Brandt A.-G. 23 45 <b>Ostpreußenwerk AG.</b> Abt. Dampfkraftwerk Gumbinnen, Hermann-Göring-Straße 28 80. 25 93 Betriebsleitung und Wohnung 28 80 Abt. Ueberlandwerk Gumbinnen, Gartenstraße 10 * 24 56 Außerhalb der Dienststunden sind zu erreichen: Störungsstelle Gumbinnen Land 21 22 Störungsstelle Gumbinnen Stadt 24 54 Techn. Leiter Köberle + 25 14 Kfm. Leiter Herzberg + 24 50 Obering. Lampe + 22 09 Betriebsstelle Gumbinnen Land 24 32 Betriebsmonteur Schneidereit, Preußendorf 24 93 Schaltanlage Friedrich-Wilhelm-Straße 23 18 <b>Ostpr. Heimstätte</b> , + G.m.b.H., Prov.-Wohn.-Fürsorgeges., Hermann-Göring-Str. 6 21 01. 21 04 <b>Packmor, Franz</b> , Hausbesitz., Goldaper Str. 56 26 23 <b>Paczkowski, Leo</b> , Tischlermstr., Straße der SA 16, an der Carl-Brandt-Brücke 28 89 <b>Paethe, Kurt</b> , Bildhauer, Meelbeckstraße 4 20 39 <b>Palast-Theater</b> , + Lichtspiele, Straße der SA 2 21 63 <b>Pelludat, Otto</b> , Prö, Kfm., Adolf-Hitler-Straße 56 23 61 <b>Pelz, Horst</b> , + Standartenführer, Adolf-Hitler-Str. 35, III b, Stegmund 24 65 <b>Perret, Fr. Marg.</b> , Helferin d. Altst. Frauenhilfe, Hindenburgstraße 5 28 87 <b>Pest, P.</b> , Pferdegeschäft, Straße der SA 53 25 96 <b>Peter, Carl</b> , Zigarren-Import, Königsplatz 15 23 86 <b>Pfaff-Nähmaschinen, Büro</b> , Moltkestraße 12 25 62 <b>Pfau, Otto</b> , Sattlermeister, Polsteieri, Adolf-Hitler-Straße 30 20 44 <b>Pflichtenhöfer, Fritz</b> , Dampfl- u. Wassermühle Gumbinn., 20 67 <b>Pietsch, Franz</b> , Thuringia Vers.-Ges., Erfurt, Ink.-Vertret., Trakebner Straße 24 24 04 <b>Platz, Landw.</b> , Riedhof 20 72 <b>Plehn, F.</b> , + Verlagsleiter, Fromelstraße 26 (26 44) <b>Plitt, Gustl.</b> , Pfarrer, Kirchenpl. 5 29 97 <b>Plüquett, Fritz</b> , Bäckerei, Konditorei, Friedrich-Wilhelm-Str. 20 29 55 <b>Polizei s. Stadtverwaltung</b> <b>Posseld, Carl</b> , Käseinkauf, Vertretungen, Salzburger Str. 3, I 29 74 <b>Post, H. W.</b> , Milchspezialgesch. und Lastfuhrunternehmen, Poststraße 23 26 19 <b>Postsporeverein Gumbinnen</b> , e. V., Bootsbaus, Parkstraße 20 10 <b>Powilleit, Fuhrhalterei</b> , Adolf-Hitler-Straße 33 21 91	<b>Reichsbahn:</b> Bahnhof 20 32 Dies., Fahrkartenausg. (20 32) Güterabfertigung (W 7-12, 14 bis 18; 5 8-10) 20 58 Bahnmeisterei I 24 96 <b>Reichsbanknebenstelle Gumbinnen</b> , Meisterstr. 2 25 54 <b>Reichsbund d. Deutschen Beamten e. V. s. NSDAP</b> , Amt für Beamte <b>Reichsfinanzverwaltung:</b> Finanzamt, + Bismarckstr. 44 22 80 Zollamt, + Friedrich-Wilhelm-Straße 21 26 13 <b>Reichsluftschutzbund</b> , Orts-(Kreis)-Gruppe, Kirchenstr. 8 29 45 <b>Reichsnährstand:</b> + Kreishauerschaft Gumbinnen, 25 28 Landbauaußenstelle, Goldaper Straße 50 25 27 Kreishauerschaft Gumbinnen, Goldaper Str. 43 25 40 Landwirtschaftsschule und Wirtschaftsberatungsstelle, Schillerstraße 13 22 95 Sachbearbeit. d. Viehwirtschaftsverband, Ostpreußen, Goldaper Straße 43 26 08 <b>Reichspost:</b> Reichspostdirektion, Friedrich-Wilhelm-Str. 4a * 27 57 Außerhalb der Dienststunden: Abt.-Präs. Blocks, Leiter d. RPD. 28 12 O.-P.-R. Wiedert, Vertreter des Präsidenten 27 83 Postrat Dipl.-Ing. Heck 27 69 Postrat Pippart 28 76 Postrat Karstensen 27 63 Postassessor Matschke 28 63 Posthaurat Freitag 28 06 Postbeamtenkrankenkasse u. Postbetriebskrankenkasse 28 52 Postamt: Amtsvorsteher 28 44 Stellvertreter 28 45 Postdienststellen: In Zweifelsfällen Anschließ.-Nr. bei Nr. 8 Auskunft (kostenfrei) erfragen. Amtszimmer 28 46 Personalstelle 27 47 Hauptkasse 28 47 Brief- u. Geldannahme 28 48 Brief- u. Geldausgabe 28 43 Paketannahme u. Postvollmach-ten 28 49 Briefabfertigung u. Briefstell-geschäft 28 03 Zeitungsstelle 28 51 Telegraphenamt, Zeppelinstraße 4 Auskunft d. T.-B.-A. 28 20 Amtsvorsteher Postrat Dipl.-Ing. Kurpiun 28 21 Vertreter d. Amtsvorstehers Post-amtmann Krumm 28 22 Bezirkswerkstatt für Postkraft-wagen, Anmeldung v. Kraftpost-sonderfahrten 28 26 Telegraphenzugamt 28 30 Telegraphenbaubezirk III 27 94 <b>Reich, Studienrat</b> , Erich-Koch-Straße 13, I. l. 25 94 <b>Reimann, Dr.</b> , + Regierungsrat, Dammstraße 4 (21 49) <b>Reimann, Herbert</b> , Kulturbau-ing., Untern. f. Landeskultur u. Tiefbau, Goldap. Str. 86 22 68 <b>Reinhardt, Hauptmann</b> , Hermann-Göring-Straße 25 24 40 <b>Reinhardt, Franz</b> , Kfm., Goldaper Str. 77 26 62 <b>Reinke, Leopold</b> , Töpfermstr., Offenbaugesch. u. Steinzeughdlg., Hermann-Göring-Str. 8 24 12 <b>Reinhardt u. Petrick</b> , Textil-waren, Ad.-Hitler-Str. 12 25 17 <b>Reiß, Hauptmann</b> , Erich-Koch-Straße 11 26 49 <b>Reklait, Otto</b> , Fuhrgeschäft, Goldaper Straße 26 22 06	<b>Prejawa, Karl</b> , Möbelvertretungen, Königsberg (Pr), Landhof-meisterstraße 3 3 79 44, Bismarckstr. 3 29 37 <b>Preugschat, Ewald</b> , Kaufmann, Kolonial-, Materialwaren-Handl., Friedrich-Wilb.-Str. 15-17 25 83 <b>Preuß.-Lit. Zeitung</b> , + Gumb. Zeitung u. Anzeiger (7-17) * 22 45 <b>Preuß. Staatshochbauamt</b> , Alte Regierung 23 97 <b>Friedigkelt, Max</b> , Prö, Kaufm., Danziger Straße 1 29 67 <b>Pritzkolett, Engen</b> , + Flora-Drogerie, vorm. A. Aurisch, Königsplatz 16 22 66 <b>Privatklinik Dr. med. Wittmoser</b> , + Goldaper Str. 33 34 <b>Pusch, Frisiersalon</b> , Friedrich-Wilhelm-Straße 8 29 68 <b>Quadt, Fritz</b> , Schneidermeister, Goldaper Str. 79 20 91 <b>Räder, Baugeschäft</b> , Inh. Paul Räder, Maurer- u. Zimmermstr., Trakebner Straße 7a 21 33 <b>Raeder, Fritz</b> , Kolonialwar. u. Lebensmittel, Straße der SA 68 28 97 <b>Raitfelsens-Vereinsbank, e. G. m. u. H.</b> , Dammstr. 4 22 89 <b>Rau, Franz</b> , Bauunterm., Grünstraße 23 22 33 <b>Reck, Heinrich</b> , Baner, Altkrug 20 83 <b>Reddig, Gebr.</b> , Peitschenfabrik, Luschen 24 85 <b>Reddig, Gustav</b> , Peitschenfabr., Poststelleninh., Annahof, Gumbinnen A 24 11 <b>Regge, Arno</b> , Dr. med., (8-10. 1/2 15-16, auß. Mittw. u. Sonnab. nachm.), Kirchenstr. 6 20 22 <b>Regierung, Königsplatz 1</b> (W 8-19) Fernsprechvermittlungsstelle für alle Abteilungen. Für Ortsgespräche * 22 51 Für Fernverkehr 22 53 Nach Dienstschluss: Regierungspräsident Dienstzimmer + 29 77 Wohnung 22 85 Reg.-Vizepräsident Dienstzimmer 29 30 Wohnung 25 21 Maj. d. Schntzpolizei Wohnung 22 58 Politischer Dezernent, Wohnung 24 36 Kommandeur der Gendarmerie, Wohnung 24 03 Polizeifunkstelle 24 87 Pförtner Obrikat 25 39 <b>Rehahn, Emil</b> , Spedition, Möbeltransport u. Lastautovermietung, Goldaper Straße 43 22 92 <b>Rehwald, Ailred</b> , Leder- u. Leder-warenhandlg., Straße der SA 22 26 95 <b>Reichel, Lina</b> , Kaufmannswitwe, Königsplatz 12 21 38 <b>Reichsarbeitsdienst</b> , Melde-ant 3, Friedrich-Wilhelm-Str. 27 21 66		

<b>Staatliches Gesundheitsamt,</b> Moltkestraße 34 29 20	<b>Thams &amp; Garis, Adolf-Hitler-</b> Straße 2 20 97	<b>Walther, Landrat +</b> 21 71	<b>Wölbing u. Co., + Baugesch. u.</b> Holzhdlg., Inh.: Kurt Schülke, Baumstr., Meelbeckstr. 23 25 52	<b>Scheffler, Adolf, Landw., Bürger-</b> meister, Hegelingen, Chaussee Goldap-Treuburg 12
<b>Städtlich, Anna, Buchdruckerei-</b> besitzerwitwe, Straße der SA 18	<b>Theisen, Oberreg.-Rat, Schlage-</b> terstraße 20 23 50	<b>Wanser, Rich., Juwelier, Kö-</b> nigsplatz 19 29 49	<b>Wotschak, Leo, Herrenschneide-</b> rei, Friedrich-Wilhelm-Str. 11	<b>Schmidt, Herm., Landw., Burg-</b> felde, Post Bodenhausen 29
<b>Stadtverwaltung:</b>	<b>Theophil, Kfm., Kolonialwaren,</b> Goldaper Str. 78 20 76	<b>Warter, Alb., Fleischermeister,</b> Straße der SA 9 26 24	<b>Wunderlich, Erna, Direktor-</b> witwe, Meelbeckstr. 10 25 88	<b>Schmidt, O., Amtsvorsteher,</b> Burgfelde, Post Bodenhausen 22
Polizei, Feuerwehr, Schlachthof, Ständesamt, Volks- u. Berufs- schulen, Gemeinnützige Bau- gesellschaft m. b. H.	<b>Thiel, Ernst, Gast- u. Viehhof,</b> Goldaper Str. 34 22 01	<b>Warter, Richard, Fleischer-</b> meister, Trakehn. Str. 1 25 67	<b>Zabel, Horst, Dentist, staatl.</b> gepr. (8-13, 15-17, Mittw. u. Sonnabnd, 8-13), Bismarckstr. 12	<b>Schneider, Karl, Rektor</b> 10
Nach Dienstschluß über Polizei- wache 28 02	<b>Thierfeld, A., Damen- u. Herren-</b> frisiergeschäft, Friedrich-Wil- helm-Straße 3 26 65	<b>Weber, Kurt, + Meister d. Kraft-</b> fahrzeughandwerks, Vertreter d. Auto-Union, Reparatur., Zylinder- schleiferei, Shell-Tankstelle, Gol- daper Straße 24 28 93	<b>Zeise, Joh., Schuhgeschäft,</b> Königsplatz 14 26 30	<b>Selm, Paul, Handelsvertreter</b> 18
Polizeikommissar 28 01	<b>Thies, A., Bau- u. Möbeltischle-</b> rei, Inh. Paul Thies, Tischler- str., Brunnenstr. 6 23 98	<b>Weber, Paul, Bäckermeister,</b> Kasernenstraße 2 20 38	<b>Zepter, Otto, Schokoladen- u.</b> Zucker-Großhdlg., Bismarck- straße 68 29 21	<b>Steputat, Artur, Güternahverk.,</b> Ernhof Sattiken, Post Hegel- ingen 45
<b>Stadtwerke, Adolf-Hitler-Str. 47</b> Gaswerk * 26 51	<b>Thies, Fritz, Baumeister, Ban-</b> geschäpft u. Sägewerk 21 84	<b>Wehr, Aug., Gärtnereibesitzer,</b> Hindenburgstr. 14 22 21	<b>Zey, Alexander, + Autoverm.,</b> Graudenzer Str. 1 20 80	<b>Zollaufsichtsstelle (Post),</b> Bittkau 39
Elärwerk 26 59	<b>Ders., Wohn. Friedrich-Wilhelm-</b> Straße 23a (21 84)	<b>Wehrmacht:</b>	<b>Ziegelei der Ostpr. Landgesell-</b> schaft, + Preußendorf (22 25)	<b>Gutenfeld,</b> [Kr. Königsberg, Pr.]
Wasserwerk Hochfließ 06	<b>Thomas u. Runz, Bau- u. Möbel-</b> tischlerei, Poststraße 6 21 31	Standortvermittlung * 21 55	<b>Ziegelei Friedrichsfelde, +</b> G. Mentz u. Sohn 22 23	Postcheckkonto für Fernsprechge- bühren: Königsberg (Pr), Nr. 4454, Fernsprechamt Königsberg, Pr.
<b>Staglinus, Reitschule Gumbinnen,</b> Bismarckstraße 44 29 34	<b>Tietz, Franz, Fleischermeister,</b> Friedrich-Wilhelm-Str. 8 22 31	Unter dieser Nummer sind sämtl. militärischen Dienststellen zu erreichen:	<b>Ziegelwerk Radlauken, + Kas-</b> tanienhof, Erich Mentz 20 27	Wahlbetrieb
<b>Standort-Offizierheim, Fried-</b> rich-Wilhelm-Str. 30 29 01	<b>Tilsiter Stubbenwerke, +</b> Inh. H. Meinenreis, Kohlen, Holz, Spedition, Bahnhofstr. 10	sowie Heeresverpflegungsamt, + Heeresbauamt, + Schloßberger Straße 4 26 58	<b>Zielaskowski, E., Blumenhdlg.,</b> Straße der SA 6 21 10	Fernverkehr: Fernamt Königsberg, Pr.
<b>Stegmann, Hauptm., Erich-Koch-</b> Straße 13 24 10	<b>Toussaint, Eduard, Gerberei,</b> Parkstr. 15 22 65	<b>Weidmann, Friedr., Elektro-</b> str., Straße der SA 6 (24 72)	<b>Ders. Bismarckstr. 31 (21 10)</b>	Auskunft und Störungsstelle 03
<b>Stein, Herm., jun., Fleischer-</b> meister u. Viehhdlg., Bismarck- straße 35 27 26	<b>Ulleweilt, Altdred, Dr., Zahnarzt,</b> Ulleweilt, Eliriede, Dr., Zahn- ärztin, Dammstraße 6, Sprech- zeit: 8-12, 14-17 22 37	<b>Weidmann, Wilh., Malermstr.,</b> Adolf-Hitler-Str. 37 28 86	<b>Zielaskowski, Ulrich, + Gar-</b> tengestalter (21 10)	Telegrammaufnahme für Ortstelegramme 20 für Telegramme n. auswärts 03 Zeitangabe 03
<b>Stein, Reinhold, Viehverteiler,</b> Bismarckstr. 35 22 22	<b>Urbat, Emil, Kürschnermeister,</b> Goldaper Str. 5 22 97	<b>Weiler, Bruno, Hauptmann,</b> Friedrich-Wilhelm-Straße 15	<b>Zimmermann, H., Bismarckstr. 4,</b> Röhrenhandel, Kanalisationsart., Eisenwaren, Bau- u. Brenn- materialien, Niederlage d. Rheu- mania-Ossag 20 51	Um
<b>Steinbacher, Meta, Fischwaren-</b> Spezialh., Straße der SA 14	<b>Urbat, Fritz, Malermstr., Ohl-</b> dorfsch. 29 65	<b>Weißernborn, W., Dentist, Labo-</b> ratorium f. Zahners. u. Keramik, Hindenburgstraße 4, I 24 67	<b>Zollamt, s. Reichsfinanzverwaltg.</b>	<b>Altrock, Robert, Bauer,</b> Steinbeckellon 47
<b>Steiner, C., Landwirt, Blecken</b> 26 06	<b>Urbat, Fritz, Malermstr., Ohl-</b> dorfsch. 29 65	<b>Weißer, M., Uniform-Mützenfr.</b> Friedrich-Wilh.-Str. 13 23 32	<b>Zimmern, H., Bismarckstr. 4,</b> Röhrenhandel, Kanalisationsart., Eisenwaren, Bau- u. Brenn- materialien, Niederlage d. Rheu- mania-Ossag 20 51	<b>Amtsbezirk Borchersdorf,</b> Stellvert. Dedert 15
<b>Steiner, Ernst, Landw., Steins-</b> rub, Schmilgen üb. Gumbinnen	<b>Urbat, Fritz, Malermstr., Ohl-</b> dorfsch. 29 65	<b>Wengler, Margarete, Zahnärztin,</b> Straße der SA 35 29 07	<b>Zollamt, s. Reichsfinanzverwaltg.</b>	<b>Bauleitung der Luftwaffe,</b> Gutenfeld 12
21 62	<b>Urbat, Emil, Kürschnermeister,</b> Goldaper Str. 5 22 97	<b>Werner, Albert, Restaurant,</b> Adolf-Hitler-Straße 21 22 84	<b>Gurnen, Kr. Goldap.</b>	u. Kgh. 4 15 27 bis 4 15 29
<b>Steiner, Franz, Kolonial- u.</b> Materialw.-Hdlg., Adolf-Hitler- Straße 37 23 96	<b>Urbat, Fritz, Malermstr., Ohl-</b> dorfsch. 29 65	<b>Werner, Albert, Restaurant,</b> Adolf-Hitler-Straße 21 22 84	Postcheckkonto für Fernsprechge- bühren: Königsberg (Pr), Nr. 2080, Postamt Goldap.	<b>Bauleitung der Luftwaffe,</b> Kraussen 79
<b>Steiner, Horst, Bauer, Seilhofen</b> 23 82	<b>Urbat, Fritz, Malermstr., Ohl-</b> dorfsch. 29 65	<b>Widera, Eusebius, Kfm.,</b> Gartenstr. 12 23 16	Wahlbetrieb	u. Kgh. 4 51 07 u. 4 51 08
<b>Stefan &amp; Nolting, Heilpraktiker</b> u. Schriftstell., Hindenburgstr. 7	<b>Urbat, Fritz, Malermstr., Ohl-</b> dorfsch. 29 65	<b>Wiener, Heinrich, Bier- u.</b> Weinstuben, Fremden-Logis, Gol- daper Straße 18 29 40	Fernverkehr: Fernamt Goldap 03	<b>Behrendt, Paul, Bauer</b> 13
29 69	<b>Urbat, Fritz, Malermstr., Ohl-</b> dorfsch. 29 65	<b>Wiersbowski, + Autovermiet.</b> Magazinplatz 3 24 33	Auskunft im Ortsverkehr 20	<b>Belau, Gut Steinbeck, Bäckerei</b> „Steinbeck-Krautbrot“ 14
<b>Stellmacher, Hans, Major,</b> Erich-Koch-Straße 15 22 44	<b>Urbat, Fritz, Malermstr., Ohl-</b> dorfsch. 29 65	<b>Wiesebaum, Harry, Rundfunk-</b> Fachhändler, Salzburger Str. 10a	Auskunft im Fernverkehr 03	<b>Bensing, Gustav, Mühlen- u.</b> Elektrizitätswerk, Adl. Neuen- dorf üb. Kgh 5 62
<b>Sterkau, Fa., Inh. Horst Linde-</b> mann, Kolonialw., Delikatessen, Weine, Spirituosen, Hermann- Göring-Straße 11 20 33	<b>Urbat, Fritz, Malermstr., Ohl-</b> dorfsch. 29 65	<b>Wilke, W., Dr. med., Arzt u.</b> Stadtarzt, Schillerstr. 16 29 91	Störungsstelle 20	<b>Birkhain, Fritz, Mehl-, Ge-</b> treide-, Kohlenhdlg. 67
<b>Ders., Zweiggeschäft, Hermann-</b> Göring-Straße 23 (20 33)	<b>Urbat, Fritz, Malermstr., Ohl-</b> dorfsch. 29 65	<b>Willend, Leo, Malermstr., Kon-</b> tor u. Wohnung: Schlageterstr. 2	Telegrammaufnahme für Ortstelegramme 20 für Telegramme n. auswärts 03	<b>Bock, Oskar, Kfm., Caveling</b> 66
<b>Stiemer, Ernst, Kraftfabrikzeuge,</b> Spritzlackiererei, Meelbeckstr. 2	<b>Urbat, Fritz, Malermstr., Ohl-</b> dorfsch. 29 65	<b>Willend, Leo, Malermstr., Kon-</b> tor u. Wohnung: Schlageterstr. 2	Zeitangabe 03	<b>Brandes, August, + Major</b> a. D., Kraußenhof 48
20 45	<b>Urbat, Fritz, Malermstr., Ohl-</b> dorfsch. 29 65	<b>Wisselink, Arn., Dr., San-</b> Rat, Straße der SA 25 21 05	Um	<b>Bressem, Karl, Fleischerstr.,</b> Fleisch- u. Wurstgeschäft 09
<b>Struck, Dr. med., prakt. Arzt,</b> Königsplatz 18, I 22 49	<b>Urbat, Fritz, Malermstr., Ohl-</b> dorfsch. 29 65	<b>Wisselink, Arn., Dr., San-</b> Rat, Straße der SA 25 21 05	<b>Braszus, Alb., Landwirt, Wid-</b> mannsdorf, Post Hegelingen 16	<b>Brix, Möbel- und Sargtischlerei,</b> Steinbeck 90
<b>Struwe, Hans, Klempnermstr. u.</b> Dachdecker, Straße der SA 54	<b>Urbat, Fritz, Malermstr., Ohl-</b> dorfsch. 29 65	<b>Witt, Gustav, Inh. Bruno</b> Willudt, Malermstr., Kontor u. Wohn. Gartenstr. 20 26 20	<b>Bombrowski, Max, Landwirt,</b> Bittkau, Post Hallenfelde 30	<b>Bürgermeister u. Amtsvor-</b> steher, + Steinbeck 60
29 50	<b>Urbat, Fritz, Malermstr., Ohl-</b> dorfsch. 29 65	<b>Willudt, Leo, Malermstr., Kon-</b> tor u. Wohnung: Schlageterstr. 2	<b>Ecker, Emil, Landwirt, Burg-</b> felde, Post Bodenhausen 26	<b>Daume, Wilhelm, Gastwirt-</b> schaft 35
<b>Struwe, Fritz, Robproduktenhdl.</b> u. Autowerk., Bismarckstr. 30	<b>Urbat, Fritz, Malermstr., Ohl-</b> dorfsch. 29 65	<b>Willudt, Leo, Malermstr., Kon-</b> tor u. Wohnung: Schlageterstr. 2	<b>Evangelisches Pfarramt</b> 25	<b>Dyckerhoff &amp; Widmann Akt.-</b> Ges., Kraußenhof, Post Guten- feld 73
29 18	<b>Urbat, Fritz, Malermstr., Ohl-</b> dorfsch. 29 65	<b>Willudt, Leo, Malermstr., Kon-</b> tor u. Wohnung: Schlageterstr. 2	<b>Gendarmerie:</b>	<b>Eisenblätter, Bauer, Abbau</b> Steinbeck 33
<b>Stuhlemmer, Otto, Adolf-Hitler-</b> Straße 26 64	<b>Urbat, Fritz, Malermstr., Ohl-</b> dorfsch. 29 65	<b>Willudt, Leo, Malermstr., Kon-</b> tor u. Wohnung: Schlageterstr. 2	Gen.-Posten Scharnen, Gen.- Hauptwachtmstr. Borowski 32	<b>Evang. Pfarramt Borchers-</b> dorf, Pfarrer Ollesch 41
<b>Sukow, Paul, Elektr. Licht- u.</b> Kraftanlagen, Meelbeckstr. 27	<b>Urbat, Fritz, Malermstr., Ohl-</b> dorfsch. 29 65	<b>Willudt, Leo, Malermstr., Kon-</b> tor u. Wohnung: Schlageterstr. 2	Gen.-Posten Buschbach, Gen.- Hauptwachtmstr. Düring 35	<b>Freiwilige Feuerwehr + 68</b>
26 76	<b>Urbat, Fritz, Malermstr., Ohl-</b> dorfsch. 29 65	<b>Willudt, Leo, Malermstr., Kon-</b> tor u. Wohnung: Schlageterstr. 2	Gen.-Posten Gurnen, Gen.- Hauptwachtm. Zwalinna 41	<b>Gabriel, Hans, + Güterdirekt.</b> a. D., Steinbeck 60
<b>Ders., Friedrich-Wilhelm-Str. 6</b> (26 76)	<b>Urbat, Fritz, Malermstr., Ohl-</b> dorfsch. 29 65	<b>Willudt, Leo, Malermstr., Kon-</b> tor u. Wohnung: Schlageterstr. 2	<b>Geß, Landwirt, Kalkau</b> 44	<b>Gemeindeamt Wulz, +</b> Dorfstraße 68
<b>Sypli, H. E., Architekt, DRF-</b> Sachverst., Hindenburgstr. 10a	<b>Urbat, Fritz, Malermstr., Ohl-</b> dorfsch. 29 65	<b>Willudt, Leo, Malermstr., Kon-</b> tor u. Wohnung: Schlageterstr. 2	<b>Gritzka, Gustav, Gastwirtschaft,</b> Kolonialwaren, Hallenfelde 33	<b>Gendarmerieposten</b>
20 87	<b>Urbat, Fritz, Malermstr., Ohl-</b> dorfsch. 29 65	<b>Willudt, Leo, Malermstr., Kon-</b> tor u. Wohnung: Schlageterstr. 2	<b>Goldaper Kreismolkerei-Ge-</b> nossenschaft, Betrieb Gurnen	<b>Gutenfeld, Gendarmerie-Haupt-</b> wachtmstr. Finke 16
<b>Szelinski, Bruno, vereid. Bücher-</b> revisor, Friedrich-Wilhelm-Str. 7	<b>Urbat, Fritz, Malermstr., Ohl-</b> dorfsch. 29 65	<b>Willudt, Leo, Malermstr., Kon-</b> tor u. Wohnung: Schlageterstr. 2	<b>Guischard, Aug., Landw., Bah-</b> ken, Post Hallenfelde 43	<b>Gland, Hermann, Bauer</b> 18
23 15	<b>Urbat, Fritz, Malermstr., Ohl-</b> dorfsch. 29 65	<b>Willudt, Leo, Malermstr., Kon-</b> tor u. Wohnung: Schlageterstr. 2	<b>Gutsverwaltung Wittichs-</b> felde 31	<b>Gutsverwaltung Schanwitz</b> 50
<b>Tack, Conrad, u. Clo., Schuh-</b> waren, Adolf-Hitler-Straße 4	<b>Urbat, Fritz, Malermstr., Ohl-</b> dorfsch. 29 65	<b>Willudt, Leo, Malermstr., Kon-</b> tor u. Wohnung: Schlageterstr. 2	<b>Gutzmann, Aug., Landwirt</b> 24	<b>Hecht, Arthur, Fleischerstr.,</b> Borchersdorf 27
27 20	<b>Urbat, Fritz, Malermstr., Ohl-</b> dorfsch. 29 65	<b>Willudt, Leo, Malermstr., Kon-</b> tor u. Wohnung: Schlageterstr. 2	<b>Junker, Kilian, Landwirt, Bitt-</b> kau, Ostpr. 28	<b>Hecht, Paul, Mühlenbes., Stein-</b> beck 43
<b>Tamschick, Gebr., Delikat- u.</b> Weinhdl., Adolf-Hitler-Str. 20	<b>Urbat, Fritz, Malermstr., Ohl-</b> dorfsch. 29 65	<b>Willudt, Leo, Malermstr., Kon-</b> tor u. Wohnung: Schlageterstr. 2	<b>Kutzinski, Otto, Bauer, Abbau</b> Hallenfelde 34	<b>Heinschke, Direktor, Landwirt,</b> Adl. Schönwiese 17
21 60	<b>Urbat, Fritz, Malermstr., Ohl-</b> dorfsch. 29 65	<b>Willudt, Leo, Malermstr., Kon-</b> tor u. Wohnung: Schlageterstr. 2	<b>Labusch, Otto, Gastwirtschaft,</b> Kolonial- u. Eisenwaren, Hallen- felde 15	<b>Heise, H., Lebensmittelhaus,</b> Siedlung Steinbeck 29
<b>Tamschick, Hans, + Kfm.,</b> Bismarckstr. 16 20 05	<b>Urbat, Fritz, Malermstr., Ohl-</b> dorfsch. 29 65	<b>Willudt, Leo, Malermstr., Kon-</b> tor u. Wohnung: Schlageterstr. 2	<b>Meyer, Werner, Kaufmann</b> 17	<b>Hoppe, Kurt, Gastwirt, Adl.</b> Neuendorf 46
<b>Tanck, Hans, Glas-, Porzellan,</b> Lederwar., Haus- u. Küchengg., Eisenw., Baumaterial, Bauglas., Adolf-Hitler-Str. 4 * 29 51	<b>Urbat, Fritz, Malermstr., Ohl-</b> dorfsch. 29 65	<b>Willudt, Leo, Malermstr., Kon-</b> tor u. Wohnung: Schlageterstr. 2	<b>Ogrßey, H., Landwirt, Hegel-</b> ingen 49	<b>Japha, Erich, Landw., Regie-</b> rungsrat a. D. 19
Privatwohnung 29 52	<b>Urbat, Fritz, Malermstr., Ohl-</b> dorfsch. 29 65	<b>Willudt, Leo, Malermstr., Kon-</b> tor u. Wohnung: Schlageterstr. 2	<b>Raiffelsen Widmannsdorf,</b> Rechner A. Krieger 19	<b>Jorzick, W., Bauer, Kaweling</b> 87
<b>Tarnow, Martin, Heerespfarrer,</b> Bahnhofstraße 16 26 88	<b>Urbat, Fritz, Malermstr., Ohl-</b> dorfsch. 29 65	<b>Willudt, Leo, Malermstr., Kon-</b> tor u. Wohnung: Schlageterstr. 2	<b>Reichsbahn, Güterabfertigung</b> Gurnen, Kr. Goldap 47	<b>Kaerber, Rudolf, Landwirt</b> 59
<b>Tongemiller, Kaffee-Geschäft,</b> Adolf-Hitler-Str. 14 26 79	<b>Urbat, Fritz, Malermstr., Ohl-</b> dorfsch. 29 65	<b>Willudt, Leo, Malermstr., Kon-</b> tor u. Wohnung: Schlageterstr. 2	<b>Reichspost:</b>	<b>Kardoß, Th., Hebamme</b> 38
<b>Tengler, Otto, Mineralwasser-</b> fabrik, Niederlage d. Aktien- Brauerei Schönbusch, Königsberg Pr., Goldaper Str. 8 25 24	<b>Urbat, Fritz, Malermstr., Ohl-</b> dorfsch. 29 65	<b>Willudt, Leo, Malermstr., Kon-</b> tor u. Wohnung: Schlageterstr. 2	Postagentnr 20	<b>Kerwien, + Kraußenhof</b> 48
<b>Teschner, Willi, Elektromstr.,</b> Goldaper Straße 8 24 74	<b>Urbat, Fritz, Malermstr., Ohl-</b> dorfsch. 29 65	<b>Willudt, Leo, Malermstr., Kon-</b> tor u. Wohnung: Schlageterstr. 2	<b>Richter, Robert, Schotterwerk,</b> Hegelingen 13	<b>Kinder, Max, Fleischermeister,</b> Siedlung 2 58
	<b>Urbat, Fritz, Malermstr., Ohl-</b> dorfsch. 29 65	<b>Willudt, Leo, Malermstr., Kon-</b> tor u. Wohnung: Schlageterstr. 2	<b>Roppel, Reinhardt, Bauer u.</b> Gastwirt, Summau 23	<b>Koloska, Waiher, Hauptlehrer,</b> Schule Steinbeck 34

**Kraftwagenbetriebsges.**  
(Krawag), Kieswerk Krausen-  
hof 06

**Krause, Franz, Kaufmann** 37

**Kristandl, Walter, Hoch-, Tief- und Eisenbetonbau, Baustelle**  
Gutenfeld 84

**Kristeleit, Albert, Fleisch-  
beschauer** 92

**Lange, Theodor, Kantineenpäch-  
ter, Kantine Krausen v. Königsberg**  
91

**Markwardt, Landwirt, Alt Stein-  
beck** 56

**Meier, Emil, Kantine, Guten-  
feld** 89

**Michael, W., Dom. Gutenfeld** 23

**Mierau, Gustav, Bauer, Rechen-  
m. d. Spar- u. Darlehnskassen-  
vereins e. G. m. u. H. Kraussen** 36

**Müller, Hermann, Bürgermstr.  
u. Bauer, Borchersdorf** 82

**Nachtigal, Hermann, Bauer** 32

**NSDAP:**  
Ortsgruppe Gutenfeld, Hauptleit.  
Fritz Hollstein 88

**Osterroht, Dipl.-Ing., Caveling**  
54

**Papin, Fritz, Tischlermeister,  
Bau-, Möbel- u. Sargtischlerei,  
Caveling-Steinbeck, Kr. Königs-  
berg, Pr.** 93

**Radtke, Rudolf, Gastwirt,  
Borchersdorf** 45

**Reichsbahn-Bahnmeister** 61

**Reichsbahn-Güterabfertigung  
Gutenfeld** 57

**Reimer, Erich, Lehrer, Stein-  
beckellen** 44

**Reiß, Dr. phil., Pfarrer, evang.  
Pfarramt, Steinbeck** 24

**Schirmacher, Gustav, Kfm.,  
Kolonialwaren, Drogen, Fleisch-  
beschauer** 51

**Schwarz, Kuri, Gastwirtsch.,  
Kolonialw., Krug zum grünen  
Kranze, Steinbeck** 63

**Stolpmann, Johannes, Hauptm.  
a. D., Subdir. d. Alt. Magdeburger  
Leb.-Vers.-Ges. v. 1855** 53

**Thiel, Ewald, Bäckermstr.** 42

**Thurau, Arthur, Kolonialwaren,  
Gastwirtsch. u. Autoführer,  
Kraussen** 31

**Verseck, Hermann, Gärtnerei,  
Steinbeck** 28

**Wallaer, Molkereibes., Gutenfeld**  
22

**Wegner, Rudolf, Bahnhof-  
wirtschaft, Bahnhof** 69

**Wehrmacht:**  
Luftwaffenstandortvermittlung  
Gutenfeld 85. 86  
u. Königsberg 4 51 09

**Weißfuß, Wilhelm, Bauer,  
Steinbeck** 25

**Wenghoefer, Albert** 39

**Wennohns, H., Oberltn. a. D.,  
Landwirt, Daheim** 40

**Wissauwa, Albert, Kaufmann,  
Steinbeck** 26

**Wittke, Paul, Landw., Kraussen**  
49

**Gutfeld.**  
Postcheckkonto für Fernspreche-  
büren: Königsberg (Pr), Nr. 1571,  
Postamt Neidenburg.  
Handbetrieb, D: W 8—20; S 8—9,  
12—13.  
Um

**An- und Verkaufsgenossen-  
schaft, e. G. m. b. H., Neiden-  
burg, Lagerstelle Gutfeld** 27

**Behrendt, August, Bauer,  
Frankenau** 13

**Blümke, A., Landwirt, Fran-  
kenau** 10

**Bonk, Fritz, Gasth., Dietrichs-  
dorf** 5

**Braun, Erich, Gastwirtsch.,  
Frankenau, Post Gutfeld** 12

**Długokinski, Arthur, Kaufm.,  
Lahna** 2

**Dohmann, Ernst, Bürgermstr.,  
Radomin** 20

**Gendarmerie:**  
Gendarmerieposten Lahna  
Gend.-Hauptwachtmstr. Lahmer  
18

Gendarmerieposten Frankenau  
Gend.-Hauptwachtmstr. Herma-  
nowski 17

**Gutsverwaltung Orlau** 4

**Lewandowski, Bauer, Fran-  
kenau** 8

**Meden, v. d., Landw., Wolka** 3

**Milinski, Gust., Mahlmühle,  
Lahnabhühle** 22

**NSDAP:**  
Amt für Volkswohlfahrt, Orts-  
gruppe Orlau 24

**Pfarramt, evang., Lahna** 14

**Reichsbahn — Güterabf.** 1

**Schulz, Ortsgruppenl. d. NSDAP  
u. Amtsvorsteher, Orlau** 16

**Sontopski, Wilhelm, Landw.,  
Frankenau** 19

**Starosta, Albert, Kaufm., Gast-  
haus zum alten Preußen** 9

**Stetza, Bürgermeister, Allendorf**  
26

**Strutzberg, Landwirt, Köllm.  
Dietrichsdorf** 6

**Zywiets, Hebamenschwester** 25

**Zywiets, Paul, Neidenburg,  
Lagerstelle Bahnh. Gutfeld** 23

**Gutten, [Kr. Johannis-  
burg, Osipr.]**  
Postcheckkonto für Fernspreche-  
büren: Königsberg (Pr), Nr. 24,  
Postamt Johannsburg (Ostpr.).  
Handbetrieb, D: W 8—20; S 8—9,  
12—13.  
Um

**Amtsvorsteher Gr. Kessel** 13

**Dahlke, F., Lehr., Wieseheim** 5

**Dembeck, Domänenpächter,  
Raken, Domäne** 1

**Forstbehörden und Forst-  
distrikte:**  
Forsterei (Unterforst.) Ribitten  
10

**Friedrich, J., Landwirt, Abb.  
Gr. Kessel** 9

**Gend.-Posten Gr. Kessel** 4

**Gesk, Fritz, Gastw., Gr. Kessel** 8

**Kraffzik, Johann, Zement-  
war., Kieslief., Gutten Abb.** 12

**Pietrzyk, A., Landw., Wiesen-  
heim (12—13)** 3

**Pietrzyk, Carl, Landwirt, Abb.  
Gr. Kessel** 7

**Rattay, Johann, Ribitten,** 14

**Reichsbahn** 15

**Gutstadt.**  
Postcheckkonto für Fernspreche-  
büren: Königsberg (Pr), Nr. 2855,  
Postamt Gutstadt.  
Wahlbetrieb  
Fernverkehr: Fernamt Gutstadt 0

Auskunft 8

Störungsstelle 7

Fernsprechauftragsdienst 8

Telegrammabnahme 2 22

Zeitangabe 2 22

Andere Dienststellen s. Teilneh-  
merliste unter „Reichspost“

Um

**Albrecht, Franz, Buchdruckerei  
und Annoncenexpedition, Straße  
der SA 18** 2 31

**Alex, Valentin, Landwirt,  
Windenhof** 3 09

**Amtsgericht** 3 58

**Apotheke, Adler - Apotheke,  
Drogerie und Farbenhandlung,  
Inh. Walter Lerbs** 3 36

**Arbeitsamt Wormditt (Neben-  
stelle Gutstadt, Hermann-Göring-  
Straße 16** 2 68

**Arendt, Richard, Polstermöbel-  
Mälzerstraße** 2 78

**Güttner & Prestien-Weber  
Königsberg (Pr)  
Fernruf 462 26**

**Fußboden- u. Wandplatten**

**Arlinghaus, Josef, Stadtvier-  
förster, Gutstadt** 3 64

**Arnborst, Martha, Hebamme,  
Schubstraße** 3 78

**Abmann, Alfons, Bauer, Neuen-  
dorf** 3 08

**Austen, Ernst, Tuch-, Manufaktur-  
Modewaren, Konfektion,  
Markt 17** 2 19

**Automobilgesellschaft m. b.  
H., Gutstadt, + Geschäft-  
sführer Erich Herder** 3 38

**Autovermietung Engelberg +  
Markt 14** 4 08

**Autovermietung Reitzlad,  
Wilhelm +** 3 93

**Autovermietung Schnitter +**  
3 72

**Bader, Otto, Lastfuhr-Geschäft,  
Markt 14** 3 17

**Bamm, Adolf, Waren-Agentur u.  
Kommission** 3 96

**Bank der Ostpr. Landschaft,  
Markt 6** 2 62

**Barisch, Otto, Kolonial- u. Ma-  
terialwaren, Bürgerstuben** 2 05

**Barwinski, J. F., Inh. Oscar u.  
Kurt Barwinski, Eisenwaren-  
Haus u. Küchengeräte, Lebens-  
mittel- u. Spirituosen-Großhdlg.,  
sämtl. Baumaterialien** 2 07

**Batzel, A., Tuch-, Manufaktur-  
warengesch., Markt 4** 2 34

**Beckmann, P., Dr., prakt. Arzt,  
Hermann-Göring-Straße** 3 07

**Beckmann, August, Tischler-  
meister, Schubstraße** 2 08

**Behrendt, Bruno, Kolonialw. u.  
Schankgeschäft, Kirchenstr.** 12  
2 74

**Beilgardt, Paul, Schriftleiter,  
Zeitungs-Korresp., Adj. u. Ver-  
waltung Kreisriegerverband,  
Mauerstraße 1** 4 18

**Berziks-Eierverwertungs-  
genossenschaft Kbg., Pack-  
stelle Gutstadt** 3 94

**Bischoff, A., Materialw.-Gesch.,  
Straße der SA 18** 2 01

**Bischoff, Johann, Landw., Abb.**  
3 21

**Boenig, August, Bauer und  
Bürgermstr., Knopen** 2 46

**Bönig, Ewald, Klempnermstr.,  
Installat.-Gesch. u. Bauklempn.,  
Mälzerstraße 9** 3 54

**Braun, Otto, Dr., prakt. Tierarzt**  
2 57

**Buchholz, Elisabeth, Bäuerin,  
Knopen** 3 45

**Burchert, Bahnsped., Hermann-  
Göring-Straße** 2 20

**Correns, Rechtsanw. u. Notar,  
Markt 20** 2 16

Wohn. Adalb.-Fischer-Str. 2 16

**Danielowski, Eugen, Ober-  
gerichtsvollzieher, Rudolf-Heß-  
Straße** 4 36

**Demandt, Hugo, Maschinen für  
Landwirtsch. u. Gewerbe, Rund-  
funkanlagen** 2 47

**Dittrich, Carl, Dr., prakt. Arzt,  
Adalbert-Fischer-Str. 1** 2 33

**Engelberg, Hugo, + Autove-  
mietung, Markt 14** 4 08

**Erml. Baugesellschaft, + m.  
b. H. Geschäftsführer B. Masu-  
kowitz, Baugeschäft** 3 43

**Ermländische Maschinen-  
fabr. Marienhütte, + Inh.  
Otto Stargardt** 2 06

**Fahl, Anton, Fleischermeister,  
Schubstraße** 3 74

**Fahl, J., Bäckermeister, Mauer-  
straße** 3 71

**Fahl, Max, Fleischermeister,  
Markt 8** 2 76

**Fischer, A., Kofferfabr. u. Dampf-  
sägewerk, Speicherstr. 19** 2 02

**Forstdienststelle, Forstkasse,  
Preuß. Kirchenstr. 1 u. 3** 3 60

**Fox, Pfarrer i. R., Straße der SA**  
3 95

**Fox, Th., Kolonialw., Baumate-  
rialien, Shell-, Benzin- u. Oel-  
Tankstellen** 3 57

**Freundt, Josef, Kfm., Straße  
der SA 32** 2 83

**Gäbler, Konditorei, Hermann-  
Göring-Straße** 3 51

**Gehrmann, Ernst, Handelsver-  
tretungen** 2 59

**Gendarmerie:**  
Gendarmerie - Abtl. Gutstadt,  
Gend.-Obermstr. Liebig, Dan-  
ziger Straße 3 65

Gendarmerieamt Gutstadt, Gend-  
Meister Scheiba, Seeburger  
Vorstadt 2 30

**Geritz, Franz, Fleischermstr.,  
Markt 18** 3 44

**Glottauer Spar- u. Darlehns-  
kassenverein, e. G. m. b. H.** 3 47

**Goß, Josef, + Lehrer** 4 16

**Graudenz, Bruno, Lehrer,  
Knopen** 2 56

**Graw, Dominikus, Gastwirt,  
Glottau** 2 67

**Graw, Otto, Glas, Porzellan,  
Haus- u. Küchengeräte, Kurz- u.  
Galanteriew., Hindenburgstr. 24**  
2 82

**Grimm, Franz, Ortsbauernführer,  
Schmolainen üb. Heilsberg** 4 46

**Grimm, Josef, Gartenbaubetrieb  
u. Kranzbiederei** 4 31

**Grimm, Paul, Viehhändler,  
Hermann-Göring-Str. 34** 3 35

**Groß, Adalbert, Bezirksvertret.  
der Firma Sommer & Co., Kiel**  
2 51

**Groß, Karl, Fleischbeschauer,  
Knopen** 4 07

**Groß II, Karl, Bürgermeister,  
Neuendorf** 2 53

**Groß, Richard, Landw., Batta-  
tron üb. Allenstein** 2 61

**Grunenberg, Josef, Landwirt,  
Lingenau** 3 13

**Grunwald, Ernst, Dentist, Hin-  
denburgstr. 2** 4 40

**Günther, Max, Gutstadt** 2 17

**Gutsverwaltung Kossen +**  
3 27

**Gutstädter Dampfmaschine,  
Baltruschat u. Co., K.-G., Priv.,  
Betriebsführer Artur Baltruschat**  
3 00

**Haake, Ewald, Landwirt, Alt-  
kirch, Abb.** 3 22

**Haake, Rob., Landwirt, Altkirch,  
Abbau** 2 77

**Hamelmann, Gerh., Beratungs-  
stelle für Steuer- u. Buchfüh-  
rungsangelegenheiten** 4 37

**Hantel, Dr., prakt. Arzt, Hin-  
denburgstr. 1** 3 14

**Hasselberg, Leo, Kolonial-  
Material-, Eisenwaren, Rest.,  
Markt 16** 2 35

**Hauschild, Paul, Maßgeschäft,  
Stofflager u. Pelzwaren, Fritz-  
Tschierse-Str.** (2,54)

**Hausrauenvereln, Verkaufs-  
stelle Seilergasse** 3 48

**Herder, Erich, Ingenieur, Land-  
maschinen, Radio, Oele, Fette,  
Benzol, Petroleum, Olex-Tank-  
stelle, Rohöllager d. Rhönania-  
Ossag** 3 90

**Hiepler, Erna, Zahnpraxis,  
Markt 13** 3 63

**Himmel, Franz, Kfm., Kolonial-  
u. Eisenw., Markt 15** 2 73

**Hinz, Josef, Lastfuhrgeschäft**  
2 71

**Hipel, Oskar, Niederl. d. Brauerei  
Waldschlößchen, Allenstein** 4 20

**Hippel, Herm., Kolonial- u.  
Materialw., Restaur. u. Gastw.,  
Fritz-Tschierse-Str. 1** 2 63

**Hippler Otto, Bauer u. Bürger-  
meister, Althof üb. Allenstein**  
4 15

**Hönig, Albert, Landw., Lingenau**  
2 89

**Hoepfner, Paul, Kfm., Markt 7**  
2 98

**Hohmann, Hans, Viehhandlung,  
Gartenstr.** 3 83

**Holzky, Dr., Tierarzt, Abb.** 3 04

**Hotel Deutsches Haus, inh.  
Bruno Steffen, Marktpt. 11**  
3 24

**Hotel Kaiserhof, + Inh. Hein-  
rich Schulz, Herm.-Göring-Str.**  
2 64

**Hotel Koschorreck, Inh. Leon-  
hard Thater, Markt 6** 2 12

**Huhn, Offenbaugeschäft, Seeburger  
Vorstadt** 3 59

**Hupka, W., Rechtsanwalt, Hin-  
denburgstr. 6** 4 27

**Jatzkowski, Aloys, Landwirt,  
Knopen** 2 79

**Kahnwald, A., Installationsge-  
schäft u. Klempn., Kulmer Str.**  
3 84

**Kaiserhof-Lichtspiele, + Inh.  
Heinrich Schulz** 2 64

**Kaminski, Johannes, Bäcker-  
mstr., Fritz-Tschierse-Str.** 3 91

**Kaplanei (Kaplan Derra)** 3 61

**Kaplanei (Kaplan Wolski)** 3 62

**Karbaum, Anton, Ziegelgelbes,  
Abbau** 2 72

**Karbaum, Josef, Fleischermstr.,  
Straße der SA** 4 41

**Käser, Hedwig, Hebammen-  
schwester, Markt 19** 4 35

**Katholisches Pfarramt, Erz-  
priester Thamm, Domplatz**  
3 20

**Kathol. Pfarramt Glottau,  
Pfarrer Dr. Höbn** 3 02

**Kauer, Josef, Häute-, Felle- u.  
Lederhdlg., Schuhstr. 19** 2 84

**Köllmann, Gebr., Getreide,  
Saaten, Futter- u. Düngemittel,  
Althof-Fischer-Str.** 2 10

**Keuchel, Leo, Manufaktur- u.  
Modewarengeschäft, Markt 1**  
2 28

**Keuchel, Leo, Sägewerk, Laub-  
hölzer, Straße der SA** 2 90

**Kewer, Franz, staatl. gepr.  
Dentist, Schuhstraße 4** 2 43

**Kewer, Johanna, Bahnhofsw.**  
2 86

**Kewitsch, Maria, Inh. Antonie  
Hennig, Buchhdlg., Hindenburg-  
straße 7** 2 04

**Kilanowski, Anton, Lehrer,  
Battatron üb. Allenstein** 4 45

**Klanki, Franz, Landwirt,  
Lingenau** 2 60

**Kloefeld, Hubert, Fuhrgeschäft**  
3 69

**Klein, Anton, Bauer, Bürger-  
meister u. Amtsvorsteher, Alt-  
kirch** 2 97

**Klein, Julius, Glaserstr., Bau-  
glaserei u. Bilderhandlg., Fritz-  
Tschierse-Str. 3** 2 49

**Klink, Ewald, Bürgermeister,  
Glottau** 4 09

**Knoblauch & Co., vorm. Gut-  
städter Zeitung, Buchdruckerei,  
Papier- u. Buchhandlung, Straße  
der SA** 3 28

**Kolb, Emil, staatl. gepr. Dentist,  
Herm.-Göring-Str. 1** 3 52

**Königsmann, Paul, Malermstr.,  
Hermann-Göring-Str.** 4 42

**Kowall, Anna, Altkirch, Gast-  
haus u. Schmiede** 3 31

**Kraemer, Alfons, Eisenhandlg.,  
Baumaterialien, Glas, Porzellan  
und Spielwaren** 4 38

**Krankenhaus St. Josef, Gutt-  
stadt, Rudolf-Heß-Str.** 2 80

**Krause, Valentin, Damen- u.  
Herrenmoden, Adolf-Hitler-Str. 11**  
3 56

**Kreissparkasse Heilsberg,  
Zweigstelle Gutstadt** 3 49

**Kreiszzeitung Heilsberg-Gutt-  
stadt, + Verlag u. Redaktion  
Straße der SA** 3 28

**Kuhn, Franz, Bäckermeister,  
Straße der SA** 3 70

**Kuhn, Josef, Viehverw.-Gen.,  
Mehlsack** 2 58

**Kuhnigk, Bruno, Landwirt,  
Glottau** 3 23

**Kuhnigk, Edwin, Kolonial- u.  
Feinkosthdlg., Restauration u.  
Fremdenlogis** 3 06

**Kuhnigk, Ernst, Landwirt, Alt-  
kirch** 2 93

**Kuhnigk, Otto, Dampfziegelgl.,  
Abbau** 2 23

**Kuhnigk, Paul Landwirt, Alt-  
kirch, Abb.** 3 01

**Kunkel, Carl, vorm. Otto Rein-  
hold, Kolonialwaren, Schuhstr. 11**  
3 37

**Landjahrlager, Schmolainen üb.  
Heilsberg** 2 91

<b>Landwirtschaftl. An- u. Ver- kaufsgenossenschaft Gull- stadt, e. G. m. b. H.</b> * 2 44 Geschäftsf. Freytag * 2 44	<b>Purtzki, Otto, Kolonialw., Rest.</b> u. Fremdenlogis, Straße der SA Nr. 290 2 85	<b>Vorschuß-Verein zu Gull- stadt, e. G. m. b. H., Herm.- Göring-Str.</b> 2 32 Direktor 2 32	<b>Domäne Kl. Schwalg, Moeller, Fritz, Landwirt</b> 33	<b>Geier, Ernst, Autofuhrgesch.</b> 1 54
<b>Langanki, Aloys, Landw., Alt- kirch</b> 3 33	<b>Quednow, G., Architekt, Herm.- Göring-Straße 13</b> 2 40	<b>Wagner, Anton, Bauer und Bürgermeister, Battatron über Allenstein</b> 4 21	<b>Dövel, Günther, + Landwirt, Jürgen b. Barnen</b> 39	<b>Gendarmrie:</b> Gend.-Abt. Hardtck, Gendarm- Obermeister Preisung 1 19 Gend.-Amt u. Posten, Gendarm- Meister Brandt u. Gend.-Haupt- wachtmstr. Rhode 1 28 Gend.-Posten Hohenwaldeck, Gend.-Hauptwachtmstr. Waschke 1 29
<b>Lange, Frz., Sattlermstr. und Wagenbauer, feine Lederwaren, Sport- u. Reiseartikel</b> 3 86	<b>Radau, Emil, Großviehhändlg., Herm.-Göring-Straße 43</b> 3 53	<b>Wahner, Gotthard, Molkerer- Verkaufsladen, Hindenburgstr. 5</b> 2 92	<b>Eibenau I, Gend.-Meister Der- gau, Eibenau</b> 28 Eibenau II, Gend.-Hauptwacht- mstr. Kelch, Eibenau 28	<b>Gerwins, Bauer, Gerwinthal b. Zellmühle</b> 1 52
<b>Leiber, Bernhard, Tuch-, Ma- nufaktur- u. Modewaren-Gesch. Markt</b> 3 40	<b>Rasch, Fritz, Inh. E. Tolksdorf, Restauration, Wein-, Tabak- und Zigarrenhdlg.</b> 2 29	<b>Wald, A., Fleischerstr., Mälzer- straße 11</b> 3 18	<b>Gené, Otto, Mühlenbesitzer</b> 27	<b>Gnaß, Bruno, Maler u. Lackierer</b> 1 65
<b>Lesser, Jean, Israel, Vieh- u. Pferdehdlg. (Kommission)</b> 2 14	<b>Reichsbahn-Bahnhof</b> 2 09 Güterabfertigung (2 09) Bahnmeisterei (2 09)	<b>Waldorf, E., Foto-Atelier, Heim- aufnahmen, Vergrößerungen, An- sichtskartenverlag</b> 2 48	<b>Gené, Otto, Amtsvorsteher</b> 49	<b>Goerges, Curt, Papierwaren n. Tütenfabrikation, Wassermühle Zellmühle</b> 1 35
<b>Lieder, Otto, Viehhändlg., Straße der SA 31</b> 4 34	<b>Reichsbanknebenstelle, Adolf-Hitler-Straße</b> 3 30 Privatwohnung 3 98	<b>Wasserwerk, städt., Schön- wieser Chaussee</b> 3 34	<b>Gritzka, Otto, Gastwirt</b> 29	<b>Goerges, Richard, Papier- u. Holzstoff-Fabrik, Zellmühle (Kfm. Leitung i. Königsberg, Pr.)</b> 1 45
<b>Liedmann, Franz, Buch- u. Pa- pierhdlg., Kirchenstr. 6</b> 3 67	<b>Reichspost:</b> Amtsvorsteher 4 12 Amtsvorsteh. (Privatwohn.) 4 13 Hauptkasse 4 11 Annahme 2 11 Abfertig.- u. Paketannahme 4 00	<b>Wedig, Josef, Bürgermeister, Schwaben</b> 4 48	<b>Gutsverwaltung Czyschen</b> 36	<b>Goldapere Kreismolkerer- genossenschaft, Betrieb Zell- mühle</b> 1 34
<b>Lietz, Otto, Maschinenbau und Reparaturwerkstatt</b> 3 39	<b>Reinhold's Festsäle, Bes. Otto Reinhold, Straße der SA 2</b> 3 38	<b>Werr, Franz, Mühlenbesitzer, Schmolainen üb. Heilsberg</b> 3 19	<b>Gutsverwaltung Gertrauden- hof b. Bolken, Kr. Treuburg</b> 30	<b>Gr. Rominter Spar- u. Dar- lehnsverein, e. G. m. u. H.</b> 1 79
<b>Lietzow, Paul, Kalksandsstein- u. Zementwarenerker</b> 3 66	<b>Reinhold, Paul, Gartenbau, Baumschularzt, Samenhändlg., Adolf-Hitler-Str.</b> 3 05 Ders., Blumengesch., Markt 7 (3 05)	<b>Wichert, Biergroßhdlg., Landw. u. Metallwünschelrutenforscher</b> 2 25	<b>Haldorfer Molkererengenossen- schaft und Umgegend</b> 22	<b>Gudat, Fritz, Spirituosen u. Ko- lonialwaren, Jagdbude</b> 1 67
<b>Lindenblatt, Gobr., Mercedes- Benz, Kundendienst, Autorepara- turwerkstätte, Fahrstraße 4</b> 2 25	<b>Reizuch, Paul, Elektromeister, Hindenburgstr. 16, elektr. Licht- Kraft- u. Radioanlagen</b> 2 95	<b>Wiedermann, Th., Inh. Paul Wiedermann, Schuhwaren und Herrenartikel</b> 4 06	<b>Hilpert, F., Mech. Werkstätte, Pumpen- und Brunnenbau</b> 18	<b>Held, A., + Hohenwaldeck</b> 1 76
<b>Lindenblatt, Jos., prakt. Zahn- arzt, Markt 2</b> 2 69	<b>Retzlak, Wilhelm, + Autover- mietung</b> 3 93	<b>Wiese, Walter, Elektromeister, Elektr. Licht-, Kraft- u. Radio- anlagen, Mälzerstr. 15</b> 2 52	<b>Krutschinna, Max, Neubauer, Grappendorf, Post Bolken</b> 31	<b>Hofmann, Willi, Gasthaus, Ge- mischwaren, Baumaterial, Kohl. u. Briketts, Zellmühle</b> 1 41
<b>Ling &amp; Tolksdorf, Eisenhdlg., Hindenburgstr.</b> 2 24	<b>Röper, Rudolf, Blumenhdlg., Kranzbinderei, Markt</b> 2 75	<b>Wölke, Albert, Mineralwasser- fabrik u. Bierverlag</b> 4 23	<b>Kühn, Gust., Landwirt, Char- lottenberg</b> 35	<b>Jednat, Hans, Erholungsheim Rominteneck, Hohenwaldeck</b> 1 57
<b>Lipinski, + Bankvorstand</b> 3 46	<b>Romahn, Leo, Zahnarzt, Straße der SA</b> 3 85	<b>Wohlf, Gastw., Schmolainen üb. Heilsberg</b> 3 50	<b>Mauer, Landwirt, Schuchten</b> 23	<b>Jegarz, Hans, Fuhrgeschäft n. Steinhandlung</b> 1 83
<b>Lossan, Paul, Sattlermeister, Schuhstr.</b> 3 77	<b>Romotzki, E., Elektr. Licht- Kraft- u. Radioanlagen</b> 3 80	<b>Wolgem, Otto, Handelsagentur</b> 4 17	<b>Mehl, Landwirt, Barnen b. Bolken</b> 10	<b>Kernbach, Bauer, Freienfelde (Ostpr.) b. Zellmühle</b> 1 53
<b>Lossau, Paula, Hebammen- schwester, Straße der SA 17</b> 3 26	<b>Rosenfeld, Kurt, Tierarzt, Adalbert-Fischer-Str.</b> 2 27	<b>Zimmermann, Anton, Schmiede- meister, Kirchenstraße</b> 3 75	<b>Milowski, Landwirt, Barnen b. Bolken</b> 17	<b>Keßler, Kfm., Gasthof mit Saal, Fremdenzimmer, Spirituosen, Ko- lonialwaren, Delikatessen</b> 1 31
<b>Lowitz, A., Maschinen u. Auto- reparat., Autoreifen, Fahrstraße Tankstellen</b> 2 39	<b>Saß, M., Israel, Fritz-Tschiers- Straße 57</b> 2 13	<b>Zimmermann, Hubert, Fuhr- geschäft — Lastwagenvermietg.</b> 4 33	<b>Mols, Aug., Landwirt, Neuen- dorf, Kr. Treuburg</b> 15	<b>Klinger, Kfm., + Hohenwaldeck</b> 2 23
<b>Lutterberg, Charlotte, Dr., Zahnärztin</b> 3 68	<b>Schabram, Paul, Kreisbauern- führer, Battatron üb. Allenstein</b> 3 12	<b>Zimmermann, Karl, Haupt- lehrer i. R., Danziger Str.</b> 3 87	<b>Pallasch, Otto, Fleisch- u. Wurst- geschäft</b> 47	<b>Knopff, Landwirt, Gut Eckerts- berg</b> 1 71
<b>Lutterberg, Hans, Bezirkskom- missar der Feuersozietät f. d. Provinz Ostpreußen</b> 4 32	<b>Schlachthaus, städt.</b> 3 75	<b>Zybul, Hugo, Bauer, Althof über Allenstein</b> 4 43	<b>Piarrant I, evang., Bolken</b> 13	<b>Koch, Otto, Holzhandlung</b> 1 68
<b>Mackeltanz, F., Inh. Frau Helene Mackeltanz, Mühlenbes., Mühlen- platz 5</b> 2 03 Ders., Elektrizitätsw. 2 03	<b>Schmid, Hugo, Bierverlag, Mine- ralwasser- u. Pantoffelfabr., Herm.-Göring-Str. 26</b> 3 81	<b>Um</b>	<b>Raiheisenkasse Haldori, e. G. m. u. H.</b> 16	<b>Koschorreck, Steinhdlg.</b> 1 61
<b>Magistrat, Markt + *</b> 2 41	<b>Schnitter, J., + Drahtzaun- fabr., Eisenkonstrukt., Autover- mietung, Adolf-Hitler-Str.</b> 3 72	<b>Augstein, Walter, Bürgermstr.</b> 10	<b>Rock, Rich., Fleischerstr.</b> 19	<b>Kurhaus Hochrominten, Ferienheim der Bank der Ostpr. Landschaft</b> 1 66
<b>Marcinkowski, Albert, Pri- seurgesch., Toilettenartikel, Kir- chenstr.</b> 3 25	<b>Schrage, Willy, Grabsteinge- schäft, Rudolf-Heß-Str.</b> 4 26	<b>Baltrusch, Carl, Flößerei- Unternehmer</b> 11	<b>Rogowski, Landwirt, Annabof b. Neuendorf, Kr. Treuburg</b> 38	<b>Labudat, August, Bürgermeister u. Kaufm.</b> 1 22
<b>Marienfeld, Paul, Auto-Fuhr- betrieb, Altkirch</b> 4 47	<b>Schubert, Andreas, Bürger- meister, Schmolainen üb. Heils- berg</b> 3 32	<b>Balkus, Franz, Landwirt</b> 1	<b>Schomburg, Heinrich, Landw., Adl. Eibenau, Post Reimanne- walde</b> 34	<b>Landjahrlager Zellmühle</b> 1 70
<b>Marienhütte Guttstadt, + Inh. Otto Stargardt</b> 2 06	<b>Schulz, A., Weingroßhändlg., Hermann-Göring-Str.</b> 3 16	<b>Gend.-Amt Haldorfer, Gend.-Meister Eckert</b> 3	<b>Soyka, Otto, Gastwirt</b> 25	<b>Lauruschkus, Elektro-Ing.</b> 1 58
<b>Masukowitz, Bernh., + Bau- meister u. Geschäftsführer der Erm. Bauges., Memeler Str.</b> 3 43	<b>Sokolowski, Franz, Bauer, Battatron üb. Allenstein</b> 2 36	<b>Haugwitz, Willi, Kaufmann</b> 7	<b>Zollenkopi, Erich, Landwirt, Statzen</b> 48	<b>Lill, Otto, Bürgermeister</b> 1 75
<b>Meldestelle der Allg. Orts- u. Landkrankenkasse, Heils- berg, Hindenburgstr.</b> 4 30	<b>Stadorchester (Gross)</b> 3 79	<b>Kahlau, Erich, Kolonialwaren, Gastwirtschaft</b> 9	<b>Hardteck.</b> Postscheckkonto für Fernspreche- büren: Königsberg (Pr), Nr. 2080, Postamt Goldap. Wählbetrieb Fernverkehr: Fernamt Goldap 1 03 Auskunft u. Störungsstelle 1 20 Telegrammaufnahme: für Ortstelegramme 1 20 für Telegramme nach auswärt. 1 03 Zeitangabe 1 20 Um	<b>Lindenau, Ernst, Lehrer</b> 1 69
<b>Molkerer-Genossenschaft Guttstadt, Herm.-Göring-Str.</b> 2 87	<b>Städtische Berufsschule, Leiter: Dipl.-Handelslehr. Leher</b> 4 39	<b>Liedtke, Moritz, Kolonial-, Ma- terial-, Eisen- u. Destillations- geschäft, Heidendorf</b> 6	<b>Autofernverkehr, Ploeger, Max, +</b> 1 16 <b>Bernotal, Schmiedemstr., Schön- heide b. Hohenwaldeck</b> 1 60	<b>Minge, Bauer, Hohenrode (Ostpr.)</b> 1 56
<b>Motzki, August, Fleischerstr., Spezial-Fleisch- u. Wurstwaren</b> 3 15	<b>Stargardt, Otto, + Fabrikbes.</b> 2 06	<b>Pawlowitz, Fritz, Viehhdlg.</b> 5	<b>Bium, A., Nachl., + Inh. Frau Anna Heid, Mahl- u. Schneide- mühle, Hohenwaldeck</b> 1 76	<b>Morscheck, Gastwirt, Holzhand- lung, Scheldten</b> 1 15
<b>Narkus, Anna, Hebamme, Glottan</b> 2 88	<b>Steffen, Ernst, Waldrestaurant Walkmühle</b> 2 96	<b>Willner, Emil, Dachdeckungs- geschäft</b> 2	<b>Bium, Hans, Ing., Dampfsäge- werk</b> 1 72	<b>NSDAP:</b> Ortsgruppenverwaltung Hardteck in Zellmühle 1 47
<b>Neumann, Barbara, Hebamme, Hindenburgstr. 12</b> 3 55	<b>Steinky, Franz, Gasthofbes., Glottau</b> 2 26	<b>Zippert, Benno, + Holzflößerei u. Verladegeschäft</b> 4	<b>Brandstädter, Bauer, Gut Ber- genthal b. Hohenwaldeck</b> 1 32	<b>Obermeit, Bauer u. Ziegeleibes., Tiefenort (Ostpr.) b. Zellmühle</b> 1 46
<b>Neumann, Bernhard, Schneide- meister, Lingenau</b> 2 65	<b>Steppuhn, Josef, Lehrer, Schmolainen üb. Heilsberg</b> 2 55	<b>Zippert, Fritz, + Landwirt</b> 4	<b>Brandtner, Otto, Bauer, Gellenau (Ostpr.)</b> 1 23	<b>Oberreyer, Fleischerstr.</b> 1 14
<b>NSDAP:</b> Amt für Volkswohlfahrt 2 50	<b>Straßenmeister in Althof über Allenstein</b> 2 81	<b>Wahlbetrieb: Fernamt Treuburg</b> 03 Auskunft u. Störungsstelle 20 Telegrammaufnahme: für Ortstelegramme 20 für Telegramme n. auswärt. 03 Zeitangabe 03 Um	<b>Brandtner, Otto, Bauer, Gellenau (Ostpr.)</b> 1 23	<b>Oschkinat, Bauer, Hohenrode (Ostpr.)</b> 1 33
<b>NS-Reichskriegerbund, + (Kyffhdd.) e. V., Kreiskrieger- führer Goß, Graudenzer Str.</b> 4 16	<b>Taplick, Paul, Kolonialwaren, Kohlenhdlg. u. Restaurant</b> 2 66	<b>Borowski, Landwirt, Adl. Sydden</b> 12	<b>Brömbach, Franz, Erbbauer n. Kraftwerkbesitzer, Salzburger- hütte b. Zellmühle</b> 1 73	<b>Perrey, Bauer, Freienfelde (Ostpr.)</b> 1 51
<b>Oppenkowski, von, Anton, Justizinspektor</b> 2 70	<b>Thamm, Robert, Germania-Dro- gerie u. Photohaus, früher Max Rohn</b> 2 37	<b>Christukat, Erbhof, Karlsfelde</b> 32	<b>Eidinger, G., Nachl., + Kies- u. Steinwerke</b> 1 10	<b>Pilzcker, Kaufmann</b> 1 30
<b>Ostpreußenwerk, A. G., Abtlg. Ueberlandwerk Allenstein, Schaft- station Guttstadt</b> 3 88	<b>Thimm, Josef, Lastfuhrgeschäft</b> 3 89	<b>Courvoisier, Carl, Maschinen- handl. u. Reparaturwerkstätte, Friedberg</b> 14	<b>Eidinger, Frau Hedwig + 1 10</b>	<b>Ploeger, Max, + Kraftwagen- verkehr, Kies- u. Steinlieferung</b> 1 16
<b>Pantel, Richard, Landwirt, Knopen</b> 3 41	<b>Tolksdorf, Aug., Fleischerstr.</b> 3 42	<b>Ev. Pfarramt Hardteck, Pfarrer Radtke</b> 1 25	<b>Erlach, Landw., Feuersoz.-Komm., Schwandenfeld b. Gnadenbeim</b> 1 55	<b>Preß, Bauer</b> 1 48
<b>Piarrant, Evangelisches, Pfarrer Lic. Perle</b> 4 19	<b>Tresp, Eugen, Spezial-Kohlen- händlg.</b> 3 76	<b>Filck, Wassermühle</b> 1 37	<b>Ringlau, Emil, Schlosserei u. Maschinen-Bau, Schönheide b. Hohenwaldeck</b> 1 43	<b>Preuß, Paul, Bau- u. Möbel- tischlerei</b> 1 40
<b>Pfeiffer, Leo, Restaurant, Markt 20</b> 3 10	<b>Vetter, E., Sarg-, Bau- u. Möbel- tischlerei, Atelier für kirchl. Kunst</b> 3 97		<b>Ringlau, Hans, Dampfsägewerk, Holzhdlg., Scheldten</b> 1 38	<b>Reichsbahn, Güterstelle Bhf.</b> 1 77
<b>Polizei, + Städtische</b> * 2 41	<b>Volkmann, Otto, Malermeister, Danziger Straße 2</b> 3 82		<b>Salecker, Bauer, Salzburgerhütte bei Zellmühle</b> 1 85	<b>Reichspost: Postmeister</b> 2 20
<b>Poschmann, Georg, + Guts- verwalter, Kossen</b> 3 27	<b>Volksbank Guttstadt, + e. G. m. u. H.</b> 3 46		<b>Schaack, Carl, Bürgermeister, Zellmühle</b> 1 12	<b>Reinhold u. Conrad, Fleischer- meister</b> 1 80
<b>Postamt, s. Reichspost</b>			<b>Scheunemann, Kaufmann</b> 1 39	
<b>Prahl's Bierstuben, Markt</b> 2 18				
<b>Prahl, Franz, Landwirt, Knopen</b> 3 03				

**Schmidt, Carl, Bauer, Texeln** 1 81  
**Schmidt, Eduard, Bauer u. Bürgermeister, Texeln** 1 36  
**Schneiderreit, Gastw., Fuhrhalter u. Steinhändler** 1 18  
**Schultz, Bauer, 1 17**  
**Schwedux, Bauer, Gellenau (Ostpr.) b. Zellmühle** 1 26  
**Siegmund, Lehrer, Schelden** 1 44  
**Spey, Friedrich, Junior, Bauunternehmer** 1 24  
**Spey & Sohn, Hoch- u. Tiefbau, Baustoffhandlung u. Fuhrunternehmer** 1 42  
**Triskatis, Kaufmann, Amtskrug, Zellmühle, Saal und Fremdenzimmer, Spirituosen, Gemischtwaren, Baumaterialien u. Kohlen** 1 13  
**Waldaukat, Bauer, Grundfeld** 1 21  
**Wernitz, Fritz, Bäckerei u. Mühle Hardteck** 1 27  
**Wiemer, Leo, Meister d. Kraftfahrzeug-Handw., Kraftfahrzeug-Werkstatt, Autovermietung** 1 64  
**Zich, Ofenbaugeschäft** 1 62

## Haselberg, Ostpr.

Postcheckkonto für Fernsprechbüren: Königsberg (Pr), Nr. 2108, Postamt Haselberg, Ostpr.  
**Wahlbetrieb**  
 Fernverkehr: Fernamt Haselberg, Ostpr. 0  
 D: W 8—20; S 8—9, 12—13, 17—18.  
 Nach Dienstschluß Fernamt Schloßberg, Ostpr. 3 11  
**Auskunft** 8  
**Fernsprechauftragsdienst** (es meldet sich das Fernamt) 0  
 Nach Dienstschluß Fernamt Schloßberg, Ostpr. 3 11  
**Störungstelle** 7  
**Telegrammaufnahme u. Zeitangabe** 2 85  
 Nach Dienstschluß Fernamt Schloßberg, Ostpr. 3 11  
 Andere Dienststellen s. Teilnehmerliste unter „Reichspost“.  
**Um**  
**Adler-Apotheke, Walter Heisel, Hauptstraße 27** 2 07  
**Baltuschat, Emma, Gärtnerei, Blumengesch., Samenhandlung, Hauptstraße** 2 85  
**Bartel, Alb., Co., + Kaufm., Gastw., Hauptstraße** 2 20  
**Berger-Palmer, Landw.** 2 30  
**Bieleit, Otto, Maurer-, Zimmermeister, Brückenstr.** 2 66  
**Bischoff, Fritz, Bauunternehmer, Ebertann** 3 07  
**Borbstädt, Hans, Landwirt, Altbaum** 2 59  
**Boss, Otto, Bauer, Bez.-Komm. f. d. Feuersozietät d. Prov. Ostpr., Altsnappen** 2 98  
**Böttcher, Bauer, Altbaum** 2 52  
**Brachvogel, Wassermühle** 2 03  
**Bremer, Leo, Bauer, Bürgermeister, Blockswalde** 2 80  
**Burgschat, Fritz, Drogerie, Hauptstraße** 2 17  
**Danielczick, Wilh., u. Sohn, Dampfziegelei** 2 19  
**Daumlehner, Curt, G. m. b. H., Dampfsägewerk, Holzhdg., Schloßberger Straße** 2 13  
 Ders., Wohnung (2 13)  
**Didaschmies, Alb., Dampf-schneidmühlenbes.** 2 12  
**Dowidat, Albert, Baugeschäft, Haselberg, Ostpr.** 2 69  
**Dumschat, Gust., Kfm., Hauptstraße** 2 15  
 Ders., Wohnung (2 15)  
**Forstbehörden u. Forstdienststellen:**  
 Forstkasse Haselberg, Ostpr. 2 38  
**Freiwill. Feuerwehr + 2 20**  
**Freutel, Emil, Elektromeister, Hauptstr.** 2 94  
**Frischmuth, E., Bauer, Dachsheid** 2 50

**Fröhlich, Franz, Kfm., Brückenstraße** 2 33  
**Gassner, Fritz, Manufakturwar., Bettfedereinigungsanlage** 3 01  
**Gaswerk** 2 39  
**Gemeindeamt** 2 22  
**Gemeindekasse (2 22)**  
**Gendarmerie:**  
 Gendarm-Abteilung Haselberg, Gond.-Oberstr. Faltin 2 04  
 Gendarm-Amt Haselberg, Gond.-Mstr. Kielmann 2 62  
 Gendarm-Posten Haselberg II, Gond.-Oberw. Lissmann 2 79  
 Gendarm-Posten Haselberg III, Gond.-Hauptw. Heinrich 2 65  
 Gendarm-Posten Langenfelde, Gond.-Hauptwachtmstr. Schart 2 29  
**Grigat, Fritz, Viehhändler, Ebertann** 2 47  
**Gudszentz, Willy, mechan. Werkst., Motor-, Fahrradhdg., Autovermietung, Autohilfe** 2 41  
 Ders., Wohnung (2 41)  
**Hassenstein, Otto, Gastwirt, Landwirt, Langenfelde** 2 31  
**Hillgruber, Joh., Inh. Hans Hillgruber, Kfm., Eisenwarenhändler** 2 35  
**Hilper, Bäckerei, Konditorei, Hauptstr.** 2 75  
**Hilper, Erich, Manufakturwar., Hauptstr.** 3 06  
**Hirsch, Erich, Langenfelde** 2 64  
**Isokett, Gerhard, Bauer, Lubenwalde** 2 54  
**Kalkowsky, Hebammenschwester, Friseur, Hauptstr. 37** 2 93  
**Kalkowsky, Otto, Malermeister, Haselberg, Ostpr., Schloßberger Straße** 3 19  
**Kaul, Hans, Autovermietung, Schillfelder Str. 6** 2 70  
**Keilolat, Bauer, Abbau** 2 57  
**Kleinbahnhoff Haselberg, Ostpr. (Schloßberger Kleinbahn), Auskunft, Güterabfertigung** 2 10  
**Kochanowsky, Bau-, Wirtschafts-klempnerei, Installation, Pappdrehungen, Hauptstraße** 2 53  
**Kreissparkasse Schloßberg, Ostpr., Zweigstelle Haselberg, Ostpr., Markt 1** 2 91  
**Lange, Alfred, Kaufm.** 2 06  
**Lang, Carl, Nachf. v. Inh. Adolf Prub, Hauptstr. 20** 2 14  
**Haselberger Spar-Darlehnskassen-Ver., e. G. m. u. H., Raiffeisen, Hauptstraße** 2 37  
**Lenknerreit, Ernst, Autovermietung, Haselberg, Ostpr.** 2 55  
**Lenuweit, Emil, Gartenbaubetrieb, Blumengesch., Samenhdg., Hauptstr.** 2 63  
**Liedert, Max, Fleischerstr., Schloßberger Str.** 2 21  
**Lottemoser, Werner, Bauer, Königsfeld** 2 67  
**Ludszweit, Leo, Baner, Schillfelder Str.** 2 28  
**Marschall, Rud., Buch-, Papierhandlg., Hauptstr.** 2 27  
**Misché, Willy, Bauer, Königsfeld** 2 43  
**Moeller, Fritz, Dr. med., Arzt** 2 58  
**Molkerei-Genossenschaft, e. G. m. n. H., Molkerei, Brückenstr.** 2 26  
**Natter, Landwirt** 2 02  
**Née, Amtsvorsteher, Stadesbeamter, Langenfelde, Dorfstraße** 2 00  
**Noreisch, G., Kolonialwaren, Saalbetrieb, Altsnappen** 2 44  
**NSDAP, Amt für Volkswohlfahrt, Ortsgruppe Haselberg, Ostpr.** 2 97  
**O'Gilvie, Hannes, Dr., prakt. Tierarzt** 2 60  
**Ohl, Rudolf, Geschäftsführer der Wassermühle, Mühlenstr. 5** 3 20  
**Palfner, A. H., Kfm., Hauptstr.** 2 36  
**Parotat, Autovermietung, Tilsiter Straße** 3 04  
**Pfarramt I** 2 45  
**Pfarramt II** 2 61

**Pflaumbaum, Karl, Landwirt, Sallen** 2 49  
**Podszweit, Gustav, Zimmer-, Schilder-, Wagenlackiererei, Tapeten-, Farbenhdg.** 2 68  
**Prusseit, Erich, Fleisch-Wurstgeschäft** 2 82  
**Raschies, Haselberg, Ostpr.** 2 78  
**Rasokat, Leo, Viehhändler, Altsnappen** 3 03  
**Reichsarbeitsdienst, Arbeitsd. f. d. weibl. Jugend, Lager Blockswalde** 2 73  
**Reichspost:**  
 Postmeister 2 89  
 Annahme 2 88  
 Brief-Abfertigung 2 87  
 Fernsprechbetriebsstellen s. Eingang der Teilnehmerlisten  
**Rieck, Bürgermeister, Meißnersrode** 2 96  
**Riedelsberger, Landwirt, Rodungen** 2 18  
**Rimkus, Bäckerei, Schillfelder Straße** 2 51  
**Rimkus, Käsegroßhandlung, Altsnappen** 3 02  
**Roose, Ed., Schmiedemeister, Altsnappen** 2 77  
**Schaefer, Marie, Hebammenschwester** 3 15  
**Scheffler, Alb., Bauer, Meißnersrode** 2 40  
**Schelsky, Hans, Ban-, Sarg-, Möbeltischl., Tilsiter Str.** 2 86  
**Schiller, Fritz, Bz.-Schornsteinfegermeister** 2 84  
**Schimkat, Heinz, staatl. gepr. Dentist, Hauptstr.** 2 08  
**Schneider, Paul, Bauer, Blockswalde** 2 01  
**Schweinberger, Bauer, Meißnersrode** 2 42  
**Sellmigkeit, Masch.-Schlosserei, Hauptstr.** 2 81  
**Siebert, Albert, Schubwaren, Hauptstr.** 2 95  
**Siemokat, Adolf, Kaufhaus für Galanterie-, Weiß-, Kurz-Wollwaren** 2 72  
 Ders., Wohnung (2 72)  
**Siemokat, Erich, Landwirt, Fleischer, Altsnappen** 2 74  
**Siemoneit, A., Landwirt, Meißnersrode** 2 23  
**Siemunds Hotel, Hauptstraße** 2 05  
**Siering, Paul, Kfm., Hauptstr. 2** 2 24  
**Skalikat, Otto, Amtsvorsteher, Tilsiter Str. 3** 2 09  
**Stenzels Café-, Wein-, Bierstuben, Schillfelder Str. 1** 2 56  
**Tennigkeit, M., Kraftfahrzeugschlosserei, Tankstelle, Fahrschule** 3 12  
**Tilsiter Acten-Brauerei, Tilsit, Niederlage Haselberg, Ostpr., Mühlenstr. (Vertr. Willy Stawitzki)** 2 11  
**Trzanowski, Dr., Zahnarzt** 3 05  
**Volkman, Heinrich, Reparaturwerkstätte, Kraftfahrzeuge, Autohilfe, Tankstation** 2 16  
**Weibat, Albert, Viehdg., Landwirt, Langenfelde** 2 92  
**Werner, Emil, Viehhändler, Eigern** 2 34  
**Weszkallnies, Maria, Landwirtin, Ebertann** 2 76  
**Wiebe, Paul, Landwirt, Lubenwalde** 2 48  
**Wiemer, Maria, Bürgerhalle, Hauptstr.** 2 46  
**Wunderlich, Leopold, Landw.-prakt. Tierarzt, Brückestraße** 2 25  
**Zilla, Fleischer** 2 71  
**Zolldienststellen:**  
 Bezirkszollikommissar (G) 2 32  
 Bezirkszollikommissar (G), „Vertreter“ Mühlenstr. 3 21

## Heiligenheil.

Postcheckkonto für Fernsprechbüren: Königsberg (Pr), Nr. 1990, Postamt Braunsberg (Ostpr.).  
**Wahlbetrieb**  
 Fernverkehr  
 Den Fernverkehr vermitteln die Fernämter Braunsberg, Ostpr. und Zinten.  
 Fernamt Braunsberg, Ostpr. 0  
 Fernamt Zinten 9  
 Auskunft 8  
 Störungstelle 7  
 Telegrammaufnahme für Ortstelegramme 3 11  
 für Telegramme nach Zinten 9  
 für Telegramme nach Braunsberg, Ostpr. und allen anderen Orten 0  
 Zeitangabe 3 11  
 Andere Dienststellen s. Teilnehmerliste unter „Reichspost“  
**Adloff, August, Bismarckstr. 2, 1** 3 83  
**Adloff, Aug., Inh. Fritz Nickel, Kolonialw., Delikat., Eisenw., Restaur., Bismarckstr. 2** 2 12  
**Amtsgericht, Wermkestr. 1a** 2 38  
**An- u. Verkaufsgenossenschaft, e. G. m. b. H., Heiligenheil, Getreide, Futterm., künstl. Dünger, Saaten u. Mühlenbetrieb** \* 4 24  
 Nach Dienstschluß: Hauptgeschäftsführer Wunderlich (4 24)  
**Arbeitsamt Königsberg, Nebenstelle Heiligenheil, Feyerabendplatz 4** 2 58  
**Arbeitsgemeinschaft d. Kraftfahrzeugwesens, Güternahverkehr Königsberg (Pr), Betriebsstelle Heiligenheil-Braunsberg, Friedrichstraße 8** 4 40  
**Arndt, Albert, Möbelfabrik, Königsberger Str. 3** 2 61  
**Arndt, Emil, Malermeister, Bismarckstraße 13** 4 41  
**Arndt, Franz, Schuh- u. Lederwaren, Polstermöbel, Friedrichstraße 2** 3 92  
**Arndt, Fritz, Lastauto-Fuhrbetrie., Siedlung am Kreishaus** 2 85  
**Arndt, Hermann, Lastwagen-Fuhrbetrieb Heiligenheil, Jarldidyll** 4 19  
**Autofuhrbet. B. Woytowitz, + Sportplatz 8** 2 42  
**Autovermietung + Hartmann** 4 15  
**Autovermietung Heidenreich Pokarr** 3 70  
**Autovermietung Schmidtke, + Dreßlerstr. 7a, gegenüber dem Wasserturm** 3 72  
**Bardeschewski, Walter, Gedenkartikel, Glas- u. Porzellanw., Haus- u. Küchenger.** 3 26  
**Bartsch, Bruno, Kaufmann, Herzog-Albrecht-Str. 48** 5 17  
**Bartsch, Leo, Bäckerei, Vorstadt 7** 4 43  
**Bauaufsicht-Motoren des Reichsluftfahrtministerium +** 4 36  
**Bauaufsicht-Zellen des Reichsluftfahrtministerium +** 4 95  
 beide im Industriewerk Heiligenheil G. m. b. H.  
**Bauleitung der Luftwaffe Heiligenheil** \* 5 01  
**Bauleitung der Luftwaffe, Siedlung Rosenberg** 5 36  
**Bell, Rudolf, Steinsetzmeister, Stein- u. Tiefbaugesch., Baderstraße 3** 3 64  
**Bergkrug Rosenberg, Besitzer Anton Steinau, Kfm.** 4 04  
**Göttner & Prestien-Weber Königsberg (Pr) Fernruf 4 62 26**  
**Schwemmfleine**

**Bergschlößchen, Aktien-Bierbrauerei Braunsberg, Ostpr., Niederlage Heiligenheil** 4 73  
**Berndt, Martha, Blumenhaus, Alte Poststraße 5** 3 77  
 Gartenbaubetrieb, Thomsdorfer Chaussee (3 77)  
**Berufsschule, Gartenstraße 19, Leiter: Direktor Mildau** 4 85  
**Beyer, Willy, Gartenbaubetrieb, Blumenhandlg., Bismarckstr. 6** 3 07  
 Wohn. Dreßlerstr. 40a (3 07)  
**Bischoff, Ludwig, Gastwirt, Ratskeller** 4 09  
**Blödhorn, Ernst, Bauer, Thomsdorf** 3 34  
**Blödhorn, M., Bauer, Thomsdorf** 2 44  
**Bludau, Willy, + Bürgermstr. (4 37)**  
**Blumenthal, A., Viehhändler, Markt 10** 3 75  
**Boehm, Hans, Baumeister, Baugeschäft, Bismarckstr. 53** 3 37  
**Boehm, Horst, Gabditten** 2 06  
**Bohl, Werner, Bauer, Grunau** 2 74  
**Bohlius, Ernst, + Inh. d. Fa. Eisenbaus G. Wiens Nachf.** 2 05  
**Böckenkamp, Heinrich, Assistenzarzt (Kreiskrankenhaus), Dreßlerstr. 6** 4 02  
**Brall, J., Leder, Schuhmacherbedarfsartikel, Rohprod., Brennmaterial, Dreßlerstr. 52** 3 25  
**Brauerei Ponarth, Niederlage, Gartenstr. 11, K. Boehm** 3 13  
**Bronsart, von, Schottnienen** 2 36  
**Bubber, Gerhard, Bäckermstr., Alte Poststr. 1** 4 23  
**Buchhandlung des Bräuderhausses, Verlag, Sortiment, u. Versandgesch., Rosenberg, Kreis Heiligenheil** 3 93  
**Buchstelle der Landw. Buchführungsgenossenschaft, e. G. m. b. H., Feyerabendplatz 5** 4 75  
**Coch, Johannes, Landwirt, Abbau** 2 79  
**Dannat, Dr. Lothar u. Dr. Eva, Zahnärzte, Bismarckstr. 18** 4 68  
**Dawert, Bauer, Schirten** 3 43  
**Dengel, Ernst, Dr., Zahnarzt, Bismarckstraße 20** 3 47  
**DKW Vertretung u. Kundendienst + Artur Pletsch, Kraftfahrzeugmstr., Bismarckstr. 10** 3 40  
**Döpner, Mühle Thomsdorf** 3 74  
**Doepner, Adolf, Manufakturw. u. Konfekt., Friedrichstr. 2** 2 29  
**Doepner, Alfred, Landwirt, Ritterthal** 3 23  
**Döpner, Kurt, Bauer, Pr. Bahnan** 2 82  
**Döring, Heinz, Brauerei Stuben** 2 49  
**Dous, Eugen, Viehhändler, Dreßlerstraße 44** 2 86  
**Dreus, A., Landwirt, Heinrichshof** 2 56  
**Dreus, Helene, Hebammenschwester, Markt 18** 4 86  
**Drogerie-Stern, Inh. Gerhard Meding, Markt 19** 5 48  
**Ebler, Adolf, Bauer, Grunau** 2 95  
**Eckloff, Landwirt, Schirten** 3 36  
**Ehler, Johann, Damen- u. Herrenfriseur** 5 31  
**Ehleri, Reg.-Insp., Fliegerhorst** 5 49  
**Ehrhardt, Dr. med., Oberstabsarzt, Kastanienweg 16** 5 40  
**Eisenblätter, A., Bauer, Wermten** 3 59  
**Eisenhaus G. Wiens Nachf., + Inhaber Ernst Bohlius, Abt. 1: Eisenwaren, Baustoffe, Oefen, Herde, Abt. 2: Hausart, Glas, Porzellan, Geschenkartikel** 2 05  
**Engelbrecht, A., Bäckerei, Markt 13** 4 45  
**Engelbrecht, G., Rechtsanw. u. Notar, Vorstadt 32** 3 61



**Erdmann, Major, Kastanienweg 1** 5 42  
**Evang. Gemeinschaftsbrüderhaus, G.m.b.H.,** Missionshaus, Pr. Bahnau 4 Heiligenbeil 2 65  
**Ev. Pfarramt u. Superintendentur** 2 43  
 Superintend. Bernecker (2 43)  
**Ev. Pfarramt II (Pfarr. Krumm),** Bismarckstraße 14 4 07  
**Ev. Pfarramt Grunau** 3 95  
**Fest, Paul, Ubrén, Gold- u. Silberwaren,** Bismarckstr. 4b, part. 3 98  
**Finanzamt** \* 5 58  
**Finger, Robert, Zigarren- und Tabakhaus u. Agt., Markt 31** 3 38  
**Flakowski u. Przygodda,** Brunnen-, Pumpenbau u. Zementwarenfabrik, Vorstadt 6 3 71  
**Flammig, Fritz, Saaten-Spezialgesch.,** Friedrichstr. 7 2 28  
 Flammig, Arno, alleiniger Inhaber der Firma Fritz Flammig, Klosterstr. 3 (2 28)  
**Foto - E. Pakolat, Rosenberger Straße 4** 5 34  
**Freudenreich, H., Vieh-Land-agentur u. Handel, Bismarckstraße 21** 5 00  
**Freytag, Franz, Kantine, M.-G.-Bau. 9 (mot.)** 4 20  
**Frischbutter, + Kalksandsteinfabrik, Lastautofahren** 2 63  
**Fuhrmann, Heinrich, Kolonialwaren, Feinkost, Süßfrüchte, Heiligenbeil, Alte Poststraße 9, Zweigstelle Lindenweg 6** 5 64  
**Gassert, Franz, Bauer, Pr. Bahnau** 3 28  
**Gassert, R., Bäuerin, Gedlgen** 3 39  
**Gehlhair, Karl, Landwirtschaft u. Baumschule, Waltersdorf, Abbau Heiligenbeil** 5 38  
**Gehrmann, Max, Gastwirt, Rosenberg** 5 37  
**Gehrmann, Paul u. Gesine, Rosenberg, Ziegel, Dachpfannen, Röhren, Brennholz** 5 19  
**Gendarmerie:**  
 Gend.-Inspektion Heiligenbeil, Kargoll, Gend.-Oberstr. 2 33  
 Gend.-Amt Heiligenbeil, Schroeter, Gend.-Meister 2 90  
 Gend.-Posten Heiligenbeil, Keybel, Gend.-Hauptwachtmstr. 2 53  
**Gerlach, Hans, Dr., Veterinär-rat, Dreßlerstr. 38** 5 39  
**Gerlach, Margarete, + in Fa. Sortimentslager** 2 83  
**Gerlach, Richard, Fabrik für Leichtmetallkonstrukt. u. Spritzguß, Braunsberger Str.** 4 67  
**Gesellschaftshaus, Inh. Hans Korn, Bismarckstr. 58** 3 63  
**Gesien, Bruno, Bauer, Abbau** 2 32  
**Gesundheitsamt, Staatl., Dreßlerstr. 7** 5 24  
**Götz, Hauptmann (E), Kastanienweg 14** 4 80  
**Gronau, Rudolf, + Tischlermeister** 2 52  
**Grube, Herbert, Bauer, Alt-Streitswalde** 4 52  
**Grundmann, Hauptmann, Kastanienweg 16** 5 45  
**Gruppe Verwaltung Flugplatz Heiligenbeil, (Bauleitung)** 5 05  
**Hafenaufseher Schlick, Heiligenbeil-Rosenberg** 4 60  
**Hahnke, Hugo, Viehhändler, Braunsberger Str. 24** 3 19  
**Hambrecht, Paul, Bürgermeister, Keimkallen** 4 55  
**Handels- u. Gewerbebank E.G.m.b.H., Markt 25** 4 16  
 Nach Dienstscluß Betriebsführer Thomazsik (4 16)  
**Hantel, Joseph, Bauer, Pr. Bahnau** 2 94  
**Harder, Hermann, Bauer, Grünwalde** 3 62  
**Harder II, Rudolf, Kohlenhandlung, Rosenberg** 5 27  
**Harnack, Otto, Lebensmittel-geschäft, Am Sportplatz 12** 5 08

**Harms zum Spreckel, Hans-Heinrich, + Dipl.-Ing., Kastanienweg 24** \* 5 12  
 Nebenanschluß 1 38  
**Hartmann, + Autovermietung, Bismarckstraße 30** 4 15  
**Hausfrauen-Verein Heiligenbeil, Friedrichstr. 7** 2 64  
**Hausmann, Walter, Glasermeister, Wolleberstr. 11** 5 23  
**Hecht, Otto, Kreisstelle d. KUK des NSLB, Vorstadt 45** 4 26  
**Heeresstandortvermittlung s. Wehrmacht**  
**Heeresstandortverwaltung - Verpfligung** \* 4 77  
**Heiligenbeiler Zeitung, + (Natarer Tagblatt) Buchdruck, u. -binderei, Buch- u. Papierhandlung, Formularlager, Bismarckstr. 22** \* 4 28  
 Nach Dienstscluß zu erreichen: Stadtaus, Verlagsleiter (4 28)  
**Hennig, Albert, Gartenlokalbesitzer, Heiligenbeil, Abbau, Karberweg** 4 06  
**Herrmann, Karl, Spedition, Autovermietg., Kiesgruben** 3 29  
**Heß, Artur, Bauer, Abb. Thomsdorf** 4 83  
**Heß, Gerhard, Bauer, Thomsdorf** 2 04  
**Heß, Hugo, Bauer, Thomsdorf** 2 77  
**Heß, Paul, Landwirt, Thomsdorf Abbau** 3 06  
**Heßke, Franz, Landwirt, Waltersdorf Abbau** 3 44  
**Heßmer, + Fabrikdirektor** 2 03  
**Hilfslandeplatz Grunau, Kr. Heiligenbeil, Platzwärter Ebler** 3 55  
**Hintze, O., techn. Artikel, Markt 6** 3 57  
**Hinz, Carl, Manufaktur- u. Mode-waren, Markt 2-3** 2 54  
**Hinzke, Emil, Landwirtschaftl. Sachverständ., Kies- u. Grandverkk., Herz.-Albr.-Str. 7** 2 23  
**Hinzke, Eugen, Zimmerstr., Baugesch., Sägewerk, Beton und Tiefbau** 3 66  
**Hinzmann, Landwirt, Pr. Bahnau** 2 89  
**Höhere Knaben- u. Mädchenschule, Feyerabendpl. 7, Leiter: Mittelschulrektor Krohm** 4 69  
**Hopp, + Kreisoberinspektor (außerhalb der Dienststunden d. Landratsamts)** 2 72  
**Hotel Haus Wiens, Besitzer H. Gudat, Klosterstr. 1** 2 15  
**Industriewerk Heiligenbeil, + G. m. b. H.** \* 5 12  
 Bauaufsicht-Z. des Reichsluftfahrtministeriums + 4 95  
 Bauaufsicht-M. des Reichsluftfahrtministeriums + 4 36  
 Nach Geschäftsscluß sind zu erreichen:  
 Kluge, Obergeren. u. Betriebsführer (5 12)  
 Taddey, Prokurist (5 12)  
 Birenheide, Ingen. u. Betriebsobmann (5 12)  
 Laubschat, Hauptmann a. D., Leiter des Werksicherheitsdienstes (5 12)  
**Jähnke, Robert, Bauer, Ley-suhnen** 4 01  
**Jantzen, Albert, Bahnhofswirt** 3 46  
**Jährliche, Dr., prakt. Tierarzt, Bismarckstraße 20** 4 53  
**Kahlfeld, Landwirt u. Amtsver-stüher des Amtsbezirks Balga, Schrangenberg b. Gr. Hoppenbruch** 3 18  
**Kalksandsteinfabrik, + Rosenberg, Lastauto-Lohnfahren, Werner Frischbutter** 2 63  
**Kasch, Nohlf., Inh. ErnstWermke, Strandhotel** 2 75  
**Katasteramt, Wermkestr. 1a** 3 80  
**Kath, Pfarramt, Herbert-Norkus-Straße 20** 2 78  
**Kienappel, Georg, Dr., Kreis-schulrat, Dreßlerstr. 26** 2 81

**Kieslering, Robert, Beton-strassenbau, Klg., Pr., Französ. Straße 3, Baustelle Flugplatz Heiligenbeil** 4 98  
**Klang, Lotte, Milch-, Butter-, Käsegeschäft, Bismarckstr. 21** 3 73  
**Klatt, Gustav, Viehhandlung, Herzog-Albrecht-Str. 16** 3 01  
**Kluge, Hans, + Ohering. 5** 12  
**Knoch u. Falk, Manufakturwar., Markt 24** 3 05  
**Knorr, Otto, bahnamtl. Spedit., Lastwagen- u. Omnibusbetrieb, Braunsberger Str. 30** 4 57  
**Köhne, Gebr., Tief-, Beton- u. Straßenbau, Steindorf** 5 33  
**Köllner, + Stabsleiter, Dreßlerstraße 54, auch nach Dienstscluß zu erreichen** (3 68)  
**König, Ernst, Uhrmachermeister, Alpina-Uhren, Gold- u. Silber-waren, Optik, Friedrichstr. 3** 3 27  
**Kollien, H., Bauer Abbau** 3 97  
**Komos, Erich, Tiefbauunter-nehmung, Vorstadt 45** 4 62  
**Konditorei Bismarck-Café, Inh. Willy Rommel** 3 49  
**Konditorei u. Café Fritz Schuttpelz** 3 42  
**Kontrollamt d. L. V. A., L.-K.-Insp. Kruppa, Sprechz.: Sonnab. 8-13, Herbert-Norkus-Str. 7** 4 08  
**Korell, Ernst, Fleischerstr., Fleisch- u. Wurstwarengeschäft, Markt 7** 4 89  
**Korn, Erich, Landwirt, Thomsdorf** 3 89  
**Kornhaß, W. R., Betriebsleiter, Kastanienweg 9** 5 43  
**Kraska, W., Bäckerstr., Herz.-Albrecht-Straße 50** 4 76  
**Krause, Dr., Arzt, Dietrich-Eckart-Str. 36** 2 62  
**Krause, Grünwalde** 3 10  
**Krebs, Julius, Fleisch- und Wurstwarengeschäft, Vorstadt 12** 2 57  
**Kreisbauerschaft + (siehe Reichsnährstand)**  
**Kreisbildstelle Heiligenbeil** 4 97  
**Kreishandwerkerschaft +**  
**Kreishaus** \* 4 31  
 Die Vermittlungsstelle im Kreishause verbindet während der Dienststunden mit: Landrat, Landratsamt, Kreisausschuß, Kreiswohlfahrtsamt, Kreissparkasse, Kreisbauamt (Kreiswiesenbauamt) u. Kreiskommunalkasse.  
 Nach Dienstscluß sind zu erreichen:  
 Landrat + 2 10  
 Kreishaus (Bürodirektor Mar-winski) + 2 14  
 Landratsamt (Kreisoberinspektor Hopp) + 2 72  
 Kreisbauamt (Kreiswiesenbau-amt) 2 60  
**Kreis-Johanniter-Krankenhaus, + Dreßlerstr.** 2 22  
**Kreiskasse, Staatl.** 3 86  
**Kreissparkasse Heiligenbeil** 4 49  
 Nach Dienstscluß: Sparkassen-direktor Seidel (4 49)  
**Kretschmann, Alfred, Klempn.-Mstr., Installationsgeschäft, Bismarckstraße 3** 4 70  
**Kriegerwaisen-Hausal-tungsschule d. Prov.-Verb. Ostpr., Dreßlerstr. 60** 3 76  
**Kroll, Franz, Bau- und Möbel-tischlerei** 5 20  
**Krüger, Max, Tischlermstr., Särge u. Möbel, Bautischlerei** 4 44  
**Kuck, Hauptmann, Kastanienweg 14** 5 61  
**Kübner, Franz, Dentist, staatl. gepr., Sprechst. 8-12 u. 14-17** 5 65  
**Kuhn, Emll, Landw. Maschinen. Ersatzteilag., Oel u. Fette** 4 50  
**Kussat, Eugen, Dr. med., prakt. Arzt, Markt 24** 5 44  
 Privatwohnung: Dietrich-Eckart-Straße 34 (5 44)

**Land- und Allgem. Ortskran-kenkasse d. Kreises Heiligenbeil** 4 65  
**Landrat + (nach Dienstscluß)** 2 10  
**Landwirtschaftsschule und Wirtschaftsberatungsstelle + (siehe Reichsnährstand)**  
**Lange, Bruno, Bäckermeister, Braunsberger Str. 5** 4 64  
**Lange, Bruno, Mechanikermstr., Automobile, Motorräder, Fahr-räder, Nähmasch., Zentrifugen, Radio, Reparaturwerkst., Groß-tankstelle, Großgaragen, Fahr-schule** 3 41  
**Langos, Straßenmeister, Kastanienweg** 4 91  
**Lichtspiele „Flimeck“, Inh. G. Radtke, Mühlenstr. 1 (am Markt)** 3 33  
**Liedtke, Dr., + Direktor der Landwirtschaftsschule, Dreßlerstraße 26 (nach Dienstscluß zu erreichen)** 4 03  
**Loewen-Drogerie, + Franz Wieberneit, Rosenberger Str. 5** 3 87  
**Lübke, Tierarzt** 2 51  
**Maaß, Bauer, Wermten-Einigkeit** 3 60  
**Maeckelburg, Paul, Rechtsan-walt u. Notar, Bismarckstr. 18** 3 15  
**Mallien, Paul, Kolonialwaren-handlg., Heiligenbeil-Rosenberg** 5 28  
**Margenbau, Gerhard, Bauer, Grunau** 4 27  
**Margenfeld, Friedrich, Bauer, Abbau Birkenau** 3 12  
**Margenfeld, Fritz, Bauer, Ab-bau Waltersdorf** 3 21  
**Marter, Erich, Fleischerohrer-meister, Friedrichstr. 6** 2 59  
**Marwinski, + Kreisausschuß-Bürodirektor (außerhalb der Dienstst. d. Kreishauses)** 2 14  
**Maschinenfabr., Ostdeutsche, + vorm. Rud. Wermke, A.-G., Wermkestraße** \* 4 21  
 Nach Büroscluß zu erreichen: Direktor Heßmer + 2 03  
**Maske, Kreisbaumstr., Dreßlerstraße 54** 2 37  
**Mehl, Obergerichtsvollzieher** 5 67  
**Meier, Ed., & Sohn, Inh. Willy Thomazsik, Kohlen-Spezialhandlung** 2 46  
**Meller, Hermann, Baubetrieb, Rosenberg, Kr. Heiligenbeil** 4 88  
**Merkner, Friedrich, Bürger-meister, Wermten** 3 65  
**Mertens, L., Apotheke u. Adler-Drogerie, Friedrichstr. 1** 2 08  
**Meyer, Else, Frau, Bregden 2** 09  
 Vorwerk Reinschendorf (2 09)  
**Michalzyk, Rudolf, Autover-mietg., Hindenburgstr. 9b** 5 35  
**Müll, Ewald, Landwirt Lindenhof** 2 97  
**Möwert, Alfred, Bierstuben, Dietrich-Eckart-Straße 19** 2 91  
**Moewert, Franz, Inh. Horst Moewert, Masch.-Bauschlosserei, Braunsberger Straße** 3 84  
**Molkereigenossenschaft Heiligenbeil, Molkerei, Groß-lerstraße 39** 2 07  
**Moritz, Bauer, Schirten** 2 47  
**Moritz, Pr. Bahnau** 2 87  
**Müller, Fritz, Landwirt, Grün-höfchen** 2 39  
**Müller, Paul, Malermstr., Lager von Tapeten, Borden, Goldleisten** 3 14  
**Müller, Theodor, Bauer, Bir-kenau** 3 22  
**Neubauleitung Heiligenbeil d. Heeresbauamt II Königs-berg Gneisenau-Kaserne** 3 00  
**Neumann, Gerhard, MdGesch.. Stofflager für Zivil, Partei- u. Wehrmächts-Uniformen** 4 35  
**Neumann, Paul, Malermstr.** 5 10  
**Nicklaus, Hans, Malermeister, Dreßlerstr. 22** 4 30

**NSDAP:**  
 Kreisleitung, Königsberger Str. Nr. 7-9 2 68  
 (Kreishaus) + 4 31  
 Amt für Beamte, Kreis Heiligen-beil, Bismarckstr. 56 (Finanz-amtsdienstgebäude) 4 54  
 Ortsgruppe Heiligenbeil + (Bal-haus) (4 37)  
 Kreisamtsleitung für Handwerk u. Handel, + Heiligenbeil, Alte Poststraße 4-5 2 52  
 Kreisraufschäftsleitung, Kastanienweg 1 4 87  
 Nachrichtensturm d. Standarte 21, Heiligenbeil, Königsberger Straße 3 83  
 SA Standarte 21, + Heiligenbeil, Feyerabendplatz 6 4 92  
 SA-Sturmabn II/21, + Heiligen-beil, Feyerabendplatz 6 4 92  
 Reichsluftschutzband, Orts(Kreis)-gruppe Heiligenbeil, + Feyer-abendplatz 6 4 92  
 NS-Frauenesch. Heiligenbeil 4 14  
 Amt für Volkwohlfahrt, Orts-gruppenamtsleitung Heiligen-beil 4 61  
 Kreisleitung der Deutschen Ar-beitfront, Bismarckstr. 20 4 18  
 Kreiswartung NS-Gemeinschaft „Kraft durch Freude“, Alte Poststraße 8 4 59  
**NS-Reichskriegerbund, Kreis-verband Heiligenbeil, Kreis-Rent-meister Post** 3 35  
**Offizierheim, Standort** 5 30  
**Opalka, Julius, Obst, Südr., Wild-, Geflügelhandlg.** 4 42  
**Ordowski, Erich, Bezirks-Schorsteinfegermstr., Bismarckstraße 13** 5 25  
**Ostdeutsche Maschinenfabrik + vorm. Rud. Wermke A.-G.** \* 4 21  
 Nach Büroscluß zu erreichen: Fabrikdirektor Heßmer + 2 03  
**Ostpreußenwerk A.-G., Abt. Ueberlandw. Königsberg, Betr.-Monteur, Heiligenbeil** 3 67  
**Ostpreußischer Heimatverlag +** 4 28  
**Ostwald, Victor, elektr. Anla-gen, Markt 11** 3 82  
 Wohn. Feyerabendpl. 6 (3 82)  
**Pagenkopf, Erwin, Fleischer-mstr., Rosenberger Str. 1** 3 96  
**Passenheim, Rudolf, Gastwirt, Ley-suhnen** 2 66  
**Palschke, Gerhard, Landwirt, Wermten** 2 41  
**Pauly, Oberleutnant, Kastanienweg 5** 5 62  
**Peters, Heinrich, Kieswerk, Rosenberg** 4 13  
**Petukat, Landwirt, Waltersdorf, Abbau** 2 93  
**Pietsch, Artur, + Automobil-, Motor- u. Fahrradhandlg., Fahr-schule u. Rep.-Werkstätte, Bismarckstraße 10** 3 40  
**Pietsch, Hugo, Autopedition, Lastfuhrbetr., Am Markt 11** 3 04  
**Pückhahn, Gustav, Oheringen.** 5 47  
**Pokarr, Joh., + Autovermietung, Fahrräder, Reparaturen, Markt** 3 70  
**Poschmann, Albert, Bauer, Birkenau** 3 03  
**Potreck, Georg, Kolonial-, Material-, Eisenwaren, Restaurat., u. Schank, Bismarckstr. 5** 2 96  
**Prang, Fritz, Baer, Abb. 3** 3 32  
**Prewerinski, Bruno, Bier- u. Frühlingsstuben, Braunsberger Straße 41** 3 91  
**Fritzkleit, E., Maschinenbau-mstr., Reparatur-Werkstatt, Kö-nigsberger Str. 11** 3 90  
**Ragnit, Wilh., Nachf., + Inh. Margarete Gerlach, Textilwaren, Haus- u. Küchengeräte** 2 83  
**Ralfelnsenkasse Heiligenbeil, E.G.m.u.H. in Heiligenbeil** 3 88  
**Rehberg, Eduard, Schlossermstr., Schlosserei u. Installationsbetr.** 3 79

**Reichsbahn:**  
Bahnhof, Fahrkartenausgabe 4 47  
(Bahnmeisterei) (4 47)  
Güterabfertigung 2 13

**Reichsbahn-Neubauamt Zin-  
nen,** Bauaufsicht Heiligenbeil,  
Bhf. Heiligenbeil, Werkstätten-  
gebäude 3 31

**Reichsluftschutzbund, Orts-  
(Kreis-)Gruppe Heiligenbeil, Her-  
bert-Norkus-Str. 18 5 32**

**Reichsnährstand:**  
Kreisbauernschaft Heiligenbeil,  
+ Feyerabendplatz 5 3 68  
Privat und außerhalb der Ge-  
schäftszeit zu erreichen Stabs-  
leiter Dr. Kerwat, Herbert-  
Norkus-Straße 5 3 68  
Landwirtschaftsschule u. Wirt-  
schaftsberatungsstelle, + Bismarck-  
straße 25 4 03  
Sachbearbeiter des Viehwirtsch.-  
Verbandes 4 96

**Reichspost:**  
Postamtsvorsteher 2 01  
Auskunftsstelle in Postangelegen-  
heiten, Hauptkasse u. Kraft-  
poststelle 2 11  
Brief-, Geld-Annahme u. -Aus-  
gabe 4 11  
Briefeingangs- u. Abgangsstelle,  
Paketannahme 2 20  
Fernsprechbetriebsstelle s. Ein-  
gang d. Teilnehmerliste  
Renten- u. Zeitungsstelle 2 25

**Rentel, Gerh.,** Elektro-Engen.,  
Elektro-lustallation u. Rundfunk,  
Friedrichstr. 4 2 35

**Rieck, Franz,** Fleischermeister,  
Herzog-Albrecht-Str. 4 94

**Riedel, + Dr.,** Medizinalrat,  
Dietrich-Eckardt-Str. 34 2 22

**Riemer, Ernst,** Gartenbaubetr.,  
Blumengesch., Klein. Markt 2 80  
An der Schleuse (2 80)

**Rieß, Otto,** Forsthaus Lateiner-  
berg, Waldetablisement, Turnier-  
platz 2 67

**Rodd, Ernst,** Kolonialw., Deli-  
katesen, Vorstadt 36 3 08

**Rodioff, Fritz,** Landw., Grunau 3 50

**Rommel, Alirec,** Tischlermstr.,  
Bautischerei, Sarglager, Beerdig-  
ungsunternehmen 4 72

**Rompel,** Bismarckstr. 8 2 31

**Rotes Kreuz, Deutsches, +**  
Unfallmeldestelle (4 37)

**Sadowski u. Klein,** früher St. Georgsbrauerei, Großdestillation,  
Obst-Süßmosterei, Tabakwaren 2 26

**Sahn, Eduard,** Gerbereibesitz.,  
Braunsberger Str. 35 3 48

**Schemioneck, Fritz,** Kolonial-,  
Material-, Eisenwaren, Restaurant,  
und Schank, Markt 17 2 50

**Schemmerling, Hermann,**  
Fleischermstr., Bismarckstr. 4a 2 84

**Schindowski, Paul,** Fleischer-  
meister, Braunsberger Str. 1 2 19

**Schlesiger,** Landwirtschaftsleh-  
r., Lindenweg 23 2 92

**Schmidt, Albert,** Bauer, Thoms-  
dorf 3 53

**Schmidt, Bruno,** Bauer,  
Pr. Bahnuau 3 69

**Schmidtke, +** Autovermietung,  
Dreßlerstraße 7a 3 72

**Schmidtke, L.,** Grabsteingesch.  
u. Kunststein-Fabrik, Betondiel.  
für Kellerdecken, Bismarckstr.  
Nr. 60 4 81

**Schönfeld, Gustav,** Landwirt,  
Abbau 2 76

**Schönhoß, Ernst,** Landwirt,  
Grunau 3 58

**Schönke, Kurt,** Autovermietg.,  
Heiligenbeil-Rosenberg 2 98

**Schröder, Elisabeth,** Privat-  
Mitagstisch, Dreßlerstraße 48,  
Obstplantage 4 74

**Schröder, Willy,** Bäckermstr. u.  
Bäckereihabh., Markt 34 3 78

**Schütte,** Hauptmann, Kastanien-  
weg 16, 1. r. 5 56

**Schulz, Albert, Herr.- u. Dam.-  
Friseur, Alte Poststr. 3 5 07**

**Schulz, Anselm, Landw.,** Streits-  
walde, Saatgut, Zucht v. schwe-  
rem Kaltblut, Holl. Herdbuch u.  
deutschem Edelschwein 2 55

**Schulz, Anton,** Zigarrengesch.,  
Markt 4 4 71

**Schulz, Ernst, Dr.,** Zahnarzt,  
Herbert-Norkus-Str. 5 4 10

**Schwender, Oberleutnant,** Kasta-  
nienweg 5 4 82

**Schwanke, Herbert,** Uhren,  
Gold- u. Silberwaren, Alte Post-  
straße 7 4 58

**Schwill, Ernst, Bauer, Abb. 3 24**

**Siegfried, v.,** Karben 2 17

**Siegfried, v.,** Vorderwalde 2 18

**Söcknick, Bürgermeister,** Schirten  
5 46

**Sohr, Dr. med.,** Arzt, Bismarck-  
straße 30 2 27

**Sonntag, Emilie,** Kolonialwar.,  
Milchgeschäft, Heiligenbeil-Ro-  
senberg, Richthofenweg 3 5 63

**Spannmann, Herbert,** Heilprak-  
tiker, Feyerabendstr. 5, Sprechst.  
8-12, 14-16 3 20

**Springer, Alfred,** Bäckermstr.,  
Bismarckstr. 19 5 09

**Stadtaus, +** Verlagsleiter  
\* 4 28

**Stadtschule, Dreßlerstraße 35**  
Leiter: Rektor Wichert 4 84

**Stadtverwaltung (Rathaus)**  
4 37, 4 38

Durch die Vermittlungsstelle er-  
reichbar: Bürgermeister, Polizei,  
Standesamt, Wohlfahrtsamt, Ver-  
kehrsamt, Stadtbauamt, Stadt-  
kasse, städtische Werke, Orts-  
gruppe der NSDAP.  
Bürgermeister Bludau, + Woh-  
nung Feyerabendplatz 6  
Stadtoberinspektor Gindullis,  
Wohnung Bismarckstr. 49  
Städtischer Schlachthof, + 5 55

**Städtischer Schlachthof, +**  
Braunsberger Str. 33 5 55

**Stange, Gastwirt, Grunau 2 40**

**Stendell, Walter,** Wiesensbau-  
mstr., Bodenkultur- u. Tiefhan-  
geschäft, Herzog-Albrecht-Str. 7  
3 85

**Stephan, Erich, +** Geschäfts-  
führer der Viehverwertungsges-  
ensenschaft Heiligenbeil (3 56)

**Stepke, Oskar,** Schmiedemstr.,  
Vorstadt 4 46

**Stuedler, Georg, +** Oberger-  
nieur, Bismarckstr. 41 4 36

**Stolt, C.,** Sägewerk, Königsber-  
ger Straße 2 30

**Strauch, Paul, o. H.-G.,** Hoch-,  
Tief- u. Eisenbetonbau, Königs-  
berger Straße 17a 4 66

**Szelinski, Walter,** Bäckermstr.,  
Heiligenbeil-Rosenberg 5 26

**Taddey, Wilh., +** Prokurist  
\* 5 12

**Thomas, Kurt,** Getreide, Saaten,  
Futter- und Düngemittel, Brenn-  
materialien 2 16

**Thurau, Gustav,** Damen- und  
Herren-Frisiersalon, Markt 12  
3 09

**Trusch, Ernst,** Bauer, Thoms-  
dorf 3 17

**Tummuscheit, Franz,** Töpfer-  
meister, Bismarckstr. 40, Lager  
mod. Kachelöfen u. Kachelherde,  
transport. Kachelöfen, Schamott-  
steine u. Ofeneisenteile 3 54

**Türke, Kurt,** Dentist, staatlich  
geprüft, Markt 2 4 17

**Unfallmeldestelle (des Roten  
Kreuzes) St. Georgs-Hospital,  
Feyerabendplatz 1 4 90**

**Uruh, Carl, Bauer, Bismarck-  
straße 61 4 56**

**Venohr, Otto, Bauer, Walters-  
dorf Abbau 3 45**

**Viehverwertungsgenos-  
senschaft, E. G. m. b. H., Hei-  
ligenbeil, + Raiffeisenhaus  
3 56**  
Nach Geschäftsschluß, auch Sonn-  
tags: Geschäftsführer Erich  
Stephan (3 56)

**Walter, H.,** Frau, Hebamme,  
Bismarckstr. 30, part. 4 51

**Warschun, Berta,** Wäscherei  
Edelweiß 4 12

**Wehrmacht:**  
Heeresstandortvermittlung \* 4 77  
Luftwaffenstandortvermittlung  
Heiligenbeil  
5 51, 5 52, 5 05  
Von hier aus sind sämtl. Heer-  
resdienststellen zu erreichen

**Wermke, A.-G., +** Maschinen-  
fabrik \* 4 21

**Werksliedung Industriewerk  
Heiligenbeil, G. m. b. H.,  
Haus 7 3 51**

**Werning, F., & Co.,** Baugesch.,  
Dampfschneidmühle, Dreßlerstr.  
Nr. 36 2 02

**Weyl, Rudolf,** Sattlermeister,  
Braunsberger Straße 9 3 30

**Wiebernelt, Franz, +** Markt-  
u. Löwendrogerie 3 87

**Wohlgethan, Ed.,** Kolonialwar-  
Handlung, Markt 33 3 02

**Wohlgethan, Erwin,** Eisenwar-  
Haus, Küchengeräte, Brennma-  
terialien, Bismarckstr. 2 71

**Wohlgethan, Fr.,** Maßgeschäft  
f. Damen- u. Herren-Garderobe.  
Stoffhdlg., Mauerstr. Süd 1 2 45

**Woydack, Elisabeth, +**  
Hebamme, Markt 23 4 05

**Woydack, Wilhelm, +** Masch-  
Baumeister, Markt 23 4 05

**Woytowitz, +** Autoführerschaft,  
Sportplatz 8 2 42

**Wythe, Heinrich,** Kaufmann,  
Markt 27 2 34

**Zimmer, Robert, Nachf.,** Inh.  
H. Kroseberg, Rygmstr. a. D.,  
Tiefbauunternehmung, Baubüro  
4 93

**Heiligenkreutz,  
[Ostpr.]**  
Postcheckkonto für Fernspreche-  
büren: Königsberg (Pr), Nr. 4454,  
Fernsprechamt Königsberg, Pr.  
Handbetrieb, D: W 8-20; S 8-9,  
12-13. Db: S 11-11½.

Um  
**Arnold, Ludwig,** Bauer, Bir-  
kenhof 11  
**Barkowski, Egon,** Baner, Wang-  
nicken 4  
**Baumelster, Emil,** Bauer,  
Nöttincken 1  
**Conrad, Franz,** Molkereibes.,  
Mandtklein 8  
**Evang, Piarrant** 7  
**Fernitz, Bauer, Nöttincken** 9  
**Joppian, Karl, Bauer, Abbau**  
Marschieten 12  
**Knischewski, Hermann,**  
Mandtklein 15  
**Kösling, Gustav, Kolonial-  
Eisenwaren, Restauration** 5  
**Lange, Landwirt** 13  
**Lopp, Bauer u. Bürgermstr.,  
Nöttincken 1** 2  
**Saemann, Bauer, Nöttincken** 6  
**Sauvant, Carl, Landwirt, Wang-  
nicken** 10  
**Sommer, Karl, Schmiedemstr.,  
Nöttincken** 3

**Heiligenthal, Ostpr.**  
Postcheckkonto für Fernspreche-  
büren: Königsberg (Pr), Nr. 2855,  
Postamt Gutttstadt.  
Wahlbetrieb  
Fernverkehr: Fernamt Gutttstadt 2 01  
Auskunft  
im Ortsverkehr 2 22  
im Fernverkehr 2 01  
Störungsstelle 2 22  
Telegrammaufnahme  
für Ortstelegramme 2 22  
für Telegramme nach auswärts  
2 01  
Zeitangabe 2 22  
Andere Dienststellen s. Teilneh-  
merliste unter „Reichspost“  
Um  
**Alex, Anton, Landw.,** Schlitt  
Abbau, üb. Gutttstadt 2 18

**Apotheke u. Drogerie,**  
Apotheker Erich Schur 2 43

**Arnborst, Andreas,** Landwirt,  
Deppen 2 15

**Bader, Adolf,** Landwirt, Schlitt  
üb. Gutttstadt 2 67

**Bergmann, Conrad, Landw.,  
Schlitt üb. Gutttstadt 2 56**

**Bergmann, Georg, Landwirt,  
Kloben, Post Brückendorf, üb.  
Allenstein 2 57**

**Bernsdorf, Max, Landw., Schlitt  
Abbau, üb. Gutttstadt 2 53**

**Benth, Josef, Schmiedemeister,  
Maschinenreparat.-Werkst. 2 28**

**Boenig, Robert, Landw., Blan-  
kenberg üb. Gutttstadt 2 42**

**Buick, Paul, Malermstr. 2 46**

**Dannenberg, A., Landw., Anken-  
dorf, Abbau 2 52**

**Dannowski, Agate, Landwirtin,  
Ankendorf 2 51**

**Dittrich, +** Landwirt, Schlitt  
üb. Gutttstadt 2 34

**Fahl, Paul, Fleischer 2 47**

**Fromm, Bernh., Landw. 2 69**

**Gedig, Bruno, Landwirt, Abbau  
2 65**

**Gedig, Hubert, Landwirt, Alt-  
garschen üb. Gutttstadt 2 19**

**Gedig, Hugo, Landw., Walters-  
mühl üb. Gutttstadt 2 59**

**Gedig, Julius, Landwirt, Anken-  
dorf, Abbau 2 61**

**Gedig, Josef, Fleischbeschauer  
2 63**

**Gedig, Paul, Kolonial- u. Eisen-  
kurzwaren, Restaurat. u. Frem-  
denlogis, Sargmagazin 3 00**

**Gegalski, Ambrosius, Landw.,  
Altgarschen üb. Gutttstadt 2 54**

**Gendarmerieposten Heiligen-  
thal, Gend.-Hauptwachmeister  
Nieswand 2 32**

**Gendritzki, Franz, Dentist 3 05**

**Greif, Jos.,** Maschin.-Baumstr. 2 26

**Groß, Benno, Landwirt, Blanken-  
berg üb. Gutttstadt 2 41**

**Grunenberg, Aloys, Landw.,  
Schlitt üb. Gutttstadt 3 01**

**Hahn, Erich, Lehrer, Kallisten  
3 02**

**Hantel, Gut Komalmen, Post  
Waltersmühl üb. Gutttstadt 2 49**

**Heiligenthaler Spar- und  
Darlehenskassen-Verein, E.  
G.m.u.H. Rondant Ehlert 2 68**

**Herold, Josephine, Gastwirt-  
schaft, Schlitt üb. Gutttstadt 3 06**

**Hippel, Franz, Landwirtschaft u.  
Silberfuchsfarm, Deppen, Abbau  
2 66**

**Katholisches Piarrant,  
Heiligenthal 2 45**

**Katholisches Piarrant,  
Schlitt üb. Gutttstadt, Pfarrer  
Klein 2 30**

**Kellmann, Bernhard, Landw.,  
Waltersmühl üb. Gutttstadt 2 58**

**Keuchel, Aloysius, Bauer, Alt-  
garschen, Abbau, üb. Gutttstadt 2 55**

**Keuchel, Hugo, Landw., Deppen  
2 70**

**Kluth, Franz, Landwirt, Anken-  
dorf 2 25**

**Kolberg, Agnes, Landwirtin,  
Schlitt üb. Gutttstadt 2 71**

**Kopowski, Walter, Gasthaus  
2 11**

**Kossendey, Eduard, Landwirt  
2 64**

**Kraemer, Hans, + Dr., Tier-  
arzt 3 04**

**Kuhnigk, Bertha, Landwirtin,  
Ankendorf 2 16**

**Kuhnigk, Ida, Landwirtin, An-  
kendorf 2 62**

**Lange, Dr. med., prakt. Arzt 2 29**

**Lange, Otto, Fleischermeister,  
Waltersmühl üb. Gutttstadt 2 17**

**Langhanki, Konrad, Manufaktur-  
waren 2 14**

**Mühle Heiligenthal, Benno  
Keuchel 2 44**

**Nater, Emil, Dampfmolkerei,  
Kloben, Post Brückendorf üb.  
Allenstein 2 23**

**Poschmann, Bruno, Bauer,  
Schlitt, Abb., üb. Gutttstadt 2 21**

**Poschmann, Theodor, Land-  
wirt, Waltersmühl üb. Gutttstadt 2 60**

**Preuschloß, Joseph, Landwirt,  
Schlitt, Abb., üb. Gutttstadt 2 39**

**Quandt, Leo, Vertreter 3 03**

**Rautenberg, Richard, Bauer,  
Blankenberg üb. Gutttstadt 2 12**

**Riemer, Anton, Gasthofbesitzer,  
Schlitt üb. Gutttstadt 2 40**

**Riemer, Anton, Landw., Schlitt  
üb. Gutttstadt 2 20**

**Riemer, Karl, Kaufm., Schlitt  
üb. Gutttstadt 2 74**

**Rippholz, Gastwirt, Waltersmühl  
üb. Gutttstadt 2 36**

**Schabram, Leo, Landw., Schlitt,  
Abbau, üb. Gutttstadt 2 38**

**Schiche, Gertrud, +** Tierarzt-  
witwe, Autovermietung, Heiligen-  
thal 3 04

**Schlegel, August, Bauer,  
Abbau 2 37**

**Schlitter Spar- u. Darlehens-  
kassenverein, + E.G.m.b.H.,  
Schlitt üb. Gutttstadt 2 34**

**Schröter, Landwirt, Ankendorf  
2 73**

**Schwenzfeier, Franz, Vieh-  
handlung 2 27**

**Schwenzfeier, Paul, Landwirt  
2 72**

**Steffen, Leo, Landwirt, Schlitt,  
Abbau, üb. Gutttstadt 2 24**

**Taube, Georg, Landwirt 2 35**

**Thiel, Hermann, Landwirt,  
Kallisten 2 13**

**Weng, Aloys, Landwirt 2 50**

**Wichert, Bruno, Bauer, Schlitt  
üb. Gutttstadt 2 48**

**Heiligenwalde,  
Kr. Königsberg, Pr.,  
[üb. Königsberg (Pr) 5].**  
Postcheckkonto für Fernspreche-  
büren: Königsberg (Pr), Nr. 4454,  
Fernsprechamt Königsberg, Pr.  
Wahlbetrieb  
Fernverkehr:  
Fernamt Königsberg, Pr. 03  
Auskunft u. Störungsstelle 20  
Telegrammaufnahme  
für Ortstelegramme 20  
für Telegramme n. auswärts 03  
Zeitangabe 03  
Um  
**Barohn, Lehrer, Oblitten 32**  
**Beutner, Dr. phil., Diplomaltd-  
wirt, Domäne Heiligenwalde 43**  
**Boehm, Landwirt, Possindern 46**  
**Dawert, Landwirt, Oblitten 19**  
**Dohna, Burggraf u. Graf zu,  
Heinrich, Landwirt, Willkühnen  
50**  
**Dohna, Burggraf zu, Lothar,  
Major a. D., Willkühnen 35**  
**Erdmann, Eduard, Lehrer,  
Willkühnen 37**  
**Ev. Piarrant, Heiligenwalde 15**  
**Gerlach, Landwirt, Laubenhof 10**  
**Gutsverwaltung Ostpr. Land-  
gesellschaft, Kuxtarn 26**  
**Gutzeit, Franz, Tiefbauunter-  
nehmer 16**  
**Hennig, Hans, Landwirt, Kl.  
Rogabnen 29**  
**Jetschawitz, Fleischermstr. 49**  
**Kern, Gastw. 12**  
**Klein, Ernst, Bauer, Rogabnen  
b. Waldau, Ostpr. 27**  
**Klein, Richard, Fleischermstr.  
38**  
**Klein, Richard, Lehrer 53**  
**Kleib, Marie, Geschäftshaus 34**  
**Komm, Bauer, Rogabnen  
b. Waldau 52**  
**Krause, Alfred, Gastwirt, Po-  
gauen 24**  
**Kuwert-Behrenz, Landwirt, Po-  
gauen b. Waldau, Ostpr.,  
Pogauen 23**  
**Rosenthal 21**  
**Lepschies, Fritz, Fleischbe-  
schauer, Rogabnen 41**

**Lützke, Walter**, Landwirt, Heiligenwaldstädt 51  
**Mokerei-Genossenschaft** Gr. Hohenrade 33  
**Reichert**, Landwirt, Ober Heiligenwalde 44  
**Rönspieß**, Lehrer, Schule Roggäben b. Waldau, Ostpr. 13  
**Schikorra, Willi**, Gastwirt, Feuermeldestelle 31  
**Schirmacher, Artur**, Bauer, Roggäben 8  
**Schulz**, Landwirt, Neu Heiligenwalde 47  
**Schulze, von**, Landwirt, Possindern 09  
**Schwill, Heinrich**, Landwirt, Pogauen, Post Waldau 45  
**Sohn, R.**, Bauer, Roggäben b. Waldau, Ostpr. 28  
**Strommeister** 48  
**Teucke, Emil**, Fleischermeister, Popelken, Kr. Wehlau 17  
**Teucke, Max**, Fleischermeister, Ohlitten 25  
**Wendt, Dr.**, Gr. Hoheurade 18  
**Wengel, Willi**, Landwirt, Roggäben b. Waldau, Ostpr. 22  
**Wichmann, Bauer**, Cranzberg 42  
**Wichmann, Wilhelm**, Brunnenbau u. Tiefbohrungen, Roggäben b. Waldau, Ostpr. 39  
**Wiechert, Meierei** 14  
**Woelk, G.**, Bürgermeister, Pogauen 36  
**Zimmermann, Fritz**, Bäckermeister 30

**Heilsberg.**

Postcheckkonto für Fernsprechbüren: Königsberg (Pr), Nr. 1985. Postamt Heilsberg.  
 Wählbetrieb  
 Fernverkehr: Fernamt Heilsberg 0  
 Auskunft u. Störungstelle 8  
 Fernsprechauftragsdienst (es meldet sich das Fernamt) 0  
 Telegrammaufnahme 2 11  
 Zeitangabe 2 11  
 Andere Dienststellen s. Teilnehmerliste unter „Reichspost“  
 Um  
**Allg. Orts- u. Landkrankenkasse f. d. Kreis Heilsberg** 2 92  
**Amling, Normann**, Kreisschulrat, Seeburger Straße 4 5 85  
**Amt für Beamte**, + Landsberger Chaussee (Grfs.) 4 16. 4 65  
**Amtsgericht** mit Entschuldigungsamt 2 20  
**Arbeitsamt Wormditt**, Nebenstelle Heilsberg, Ferdin.-Schulz-Straße 2 3 07  
**Autoreparaturwerkstätten** + Zantopp 3 10  
**Autovermietung** + Gerigk, Hedwig, Adolf-Hitler-Str. 27 2 78  
**Autovermietung** + Kehrbau, Ferd.-Schulz-Str. 15 3 61  
**Autovermietung** + Klobbe, Markt 4 5 17  
**Autovermietung**, + Lastwagen, Albert Schwarz, Bahnspedition, Anton-Peter-Straße 14 2 83  
**Autovermietung** + Müller, Anton, Langgasse 27 3 71  
**Autovermietung** + Sahn 5 01  
**Autovermietung**, + Schulz, Anton, Seeburger Str. 13 4 45  
**Autovermietung** + Tietz, Alb., Kirchstraße 16 5 06  
**Bader, Jos.**, Erholungshalle, Kirchstr. 9 3 52  
**Bader, Paul**, Drogen- u. Photohaus, Shell-Tankstelle, Baderstraße 12 2 90  
**Baldschun, Fr.**, Buchdruckerei u. Papierhdg. 4 83

**Honig & Haurwit**  
 Königsberg (Pr)  
 Fernruf 460 91  
 Baustoffe aller Art

**Bank d. Ostpr. Landschaft**, Nebenstelle Heilsberg, Querstr. 1 2 82  
**Barduhn, Ant.**, + Volksgarten, Restaurant, Saal- u. Gartenbetr. 4 07  
**Barthold, Arthur**, Mühlenbes., Kontor 2 08  
 Derselbe, Eichmühle 5 77  
**Bauß**, Oberleutnant, Adolf-Hitler-Straße 46 6 06  
**Behrendt, Ant.**, Bauer u. Gastw., Roggenhausen (Ostpr.) 3 58  
**Behrendt, Bernh.**, Niederl. d. Brauerei Bergschlößchen, Braunsberg, Mineralwasserfabrik, Lindenstraße 2 79  
**Behrendt, Kurt**, Baugeschäft 5 19  
**Belau, Egbert**, Landwirt, Domäne Neuhof 2 28  
**Belau, Elis.**, + Privathotel, Einzelgaragen, Neuhof 37 3 45  
**Benz, Eduard**, Obst- u. Gartenbaubetrieb, Neuhof, Blumen-, Pflanzen- u. Samengesch., Hohetorstraße 7 3 84  
**Blank, Alfons**, Tiefbauunternehmung, Amt für Technik, Kreisbeauftragt. f. Altmaterialerfassung, Neuhof 87 4 46  
**Blank, Ant.**, Fahrräder, Motorräder, Radio, Reparaturwerkst., Baderstraße 10 4 04  
**Blank, Paul**, Dachdeckungsgesch., Kabathstraße 4 77  
**Böhm, Gerhard**, Fr. Wehrmachtpfarramt, Lindenstraße 20 5 97  
**Boencki, Geschw.**, + Inhab. Ernst Toksdorf, Kurz-, Weiß- u. Wollwaren, Aussteuerartikel, Baderstraße 25 4 22  
**Boenke, Aug.**, Fleischermeister, Heimsäutweg 5 4 66  
**Böning, Bernhard**, Bauer, Kleitz b. Springborn 3 74  
**Böning, Gebr.**, kunstgewerbliche Werkstätte, Malergesch., Lindenstraße 6 3 48  
**Brauerei Ponarth A.-G.**, Niederl. Heilsberg, Lindenstr. 23 4 53  
**Brauerei Sanct Georg, Heilsberg**, Adolf-Hitler-Str. 47 2 13  
**Brauerei Schönbusch**, Niederl. Heilsberg, Ferd.-Schulz-Str. 9 4 44  
**Braun, Anton**, Bau- u. Möbelschleifer, General-Litzmann-Straße 7 5 91  
**Braun, Athanasius**, Dr., prakt. Tierarzt, Schleichholstr. 3 72  
**Broschko, E.**, Inhab. Walter Broschko, Brot- u. Feinbäckerei 5 18  
**Brühahn, Paul**, Bauklempn., Installat., Haus- u. Küchengeräte, Fleischerstr. 1 u. 3; Markt 11 3 30  
**Buchholz, Dr.**, Zahnarzt, Sprechst. 9-12, 15-18, auß. Sonnabend, nachm., Langgasse 19 5 09  
**Buchholz, Joseph**, Landwirt, Medien 3 77  
**Buchstelle der Landw. Buchhändlergenossenschaft, e.G.m.b.H.**, Kirchstr. 13 5 90  
**Bülowski, Klaus**, Stabsleiter d. Kreisbauernschaft, Privatwohn., Danziger Straße 21 3 17  
**Bürgergarten**, + Bes. Joh. Quiakowski, moderne Säle, Garten- u. Lokalbetrieb 2 19  
**Burgdoroerie**, Inh. Hans Kuschmierz u. A. Pontow, Burgstr. 1 5 39  
**Burgschenke**, Inh. Val. Wölki, Restauration u. Speisewirtschaft, Markt 13 4 00  
**Capitol**, modernes Tonfilmtheater, Bes. H. Bludau 4 09  
**Chelewski, Dr.**, Tierarzt, Lindenstraße 17, II 5 58  
**Christke, Herm.**, Schlossermstr., Installation u. Heizungsanlagen, Fleischerstr. 15, II 5 05  
**Deutsches (Motes) Kreuz**, Beiratschaft (Rt.) Heilsberg, 1. Zug 5 70  
**Dombrowski, Konr.**, Rektor, Brunnenstr. 5 5 04

**Drews, Anselm**, Fleischerstr., Markt 20 2 57  
**Drews, Franz**, Gaststätte, Adolf-Hitler-Straße 16 u. 18 5 56  
**Drews, Franz**, Kolonialw., Kohlen, Düngung-Futtermittel, Adolf-Hitler-Str. 16 u. 18 2 47  
**Drews, Georg**, Bauer, Medien, Abbau 3 13  
**Dzatkowski, G.**, Fleischerstr., Baderstr. 16 4 86  
**Ehm, Anton**, Händler, Vieh- u. Schweineverkaufsvermittlung, Fleischerstraße 15 4 81  
**Elektro-Ing.**, + Tietz 5 13  
**Engling, Alfons**, Malermeister, Eichenstraße 5 3 06  
**Erdmann, Andreas**, Nachl., Inh. Maria Schulz, Kim., Mackenstr. 2 2 21  
**Erziehungshaus St. Raphael** 2 38  
**Evang. Pfarramt**, Pfarrer Raffel, Hohetorstr. 25 2 55  
**Fiebig, Johann**, Fuhrgesch., Wassergasse 2 5 79  
**Fiedrich, Ernst**, Kameradsch.-Heim, Art.-Kaserne 5 31  
**Finanzamt** 3 18  
**Fischer, B. Adalbert**, Dr. med., Facharzt für Chirurgie, leitender Arzt des Kreiskrankenhauses, Kabathstraße 2 18  
**Fittkau, A.**, Schneldmeister, Pelze, Stoffe, Uniformen 4 73  
**Fittkau, Benno**, Uhrmacherstr., Uhren, Schmuck, Bestecke, Optik, Baderstraße 14 5 36  
**Föllmann, Kurt**, Dentist, Burgstraße 8 4 96  
**Frankenberger**, staatl. gepr. Dentist, Mühlenplatz 3 89  
**Freundt, B.**, Gaststätte, Shellpumpe, Garagen, Autopfleger, Hohetorstraße 23 5 96  
**Freundt, B.**, Kolonial-, Eisen-, Gaststätte, Lederhdng., Shellpumpe, Gasöl 2 58  
**Frisch**, + Bankdr. (2 43)  
**Fröhlich, Franz**, Konfittüren- u. Kaffee-Spezialgesch., Markt 3 5 38  
**Gand, Max Georg**, beedigt, Bücherrevisor, Markt 3 4 35  
**Gedig, Vitalis**, Bürgermeister, Medien 5 84  
**Geheime Staatspolizei**, Außendienststelle, General-Litzmann-Straße 2 5 40  
**Gehrigk, Paul**, Autovermietung, Vorwerk 7 4 10  
**Gehring, El.**, Schloßkonditorei, Markt 6 2 50  
**Gehrmann, Ed.**, Bauer, Abbau 5 10  
**Gendarmerie:**  
 Gend.-Inspektion Heilsberg, Gend.-Obermeister Kirchner, Hindenburgstraße 18 4 08  
 Gendarmerieamt Heilsberg, Gend.-Meister Wittke, Seeburger Straße 2 77  
 Gendarmerieposten Heilsberg, Gend.-Bez.-Oberwachtm. Dade, Neuhöfer Straße 34 4 24  
**Gerick, Hedwig**, + Autovermietung, Adolf-Hitler-Str. 27 2 78  
**Gerigk, August**, Kfm., Kirchen- torstr. 1 3 05  
**Gerigk, Ernst**, Mühlenbesitzer, Konnege 3 67  
**Gerzmann, Emil**, Tiefbauunternehmer, Danziger Str. 5 5 86  
**Gesundheitsamt, Staatl.**, Amtsarzt: Med.-Rat Dr. Rügge- meier, Adolf-Hitler-Str. 32 3 57  
**Glimm, Leutn.**, Artilleriestr. 2 6 01  
**Goerigk, Justizrat**, Rechtsanw. u. Notar, Baderstr. 1 2 64  
**Gossing, Gust.**, Bau- u. Möbelschleiferei, Mackensenstr. 5 15  
**Gräning, Dr.**, Veterinärart., General-Litzmann-Straße 2 4 20  
**Graw, Jul.**, Viehhandlung, General-Litzmann-Straße 9 4 49  
**Gries, Clara**, Kolonial- u. Kurzwaren, Konnege 4 61  
**Gritzki, Paul**, Kameradschaftsheim, Infaut.-Kaserne 5 29

**Groß, Eduard**, Gastw., Werne- gitten 6 11  
**Gross, Ferd.**, Landwirt, Retsch 5 93  
**Großrundfunksender** (S. Reichspost)  
**Grabe, Ernst**, Sarg- u. Möbel- geschäft, Mühlenplatz 16 4 63  
**Grunau, Adoll**, Kürschnerstr., Militäreffekten, Pelzwaren, Hüte u. Mützen, Querstraße 4 4 93  
**Grunenberg, Antonie**, Schuh- haus, Langgasse 7 5 69  
**Grunenberg, Georg**, Bauer, Retsch 3 14  
**Grunert, Karl**, + Fleischerstr., ff. Fleisch- u. Wurstw., Bier- u. Frühstückst., Kreishandwerks- meister, Markt 21 2 32  
**Grunert, Paul**, Malermeister, Fleischerstr. 5 4 95  
**Grunwald, Bruno**, Kolonial-, Material-, Eisenkurzw., Kohlen- handlg., BV-Tankstelle, Kirchen- torstr. 5 2 91  
**Grunwald, Eduard**, Fuhrhalter, Ferd.-Schulz-Straße 79 4 80  
**Hackober**, Handelsvertreter, Rat- hausstraße 2 3 47  
**Hartwich, Ernst**, Friedhofswer- walter, Scilergasse 2 5 59  
**Hasselberg, August**, Frühstückst- stuben, Rest., Weine, Spirituosen, Tabakwaren, Langg. 15 2 61  
**Hasselberg, Eugen**, Kolonial-, Material-, Eisenwarenhdng., Rest., Burgstr. 2 2 73  
**Hausmann, Aloysius**, Kolonialw., Feinkost, Kaffee-Rüsterei, Bier- stuben, Markt 2 2 04  
**Heilsberger Eisengießerei u. Maschinentr. v. M. Schulze**, Ferd.-Schulz-Str. 2 2 26  
 Wohn. Lindenstr. 2 (2 26)  
**Heilsberger Kalksandstein- werke**, Inh. Leo Behlau, Neu- hof 3 83  
**Heilsberger Spar- u. Dar- lehnskassenverein**, e. G. m. u. H., Langgasse 16 2 45  
**Heilsberger Vereinsbank**, + e. G. m. b. H., Markt 7 2 43  
**Heilsberger Ziegelwerke**, Hermann Schlick, Kommanditges., Ziegelei, Landsberger Chaussee Nr. 21 2 14  
**Held, Hermann**, Bürgermeister, Großendorf 6 10  
**Herbst, Max**, Baumeister, Dan- ziger Straße 11 5 44  
**Herholz, Hugo**, Bauer, Kleitz b. Springborn 3 78  
**Hildebrandt, Jos.**, Buchdrucke- rei, Buchhandlung, Papier- und Schreibw., Büroartikel, Markt 20, Wohnung Neuhof 18 4 36  
**Hinz, Franz**, Viehhdgl. 5 23  
**Hipler, Bernh.**, Bauer, Abbau 4 01  
**Hoening, Alfred**, Kolonialwaren und Lebensmittel, Ferd.-Schulz- Straße 9 5 65  
**Hoening, Bruno**, Bauer, Retsch 4 02  
**Hoening, Carl**, Bauer, Knipstein b. Roggenhausen, Ostpr. 2 94  
**Hohmann, Jos.**, Rechtsanwalt, Baderstr. 2 3 60  
**Hoppe, Alfons**, Bauer, Lang- wiese 3 09  
**Hoppe, Aloys**, Hochbau- u. In- genieurbaunternehmung, Aus- führung von Hoch- u. Tief- u. Eisenbetonbauten, Adolf-Hitler- Straße 50 3 39  
**Hoppe, Aloys**, Landw., Schwans- berg 3 82  
**Hoppe, Hugo**, Bauer, Lawden 3 12  
**Hoppe, Walter**, Kolonialwaren, Eisenw., Restaurant, Adolf-Hitler- Straße 31 4 26  
**Hosmann, Alfred**, Rechtsanw., u. Notar, Langgasse 4 2 25  
**Hotel Belau, Elis.**, + Privat- hotel, Einzelgaragen, Neuhof 37 3 45  
**Hotel Central-Hotel**, Inh. Fr. Gerlach 2 05  
**Hotel Deutsches Haus**, Besitzer Paul Sobotzki (vorm. Hirschber- ger), Markt 19 2 10

**Jost, Bernhard**, Bauer, Medien 4 23  
**Jost, Franz**, Bauer, Medien 5 28  
**Just, Walter**, Bezirksschornstein- legermeister, Hindenburgstr. 3 5 50  
**Kaisers Kaffeegesch.**, G.m.b.H., Verk. u. Kaffee, Tee, Schok., Bak- u. Kolonialw., Markt 23 5 61  
**Kaninski, Otto**, Erben, Landw., Landsberger Chaussee 20 4 56  
**Katasteramt**, Ferd.-Schulz- Straße 2 3 46  
**Kath. Pfarramt**, Erzpriester, Kaplanei, Küsterer 3 19  
**Kath. Pfarramt Roggen- hausen, Ostpr.** 4 30  
**Kath. Pfarramt Wernegitten**, Pfarrer Teschner 3 90  
**Kehrbau**, + Autoverm. 3 61  
**Kempa, Fritz**, Tapeten, Farben, Linoleum u. Wirtschaftsartikel, Fleischerstraße 6 3 32  
**Kerbaum, Carl**, Inh. Frau Freundt, Viehgesch., Ant.-Peter- Str. 35 2 85  
**Kerbaum, Franz**, Viehhandlung, Ant.-Peter-Str. 33 2 49  
**Kerbaum, Jos.**, Viehgeschäft, Ferd.-Schulz-Str. 25 2 89  
**Kerbaum, Leo**, Viehhandlung, Fleischerstr. 14 2 84  
**Kerner, Gebr.**, Inh. Eduard Kerner, Malermeister, Ferd.- Schulz-Straße 2 2 17  
**Kibbert, Walter**, Kfm., Fleischer- straße 6 4 19  
**Kiehrl, R.**, Mühlenbes., Mühlen- platz 2 07  
**Kinzel, Geschw.**, Landw., Lang- wiese 3 29  
**Kirstein, Walter**, Elektromstr., elektr. Licht- u. Kraftlat., Rund- funk, Querstr. 9 5 02  
**Klein, Bernhard**, Rentier 2 06  
**Klein, Conr.**, Inh. Bruno Klein, Glaserstr., Bauglaseri, Glas- u. Spiegelhdg., Glaseislerei, Antscheiben, Bilderrahmung, Kunsthandlung, Kirchstr. 7 3 43  
**Klein, Jos.**, Oberstraßenmeister, Seeburger Straße 14 4 68  
**Klingenberg, Otto**, Kolonial- u. Eisenw., Markt 16 2 44  
**Klinger, Carl**, + Fuhrgeschäft, Lindenstr. 7 4 33  
**Klinger, Carl u. Co.**, + Holz- u. Kohlenhdgl., Lindenstraße 7 4 33  
**Klobbe, Leo**, + Autovermietg., Markt 4 5 17  
**Kontrollamt der L.V.A.** + K.-Insp. Lang (Sprechz. Freitag 8-13), Seeburg, Str. 1b 3 22  
**Königsmann, Jos.**, Fuhrgesch., Lastkraftwagen, Pferdefuhrwerke, Neuhof, Abb. 1 5 32  
**Königsmann, Jos., Jun.**, Auto- fuhrgesch., Mühlenplatz 2 5 80  
**Kork, Paul**, Uhrenfachgeschäft, Langgasse 13 4 12  
**Korn, Kurt**, Ferd.-Schulz-Str. 37 5 57  
**Krämer, Georg**, Dentist, staatl. gepr., Mackensenstraße 3 3 31  
**Krämer, Hans**, Tapeten, Farben, Linoleum 5 20  
**Krauch, Adalb.**, Mühlenbes., Medien 3 79  
**Kranich, Ant.**, Bauer, Werne- gitten 2 96  
**Kranich, Bernh.**, Bauer, Mar- keim 3 62  
**Krause, Dr. med.**, Richthofen- straße 5 5 35  
**Kranskopf, Alfred**, Photogr., Atelier, Mackensenstr. 14 5 78  
**Kreisaltersheim, Säuglings- heim** 3 86  
**Kreisbauamt** 4 31  
**Kreisbauernschaft Heilsberg** + siehe Reichsanhrstand  
**Kreisbildstelle**, Lehrer Barduhn, Brunnenstr. 11 5 88  
**Kreislandwerkerschaft zu Heilsberg**, + Markt 22 2 32  
**Kreiskasse, Staatl.**, Hohetor- straße 27 4 27  
**Kreiskrankenhaus St. Georg** 2 33

**Kreissparkasse, Kreiskommunalkasse, Kreisfeuer-  
societykasse**, Baderstr. 4-6,  
nach Dienstschluß: Kassendirekt.  
Wilhelm 2 71  
(Besondere Zweigstelle in Gut-  
stadt)

**Kreischmann, Ant.**, Baugesch.,  
Ferd.-Schulz-Str. 4 70

**Kreischmann, Aug.**, Fleischer-  
mstr., Hohetorstr. 15 3 25

**Kreischmann, Eduard**, Flei-  
schermeister, Markt 20 5 03

**Kreischmann, Jos.**, Gastwirt,  
Wernegitten 3 34

**Kreischmann, Karl**, Fleischer-  
mstr., Fleischerstr. 12 2 53

**Kreischmann, Paul**, Fleischer-  
mstr., Hohetorstr. 4 3 21

**Kreischmann, Theodor**, Vieh-  
handlung 4 34

**Krex, Carl**, Handelsvertreter,  
Bartensteiner Chaussee 2 30

**Krex, Carl, sen.**, Grundstücks-  
makler, Mackensenstr. 8 5 74

**Kroes**, Schloßapotheke, Markt 10  
3 87

**Kuhnigk, Otto**, Fleischermstr.,  
Fabrik feiner Fleisch- u. Wurst-  
waren, Kirchstr. 5 4 40

**Kunigk, Aug.**, Kfm. u. Konditor-  
reibesitzer, Langgasse 19 3 00

**Kütter, Klemens**, Installateur-  
meister u. Klempner, Langg. 4  
5 81

**Labunski**, Zahnarzt, Baderstr. 8  
3 27

**Lachermund**, Klavierstimmer,  
Kolonialw., Schloßstr. 14 2 74

**Läbe**, Oberleutnant, Hindenburg-  
straße 30 6 05

**Landjahrheim Schweden** 2 66

**Landratsamt**, Kreishaus  
2 86. 2 87. 4 31

Nach Dienstschluß:  
Landrat, privat 2 86  
Kreisoberinsp., privat 2 87  
Hausmeister 4 31

**Landw. An- u. Verkaufs-  
genossenschaft**, e.G.m.b.H.,  
Infanteriestr. 14-18 2 97. 2 98  
Maschinenabt. nur (2 98)  
nach Geschäftschluß:  
Geschäftsführer Taube 2 97  
Werkmeister Nemmann 2 98

**Landwirtschaftsschule**, + u.  
Wirtschaftsberatungsstelle (siehe  
Reichsnährstand)

**Lang, Erich**, + Kontrollinsp. 3 22

**Lange, Andr.**, Bauer, Lawden 2 23

**Lange, Ida**, Witwe, Adolf-Hitler-  
Straße 17 3 93

**Laursen, Georg**, Bäckermeister,  
Heimstättenweg 3 5 33

**Lawetzky, Otto**, Dr. med., Arzt,  
Eichenstr. 2 36

**Lehmann**, + Heiligenfelde 3 59

**Lehmann, Conrad**, Mechaniker-  
mstr., Nähmaschine, Fahrräder,  
Radio, Fleischerstraße 11 4 87

**Lehmann, Georg**, Auto- u.  
Motorrad-Repar.-Werkst., Ferd.-  
Schulz-Str. 34 4 74

**Lehmann, Josef**, Bauklemper,  
Be- u. Entwässerungsanl., Neu-  
höfer Straße 34 5 62

**Lehranstalt für Schweine-  
haltung**, + staatl. anerkannt,  
G. m. b. H., Konnerweg 3 15

**Lemcke**, + Dipl. landw. (3 15)

**Lettau, Joseph**, Schloßprohst,  
Bischöf. Arbeitsstelle, Schloß-  
platz 2 3 76

**Liedmann, Otto**, Lehrer, Medien 3 70

**Liedtke, Jul.**, Zahnarzt,  
Markt 4, II 2 40

**Lilienthal, Otto**, Dr. med., Päch-  
er für innere Krankheiten,  
Schloßstraße 2 2 31

**Llack, M.**, Banauführung für  
Hoch- u. Tiefbau, Bautischlerei,  
Zementwarenfabrikation 2 34  
Privatwohnung (2 34)

**Lingnau, Georg**, Bauer, Rehagen  
h. Springborn 3 02

**Lipowski, Leo**, Bauer, Roggen-  
hausen 3 96

**Litzki, Gustav**, Gartenbauer,  
Kirchplatz 3 5 82

**Lokatis, Karl**, Kfm., Kirchen-  
torstr. 29 4 88

**Losch, Jos.**, Schneidermeister,  
Baderstr. 18 3 50

**Macharski, Franz**, Viehhändler,  
Hohetorstr. 10 5 47

**Marchionini, Ernst**, Maler-  
geschäft, Mackensenstr. 24 2 46

**Markstadt, Dr.**, Stabsarzt,  
Anton-Peter-Straße 2 5 98

**Marquardt, Ernst**, Amtsvor-  
steher, Bergstr. 1 4 94

**Mayer, Dr.**, prakt. Arzt, Macken-  
senstr. 26 2 80

**Mendthal, G. m. b. H.** 3 69

**Mengen, Anton**, Kraftfahrzeuge,  
Fahrräder, Bauschlosserei, In-  
stallation, Querstr. 6 5 87

**Meiz, Hermann**, Heilsberger  
Mahlmühle, Ferd.-Schulz-Str. 13  
4 38

**Meyer**, Oberleutnant, General-  
Litzmann-Straße 2 6 02

**Meyer, Ernst**, Architekt, Ecke  
Ferd.-Schulz- u. Infanteriestr. 5  
60

**Milkan, Albert**, Amtsvorsteher  
u. Ortsgruppenleiter d. NSDAP,  
Roggenhausen (Ostpr.) 5 08

**Müller, Jos.**, Vertr. d. „Ibrag,  
Köln“, Bierleitungsreinigung,  
Immelmannastraße 2 5 07

**Müller, Matthes**, Manufaktur-  
u. Modew., Langg. 8 2 95

**Nesslinger**, Oberleutnant,  
General-Litzmann-Straße 2 5 48

**Neubauer, Karl**, Fleischermstr.,  
Ziegenstr. 3 4 79

**Neumann, Aloys**, Lederwaren,  
Sportartikel, Sattlerei, Mühlen-  
platz 4 4 28

**Neumann, Carl**, Holzzeugerei,  
Wagen- u. Holzwarenfabrik  
General-Litzmann-Str. 15 3 44

**Neumann, Gebr.**, Automobile,  
Motorräder, Fahrräder, Auto-  
werkstätte 3 04

**Neuwald, Anna**, Hebamme-  
schwester, Baderstr. 9 (4 25)

**Neuwald, Aug.**, Töpfermeister,  
Neuhof 39 5 37

**Neuwald, Franziskus**, Fein-  
bäckerei, Kaffeestuben, Langgasse  
4 39

**Neuwald, Gebr.**, Kfm., Inh. Leo  
Neuwald, Mackensenstr. 4 4 58

**Neuwald, Rob.**, Bauklemperrei,  
Installation, Haus- u. Küchen-  
geräte, Fleischerstr. 8 4 25

**Nieß, Emil**, Drogerie, Tapeten,  
Farben, Radio, Photo, Langg. 31  
4 47

**Nowoczyn, Rechtsanw. u. Notar**  
Büro Markt 11. Wohn. Linden-  
straße 23 4 48

**NSDAP:**  
Kreisleitung Heilsberg, + Adolf-  
Hitler-Straße 32 2 03  
Ortsgruppe Heilsberg 4 89  
SA-Sturmabn II/150, Linden-  
straße 3a 4 91  
Amt für Beamte, + Landsberger  
Obaensee (Gohs) 4 16. 4 65  
Amt für Volksgesundheit, Hohe-  
torstraße 27 4 90  
Bund Deutscher Mädel i. d. H.,  
Untergau Ermland (293),  
Adolf-Hitler-Straße 32 5 63  
Hitler-Jugend, Bann Ermland  
(293), Kreishaus 5 64  
NS-Frauenshaft, Ortsgr. Nord,  
Fr. M. Zelinsky, Immelmann-  
straße 12 5 75  
NS-Volkswohlfahrt, Anton-Peter-  
Straße 4 3 37  
NS-Fliegerkorps, Sturm 2/2,  
Trupp Heilsberg, Markt 6 3 54  
Kreisverwaltung der DAF Heilsberg,  
Adolf-Hitler-Straße 2:  
a) Verrechnungsstelle der DAF,  
b) Rechtsberatungsst. (Sprech-  
st. 15<sup>1/2</sup>—18, auß. Mittw. u.  
Sonnabend),  
c) NSG „Kraft durch Freude“  
2 56

**Oberschule für Jungen**, Katho-  
lisch, Straße 5-7 3 08

**Oginschus, Rosa**, Hebamme,  
Mackensenstraße 4 3 55

**Obrisch, Gustav**, Kaufmann,  
Kirchstr. 10-12 5 46

**Ostpreußenwerk, A.-G.**, +  
Abt. Ueberlandwerk Allenstein,  
Betriebsstelle Heilsberg 3 41

**Ostrowski, von**, Hauptmann,  
General-Litzmann-Str. 4 5 55

**Ostrowski, von, Leo**, + Bauer,  
Reisch 3 36

**Ott, Ernst**, Gartenbau, Baum-  
schulartikel, Samengroßhandlg.,  
Ferd.-Schulz-Str. 34 2 35  
Blumengesch., Langg. 33 (2 35)

**Packheiser, Hugo**, Bauer u.  
Amtsvorst., Konneghof 3 75

**Pehl, Otto**, Landwirt, Markeim  
3 63

**Pehl, Paul**, Bauer, Markeim  
3 92

**Penquitt, Georg**, Bauer, Roggen-  
hausen 2 15

**Perschke, Bruno**, staatl. gepr.  
Dentist, Sprechst. 9-1, 3-6,  
Langgasse 29 6 13

**Peter, Carl**, Zigarrengeschäft,  
Großhandel, Kleinhandel, Markt 4  
5 83

**Plogschies, Werner**, Zentral-  
heiz-Anlagen, Reparaturwerkst.,  
Installation, Lindenstraße 20-21  
4 69

**Pobos, Otto**, Schmiedemeister,  
Spez. Hufbesch. u. Autoreparat.,  
Adolf-Hitler-Straße 1 3 28

**Pohlmann, Paul**, + Bürger-  
meister, Reisch 3 36

**Pojetschuy, Hanna**, Boelcke-  
straße 2 24

**Popien, Anton**, Bauer, Medien  
2 72

**Postamt s. Reichspost**

**Presch, W.**, Maschinenfabrik,  
Adolf-Hitler-Str. 36 2 60

**Pulke, Dr.**, Zahnarzt, Markt 23  
3 64

**Puttkammer, Victor**, Dr. med.  
+ prakt. Tierarzt, General-  
Litzmann-Straße 5 2 81

**Quiatkowski, Joh.**, + Bürger-  
garten, Saabter, Kolonialw.,  
Spirituosen- Kohlenhdlg. 2 19

**Quitschan, Obergerichtsvolkzieh.**  
Anton-Peter-Str. 4 4 84

**Radlogeschäft**, + Tietz 5 13

**Raffel, Otto**, Kreiskassenw. des  
NSLB, Adolf-Hitler-Straße 24  
6 14

**Rasi, Otto**, Güterfernverk., Last-  
kraftwagenvermietung, Markt 4  
4 62

**Reichsbahn:**  
Bahnhof, Auskunft, Fahrkarten-  
ausgabe, Gepäckabfertigung, Bahn-  
hofs-kasse, Bahnmeisterei I u. II  
3 81  
Bahnhof und Güterabfertigung  
Roggenhausen (Ostpr.) 6 09  
Güterabfertigung Heilsberg  
2 12

**Reichsbanknebenstelle** 2 62  
Reichsbankrat Dr. Poittner  
(2 62)

**Reichsnährstand:**  
Forstamt (Forststr. Pöpel)  
(4 59)  
Sachbearbeiter des Viehwirt-  
schaftsverbandes bei der Kreis-  
bauernschaft, Markt 21 3 73  
Kreisbauernschaft Heilsberg, +  
Burgstraße 2 4 59  
Landwirtschaftsschule u. Wirt-  
schaftsberatungsst., + See-  
burger Straße 2 68

**Reichspost:**  
Postamt 2 29  
Auskunft u. Aufsicht, Fernspr.-  
Tel.- u. Rundfunkverk. 2 11  
Brief- u. Geldahl., Beförderungs-  
dienst, Zusteller, Auskunft,  
Landabfertigung 4 78  
Fernsprech-Rechnungsstelle 2 22  
Telegrammaufnahme 2 11  
Auskunft u. Aufsicht Postverkehr  
4 11  
Amtszimmer 2 01  
Hauptkasse 3 11  
Rentenstelle 4 12  
Pakethalter, Briefausgabe 6 52  
Schalter 4 50

**Noch Reichspost**  
Zeitungsstelle 4 51  
Ae. Pflegebeamter 5 11  
Zustellkasse 5 30  
Telegraphenbauamt Allenstein,  
Bautrup, Telegraphenassistent  
Baum. Dienststräume im Gebäude  
des Postamts 3 03  
Großrundfunksender  
4 16. 4 65

**Reimann, H.**, Uhrmacher u. Juwe-  
lier, Markt 18 5 21

**Renkel, Reinhold**, Bahnhof-  
wirt 2 88

**Reschke, Kurt**, Weinhandlung,  
Weinstuben, Langgasse 29 5 26

**Riedel, Karl**, Gartenmeister,  
Gartenhaubetrieb u. Landschafts-  
gärtnerei, Adolf-Hitler-Straße 33  
5 67

**Roggenhauser Spar- u. Dar-  
lehenskasse**, G.m.b.H., Roggen-  
hausen, Ostpr., Lehrer Zimmer-  
mann 3 40

**Rohde, Bruno**, Malermeister,  
Kirchentorstraße 20 5 27

**Romanowski, Otto**, Landwirt,  
Adolf-Hitler-Str. 43a 3 91

**Roßschlechter Karl Vier-  
ling**, + Lindenstr. 18, bei Un-  
fällen steht Transport-Auto Tag u.  
Nacht bereit 5 49

**Ruhnau, Walter**, Grundstücks-  
makler, Langgasse 29 5 94

**Sahn, Anton**, Bauer, Kripstein,  
Post Roggenhausen (Ostpr.)  
4 72

**Sahn, Bruno**, + Autovermiet.,  
Hohetorstraße 11 5 01

**St. Georgs-Hospital** (Rentner-  
heim), Schloßstr. 10 4 64

**St. Josephi-Silft**, Waisenhaus u.  
Erziehungsheim für schulpflichtige  
Knaben, Bergstr. 11 3 42

**St. Katharinen-Konvent**, 4 29  
Klosterstraße

**Schäfer, Major**, Adolf-Hitler-  
straße 46 6 07

**Schamborzki**, + Lawden 3 26

**Schanding, Ernst**, Viehgeschäft,  
General-Litzmann-Str. 4 4 05

**Schebesta, Stefan**, Dr., prakt.  
Arzt, Markt 4 2 41

**Schipp von Branitz, Major**,  
Adolf-Hitler-Straße 46 5 00

**Schirrman, Karl**, Malermstr.,  
Spannenkrebsstraße 10 5 92

**Schloßbauamt**, Schloßplatz 6  
4 42

**Schmeier, Paul**, Bau- u. Möbel-  
Tischlerei, Adolf-Hitler-Str. 29  
3 97

**Schmidt, Alb.**, Geschäftsführer  
der Viehverwertungsgenossensch.,  
Schlachthofstr. 15 2 27

**Schmidt, Bernh.**, Bauer, Abh.  
Roggenhausen (Ostpr.) 4 13

**Schmidt, Georg**, + vereid. Land-  
messer, Roßgartenstr. 2 4 97

**Schmidt, Geschw.**, Tuch-, Ma-  
nufaktur- u. Modew., Langgasse  
2 09

**Schmidt, H.**, Hoch- u. Tiefbau,  
Volksgartenstr. 9 4 92

**Schmidt, Joh.**, Schuhgeschäft  
(Schub-Schmidt), Burgstr. 4  
5 45

**Schrade, Hans**, Omnibus-Reise-  
dienst, Baderstr. 18 4 82

**Schroeter, Bruno**, Gartenbau-  
betriebl. u. Blumenhaus, Roßgarten-  
str. 1, Laden Baderstr. 25 3 65

**Schröter, J.**, Baumstr., Konneger  
Weg 3 68

**Schulz, Ant.**, + Autovermietung,  
Seeburger Straße 4 45

**Schulz, Anton**, Kolonialwaren-  
händler, Heimstättenweg 18  
5 16

**Schulz, Carl**, Glasmeister,  
Kunsthandlg., Bildereinrahmung,  
Baderstraße 9 4 21

**Schwark, Robert**, Kfm., Kolonial-  
Materialw.- u. Eisengesch.,  
Langgasse 10 2 48

**Schwarz, Albert**, + vorm. Karl  
Witt, Bahnspedition, Möbeltrans-  
port, Fuhrgeschäft, Anton-Peter-  
Straße 14 2 83

**Schwarz, Franz**, Schuhhaus,  
Salamandertrieb, Baderstr. 8,  
Volksschuhhaus, Quedstr. 3 95

**Schwarz, Fritz**, Bäckerei, Lang-  
gasse 5 14

**Seddig, H.**, Eisenw., Baumeate-  
rialien, Holz u. Kohlen, Kolonial-  
w., Fleischerstr. 16 2 39

**Seiler, Herbert**, Kreisleiter d.  
NSDAP, Adolf-Hitler-Str. 32 2 03

**Skoda**, Hebammechwester,  
Markt 22 3 85

**Skoda, Franz**, Tief-, Beton- u.  
Straßenbau, Stein- u. Schotter-  
werk, Roßgartenstraße 2 3 49

**Sobotzki, Ewald**, Kolonial-  
Material-, Eisenw., Mackensen-  
straße 24 2 65

**Sobotzki, Paul**, Geschäftsf. der  
Kalksandstein- und Mühlenw.  
Lanau (Lübenweg 15), Adolf-  
Hitler-Str. 2 4 67

**Sommer, Ed.**, Lastautovermiet.,  
Ferd.-Schulz-Str. 37 5 22

**Sommerfeld, Marla**, Hebamme-  
schwester, Markt 9 5 68

**Spieß, Bruno**, Bauklemperrei,  
Installation, Haus- u. Küchen-  
geräte, Langg. 14 3 20

**Spieß, Hugo**, Kolonialw., Fein-  
kost, Fische, Wild, Bier, Früh-  
stückst. Krebsvers. 3 80

**Stadtverwaltung** \* 5 51  
Polizeiverw., Stadtbauamt, Was-  
serwerk, Schlachthof, Stadtkasse,  
Lyzuum, Kath. Volksschule, Beru-  
fsschule.

**Stremetzke, Alb.**, Baugeschäft,  
Kirchentorstr. 48 5 34

**Stuhrmann, Eduard**, Lehrer,  
Neuhöfer Str. 6-8 5 71

**Stutz**, Tiefbauunternehmen, Luden-  
dorffstraße 5 3 33

**Sunkel**, Hptm., Hindenburgstr. 3  
6 08

**Tapella, Ernst**, Adler-Apotheke  
u. Drogenhdlg., Langg. 17 3 56

**Taube, Aug.**, Ermländischer Hof,  
Inh. A. Schanding, Anton-Peter-  
Straße 21 2 59

**Thamm, M.**, Konditorei, Jahr-  
hundert alte, sehenswerte Räume,  
Markt 15 4 17

**Thiel, Aloys**, Eisen- u. Bauwa-  
ren, Restaurant, Markt 8 und  
Fleischerstraße 9 2 42

**Tietz**, + Autoverm., Kirchr. 16  
5 06

**Tietz, Bruno**, Bauer, Medien  
5 89

**Tietz, Georg**, Pferdehandlung,  
Lindenstr. 9 4 03

**Tietz, Leo**, + El.-Ing. elektr.  
Licht- u. Kraft-, Rundfunkanl.,  
Markt 22 5 13

**Tolksdorf**, + s. Boencki, Geschw.

**Tresp, Leo**, Bauer, Langwiese  
2 37

**Ueberlandwerk**, + s. Ostpreu-  
ßenwerk

**Verkaufsstelle des landw.  
Haustraunenvereins**, Rathaus-  
straße 3 4 18

**Vermessungsbüro** + Georg  
Schmidt, staatl. vereid. Land-  
messer u. Vermessungsing., Roß-  
gartenstraße 2 4 97

**Vieverwertungs-Genossen-  
schaft des Kr. Heilsberg**,  
G. m. b. H. 3 23

**Vierling, Karl**, + Roßschlechter  
Reisch, Lindenstr. 18, bei Unfällen  
steht Transportauto Tag u. Nacht  
bereit 5 49

**Volksgarten**, + Inh. Anton Bar-  
duhn, Restaurant, Saal- u. Garten-  
betrieb 4 07

**Walldhaus**, Eichendamrau,  
Eugen Ruhnau 2 63

**Warkalla, Dr.**, prakt. Arzt,  
Ferd.-Schulz-Straße 3 2 02

**Warmia**, Ermland, Volkstz. n.  
Adreßbuchverlag, Heilsb. Kreis-  
blatt, Buchhandlg. 2 51. 2 52

**Waschkei**, Töpfermstr., Ofenbau-  
gesch. u. Kachelagg., Querstr. 11  
3 38

**Wedig**, + Bauer, Rehagen 2 69

**Wedig, Bruno**, Vulkanisier-An-  
stalt, Kirchentorstr. 28 2 16

**Wehrmacht:** Standortvermittlung \* 5 41  
 Unter dieser Nr. sind sämtliche Truppen- u. Heeresdienststell. zu erreichen.  
 Wehrmeldeamt: Heilsberg, Kabathstr. 4 98  
 Heeresbauamt Bartenstein Neubauleitung, Heilsberg, Ferd.-Schulz-Str. 39 3 51  
 Heeresverlegungsamt 5 41  
 Standort-Offizierheim 3 24

**Weichsel, Emil,** Kurz-, Weiß- u. Wollw., Glas, Porzellan u. Luxusw., Haus- u. Küchengeräte, Spielwaren 2 75  
**Welck, Max,** Molkerei 3 66

**Wenzel, Berthold,** Ingenieur, elektr. Licht- u. Kraftanlagen, Reparaturen, Rundfunk, Langgasse 23 3 88

**Werle, Gustav,** Fahrzeug- u. Maschinenhdlg., Reparaturwerkstatt, Burgstr. 14 2 76

**Wichert, Alfons,** Kfm., Hindenburgstr. 4 60  
**Wichert, Aloys.,** Bauer, Markeim 3 35

**Wichert, Bruno,** Kaufmann, Kabathstraße 5 76  
**Wichert, Gebr.,** Manufaktur-, Modew.-Konfektion, Markt 1 3 01

**Wien, M.,** Wasch- u. Plättanst., Ferdinand-Schulz-Str. 32 5 73  
**Wienert, Hugo,** Fuhrhalter, Heimsättelweg 5 4 06

**Witt, Karl, s.** Nachf. Albert Schwarz, +, Bahnspeidition, Anton-Peter-Str. 14 2 83

**Wölki, Gebr.,** Tischlerei, Baderstraße 20 5 12  
**Wohlgemuth, Artur,** Bauer, Markeim 4 15

**Wohlgemuth, M., & Sohn,** Modewarengeschäft, Markt 14 2 54  
**Woyk, Alfons,** Kaufm., Bartensteiner Chaussee 5 72

**Wunder, Leo,** Bauer, Lawden 3 94  
**Zantopp, Fritz,** + Autorepar.-Werkstätten, Fahrschule, Kirchentorstraße 28 3 10

**Ziemen, Georg,** Autofuhrgesch. u. Pferdewag., Seeburger Str. 19 5 25  
**Ziemen, Val.,** Bauer, Fuhrhalterei, Seeburger Straße 19 5 95

**Zipprich, Herm.,** Dampfbäck. mit elektr. Betrieb 4 32

**Heinrichswalde, Ostpr.**

Postcheckkonto für Fernsprechbüren: Königsberg (Pr), Nr. 2128, Postamt Tilsit.

**Wahlbetrieb**  
**Fernverkehr:**  
 Den Fernverkehr vermitteln die Fernämter Tilsit, Neukirch, Ostpr., u. Kuckerneese. Welche Ferngespräche bei den einzelnen Fernämtern anzumelden sind, ist aus dem gelieferten Merkblatt zu ersehen.

Fernamt Tilsit 1 03  
 „ Neukirch, Ostpr. 2 03  
 „ Kuckerneese 1 07

Bei Dienstschluß der Fernämter Neukirch und Kuckerneese ist Fernamt Tilsit zu wählen 1 03

**Auskunft**  
 im Ortsverkehr u. in Fernsprechangelegenheiten 1 20  
 im Fernverkehr:  
 Rufnummer wie unter „Fernamt“.

**Störungsstelle** 1 20  
**Telegrammaufnahme** für Ortstelegramme 2 41  
 für Telegramme nach auswärts 1 03  
 Zeitangabe Fernamt Tilsit 1 03

Andere Dienststellen s. Teilnehmerliste unter „Reichspost“

**Honig & Haurwitz**  
 Königsberg (Pr)  
 Fernruf 4 60 91  
 Treibstoffe, Öle, Fette

**Altrock, Helmut,** Bäckermstr., Friedrichstr. 53 2 97  
**Amtsgericht,** Gerichtsstr. 6 2 68  
**Apotheke, R. Lengnicks,** Bes. Pharmazierat Max Gehrmann 1 37

**Arbeitsamt Tilsit,** Nebenstelle Heinrichswalde, Sandweg 1 1 75  
**Artschwager, Landwirt,** Köllm. Linkuhnen 1 82  
**Artschwager, Walter,** Bücherrevisor u. Steuerberater, Lindenstraße 5 1 63

**Autovermietung, Herm. Barowski,** Friedrichstr. 9 2 31  
**Autovermietung Erzigkeit, +** 2 33  
**Autovermietung Paul Spang, +** 2 99  
**Bahnhofswirtsch., PrO** 1 84

**Bartel, +** Feuersozietätskommissar, Friedrichstr. 61 2 91  
**Behr, +** Kreisparkassensinspekt. (1 89)

**Behr, Paul,** Landwirt, Clemenswalde 1 85  
**Behrendt, Reinh.,** Bauer 1 47  
**Bethke, Bürgermeister,** Privatwohnung + (1 35)

**Beutler, Kurt,** Holzhandlung, Marktstraße 12 2 89  
**Bierfreund, Landwirt,** Adl. Heinrichswalde 2 27

**Goersch, Emil,** Baner, Heideckshof 2 17  
**Bollen, Willi,** Rechtsanwalt u. Notar (8-13, 15-18, Sonnab. 8-13), Friedrichstr. 60 1 59

**Borbe, Reinhold,** Dr. med., Arzt, Friedrichstr. 3 1 91  
**Borne, von dem,** Forstassessor, Feldstraße 1 44

**Braack, Peter,** Kulturbaumstr., Friedrichstraße 13 1 58  
**Brauerei Englisch Brunnen Elbing,** Niederlage Heinrichswalde 2 18

**Brauerei Labiau,** Niederlage Heinrichswalde, Franz Radzeweit, Friedrichstr. 48 2 82  
**Brokopp, Kurt,** Kfm. 2 28

**Buske,** Hebamme, Schulstraße 6 2 69  
**Czepukat +** Kreisoberinsp. 1 16

**Dennulat, Franz,** Fleischerstr. 1 18  
**Deutsche Arbeitstroni, +** Kreisverwaltung Niederung, u. NS-Gemeinschaft „Kraft durch Freude“, Friedrichstr. 8 2 88

**Dayda, Fahrrad-,** Elektro-, Radiogeschäft, Grünbaumer Allee Nr. 14-15 2 07  
**Döhring, Arthur,** Kl. Heideckshof b. Heinrichswalde, Ostpr. 1 68

**Ellinger, Ev** Pfarramt, Friedrichstraße 2 3 38  
**Erwied, Oskar,** Landw., Köllm. Linkuhnen b. Linkuhnen 1 27

**Erzigkeit, +** Autovermiet. 2 33  
**Ewert, Erich,** Bauer, Lehmbuch, Post Linkuhnen 1 19

**Feuersozietät für die Prov. Ostpr., +** Kommiss., Friedrichstraße 61 2 91  
**Finanzamt,** Friedrichstr. 71 1 99

**Fink, Klempnermstr.,** Feuermelde-stelle 1 52  
**Fischer, Otto,** Obergerichtsvollzieher, Friedrichstr. 14 1 24

**Forstbehörden und Forstdienststellen:**  
 Forstamt Schnecken, Geschäftszimmer 2 52  
 Forststr. Mensing 2 75  
 Forstsekretär Speer 2 54  
 Revierförsterei Reußenhof 2 46  
 Revierförsterei Schneckenhof 2 53

**Frank, Gust.,** Schmiedemeister u. Wagenbauer, Auto-Werkstätte, Tankstelle 1 42  
**Friederici, Gustav,** Mahlmühle, Friedrichstr. 63 2 06

**Gemeindeamt +** 1 35  
**Gemeinde-Betriebe** (Gas- und Elektr. Vert.-Werk) 2 85

**Gendarmerie:**  
 Gend.-Inspektionskommandant Gend.-Inspektor Sagorny, Friedrichstr. 3 1 32  
 Heinrichswalde I Gend.-Meister Grusdt 1 34  
 Heinrichswalde II Gendarm.-Hauptwachmeister Kullack 1 30  
 Heinrichswalde III Gend.-Hauptwachmstr. Rosigkeit 1 33  
 Heinrichswalde IV Gend.-Meister Nitschmann 1 36

Heinrichswalde V Gend.-Meister Kannape 2 55  
 Adl. Linkuhnen Gend.-Hauptwachmstr. Kreisel 1 38  
**Gesundheitsamt +** (2 61)  
**Gily-Sangals, Meta, Dr.,** Acrczin 1 57

**Götzel, +** Kreisparkassendirektor (1 88)  
**Götzke, Damkrug** b. Linkuhnen 2 83  
**Götzke I, Franz,** Bauer, Lehmbuch b. Linkuhnen 1 26

**Grigull, Landwirt,** Heideckshof 1 73  
**Gropp, Kfm.,** Grünbaumer Allee 1 77  
**Grubert, Bauer,** Argendorf 2 60

**Guenther, L.,** Kirchenkasse 2 74  
**Hamm, Artur,** Viehhandlg., Adl. Linkuhnen, Post Linkuhnen 1 92  
**Hebwerk Argendorf** des Deichverbandes Wilhelmsbruch 1 97

**Hebwerk Schnecken** 1 94  
**Hochfeldt, Ernst,** Lehrer, Heideckshof 1 39  
**Holtmann, Emil,** Kolonialwaren, Materialw., Restauration 2 36

**Hotel Deutsches Haus,** Café u. Konditorei, Inh. Walter Bremer 2 71  
**Hotel „Park-Hotel“**, + Café u. Konditorei, Bes. Adolf Beyer 1 93

**Jankuhn, Fritz,** Last-Autovermietung, Güternahverkehr, Heeresstraße 4 2 78  
**Janz, Adolf,** Landwirt, Anmut b. Linkuhnen 1 12

**Janz, Fritz,** Landwirt, Heideckshof 1 87  
**Jenny, Dampfmolkerei,** Urbansprind 2 84  
**Juchel, Ernst,** Gasthaus Urbansprind 2 49

**Jurrat, Joh.,** Kfm. u. Getreidehandlung 2 16  
**Kadereit, Bürgermstr. u. Schneidemühlensbes.,** Grünbaum 1 06

**Kalksandsteinwerk, +** Adl. Linkuhnen 1 67  
**Kamke, Peter-J.,** Zahnarzt, Friedrichstr. 50 1 96

**Katasteramt,** Grünbaumer Allee 2 2 67  
**Kaupt, Emil,** Butter- u. Käsehandlg., Waldstr. 9 2 58

**Klein, Vergnügungsort** Grünbaum 1 86  
**Klein, Ludwig,** Maschinen, Kraftfahrzeuge, Fahrschule 1 79

**Kontrollamt d. L. V. A., L.-K.-Insp. Honrian** (Sprechz. Mittwoch 8-13), Grünhaumer Allee Nr. 7a 2 59  
**Kopp, Ernst,** Rittergut Adl. Althof, Heideckshof b. Heinrichswalde, Ostpr. 1 64

**Kopp, Gerhard,** Dampfmolkerei Althof, Heideckshof 2 01  
**Kopp, Werner,** Kolonial-, Material-, Eisenwaren, Friedrichstraße 49 2 95

**Krahmer, Rechtsanwalt** n. Notar (8-13, 15-18) 1 55  
**Krause, Hugo,** Fuhrhaltere, Möbeltransporte, Clemenswalde 1 60

**Kreisbauamt** (Schulz)+ (2 61)  
**Kreisberutsschule** 1 61

**Kreishaus (Kreisausschuß u. Landratsamt) +** \* 2 61  
 Nach Dienstschluß sind zu erreichen:  
 Diensttuender Beamter 2 64  
 Landrat Stockmann (Privatwohn.) 2 63  
 Hausmeister 2 62  
 Kreisoberinspekt. Czepukat + 1 16  
 Kreisbaumeister Schulz + 2 22

**Kreis-Krankenhaus +** 2 20  
**Kreis-Nachrichten,** Anzeigennahme + 1 65  
**Kreisschulrat** (Dr. Rimat), Gerberstr. 10 1 69

**Kreis-parkasse d. Elchniederung, +** Hauptst. Heinrichswalde, Ostpr. \* 1 88  
**Kreiswessensbauamt +** (Prieditigkeit) (2 61)  
**Kröhnert, Landwirt,** Neusorge 1 43

**Kroehnert, Bernhard,** Bauer, Köllm. Linkuhnen b. Linkuhnen 1 54  
**Krüger, Gustav, Dr.,** prakt. Tierarzt, Friedrichstr. 9, I 2 73

**Kuhnert, Horst, +** Betr.-Leiter d. Gas- u. Elektr. Vert.-Werkes, privat (2 85)  
**Landkranken-kasse Heinrichswalde +** 1 15

**Landratsamt +** \* 2 61  
**Laser, Otto,** Maschinenbaumstr., Auto- u. Maschinenwerkst., Akkuladestat., Friedrichstr. 40a 2 79  
**Leipholtz, Otto,** Tischlermeister, Friedrichstr. 19 1 78

**Lemke, Willi,** Manufakturwaren und Konfektion 2 12  
**Liedtke, August,** Tischlerei, Friedrichstr. 16 1 41

**Loerke, J. H.,** Inh. Heinrich Kurnies, Eisenwaren, Baustoffe, Haus- u. Küchengeräte 1 23  
**Margalowski, Dr.,** Kreistierarzt 1 31

**Marquardt, Kreishausmstr. u. Kreisteuerwehrlührer,** Feldstr. 2 08  
**Mehr, Kurt,** Elektromeister, elektr. Licht- u. Kraftanlagen 2 98

**Memelwacht-Tilsit,** Sturmverlag, G. m. b. H., Geschäftsstelle Heinrichswalde 1 76  
**Milautzki, Willy,** Krog-Druggerei, Friedrichstr. 60 1 09

**Müller, H.,** Dentist (8-11, 14 bis 16 Uhr, Mittwoch u. Sonnabend 7-11), Friedrichstr. 60 1 48  
**NSDAP:**  
 Kreisleitung Elchniederung, Friedrichstraße 67 2 92

**Ortsgruppe Heinrichswalde,** Rosenstraße 2 93  
**Bezirksschule d. NSDAP** 1 56  
**SA-Standarte 141,** Friedrichstr. Nr. 67 1 28

**NSV, Kreisamtsleitung,** Friedrichstraße 67 1 71  
**NSV, Ortsgruppenamtsltg.** 1 98  
**NS-Kriegsopferversorgung, +** Kreisltg. Elchniederung 1 25  
**NS-Kriegsopferversorgung** 2 90

**Die Deutsche Arbeitsfront, +** Kreiswltg. Elchniederung u. NSG „Kraft d. Freude“ 2 88  
**Neubacher, Otto,** Restauration, Schank u. Einlahrt 2 11

**Nicolaus, Martha,** Ortsgruppen-Frauenchaftsleiterin, Argendorf 2 02  
**Noetzel, Clemenswalde** 1 22

**Ortskranken-kasse, Allg.,** Heinrichswalde + 1 15  
**Park-Hotel, +** Café u. Konditorei, Bes. Adolf Beyer 1 93

**Peterson, Ernst,** Fleisch- und Wurstgeschäft, Friedrichstr. 51 2 77  
**Petschultes, Oberstraßenmeister,** Friedrichstr. 44 2 13

**Pleik, Landwirt,** An der Kurwe, Post Linkuhnen 1 29  
**Pollack, Richard,** Viehhändler, Waldstraße 1 95

**Postamt s. Reichspost**  
**Puchert, Paul,** Möbel-Tischlerei, Lindenstraße 6 2 70  
**Rauter, Paul,** Bauer, Lehmbuch, Post Linkuhnen 1 53

**Reichsarbeitsdienst:**  
 Reichsarbeitsdienstabtlg. 12/11 „Tannenberg 1914“ Schnecken 2 80  
**Reichsarbeitsdienstabteilung** Schnecken II 2 81

**Reichsbahn:**  
 Bahnmeisterei Heinrichswalde 2 96  
 Güterabfert. Heinrichswalde 2 24  
 Güterabfert. Linkuhnen 2 30

**Reichsluftschutzbund,** Ortsgruppe Elchniederung, Friedrichstraße 9 2 37  
**Reichspost:**  
 Postmeister 2 40  
 Amtszimmer, Kraftfahrstelle und Abfertigung 2 41

**Annahme und Ausgabe** 2 42  
**Renten- u. Zeitungsstelle** 2 43  
**Kraftwagenhalle** 2 44

**Reimer, Landw.,** Neusorge 1 66  
**Reimer, Horst,** Landwirt, Gartenstr. 2 2 65  
**Richter, Fritz,** Bücherrevisor, Helfer in Steuersachen, Grünbaumer Allee 2 76

**Riechert, Bauunternehmer,** Friedrichstraße 24a 1 17  
**Rosencrantz, Dr. +** (2 20)  
**Rosenild, Landwirt,** Nassenthal, Post Linkuhnen 2 21

**Ruddat, Otto,** Schlosserei, Automobilrep., Fahrschule 1 14  
**Sablowski, Paul,** Zigarren - Weine, Friedrichstr. 47 2 32

**Sachs, F.,** Sägewerk und Mahlmühle, Friedrichstr. 29 1 51  
**Sahmel & Co. +** (Inh. Irrgang), Buchdruckerei 1 65

**Sakals, Kalksandsteinwerk, +** Adl. Linkuhnen 1 67  
**Sakobielski, Dr.,** prakt. Arzt, Feldstraße 2 2 23

**Schinz, Rektor der Volksschule** 1 50  
**Schulz, +** Kreisbaumstr. 2 22  
**Schulz, Erich,** Landwirt, Yorkstraße 1 10

**Schürmann, Kfm.,** Friedrichstr. 1 70  
**Schwede, Karl, +** Elektromstr., Vereinigte Tonlichtspiele 1 25

**Skalliks, Baugeschäft u. Gartenbau,** Fliederstr. 2 2 72  
**Souka, Lehrer,** Schulstr. 2 26  
**Spang, Paul, +** Autovermietung 2 99

**Staatl. Gesundheitsamt,** Amtsarzt, Friedrichstr. 47 1 02  
**Staatliche Kreiskasse** in Heinrichswalde + 2 66

**Stadie, Bauer** 2 14  
**Stadie, Ernst,** Landwirt, Adl. Lehmbuch, Post Brittanien (Ostpr.) 2 10  
**Stadie u. Behrendt,** Dampfmolkerei 2 94

**Stockmann, Landrat +** (2 63)  
**Strahl, Landwirt,** Warnie, Post Brittanien (Ostpr.) 1 49

**Strauß, Franz,** Gärtnerbesitz., Friedrichstr. 57 1 21  
**Sturm, Landwirt,** Wengen 1 40

**Sudan, Max,** Bauer u. Bürgermeister, Lindental 1 01  
**Szolinski, Fleischerstr.,** Friedrichstraße 1 62

**Thierbach, Landwirt,** Heideckshof 2 15  
**Tiedemann, Harry,** Landwirt, Clemenswalde 1 46

**Traczak, Gust.,** Getreide- und Mohngeschäft, Kohlen- u. Düngemittelhandlung 2 39  
**Volkbank Heinrichswalde, Ostpr.** 2 25

**Vongehr, Landwirt,** Warnie, Post Brittanien (Ostpr.) 1 83  
**Wallner, Max,** Niederunger Hof 1 13

**Wehrmacht:**  
 Wehrmeldeamt, Schulstr. 1 11



Weiß, Hermann, Textilwaren u. Konfektion 1 81
Wenskat, Otto, Kreisasschuß-angestellter, Friedrichstr. 2 09
Westphal, Franz, Kfm. Friedrichstraße 1 80
Wieske, Julius, Malermeister, Feuermeldestelle 2 35
Wisotzki, Auto-Güter-Fernverkehr, Waldstr. 1 08
Wolff, Hugo, Dampfschneidmühle, Hobelwerk, Holzhandlung, Mahlmühle 2 34
Zürcher, Karl, Dampfmolkerei, Clemenswalde 2 19
Ders., Gut Clemenswalde 1 72

Heinrikau, [Ostpr.]

Postcheckkonto für Fernsprechbüren: Königsberg (Pr), Nr. 2857, Postamt Wormditt.
Wahlbetrieb
Fernverkehr: Fernamt Wormditt 03
Auskunft
im Ortsverkehr 20
im Fernverkehr 03
Störungsstelle 20
Telegrammanahme für Ortstelegramme 20
für Telegramme n. auswärts 03
Zeitangabe 03
Um
Angrich, Geschw., Landw. 40
Autovermietung Fox + 64
Baumgart, August, Gastwirt, Kleefeld-Tafertsee üb. Wormditt 47
Behrendt, Berta, Kolonialwarenhandlung 44
Belau, Artur, Landwirt, Bürgermstr. u. Ortsbauer, Komainen 02
Bleise, Geschw., Landw., Lindmannsdorf üb. Mehlsack 51
Bludau, Emil, Bauer, Kleefeld üb. Wormditt 23
Bludau, Geschw., Landwirt, Abbau 55
Bludau, Johann, Bauer, Kleefeld üb. Wormditt 28
Braun, Geschw., Landwirt, Komainen 59
Braun, Josef, Bauer, Komainen 15
Burchert, Geschw., Landw. 09
Damerau, Geschw., Landw., Abbau Heinrikau, am Komainer Weg 12
Dietrich, Josef, Bauer, Abbau Kleefeld üb. Wormditt 29
Dittrich, Adalbert, Bauer, Abbau 61
Eggert, Paul, Viehhändler 35
Fox, Alfons, Bauer 37
Fox, Aug., Bauer, Abbau, am Borwalder Weg 60
Fox, Eduard, Bauer, Komainen 14
Fox, Josef, Bauer, Abbau 57
Fox, Marg., + Frau, Hebamenschwester, Autovermietung 64
Gerecht, Franz, Bauer, Migehehen üb. Wormditt 56
Gerigk, Anton, Bauer, Abbau Kleefeld üb. Wormditt 34
Grunwald, Bruno, Bauer 13
Grunwald, Maria, Landw.-Wwe., Kleefeld, Abbau üb. Wormditt 07
Hiepler, Franz, Bauer, Dorfstr. 22
Hippler, Hubert., Bauer 16
Huhn, Andreas, Bauer 11
Huhn, Julius, Bauer 41
Katholisches Pfarramt 63
Klink, Otto, Kaufmann 43
Klucker, Otto, Hauptlehrer. 68
Knobloch, Franz, Bauer, Lindmannsdorf, Abb. üb. Mehlsack 62
Lange, Max, Gastwirt 53
Laws, Hugo, Bauer, Migehehen, Abbau üb. Wormditt 67
Marquardt, Otto, Bauer, Lindmannsdorf üb. Mehlsack 46
Masermann, Maria, Landwirtswitwe, Abbau 36
Müller, Kurt, Landwirt 39

Pohlmann, Bernhard, Bauer, Neuhof Abbau, Post Wormditt 54
Pohlmann, Rud., Bauer 17
Poschmann, Hugo, Bauer, Migehehen üb. Wormditt 32
Poschmann, Walter, Bauer 26
Regenbrecht, Anton, Bauer, Komainen 18
Reichsbahn-Güterabfertigung Heinrikau 10
Schlesinger, Justus, Bauer, Kleefeld üb. Wormditt 42
Schmidt, Leo, Bauer 48
Schulz, Josef, Bauer, Migehehen üb. Wormditt 30
Schwark, Lucia, Bäuerin 69
Spar- u. Darlehnskasse, Heinrikau 52
Taube, Julius, Bauer, Komainen 58
Thater, Adolt, Bauer, Kleefeld üb. Wormditt 49
Thater, Karl, Bauer 45
Thiedmann, Geschw., Landw., Dorfstraße 25
Thiel, Hedwig, Landw.-Witwe, Kleefeld üb. Wormditt, Dorfstraße 10 24
Wermter, Adolt, Bauer 21
Wermter, Anton, Bauer 33
Wermter, Otto, Amtsvorst. 19
Wichert, Anton, Bauer, Migehehen üb. Wormditt 65
Wichert, August, Bauer, Migehehen üb. Wormditt 31
Wichert, Ewald, Bauer, Abbau 38
Wichert, Franz, Bauer, Komainen 27
Wichmann, Carl, Schneidemühlenbesitzer 08

Heinsort.

Kr. Gumbinnen.
Postcheckkonto für Fernsprechbüren: Königsberg (Pr), Nr. 2122, Postamt Gumbinnen.
Wahlbetrieb
Fernverkehr: Fernamt Gumbinnen 03
Auskunft und Störungsstelle 20
Telegrammanahme: für Ortstelegramme 20
für Telegramme n. auswärts 03
Zeitangabe 03
Um
Ackermann, Karl, + Landw., Bürgermstr., Schöppendorf 26
Baß, Erich, Bauer, Laurinshof 07
Binsch, Fritz, Gastwirt, Nordenfeld 37
Bruckert, Karl, Bauer, Grünweiden 05
Dzewas, Kurt, Lehrer, Laurinshof 33
Elmer, Aug., Landwirt, Laurinshof 13
Elmer, August, Landwirt, Pfälzerwalde 23
Gendarmerie: Grünweiden, Gend.-Hauptwachmeister Thee 31
Hennemann, Landwirt, Hohenfried 21
Hundrieser, Landwirt, Jägersbagen 25
Iggel, Fritz, Domäne Grünweiden 35
Karos, Landw. u. Viehhdlg., Jägershagen, P Heinsort, Kr. Gumbinnen 29
Krack, Otto, Lehrer, Pfälzerwalde 39
Lohmann, Eduard, Landwirt, Pfälzerwalde 22
Meyhöfer, Franz, Landwirt, Heinsort 32
Perrey, Matthes, Landwirt, Schöppendorf 17
Petzelies, Landw. u. Tischlermeister, Grimbach 16
Peter, Gust., Bauer, Heinsort 10
Reich, Fritz, Landwirt, Abbau Heinsort 12
Reichspost: Postagentur 20

Renter, Otto, Landwirt, Pfälzerwalde 18
Rohrmoser, Siegfried, Landwirt, Heinsort, Kr. Gumb. 34
Rose, Wilhelm, Viehbandlung, Grünlieb 14
Salzmann, Fritz, Bauer u. Viehverteiler, Jägershagen 30
Schneider, Erich, Bauer u. Bürgermeister, Hohenfried 09
Sinnhöfer, Herm., Kaufmann, Heinsort 06
Steiner, Fritz, Molkerei, Pfälzerwalde 24
Urbschat, Fritz, Lehrer, Jägershagen, P Heinsort 36

Herandstal.

Postcheckkonto für Fernsprechbüren: Königsberg (Pr), Nr. 2080, Postamt Goldap.
Handbetrieb: D: W 8-20; S 12 bis 13. Db: S 8-9.
Um
Borowsky, W., Bauernhof, Mühle Herandstal, Kaltblutgestüt 1
Feuersänger, M., Kfm., Dorfstraße 19
Forstdienstbehörden und Forstdienststellen: Försterei Theeroten 31
Gendarmerie: Gendarmerie-Posten Herandstal, Gend.-Hauptwachmstr. Schulz 26
Genee, Emil, Amtsvorsteher, Mühlenbesitzer, Generalvertret., Hohenbrück b. Herandstal 28
Gogolin, Jul., Sägewerk, Kunzmannsrode 10
Groneberg, Erich, Landwirt u. Mühlenbesitzer, Mühlgut Kl. Rosisko 5
Hennemann, A., Landwirt, Kettenberg 4
Hilpert, Gustav, Fleisch- und Wurstgeschäft 17
König, Frau, Hebamenschwester u. König, Joh., Fuhrhalterei 30
Konopka, A., Maurer- u. Zimmermstr., Baugesch., Dampfsäge u. Hobelwerk Thomassfelde 16
Kozinowski, Fr., Landwirt, Abbau 22
Krack, Max, Fuhrgeschäft, Herandstal 3
Langel, B., Landwirt, Herzogsthal, Post Arnswald 2
Loetzke, Paul, Holzhdg. 18
Moslehner, Franz, Amtsvorsteher 8
NSDAP: NSV, Ortsgruppe Herandstal 7
Reichsarbeitsdienst: Abteilung 1/12 Herandstal 12
Reichsbahn: Güterabfertigung Herandstal 6
Richter, Arth., Stein- u. Kieswerke Treuburg, Werk Surminnen, Post Benkheim 23
Salamon, Ferd., Kfm. 13
Schäfer, Heinz., Bautischlerlei, Thomassfelde 11
Schrang, Helmut, Landwirt, Gruneiken, Kr. Angerapp 9
Schrang, Walter, Landwirt, Adl. Hohenbrück 14
Somber, Horst, Landwirt, Bergeshof 15
Triskalis, Richard, Fleischer u. Viehhdlg., Kerschken 21

Herdenau.

[üb. Kuckerneese (Ostpr.)].
Postcheckkonto für Fernsprechbüren: Königsberg (Pr), Nr. 23, Postamt Kuckerneese (Ostpr.).
Wahlbetrieb
Nach Karkeln besteht unmittelbarer Ort-zu-Ort-Verkehr. Teilnehmer von Karkeln werden erreicht unter Vorsezung der Kennziffer 07 vor die zu wählende Rufnummer.
Fernverkehr: Fernamt Kuckerneese 03
D: l. unter Kuckerneese (Ostpr.) (Nachts u. S 7-8, 13-17, 18 bis 21 Fernamt Neukirch 03)

Auskunft u. Störungsstelle 20
Telegrammanahme für Ortstelegramme 20
für Telegramme n. auswärts 03
Zeitangabe 03
Andere Dienststellen s. Teilnehmerliste unter „Reichspost“
Um
Albrecht, Fritz, Kaufm. 86
Aron, Max, Brandmstr. u. Bürgermstr., Großheidenstein 80
Balscheit, M., Bauer, Hohenberge b. Großheidenstein 73
Berg, Bauer, Wittken 33
Boersch, Erich, Molkereipächter, Ackeln 78
Braschkies, O., Bauer, Ackeln 66
Buskies, Georg, Landw. 77
Drews, Bernh., Bauer, Wittken 75
Drogerie Kallningken, Inh. Kurt Hube, Drogen, Farben, Tabake, Papiere, Weine 12
Dumschat, Kurt, Dr. med., prakt. Arzt 45
Ev. Pfarramt 50
Faak, E., Bauer 65
Falk, Fritz, Meiereibes. 81
Forstbehörden und Forstdienststellen: Jagdhaus Pait 90
Froese, Otto, Bauer, Antonswiese 27
Gendarmerie: Herdenau I, Gend.-Meister Hille 49
Herdenau II, Gend.-Hauptwachmeister a. Pr. Gehring 58
Gawehn, Paul, Bauer, Großheidenstein 40
Grastoit, Ewald, Bauer, Wittken 48
Greifenberger, Emma, Bäuerin 52
Haupt, Gustav, Bauer 31
Haupt, Herbert, Bauer 74
Haupt, H., Bauer, Hohenberge b. Gilgenfeld 56
Haupt, Meta, Bäuerin 21
Haupt, Wilh., Bauer, Abbau 22
Hein, Margarete, Landwirtin 51
Höllger, Anna, Bäuerin, Ackeln 46
Höllger, Erich, Bauer, Antonswiese 14
Holzlehner, + Ackeln 63
Janz, Arno, Bauer, Ackeln 62
Jodeleit, Walter, Bauer 87
Klischies, Fritz, Bezirkskommisnar d. Ostpr. Feuersozietät Herdenau 88
Kröhnert, Arth., Bauer, Wittken 42
Kröhnert, Benno, Landwirt, Großheidenstein 37
Kukuk, Wilh., Bauer, Lucken 41
Lagies, Trammen 36
Latsch, Willy, Kaufm., Manufaktur-, Modewaren u. Schuhwaren 79
Luttkus, Hugo, Bauer 59
Mallunat, Kfm., Großheidenstein 18
Margies, Herbert, Landw., Antonswiese 25
Mertins, Paul, Landwirt 71
Mitzkat, E., Kfm., Mahlmühle 26
Molkereigenossensch. Herdenau, e. G. m. b. H. 69
Naujoks, Horst, Lehrer, Erlenderode b. Großheidenstein 89
Nelamischkies, Christoph, Bauer u. Bürgermeister, Trammen 43
NSDAP: Ortsgr. Herdenau 24
Persian, Friedrich, Bauer, Wittken 30
Plauschinn, Mich., Landwirt, Trammen 13
Potzas, M., Bauer 64
Reichsarbeitsdienst, Arbeitsdienst für d. weibl. Jugend 67

Reichspost: Postagentur, D: W 8-12, 15-17, S 8-9 20
Ruddies, Joh., Hausbes. 61
Samsel, Kfm., Landw., Rewellen b. Stucken 15
Sawatzki, Erich, Schmiedemeister 72
Scheer, Oskar, Landw., Stellwagen b. Stucken 57
Schillies, Max, Autovermietung, Kleinlerienrode b. Großheidenstein 17
Schinkoreit, Amtsvorsteher, Amt Karkeln 60
Schneideroit, Georg, Bauer u. Bürgermeister 32
Seidenberg, Hermann, Bauer, Stellwagen 44
Siemund, Paul, Kfm., Warten 54
Stascheit, Bruno, Lehrer, Kurenberg b. Großheidenstein 34
Strupat, Emil, Gastwirt, Großheidenstein 39
Voelkner, Heinr., Kfm. 83
Volksbank Kuckerneese, e. G. m. b. H., Nebenstelle Herdenau 23
Wallukat, Moritz, Bauer, Trammen 47
Westphal, Bruno, Kaufm., Tewollen b. Stucken 55
Wittke, Herbert, Bauer, Trammen 82
Wittwer, Chr., Meiereibesitzer, Warten 28
Woywadt, Otto, Forstschutzhelfer, Sibirien 85
Zentrale Trammen .35
Zimmel, A., Bauer, Rehwalde b. Großheidenstein 53

Hermsdorf

bei Zinten.

Postcheckkonto für Fernsprechbüren: Königsberg(Pr), Nr. 2850, Postamt Zinten.
Wahlbetrieb
Fernverkehr: Fernamt Zinten 03
D: s. unter Zinten.
Auskunft und Störungsstelle 20
D: W 8-11½, 15-16½; S 8-9, Db: W 7-8, 14-15, 16½-17; S 7-8
Telegrammanahme für Ortstelegramme 20
D: s. unter Auskunft.
f. Telegramme n. auswärts 03
D: s. unter Zinten.
Zeitangabe 03
Um
Amt Hermsdorf + 08
An- u. Verkaufsgenossenschaft, e. G. m. b. H., Geschäftsstelle Zinten, Nebenstelle Hermsdorf 65
Bastian, Richard, Bauunternehmer 66
Brandl, v., Rittergut Pellen üb. Zinten 52
Doepner, Hugo, Bauer, Abbau Pr. Thierau b. Dt. Thierau üb. Heiligenbeil 53
Dreher, Bauer, Lauterbach 18
Dreyer, P., + Bauer 55
Drews, A., Landwirt, Hanswalde üb. Heiligenbeil 09
Ev. Pfarramt Hermsdorf 33
Fink, Paul, Bauer, Frenzelwalde b. Dt. Thierau üb. Heiligenbeil 44
Försterei, Preuß. Staats-, Lauenberg 29
Gemeinde Hermsdorf + 08
Gend.-Posten Hermsdorf, Kraska, Gend.-Hauptw. 36
Gerlach I, Artur, Bauer 12
Gerlach, Emil, Ziegelei 17
Graw, Landw., Freudenthal 45
Hasenpusch, Fritz, Schmiedemeister 32
Hellmer, Friedrich, Bauer, Abbau 41
Henseleit, Ernst, Bürgermstr., Hanswalde, Abbau 69
Heske, Bruno, Fleischermeister, Fleisch- u. Wurstwaren 37

**Beske, Fritz**, Bauer, Abb. 35  
**Heß, Alfred**, Bauer, Löhnhöfen (Bürgermeisteramt) b. Dt. Thierau ü. Heiligenbeil 34  
**Bude, Emil**, Landw., Deckstelle d. Züchtervereinigung Zinten 40  
**Jüngling, Emil**, Gastwirt, Stolzenberg ü. Zinten 31  
**Kaesler, Horst**, Bauer, Lauterbach, Abbau 10  
**Knorr, Karl**, Landwirt, Marienhöhe 51  
**Kohn, Ernst**, Gastwirt u. Restgutsbesitzer, Gr. Lüdkenfürst, Hanswalde 23  
**Matern, Otto**, Bauer, Lauterbach, Matern, Fritz, Autofuhrtrieb 61  
**Nehrenheim, Rudolf**, Bürgermeisteramt, Stolzenberg 57  
**Neumann, Friedrich**, Kaufm., Lauterbach 15  
**NSDAP:**  
 Ortsgruppe + 08  
 NS-Frauenchaft u. NSV + 43  
 NSV + 55  
**Oldersdorf, Richard**, Zimmermeister 43  
**Paegert, Walter**, Kolonialwaren 25  
**Podehl, Karl**, Landwirt, Schönrade 14  
**Reichert, O.**, Bauer 16  
**Reichsbahn:**  
 Bahnhof u. Güterabfertigung 67  
**Rentel, Landwirt**, Dt. Thierau ü. Heiligenbeil 27  
**Schrmacher, Erich**, Bauer, Deckstelle für Kaltbluthengste, Lauterbach, Abbau 21  
**Schmidt, Willy**, Landwirt, Abb. Freudenthal bei Dt. Thierau ü. Heiligenbeil 60  
**Schulz, Landwirt**, Lauterbach 13  
**Schulz, Adolf**, Bauer, Freihof 22  
**Seeck, Oskar**, Bäckermeister 26  
**Spill, Therese**, Gasthaus 47  
**Spill, Wilhelmine**, Hebamme 56  
**Springer**, Oberstraßenmeister 42  
**Stalschus, Frida**, Frau, Stolzenberg ü. Zinten 38  
**Thimm, Bauer**, Löhnhöfen b. Dt. Thierau ü. Heiligenbeil 28  
**Thurau, Adolf**, Landwirt, Lauterbach 24  
**Tröder, Ernst**, Bauer, Amtsvorsteher, Vorderfreudenthal b. Dt. Thierau ü. Heiligenbeil 19  
**Wermke, G.**, Mühlenbesitzer 46  
**Wiebe, Herbert**, Bauer, Ritterhof 62

**Herzogskirchen.**

Postcheckkonto für Fernsprechbüren: Königsberg(Pr), Nr.2101, Postamt Trenburg.  
 Handbetrieb, D: W 8-20; S 8-9, 12-13.  
 Um  
**Bahlo, Fritz**, Gastwirtschaft 6  
**Bartel, Reinhold**, Landwirt, Heinrichstal, Ostrp. 5  
**Dittrich**, Landwirt, Schlopöpen 9  
**Dormeyer, Gottl.**, Bauer, Salden 11  
**Gaschke, Fritz**, Fleischermeister 19  
**Gendarmerie:**  
 Herzogskirchen I, Gend.-Hauptwachtmstr. Petrat 17  
 Herzogskirchen II, Gend.-Hauptwachtmstr. Pisowotzki 18  
**Hilpert**, Landwirt, Schlopöpen 12  
**Juschka, Lebrer**, Salden 13  
**Konietzko, Kurt**, Kaufmann 4  
**Korytkowski**, Landwirt 2  
**Kowalski, Gustav**, Mühlenbesitzer 7  
**Kukowski, Paul**, Rektor 1  
**Meyer**, Fischereipächter 3  
**Pfarramt, evang.**, Pfarrer Schubert 21  
**Raiffeisenkasse Herzogskirchen** 8  
**Szielasko, Mathes**, Gastw. 10  
**Woydack, E.**, SA-Sturmführer 22

**Herzogsrode.**

Postcheckkonto für Fernsprechbüren: Königsberg(Pr), Nr.2080, Postamt Goldap.  
**Wahlbetrieb**  
**Fernverkehr**  
 Fernamt Goldap 03  
**Auskunft**  
 im Ortsverkehr, Störungsstelle 20  
 im Fernverkehr, Telegrammaufnahme, Zeitangabe 03  
**Um**  
**Baranski, Otto**, Landwirt 21  
**Butzkies, Lina**, Kaufmannswitwe 12  
**Conrad, Otto**, Mühle Herzogsrode 57  
**Deinas, Gust.**, Landw., Auersfeld 17  
**Donalles, Gust.**, Landwirt, Bastental, Abbau 27  
**Eder, Otto**, Landwirt 19  
**Ehleben, E.**, Landwirt 26  
**Elchner, Albert**, Amtsvorsteher u. Bürgermeister., Kaschen 29  
**Evang. Pfarramt** 15  
**Gemeinnützige Siedlungsgesellschaft** Deutscher Osten m. b. H., Gutsverwaltung Pabbeln, Boyer 53  
**Gendarmerie:**  
 Gend.-Distrikt III, Hauptm. d. Gend. Kahl, Plaudendorf 31  
 Gendarmerieposten I Herzogsrode, Gend.-Hauptwachtm. Reich 33  
 Gendarmerieposten II Herzogsrode, Gend.-Hauptwachtm. Badziony 28  
**Genzer, Franz**, Landwirt, Abb. 30  
**Heydrich, Friedrich**, Landwirt, Abbau 59  
**Kellermann, Wilhelm**, Bauer, Maleiken 10  
**Kraemer, Ed.**, Landwirt, Kurnen 51  
**du Maire**, Landwirt, Maleiken 22  
**Neumann, E., Nachf.**, Inh. Ed. Stachel, Kaufmann 40  
**Niederstraßer, Otto**, Landwirt, Annaberg 55  
**Pohl, Fritz**, Bauer, Maleiken 14  
**Ramouat**, Bürgermeister, Kurnen 32  
**Schallnas, Hans**, Bauer u. Bürgermeister, Bastental 43  
**Schawaller**, Bauer, Ringfelde 41  
**Schippel, Otto**, Landwirt, Zoden 35  
**Schulz, Karl**, Landwirt, Auersfeld 24  
**Sinnhuber** 56  
**Spiß, Theodor**, Rep.-Werkst. u. Masch.-Handl., Herzogsrode 16  
**Sprang, Aug.**, Landwirt, Ringfelde 23  
**Szurowski, Rud.**, Landwirt, Plaudendorf, Abbau 13  
**Urbschat, Hans**, Molkereibes., Kurnen, Post Herzogsrode 58  
**Wannow, Kurt**, Schardingien 18  
**Wittmoser**, Landw., Tiefenort, Post Zellmühle 25  
**Wolf, Otto**, Bauer, Gut Seeburg, Post Kurnen ü. Goldap, Ortsgr.-Leiter der NSDAP und Amtsvorsteher 54  
**Wolski, Bruno**, Bauer, Hartental 42  
**Heydtwalde, Ois.**  
 [P Lissen (Ostrp.)].  
 Postcheckkonto für Fernsprechbüren: Königsberg (Pr), Nr.2080, Postamt Goldap.  
**Handbetrieb**  
**Um**  
**Forstbehörden und Forstdienststellen:**  
 Forstamt Heydtwalde 1  
 Revierförsterei Hassenstein 2  
 Revierförsterei Heydtwalde, Revierförster Krieger 3

**Hochfließ,**

[üb. Gumbinnen].  
 Postcheckkonto für Fernsprechbüren: Königsberg (Pr), Nr.2122, Postamt Gumbinnen.  
**Wahlbetrieb**  
**Fernverkehr:**  
 Fernamt Gumbinnen 03  
**Ankunft und Störungsstelle** 20  
**Telegrammaufnahme Gumb.** 03  
**Zeitangabe Fernamt Gumb.** 03  
 Andere Dienststellen siehe Teilnehmerliste unter „Reichspost“.  
**Um**  
**Adomat, Bürgermstr. u. Gartenbau** 23  
**Adomat, Gustav**, Bauer, Jägersfreude 09  
**Bendig, Fritz**, Fleischbeschauer, Hochfließ 07  
**Brombach, Hans**, Landwirt, Weidengrund 15  
**Görke, Erich**, Landwirt, Schweizertal 12  
**Gutzat, Franz**, Bauer u. Ortsbauernführer 16  
**Hankies, Adolf**, Maschinen-schlosserei, Hochfließ 27  
**Krakies, M.**, Landw., Weidengrund 26  
**Kuntze, Erich**, Landw. 25  
**Meltsch, Landw.**, Kl. Baitschen 28  
**Rau, Jul.**, Landw. u. Amtsvorsteher, Weidengrund, Unfall-u. Feuermeldestelle 22  
**Reichspost:**  
 Postagentur 20  
**Reimann, Otto**, Kolonialwaren, Lebensmittel 10  
**Riener, Landw.**, Jägersbagen, Post Hochfließ (Kr. Gumbinnen) 24  
**Rohloff, H.**, Landw., Abb. Gertenau 14  
**Rusch, Franz**, Bauer, Schweizertal 17  
**Schawaller, Landw.**, Alt Grünwalde 21  
**Urbschat, M.**, Landw., Schweizertal 29  
**Wasserwerk Gertenau** 06  
**Weber, Joh.**, Bauer, Weidengrund 13  
**Hohenbruch.**  
 Postcheckkonto für Fernsprechbüren: Königsberg (Pr) Nr. 19, Postamt Kreuzingen (Ostrp.).  
**Wahlbetrieb**  
**Fernverkehr:**  
 Fernamt Kreuzingen 03  
 Nach Dienstschluß des Fernamts (D: W 7-21; S 8-9, 11-13, 17-18) vermittelt den Fernverkehr, die Aufnahme und das Zusprechen von Telegrammen das Fernamt Tilsit 03  
**Auskunft u. Störungsstelle** 20  
**Telegrammaufnahme**  
 für Ortstelegramme 20  
 für Telegramme n. auswärts 03  
**Zeitangabe Fernamt Kreuzingen** 03  
**Um**  
**Amelung, Gastwirt** 14  
**Bartsch, Kurt**, Lebrer, Wiepenheide 25  
**Bolien, Hermann**, Kfm. 43  
**Bolien, Gustav**, Kaufmann 39  
**Boltz, Gebrüder**, Manufakturwarenhandlung 41  
**Bracsko, Dr. med., prakt. Arzt** 27  
**Domänen-Rentamt** 09  
**Domenus, Gustav**, Bauer 22  
**Engelhard, Fritz**, Lehrer, Karlsrode 58  
**Gemeindekasse Hohenbruch** 70  
**Gendarmerie:**  
 Gend.-Amtsbereich Hohenbruch, Gend.-Mstr. Conrad 10  
 Gend.-Postenbereich I, Gend.-Hauptwachtmstr. Kolodzey 28  
 Gendarmeriepostenbereich II, Gend.-Hauptwachtmstr. Rother 53

**Goerke, Emma**, Droger u. Kolonialwaren 33  
**Grignoll, Kurt**, Ortsgruppenleiter, Amtsvorsteh., Bürgermstr., Staudesbeamt., Schul- u. Feuerlöschbeamt.vorst. Hohenbruch + 30  
**Groß, Gustav**, Kaufmann 36  
**Haasler, Fritz**, Hauptlehrer 60  
**Hebewerk Hohenbruch** (Surkus) 21  
**Heldt, August**, Kartoffel- u. Gemüsehandlung, Langendorf 54  
**Jenett, Albert**, vorm. Otto Redetzki, Kaufmann 42  
**Jurjohm, Wilhelmine**, Hebammenschwester 72  
**Jurkusch, Franz**, Bürgermeister, Timber 57  
**Kallweit, Franz**, Bauer und Händler 31  
**Kühn, Walter**, Bäckerei, Konditorei u. Kaffeeestube 51  
**Kulturbeamte I, Der** 64  
**Laschat, Otto**, Händler, Wiepenheide 34  
**Liedtke, Leo**, Vertreter l. Landmaschinen 55  
**Maschinenschuppen d. Kulturbaubeamten I, Polder** Schenkendorf, Wiepenheide 71  
**Moerke, Fritz**, Händler, Langendorf 29  
**Moerke Heinrich**, Kartoffel- u. Gemüschdlg., Schenkendorf 32  
**Nickeleit, Artur**, Kaufhaus 37  
**Nickstadt, Dampf-, Mahl- und Schneidemühle** 44  
**Nicolaus, Wilhelm**, Gastwirtsch., Wiepenheide 18  
**Nikolaus, Bruno**, Fleisch- u. Wurstgeschäft 38  
**NSDAP:**  
 Ortsgruppenleitung Hohenbruch + 30  
 NSV. Ortsgruppenamtsleitung, u. Hohenbruch 60  
 Ortsgruppenamtsleitung Timber, Kasse + 58  
**Paries, Liesbeth**, Hebammenschwester 74  
**Petric, Wilhelm**, Kartoffeln, Gemüse, Raubfutter, Vieh- und Schweinehandlung 69  
**Pfarramt, evgl.** 19  
**Raiffeisenkasse Hohenbruch, e. G. m. u. H.** 23  
**Rasch, Willy**, Reparaturwerkst., Fahr-, Motorräder u. Automobile, Autovermietung 45  
**Redetzki, Waldemar**, Zahnarzt, Sprechst. 8-12, 15-18, außer Sonnabend nachm. 73  
**Reichsarbeitsdienst:**  
 Abteilg. 4/13, Schenkendorf 59  
 Abteilg. 5/13, Schenkendorf 61  
 Aht. 8/13, Escherwald, Post Liebenfelde 65  
 Abteil. 1/13, Wiepenheide 66  
 Abteil. 2/13, Wiepenheide 67  
**Sarge, Max**, Hauptlehrer, Schenkendorf 24  
**Scharischwert, Albert**, Bäckermeister 52  
**Schmakiel, Ferdinand**, Raubfutter-, Kartoffel- u. Gemüse-Großhdlg., Schenkendorf 13  
**Schmakiel, Leo**, Kartoffel- u. Heubhandlung, Elchtal 12  
**Staatl. Mooradministration** 40  
 Administrator Wichmann (40)  
**Staatl. Moorverwaltung Moorfelde** (40)  
**Staatl. Moorverwaltung Hohenbruch** (40)  
**Staatl. Hillsmoorverwaltung Elchtal** 35  
**Staatl. Moorvogtel Wiepenheide** 49  
**Stein, Ewald**, Kartoffel- und Heuhändler 56  
**Volksbank Kreuzingen, e. G. m. b. H.**, Bank u. Sparkasse, Nebenstelle Hohenbruch 17  
**Widnpski, Louis**, Kaufmann, Karlsrode 46  
**Zittinger, Kurt**, Manufakturwaren, Markt 15

**Hohenfürst,**

[üb. Heiligenbeil].  
 Postcheckkonto für Fernsprechbüren: Königsberg(Pr), Nr. 1990, Postamt Braunsberg (Ostrp.).  
**Handbetrieb**, D: W 7/8-20; S 7/8 bis 9, 12-13.  
 Die eckig eingeklammerten Rufnummern gelten erst nach Inbetriebnahme des Wahlbetriebes.  
**Wahlbetrieb**  
**Fernverkehr:**  
 Fernamt Braunsberg (Ostrp.) [03]  
**Auskunft u. Störungsstelle** [20]  
**Telegrammaufnahme**  
 für Ortstelegramme [20]  
 f. Telegramme n. auswärts [03]  
**Zeitangabe** [03]  
**Um**  
**Birih, Hugo**, Bauer [39] 9  
**Dörk, Bauer**, Kl. Hasselberg 19  
**Fedderau, Franz**, Lüdtkenfürst 31  
**Fischer, Gustav**, Landwirt, Schönlinde, Abbau [32] 47  
**Gendarmerie:**  
 Gendarm.-Posten Bönkenwalde, Gend.-Oberwachtmstr. Matzdorf [34] 64  
**Gerlach, Ernst**, Viehhändler [33] 63  
**Hantel, A.**, Bönkenwalde [22] 11  
**König, Bernh.**, Bauer [35] 56  
**Kollien, Fritz**, Bauer, Hohenfürst 42  
**Kriszunas, Simon**, Landwirt, Schönlinde 21  
**Kuchenbecker, Emil**, Bauer 17  
**Lange, H. W.**, Bauer, Köllm. Lüdtkenfürst [38] 8  
**Meister, Edmund**, Lastkraftwagenfabrikbetrieb, Bönkenwalde bei Hanswalde [36] 6  
**Müller, Hilmar**, NSV n. Tierversicherung 41  
**Neumann, Richard**, Kolonial- u. Eisenwaren, Gastwirtsch. [14] 4  
**Nichan, Artur**, Landwirt 29  
**Paschke, H.**, Gastwirt, Bönkenwalde [25] 5  
**Pfarramt, ev., Pfr. Kumutat** 24  
**Putzke, Fritz**, Autofuhrbetr. 10  
**Romahn, Friedrich**, Landwirt, Rauschbach, Abbau 16  
**Schemmerling, Martha**, Landwirtin, Abbau 30  
**Schmuck, Rudolf**, Bauer, Rauschbach 27  
**Schröder, Hugo**, Bauer [37] 57  
**Schröder, Maria**, Landwirtin, Neu Hasselberg 26  
**Tolkmitt, Oskar**, Bauer, Rauschbach 23  
**Voss, Robert**, Bauer, Rauschbach 12  
**Votel, Fritz**, Kaufmann, Hohenfürst 13  
**Votel, Robert**, Bauer, Abbau Bönkenwalde 15  
**Werner, Kurt**, Bauer, Schönlinde, Post Eisenberg ü. Heiligenbeil 28  
**Wobbe, Otto**, Bauer, Friedrichshof 18  
**Hohensalzburg.**  
 Postcheckkonto für Fernsprechbüren: Königsberg(Pr), Nr.2128, Postamt Tilsit.  
**Wahlbetrieb**  
**Fernverkehr:**  
 Den Fernverkehr vermittelt die Fernämter Tilsit und Breitenstein. Welche Ferngespräche bei den einzelnen Fernämtern anzumelden sind, ist aus dem gelieferten Merkblatt zu ersehen.  
**Fernverkehr:**  
 Fernamt Tilsit 03  
 Fernamt Breitenstein 07

**Auskunft, Störungsstelle, Zeitangabe** 20  
**Telegrammannahme für Ortstelegramme** 20  
 für Telegramme n. auswärts 03  
**Um**  
**Adomat, Landw., Gut Marunen** 15  
**Adomeit, Gust., Gastw.** 19  
**Babions, Landwirt, Sallingen** 52  
**Bajorat, Landw., Blendienen** 10  
**Beckereit, Landw., Palken** 17  
**Birkholz, Franz, Gasthaus, Kulmen** 12  
**Daniel, Willy, Mühlenbes.** 49  
**Deiwick, Oberstraßenmstr.** 34  
**Enseleit, Landwirt, Burental b. Ruddecken, Ostpr.** 27  
**Ev. Pfarramt, Pfarrer Baruzky** 33  
**Fergel, Arno, Landwirt, Mixen, Ruddecken** 18  
**Forstrenter, H., Landw., Weadero** 53  
**Friedrich, Julius, Landwirt, Sallingen** 39  
**Gendarmerie:**  
 Gend.-Meister Kahnwald, Hohensalzburg 35  
 Gend.-Hauptwachtmstr. Ottenberg, Hohensalzburg 40  
**Giewat, + Landwirt, Weedern L GU** 41  
**Gottschalk, Landw., Sauerwalde** 56  
**Haasler, Landwirt, Burental b. Ruddecken** 51  
**Hinterleitner, Lehrer, Scharken** 26  
**Hübsch, Landw., Perkuhnen** 29  
**Ketturkat, Wilh., Landwirt, Marunen** 30  
**Kinder, Beano, Kfm. n. Landw.** 54  
**Kohn, Landwirt, Karlshof b. Ruddecken** 59  
**Laukat, Eugen, Kaufhaus** 45  
**Lottermoser, Hans, Landwirt, Burental b. Ruddecken** 46  
**Missoweit, Karl, Bau-, Sarg- u. Möbeltischl., Standesamt** 55  
**Molkereigenossenschaft Hohensalzburg e. G. m. b. H.** 24  
**Mosel, Fritz, Landwirt, Berghang b. Ruddecken** 22  
**Müller, Landw., Reinecken b. Ruddecken** 23  
**Neubauer, Landwirt, Sauerwalde** 32  
**Neniang, Otto, Bauer** 28  
**Neufang, S., Landw., Kulmen** 14  
**NSDAP:**  
 Amt für Volkswohlfahrt, Ortsgruppe Hohensalzburg 37  
 Ortsgruppe Hohensalzburg 21  
**Poock, Ewald, Töpfermstr.** 38  
**Raiffeisenverein Hohensalzburg** 44  
**Reichspost:**  
 Postagentur 20  
**Reihhold, Dr., Landwirt, Gut Schernen** 58  
**Schaak, W., Landw., Weedern** 25  
**Schiemann, Herbert, Bauer, Scharken** 61  
**Schiwy, Paul, Landwirt, Blendienen** 31  
**Schmidt, Kurt, Landw., Granden** 43  
**Schulz, Ernst, Fahrradhdg.** 47  
**Siemonelt, Erich, Bau-, Sarg- u. Möbeltischlerei** 13  
**Urbons, Max, Landwirt, Marunen** 16  
**Waller, Otto** 48  
**Warbas, Molkerei, Quellgründen** 60  
**Wegerer, Landwirt, Berghang b. Ruddecken** 57  
**Zenz, Mathias, Bauer u. Führer d. freiw. Feuerwehr, Hohensalzburg** 42

**Hohenstein, Ostpr.**  
 Postcheckkonto für Fernsprechgebühren: Königsberg (Pr), Nr. 3325, Postamt Hohenstein (Ostpr.).  
**Wahlbetrieb**  
**Fernverkehr:**  
 Fernamt Hohenstein (Ostpr.) 1 03  
**Auskunft, Störungsstelle, Telegrammannahme, Zeitangabe** 1 20  
**Fernsprechnachtragsdienst** 1 20  
 Andere Dienststellen s. Teilnehmerliste unter „Reichspost“  
**Um**  
**Adler-Apotheke u. Drogenhandlg.,** Inh. Gerhard Bromberg, Gr. Markt 6 1 38  
**Alberschewski, August,** Bahnhofswirt 1 48  
**Allensteiner Vereinsbank,** e. G. m. b. H., Geschäftsst. Hohenstein, Ostpr., Gr. Markt 2 54  
**Amtsgericht,** Leipziger Straße 1 94  
**An- und Verkaufsgenossenschaft des Kreises Neidenburg,** Geschäftsstelle Hohenstein 1 71  
**Aufbauschule** (Bohringschule, Oberschule für Jungen in Aufbaumform) + 1 84  
**Auskunftsstelle d. Verkehrsvereins Hohenstein (Ostpr.),** Carl Magdalinski 2 48  
**Auto- u. Maschinen-Werkstatt, Autovermietung,** B. Bretschneider + 1 85  
**Autovermietung, + Otto Dreher,** Tag- u. Nachtbetrieb, Markt 11 2 16  
**Autovermietung Gewildies, +** Tag- und Nachtbetrieb, Kahnstraße 12 2 36  
**Autovermietung, + Erich Köpke,** Adolf-Hitler-Str. 16 2 15  
**Autovermietung, + Ernst Plewka,** Adolf-Hitler-Str. 15 2 60  
**Bachor, Rudolf, Tierarzt, Adolf-Hitler-Straße 14** 1 96  
**Bednarski, Wilhelm, Fleischermeister, Amlingstraße 2** 2 94  
**Bigott, Hebammenchwester,** Leipziger Straße 21 1 31  
**Bischof, Albert, Kolonialwaren- u. Schankgeschäft, Erich-Koch-Straße** 1 70  
**Blaskowitz, Eduard, +** Hindenburg-Kaffee, ErsteDampfbäckerei mit elektr. Betrieb 1 73  
**Bogdahn, Arno, Gr. Markt 14,** Tannenberg-Drogerie, Farben- u. Photobaus, Parfümerie 1 01  
**Bogdanski, + Georg, Großer Markt, Verwalter der Niederlage Waldschlößchen-Brauerei, Brüder Daum G.m.b.H., Allenstein 2** 53  
**Bogdanski, Otto, Bahnspeidit.,** Horst-Wessel-Str. 27 1 37  
**Bogdanski, Willy, Obst-, Südfrucht-, Gemüse- u. Samenhandlung, Adolf-Hitler-Str. 39** 2 59  
**Borchert, Reinhard, Foto-, Kino-Haus, Droq., Farb., Leuna-Benzin, Adolf-Hitler-Str. 49** 2 42  
**Borowski, Hebamme, Adolf-Hitler-Straße 5** 2 17  
**Bräuer, Fr., + Hotel Kaiserhof** 2 29  
**Brauerel Schönbusch, Niederlage Hohenstein, Schleusenstr. Nr. 14** 1 34  
**Brauerel Waldschlößchen, Brüder Daum, G.m.b.H., Niederlage Hohenstein** 2 53  
**Brose, Max, Auto-Instandsetzwerkst., Fahrschule, Autovermietung, Erich-Koch-Str. 1** 98  
**Brzoska, Ernst, landw. Maschinen u. Geräte** 2 38  
**Brzoska, Heinz, Landwirt, Kunchengut Nr. 27** 1 88

**Honig & Haurwit**  
 Königsberg (Pr)  
 Fernruf 46091  
 Baustoffe aller Art

**Brzoska, Rudolf, Inh. Helene Brzoska, Getreide, Düngemittel, Kohlen** 1 65  
**Burdinski, Oskar, Feinkosthandlung, Wein- u. Bierstuben, Speisehaus, Fremdenzimmer 1** 79  
**Cardaun, J., Kupferschmiede u. Maschinen-Reparaturwerkstatt, Horst-Wessel-Straße** 2 28  
**Diesmann, Baugeschäft** 2 69  
**Dombrowski, Karl, Fleischermeister, Rathausstr.** 1 64  
**Dreher, Otto, Autovermietung, Markt 11** 2 16  
**Dreschel, Anton, Ingenieur, Automobile, Motorräder, Zentrifugen u. Nähmaschinen, Schloßplatz** 1 68  
**Dudek, Hugo, Bierniederlage n. Mineralwasserfabrik, Adolf-Hitler-Straße 40** 1 92  
**Edeka, e. G. m. b. H., Geschäftsführer Saluski, Markt 2** 2 83  
**Engelke, Paul, Manufaktur., Adolf-Hitler-Straße 45** 1 77  
**Estner, Königsgüter Spar- und Darlehenskassenverein** 2 40  
**Ev. Pfarramt I (Superintendent Bury), Gr. Markt +** 1 54  
**Ev. Pfarramt II (Pfarr. Krause), Großer Markt** 1 54  
**Swert, Otto, Geschäftsführer im Verkehrsverein Hohenstein (Ostpr.), Hindenburgstr.** 1 17  
**Forstbörden und Forstdienststellen:**  
 Preuß. Staatsforstamt 2 50  
 Preuß. Forsthilfskasse 1 51  
**Franzkowski, Redner d. Kreis-Pferdevereins** 2 76  
**Fuchs, Robert, Kfm. n. Hotelbesitzer, Adolf-Hitler-Straße 43** 2 22  
**Gandian, Johann, Tischlermstr., Möbelfabrik und Bautischlerei, Adolf-Hitler-Straße 18** 1 67  
**Gendarmerie:**  
 Gendarmerie-Abteilung, Gend.-Obermeister Balzer 1 59  
 Gendarmerie Hohenstein, Gend.-Hauptwachtmstr. Schwesig 1 50  
 Gend.-Mstr. Paskarheit 2 88  
 Gendarmerie Paulsgut, Gend.-Hauptw. Schwarz 1 30  
 Gendarmerieposten Grieslienen Gend.-Hauptw. Rohla 1 36  
**Gewildies, Joh., Kahnstr. 12, Autovermietung** 2 36  
**Gogoll, Willy, Photograph, Hermann-Göring-Platz 4** 2 77  
**Gorr, Emil, Baugeschäft, Inh. Ella Gorr** 1 62  
**Gramsch, Artur, Gaststätte „Zu den Ratsstuben“, Marktstraße 8** 1 58  
**Großtankstelle Reichshrennal, Verw. E. Retimar, Bismarkstraße 10** 2 81  
**Grüneberger, Emil, Druckerei, Buchhdg., Verlag der Hohensteiner Post, Gr. Markt 16** 1 81  
**Recht, Hubert, Dentist, Adolf-Hitler-Straße 49** 1 28  
**Hendrian, Carl, Bürgerhof, Bierstub. u. Kaffee, Speisehaus, Kolonialw., Spirituos., BV-Aral-Pumpe, Herm.-Gör.-Pl. 3** 1 78  
**Hensel, Emil, Bauer, Kunchengut** 2 89  
**Hindenburg-Kaffee** 1 73  
**Hoppe, Landwirt, Wilken** 2 52  
**Hotel Kaiserhof, Hotelbesitzer F. Bräuer, 60 Betten, 8. Wasser, Sitzungszimmer, Gr.Saal, Garag., Parkplatz Hermann-Göring-Platz, Marktstr., am Wege zum Reichshrennal Tannenberg** 2 29  
**Janowski, Wilhelm, Landwirt, Königsgut** 2 13  
**Jugendherberge Tannenberg** 2 64  
**Kalina, Gustav, Filmtheater, Spieltage Freitag bis Sonntag, zeitweise auch Dienstag u. Mittwoch** 1 69  
**Kalkstein- u. Sägewark, A. Klafki, a. d. Kunststraße nach Allenstein +** 1 90  
**Kamiuski, Bürgermeister** 2 24

**Karpinski, Bezirksschorsteinfegermeister, Seestraße 2** 2 00  
**Katholisches Pfarramt, Leipziger Straße 14** 1 23  
**Kendelbacher, Hans, Brunnenbaugeschäft, Horst-Wessel-Str.** 2 19  
**Klatki, Kalkstein- u. Sägewerk, Privatwohn. Leipziger Straße 3** 2 58  
**Klein, Wenigsee** 2 43  
**Kleinschmidt, Max, Tierarzt, Marktstraße 5** 1 76  
**Klümmeck, Otto, Landwirt, Lichteinen 3** 2 03  
**Koch, Otto, Gartenbaubetr. 1** 24  
**Königsmann, Johann, Gastw., Grieslienen** 1 95  
**Koepke, Erich, Autovermietung, Adolf-Hitler-Straße 16** 2 15  
**Koniec, Anton, Fleischermstr., Gr. Markt 5** 1 80  
**Koschorrek, W. M. Nachl., Inh. Johann Fabian, Eisenwar., Haus- und Küchengeräte, Baumaterialien** 1 57  
**Kowalski, Güternahverkehr** 2 67  
**Kraft, Gustav, Sarg- u. Möbelgeschäft, Tischlerei, Marktstr.** 1 86  
**Krankenhaus, + Adolf-Hitler-Straße 33, Leitung Dr. Schankath** 2 39  
**Krolzig, Alfred, Automobil-Reparatur- u. Betriebswerkstatt, Gr. Markt 20** 2 34  
**Krüger, Rudolf, Nachl., Inh. Olga Pokojewski, Kolonialw., Eisen, Spirituosen, Kleinhandel, Kohlenbül., Marktstr. 3** 2 41  
**Krug an der Russenalle, Schlagmühle** 2 86  
**Kuklitzki, Ernst, Elektromstr., Elektr. Licht- u. Kraftanlagen, Markt 10** 2 55  
**Kupisch, Fritz, Malermstr. n. Bauglaserie, Schleusenstr. 15** 1 60  
**Kurbjuhn, Hermann, Hohensteiner Mühlenbauanstalt, Spez.-Fabrik f. Schrotmühlen** 1 93  
**Kuczina, Paul, Schützenkrug, +** 2 73  
**Lachmann, Arthur, Dr. med., Arzt (8-10, 13-14½), Gr. Markt 12** 2 51  
**Landjahrler Tannenberg** 1 33  
**Landwirtschaftlicher Hausfrauenverein im Hause Rastemborski, Adolf-Hitler-Str. 1** 1 26  
**Langanki, Josef, Kolonialwar., Gasthaus und Fremdenzimmer, Erich-Koch-Straße 6** 1 32  
**Le Blanc, Justizrat, Rechtsanw. n. Notar, Leipziger Str.** 1 72  
**Lohmann, Paul, Schuhwaren-Spezialhaus u. Lederbandl., Gr. Markt 10** 1 49  
**Lucka, Fritz, Kolonialwaren, Gasthaus und Fremdenzimmer, Horst-Wessel-Straße 2** 1 35  
**Maleska, Gustav u. Sohn, Möbelfabrik, Adolf-Hitler-Str. 17** 2 57  
**Mallon, Alfred, Malerei, Glaserie, Tapeten, Linoleum, Hindenburgstraße** 1 22  
**Marenski, Julius, Landwirt, Königsgut** 2 09  
**Martin, Ernst, Preuß. Forstsekret., Horst-Wessel-Str. 1** 44  
**Mehner, Paul, Mineralwasserfabr. u. Biergroßhdg. +** 1 61  
**Mokinski, Paul, Kolonialwaren, Delikatess., Spirituos., Groß- u. Kleinhandl., Bierstub., Tabakw.-Spezialgesch., Güternahverkehr, Gr. Markt 11** 2 45  
**Moldaenke, Fritz, Rechtsanw. n. Notar, Leipziger Str. 1** 83  
**Naguschewski, Helene, Hebammenchwester, Adolf-Hitler-Straße 12** 1 02  
**Noske, Landwirt, Abb. 2** 35  
**NSDAP:**  
 Amt für Volkswohlfahrt, Adolf-Hitler-Straße 36 1 19  
 Ortsgr. Hohenstein, Ortsgr.-Leit. Nischk, Bismarckstr. 9 2 72

**Oberhauser, Willy, Manufakturwaren, Fertigbekleidung, Markt 7** 1 29  
**Ortl. Bauleitung Reichshrennal Tannenberg** 2 20  
**Ostpreußenwerk, A.-G., Abt. Ueberlandwerk Allenstein, Betriebsmonteur Hohenstein** 1 56  
**Pagel, Gerichtsassessor a. D., Landwirt, Pagselhof** 2 30  
**Pakusch, Wilhelm, Kolonialwaren, Gasthaus** 2 66  
**Penski, Max, Kolonialwaren, Erich-Koch-Straße 18** 2 90  
**Petelkau, Leopold, Fleischermeister, Gr. Markt 14** 2 18  
**Piannenberg, Oberarbeitsführer a. D.** 1 42  
**Pfeiffer, Bruno, Löwen-Drogerie, Gr. Markt 1** 1 66  
**Plewka, Ernst, Autovermietung, Adolf-Hitler-Straße 15** 2 60  
**Podoll, Erich, Eisenwaren, Baumaterial, T-Träger, Glasporzellan, Kohlen, Öle, Fette, Marktstraße 5** 1 25  
**Polizeiverwaltung +** 2 24  
**Pracejus, August, Baugeschäft u. Holzhandlung, Bismarckstraße 12** 2 47  
**Quintern, Günter, Dr., Zahnarzt, Marktstr. 8, Sprechstund. 9-12, 15-18** 2 75  
**Reichsarbeitsdienst:**  
 Führer der Gruppe 20, Hohenstein 2 32  
 Abt. I/20, Hohenstein-Schwentainen 2 68  
**Reichsbahn-Güterabfertigung Hohenstein, Ostpr., Bahnhof, Bahnhöferei** 2 31  
**Reichshrennal Tannenberg** 2 12  
**Reichspost:**  
 Amtsvorsteher 1 08  
 Amtszimmer, Zeitungsstelle 1 09  
 Annahme 1 10  
 Landabfertigung 1 12  
**Rex, Bruno, Rechtsbeistand** 1 47  
**Rex, Richard, Rundfunkapparate, elektrotechn. Bedarfartikel, Fahrräder, Nähmaschinen, Horst-Wessel-Straße 1** 1 91  
**Rockel, Pfarr., Grieslienen** 2 49  
**Rogatti und Orgassa, Holz- und Baugeschäft** 2 21  
**Rostek, Erich, Damen- u. Herren-Frisiersalon** 2 82  
**Rybak, Wilhelm, Steinsetzerei, Straßen- u. Tiefbauunternehmen, Hochmeisterstr. 4** 2 80  
**Schankath, Th., Dr. med., Arzt, (8½-10½, 13½-14½), Adolf-Hitler-Str. 33 (Krankenhaus)** 2 39  
**Schikowski, Eduard, Landwirt, Königsgut** 1 52  
**Schilke, Rittergut Ganshorn b. Waplitz** 2 26  
**Schimanski, G., Walzenmühle** 1 43  
**Schloßbrauerei Ortelburg, Vertreter Paul Mebner** 1 61  
**Schmidt, Ernst, Dampfsägewerk u. Baugeschäft, Sauden** 2 23  
**Schmidt, Georg, Dr., Zahnarzt, Marktstr. 9, Sprechstund. 8-12, 15-18** 2 07  
**Schrage, H., Nachl., Inh. B. Bretschneider, Auto- u. Maschin.-Rep.-Werkst., Autovorn., Tankstelle, Horst-Wessel-Str. 21** 1 85  
**Schroeder, Friedr., Fleisch- u. Würstwar., Ad.-Hitler-Str. 1** 55  
**Schützenkrug, Stadtwald** 2 73  
**Schulz, Ernst, Schuhwar., Adolf-Hitler-Str. 1** 2 79  
**Schulz, Rudolf, landw. Maschinen, Leipziger Straße** 1 89  
**Schusdziarra, Herm., Landwirt, Königsgut** 1 53  
**Schusdziarra, Julius, Landwirt, Königsgut** 2 56  
**Sendrowski, Bruno, Konditor u. Kaffee, Bäckerei m. elektr. Betrieb, Schloßplatz 2** 2 44

**Sendrowski, Joh.**, Mineralwasserfabr. u. Biervorlag 1 87  
**Skibba, August**, Bauer, Mörken 2 25  
**Sonnenwald, Karl**, Klempnermeister u. Installateur, Erich-Koch-Straße 16 2 06  
**Sostak**, Auto- u. Maschinen-Reparaturwerkstatt 1 63  
**Sparkasse des Kreises Osterode**, Ostrp., Zweigst. Hohenstein 1 45  
**Stadtverwaltung Hohenstein:**  
 Bürgermeister, Polizei 2 24  
 Stadtförsterei, Revierförst. Gutzmann 1 82  
 Stadtschule, Rektor Kalwa 1 18  
 Stadtwerke 1 40  
 Städt. Schlachthof 2 85  
**Striewski, Albert**, Kfm., Gr. Markt 1 75  
**Tannenber-Krug** (Inh. Fritz Gotthard) 2 04  
**Thams & Garis**, Bahnhofstr. 44, Hamburger Kaffee-Lager, Kolonialwaren, Feinkost 2 61  
**Thimm, Paul**, Dr. phil., Schloßplatz 7 1 84  
**Tulowitzki, Otto**, Fleischerstr. u. Viehhandlung Adolf-Hitler-Straße 41 2 46  
**Vogler, Paul**, Autovermietung, Gr. Markt 17 2 53  
**Walderholungsheim Hohenstein** 2 70  
**Warm, Hermann**, Inh. Warm, Erich, Gartenbaubetrieb, Blum- u. Kranzbinderi, Horst-Wessel-Straße 11 2 37  
**Wehrmacht**, Wache Reichsheren-mann Tannenber 2 65  
**Gerätelager Hohenstein** 2 71  
**Wieczorek, Mathilde**, Heilpraktikerin 2 62  
**Wietrzichowski, Adolf**, Zimmermeister, Dampfsäge- u. Hobelwerk, Wilknerstr. 2 02  
**Wittek, Johann**, Inh. Wittek, Horst, Kolonialw., Hotel Deutsches Haus 2 33  
**Wittrion, W.**, Töpfermeister, Spezialgeschäft f. Ofen u. Zubehörteile, Leipziger Str. 1 41  
**Wolf, Franz**, Molkerei, Erich-Koch-Straße 10 1 46  
**Wolf, Vincent**, Landwirt, Tonziegelei, Mispelsee, Abb., an d. Neidenburger Chaussee 2 10  
**Zollendiensten:**  
 Bezirkszollkommissar, Bismarckstraße 3 2 27  
 Zollamt, Adolf-Hitler-Straße 47 1 21  
**Züger, Meierei**, Horst-Wessel-Straße 12 1 39

**Horn, Ostrp.**  
 Postscheckkonto für Fernsprechbüren: Königsberg (Pr), Nr. 2757, Postamt Mohrunen.  
 Handbetrieb, D: W 7/8-20; S 8 bis 9, 12-13.  
 Um  
**Anus, M.**, Bauer, Eckersdorf, Post Horn (Ostrp.) 2  
**Bisler, Paul**, Hauptlehrer 14  
**Bretschneider, Siegfried**, Fuhrbetrieb 21  
**Engling, Frau**, Hebammenschwest., Eckersdorf, Post Horn (Ostrp.) 20  
**Forstbehörden und Forstdiensten:**  
 Försterei Gehlfeld, Post Locken 13  
 Försterei Pfeilings, Post Horn (Ostrp.) 16  
**Gasthof zu den Linden**, Besitzer Karl Reich, Dorfstr. 4  
**Gendarmeriepostenbereich Horn (Ostrp.)**, Gend.-Hauptwachmeister Kaiser 3

**Rosßschlächterei**  
**Emil Bongers 451**  
 Fernruf  
 Pregelstr. 10

**Heinrich, Rudolf**, Landwirt, Schwoiken, Post Horn (Ostrp.) 1  
**Kaiser, Kermann, Autovermietung**, Eckersdorf, Post Horn (Ostrp.) 9  
**Kolberg, Herm.**, Bauunternehmer, Eckersdorf, Post Horn (Ostrp.) 10  
**Kudling, Gastw.**, Eckersdorf 5  
**Olschewski, Gust.**, Fleischermeister 15  
**Pfarramt, ev.**, Eckersdorf, Pfarrer, J. Kalfß 7  
**Podoll, Frieda**, Koblenhdlg. 12  
**Reichsbahn-Güterabfertigung Horn (Ostrp.)** 8  
**Rieser, Ernst**, Gastwirt, Eckersdorf, Post Horn (Ostrp.) 6  
**Spar-u. Darlehnskassenverein Eckersdorf**, Post Horn (Ostrp.), Krause, W., Reubner 11

**Hoverbeck**, [üb. Sensburg].  
 Postscheckkonto für Fernsprechbüren: Königsberg (Pr), Nr. 2125, Postamt Sensburg.  
 Wahlbetrieb  
 Fernverkehr: Fernamt Sensburg 03  
 Auskunft n. Störungsstelle 20  
 Telegrammaufnahme 03  
 Zeitangabe 03  
 Um  
**Alexander, Max**, Fleischbeschauer, Rechenberg 16  
**Baranski, Willy**, Bauer, Ludwigshof 10  
**Becker, Auguste**, Hebamme, Rechenberg, Ostrp. 29  
**Boesett, Alfred**, Säge- u. Hobelwerke, Holzhandlung, Hauptwerk Mensguth, Kr. Ortelsburg 49  
**Bogdan, L.**, Bauer, Gr. Jauer 14  
**Czyhl, Landwirt**, Siebenhöfen, Ostrp. 13  
**Forstdiensten:**  
 Forstamt Pfeilsvalde, Forststr. Engels 42  
 Revierförsterei Kl. Maits 31  
 Revierförsterei Lissubnen 32  
**Gawlick, Paul**, Kaufmann 23  
**Gedder, Georg**, Domänenpächter, Schnittken 41  
**Gendarmerieposten Rechenberg, Ostrp.** 25  
**Großmann, Max**, Gastw. 15  
**Grünwald, Karl**, Hauptlehrer 28  
**Gutsverw. Kuppenhof** 37  
**Gutsverw. Volmarstein** 46  
**Jakubzik, A.**, Kfm. (Steinvertrieb), Rechenberg, Ostrp. 22  
**Kempa, Adolf**, Landw., Fasten 36  
**Ketelhodt, Frhr., v.**, Rittergut 33  
**Kewitz, Rud.**, Kaufm., Rechenberg, Ostrp. 24  
**Krosta, Ed.**, Bauer, Siebenhöfen, Ostrp. 12  
**Meckelberg, Bruno**, Gastwirtsch., Saal, Fremdenzimmer, Lindendorf 27  
**Meuzel, Walt**, Lehr. u. Kreisjugendwart, Rechenberg, Ostrp. 45  
**Ollech-Tiltzki, Landw.**, Fasten 39  
**Paul, Bauer**, Siebenhöfen, Ostrp. 35  
**Platzek, Carl**, Landw., Fasten 17  
**Platzek, Michael**, Landw., Siebenhöfen, Ostrp. 19  
**Reichsbahn-Güterabfertigung Rechenberg, Ostrp.** 34  
**Reichsbahn, Güterabfertigung Rechenberg, Ostrp.** 40  
**Richter, Arthur**, Stein- u. Kieswerke Treuburg, Werk Volmarstein, Post Hoverbeck 18  
**Schaaik, Amtsvorsteher**, Eichelswalde 38  
**Schatta, Gottl.**, Amtsvorsteher und Bürgermeister, Rechenberg, Ostrp. 47  
**Schimmelpfennig, Anton**, Gastw. z. Seeadler, Rechenberg, Ostrp. 21  
**Schubert, Karl**, Gastwirt, Gr. Jauer 26

**Ilmenhorst**  
 Postscheckkonto für Fernsprechbüren: Königsberg (Pr), Nr. 5639, Postamt Bokellen.  
 Handbetrieb, D: W 8-20; S 8 bis 9, 12-13.  
 Um  
**Godau, Gustav**, Lehrer 12  
**Gutsverwaltung Gendern** (Gendrin) 4  
**Gutsverwaltung Julienfelde** 10  
**Gutsverwaltung der Ostrp. Landgesellschaft, Wolfshöhe** 1  
**Haasler, Erich**, Landwirt, Lieskendorf, Post Hochlindenberg 11  
**Herrmann, Emil**, Bürgermeister, Plagbuden üb. Bokellen 18  
**Klein, Paul**, Händler, Oskhern (Oschkin) 15  
**Koepfen, Wilhelm**, Landwirt 3  
**Kossack, Paul**, Landw., Ostlinden, Post Kreuzhausen (Ostlöp-schen, Post Szallgirren) 6  
**Kuhn, Josef**, Landwirt, Blendowen 8  
**Matzkeit, Paul**, Plagbuden 14  
**Meierei Ilmenhorst** (Abelischen) 17  
**Reinhold, Kurt**, Landwirt, Oskhern (Oschkin) 19  
**Schneider, Gerhard**, Kaufmann, Ilmenhorst (Abelischen) 16  
**Skrzeczka, Rud.**, Landwirt, Troztau (Trotzin) 9  
**Thimm, Landwirt**, Lonschken 7  
**Waubke, Ilmenhagen**, Post Plagbuden, Ilmenhorst (Abelien), Post Plagbuden, Abelischen) 2  
**Woller, Hans**, Landwirt, Adolfs-walde, Post Hochlindenberg 5

**Immsdorf, Ostrp.**  
 [üb. Wehlau].  
 Postscheckkonto für Fernsprechbüren: Königsberg (Pr), Nr. 2051, Postamt Wehlau.  
 Handbetrieb, D: W 8-20; S 8-9, 12-13.  
 Um  
**Bartelt, Landw.**, Freudenfeld 1  
**Boldt, B.**, Landwirt, Reichau, Post Immsdorf 3  
**Fischer, Bauer** 6  
**Fank, Gebr.**, Stiel- u. Rundstablabrik, Friederikenruh, Post Allenburg, Ostrp., Bahnstation Eisewagen 5  
**Gutsverwaltung Friederikenruh** 2  
**Haak, Prov.-Revierförst.**, Revierförsterei Kl. Immsdorf 8  
**Hoelt, Landwirt**, Glashütte 4  
**Kowalewski, Walther**, Lehrer in Immsdorf 11  
**Neumann, Emil**, Bürgermstr. 12  
**NSDAP:**  
 Ortsgruppe Klein Nuhr, Amt für Volkswohlfahrt (Sitz Schön-rade) 13  
**Salomon, Gastw.**, Reichau 9  
**Sandan, Bürgermeister**, Freudenfeld, Orsteil Krugdorf 7  
**Teschner, Wilh.**, Amtsvorst., Schönrade 10

**Inse.**  
 [üb. Kuckerneese (Ostrp.)].  
 Postscheckkonto für Fernsprechbüren: Königsberg (Pr), Nr. 23, Postamt Kuckerneese.  
 Handbetrieb, D: W 8-20; S 8-9, 12-13.  
 Um  
**Amt Inse** 14  
**Bürgermeister**, Engelke 12  
**Ev. Pfarramt**, Pfarrer Galda 11  
**Gendarmerie**, Gend.-Hauptwachmeister Mittweide 7  
**Gendner, Carl**, Gastwirt, Loye 3  
**Gudat, Alfred**, Gastwirtschaft u. Fremdenzimmer 4  
**Gudat, Gustav**, Molkerei 18

**Meyer, Otto, jun.**, Gastwirtsch. m. Fremdenzimmer, Kolonial-u. Materialwaren, Drogen 1  
**Inser Spar- und Darlehnskassen-Verein**, Engelke, Rechner 2  
**Keßler, Otto**, Privatautovermietung 17  
**Knuerben, Martin**, Landw. 16  
**Laschelt, Franz**, Kolonialwaren, Motorboot für Fracht- und Personenverkehr 8  
**Pallat, Max**, Fischhandlung, Motorboot-Vermietung f. Fracht-u. Personenverkehr 20  
**Pionus, Alfred**, Gastw., Eisen-, Kurzwaren, Drogen, Kolonial-, Materialwaren, Mehl 5  
**Reichsarbeitsdienstabt.** 2/14 Inse 15  
**Stolz, Franz**, Fischhändler u. Motorbootbesitzer 19  
**Sirutz**, Baugeschäft, Neukirch, Arbeitsstelle Inse-Loye 13  
**Sturmwarnungsstelle Inse** 6

**Inslerburg.**  
 Postscheckkonto für Fernsprechbüren: Königsberg (Pr), Nr. 21 275, Postamt Inslerburg.  
 Fernsprechauftragsdienst  
 Handbetrieb, D: ununterbrochen. Anmeldung von Ferngesprächen beim Fernamt.  
 Um  
**Abdeckerei**, + F. Schier, Inslerburg 2 31  
**Abromeit, H.**, Viehhandlung, Wicherstraße 40 4 74  
**Aachener u. Münchener Feuerers-Ges.**, + Albert Plaumann 1 33  
**Ackermann, A.**, Fleischerstr., Ziegelstraße 1 22  
**Ackermann, Ferd.**, Bäckermeister, Augustastr. 13 7 89  
**Adler-Autodienst**, + Auto-Toussaint, Inslerburg, Hindenburgstraße 66 2 86  
**Agrippina-Gruppe**, + Egon Kowalewski, Deutsche Str. 11, II 11 70  
**Ahrens, Werner**, + B.V. Aral-Vertr., Gustav-Lindenau-Str. 1 (11 79)  
**Albat, Hermann**, Mittelschul-lehrer, Jordanstraße 10 10 03  
**Albat, Paul**, Bäckerei u. Konditorei, Schlientherstr. 4 36  
**Albat, Willy**, Wirtschaftsstreuhändler NSRB, Brauereistraße 1 2 57  
**„Alhambra“**, Neuer Markt 7 2 40  
**Allgemeine Wohnungsbaugesellschaft** Inslerburg e. G.m.b.H. + Parking 1 üb. 1 89  
**Allianz-Konzern, Versicherungen aller Art:**  
**Allianz u. Stuttgarter Verein Vers.-Akt.-Ges.**, + Bezirksleitung-Versicherungsoberspekt. Paul Schur, Ludendorffstr. 27 12 18  
 Generalagentur: Waldem. Marczi-nowski, + Deutsche Str. 11 10 37  
 Agentur: Hans Bernecker, + Jordansstr. 10, I 3 25  
**Allianz u. Stuttgarter Lebensversch. Bank Akt.-Ges.**, + Bezirksltg.: Versch.-Oberspekt. Paul Schur, Ludendorffstr. 27 12 18  
 Spezialbeamter f. Lebensvers.: Hans Weughoffer, + Ziegelstraße 31a 33 70  
 Generalagentur: Waldem. Marczi-nowski, + Deutsche Str. 11 10 37  
 Agentur: Hans Bernecker, + Jordansstr. 10, I 3 25  
**Allianz u. Stuttgarter Lebensvers. - Bank - Akt.-Ges.**, + Stuttgart, Bezirksleitg.: Ober-inspekt. Georg Gniowitz, Albert-Stadie-Str. 5 4 76

**Honig & Haurwitz**  
 Königsberg (Pr)  
 Fernruf 4 60 91  
 Treibstoffe, Öle, Fette

**Alteisenplatz**, Albert Böttcher, Ziegelstraße 18a 6 82  
**Alle Leipziger Lebensversicherungsgesellschaft a. G.**, Vertretung: Otto Gul-weid, + Handelsvertr., Georgen-burg 6 62  
 Bezirksleiter: Oswald Broß-mann + 11 46  
**„Alt Wien“**, + Konditorei u. Konzert-Café, Bestellgesch., Inh. Fr. Schuchmann, Hindenburgstraße 20 11 37  
**Antsgericht**, Gerichtsstr. 1 56  
**Angestellten-Versicherung** + 1 05  
**Annhöfer & Hohmelster**, Klempnerei u. Installation, Calvinstr. 24 8 53  
**An-u. Verkaufsgen.**, + e. G. m. b. H., Gumbiner Straße 7 \* 1 60  
**Anwaltszimmer im Landgericht** 3 03  
**Apotheke, Grüne**, + Inh. Dr. M. Barczewski, Alter Markt 17 9 15  
**Apotheke, Lusen**, + (Inh. Dr. A. Budnowski), Neuer Markt 6 4 42  
**Apotheke, Ordens**, (Inh. Leorhard Jendtzok), Apotheker, Hindenburgstraße 8 9 96  
**Apotheke, Reichsadler**, + (Inh. Joachim Krahn), Hindenburgstraße 76 2 93  
**Apotheke, Rote**, + Homöopath. Zentral-Offizin, Inh. Willy Tar-ray, Alter Markt 9 1 76  
**Aral**, + siehe Benzol-Vereinigung  
**Arbeitsamt Inslerburg**, Wicherstr. 44 \* 11 40  
**Arbeitsdienst**, siehe Reichsarbeitsdienst +  
**Arbeitsgemeinschaft der Berufskrankenkassen**, Inslerburg, Hindenburgstraße 82 8 84  
**Arbeitsgemeinschaft des Kraftfahrgeverbes**, Güternahverkehr, e.G.m.b.H., Inslerburg, Bel.wstraße 21 12 66  
**Arendt**, Reg.-Baurat, Hindenburgstraße 13-14 12 03  
**Arndt, Helmut**, Gerichtskassino, Speisewirtsch., Gerichtsstr. 41-42 33 37  
**Arnold, O.**, + Wicherstraße 7 (1 97)  
**Artschwager, Elfriede**, Gymnastiklehrerin, Wilhelmstraße 5 3 34  
**Assing, Reinhold**, Fleischermeister, Pregelhorst, 20 8 25  
**Atpadin, G.**, Möbel- und Bautischbl., Pregelstr. 32a 6 80  
**Augapfel, Julius**, Dr. jur. et phil., Rabbiner, Wicherstr. 42, I 9 21  
**Augustin, Otto**, + Inh. Bruno Lepeschies, Schank-u. Bierstub., Augustastraße 44 3 15  
**Augustin, Paul**, Scharnhorststraße 4 1 15  
**Auktionshalle d. Ostrp. Herd-buchgesellschaft**, Abt. Inslerburg + (11 38)  
**Auskunftei Bürgel**, + Deutsche Straße 11 10 37  
**Autermann, A.**, Hoch- und Tiefbauunternehmer, Wicherstr. 42 13  
**Autodroschkenruß**, Büro Gartenstraße 20, pt. 10 12  
**Auto-Reparatur-Werk**, + Fritz Wollenschläger, Hindenburgstraße 17 7 34, 7 35  
**Auto-Reparatur-Werkstätten**, Hermann, Waasner, + Schloßstraße 8 2 54  
**Autovermietung Braun-schweig**, + Cäcilienstraße 1 3 31  
**Autovermietung Flöten-meyer, Alb.**, Schlientherstr. 2 9 38  
**Autovermietung Otto Hell-wig**, + Gartenstr. 11 1 14  
**Autovermietung Werner Jü-lich**, + Pregelstr. 3-6 4 08

**Autovermietung Otto Kallweit**, + Hindenburgstraße 45 5 84  
**Autovermiet. R. Kornatzki**, + Hindenburgstraße 42 10 25  
**Autovermietung F. Langmann**, + Calvinstr. 9-10 4 69  
**Autovermietung n. Fuhrhaltersl.** Max Loy, + Luisenstraße 7a 8 79  
**Autovermietung Willy Radtke**, + Siehrstraße 11. Gartenhaus 1 3 83  
**Autovermietung Riegel**, + Hindenburgstraße 39 12 26  
**Baer, von**, Oberleutnant, Skagerakstraße 20, I 12 86  
**Bahlo, Paul**, Kunstschmied n. Bauschlosserei, Spritzenstr. 3-4 12 83  
**Bahlo, Samuel**, Zentralheizung, Be- u. Entwässerungen, Ange-rappöhe 26 10 06  
**Bahnhoisw., Inh.** Karl Schade 71  
**Bahnverwaltung der Inster-burger Kleinbahnen** + 1 67  
**Baier, Joh.**, Herrenbekleidung, Neuheiten, Schlageterstr. 4 2 91  
**Bajohr, Fritz**, Olex-Vertreter, Kornstraße 2, III 2 24  
**Ballnus, Max**, Viehverteiler, Insterburg-Sprindt, Karl-Frei-berger-Straße 37 6 41  
**Baltrusch u. Mertens**, elegante Maßschneid., Kornstr. 5 4 18  
**Balzer**, Hauptmann, Hindenburg-straße 42 33 43  
**Bandoly, W.**, Warenvertretung, Ludendorffstraße 3 1 01  
**Bank d. Ostpr. Landschaft**, + Geschäftsl. Insterburg, Bank, Amtl. Hinterlegungsst., Wilhelm-straße 34 \* 8 02- 9 90  
 Nach Dienstschluss:  
 Wohn. Direktor Breitmeyer 9 90  
 Wohn. Bankvorstand Jedamski 12 77  
**Bank für Handel u. Grundbesitz zu Insterburg**, e. G. m. b. H., Hindenburgstraße 82a 4 66  
**Baptistengemeinde**, Ziegel-straße 14 11 60  
**Barczewski, Lottie**, Wichert-straße 37 12 81  
**Barczewski, Max, Dr.**, + Inh. d. Grünen Apotheke, Alter Markt 17 (9 15)  
**Barke, August**, Artl.-Kas. 1 2 83  
**Barkowsky, Max**, Töpfermstr., Luisenstraße 17 9 75  
**Barmer Ersatzkasse**, Bezirks-verwaltung Insterburg, Hindenburgstraße 86 3 05  
**Bartezky, Werner**, Hauptmann, Thorneer Straße 36 33 99  
**Bartoleit, Carl**, Bauer, Tamnau 6 49  
**Bartschal, Fritz**, Fleisch- u. Wurstwaren, Gartenstr. 8 2 64  
**Batterle, S.** leitende, Nesslinger, Hauptm. 10 43  
**Banant I. d. Masurischen Kanal**, Ludendorffstraße 2 211  
**Baude, Max**, Kaufmann, Erich-Koch-Straße 17, pt. 12 99  
**Baues, Ludw.**, Musikdir. n. Ges.-Lehrer, Schlentherstr. 2 3 91  
**Bauleitung der Luftwaffe**, Insterburg 12 71 - 12 73  
**Baumgart, Heinrich**, Kfm., Maschines f. Landwirtschaft u. Industrie, Wilhelmstr. 10 2 50  
**Bayl, Hugo**, Kfm., Schlenther-straße 7 5 08  
**Beamtenhilfskasse**, + Hindenburgstr. 69 3 86  
**Beamten-Wohnungs-Bauge-nossenschaft**, Bräuererei. 2 4 55  
**Becker, Dr.**, Augenarzt, Hin-denburgstraße 72 2 87  
**Becker, Carl, Gustav**, Flei-schermeister, Siehrstr. 29, Prö 4 36  
**Becker, Gustav**, Fleischerstr., Ulmenplatz 3, II r 8 76

**Becker, Hugo**, Fleischermeister, Siehrstr. 35 8 39  
**Beock, Erich**, Fleischermeister, Göringstraße 69 7 76  
**Begräbniskasse f. d. evgl. Kirchengemeinde**, Insterburg-Stadt, Ziegelstraße 12, u. Büro, Bergstraße 15 6 69  
**Behrendt, A., Inh.**, M. Beh-rendt, Baugesch., Wilhelmstr. 11 90  
**Behring, G.**, Fleisch- u. Wurstw.-Fabr., Alter Markt 16 3 49  
**Bendig, Arno**, + Malermeister, Hindenburgstraße 54 6 11  
**Bendig, Herm.**, + Lebensmittel, Gastwirtsch., Hindenburgstr. 54 6 11  
**Benecken, Theodor**, Kurz-, Weib-, Wollwaren, Arbeiterbe-leidung, Siehrstr. 1 11 20  
**Benkmann, Erich**, Elektromstr., Friedrichstraße 2 10 00  
**Benzol-Vereinigung d. Ostens**, + G. m. b. H., Nebenlage Inster-burg, Hafen, Nordseite 11 79  
**Bermig, Willy**, Malermeister, Kont.u.Werkst. Danziger Str. 87, Wohn. Luisenstr. 23 4 54  
**Bernecker**, + Grundst.- u. Hy-pothek.-Makler, Allianz n. Stutt-gart.Verein, Vers.-A.-G., General-agent, Jordanstr. 10, I 3 25  
**Bernotat, Aug.**, Bauer, Sieg-mundsfelde 2 16  
**Bernstorff, von, Graf**, Oberltn., Graudenzer Straße 2 33 47  
**Bertram, Heinrich**, Kathol. Wehrmachtpfarrer, Luisenstr. 22 33 73  
**Bettner, Hans, Dr.**, prakt. Arzt, Horst-Wessel-Str. 9-10 6 36  
**Bewersdorf u. Heinacher**, Betonwaren, Georgenburger Str., am Schlachthof 2 06  
**Beyer, Greta**, Hebammen-Schw., Wilhelmstr. 11 4 89  
**Beyer, Hermann**, Schirmfabr., Lederw., Reiseart., Bernsteindhlg., Horst-Wessel-Str. 9-10 8 99  
**Bezirksollkommissar**, + Scharnhorststr. 6, II a. Reichsfinanzverwaltung 33 36  
**Biermann, Oberleutnant**, Axel-Holst-Straße 2 34 13  
**Biernetzky, Damensneider** u. Putzmaacher-Innung, Jordanstr. 4 9 48  
**Birkenhagen**, Landgerichtsdir., Belowstr. 15 7 78  
**Birkholz, Walter**, Dentist, Belowstraße 2, II 2 21  
**Birkmann, Pregelotr** 3-6 Prö 11 58  
**Birih, Albert**, Architekt, Thor-neer Str. 7 6 48  
**Blank, Hugo**, Uhrenhdg., Schla-geterstr. 12 2 60  
**Blum, Alfred**, Dentist, Erich-Koch-Str. 6, I 3 38  
**Bode, Fritz**, Baugeschäft, Alt-höfer Weg 12 64  
**Böhm, Erwin**, Hauptmann und Batterie-Chef 2/A.-R. 37, Göring-straße 61 4 94  
**Böhneke & Hardt**, + Betten- u. Aussteuer-Spezialgesch., Forche-straße 3 7 58  
**Böttcher, Hans**, Fleischerstr., Insterburg-Sprindt, Bismarckstr. 11 97  
**Böttcher, Rud.**, Staatl. gepr. Blitzableitersetz., Dach- u. Schie-ferdeckergesch., Ufergasse 5 9 85  
**Bonger, Dr.**, Oberstveternär, Wichertstraße 6, I 33 76  
**Bongers, Emil**, + Roßschläch-terei, Insterburg, Pregelstr. 10 4 51  
**Bongers, W., Nachfolger Grochowski**, + Aelteste Roß-schlächtere am Platze, kauft ständig Schlachtpferde! Bei Un-glücksfällen mehrere Transport-autos bei Tag u. Nacht verfü-gbar. Jetzt nur Ufergasse 2 1 56  
**Bonkat, Franz**, Lebensmittel, Quandelstr. 3 Prö 11 26  
**Bonow**, + Brauereidirektor, Bräuererei 5 (9 27)  
**Borchert, Plissee-Brennerei**, Inh. Johann Rieser, + Rathausstr. 8 4 03

**Borowski, F.**, + früh. A. Stange, Mechanikerstr., Büromaschin., Reparaturwerkstatt, Erich-Koch-Straße 5, II 8 93  
**Borrmann, Ernst**, Nachwach- und Schließdienst, + Ulmen-platz 2 1 31  
**Borzyn, Gustav**, Tabakwaren-Großhand., Gartenstr. 1, I 2 81  
**Bosch-Dienst für Kraftfahrer** + Bruno Dobrigkeit, Pregel-straße 4 2 73  
**Bossmann**, + Architekt, Park- ring 1 1 89  
**Braczo, Karl**, Uhren, Schmuck, Bestecke, Erich-Koch-Straße 21 34 20  
**Brammer, Hermann, Dr.**, Ober-arzt, Belowstraße 19, II 33 45  
**Bräunig, Karl**, Musikmeister, Gustav-Lindenau-Str. 11 2 46  
**Brand**, Baugeschäft, Insterburg-Sprindt, Karal-Chaussee 8 78  
**Brandes, E.**, Staatsrat, Dr., Zaupern 1 54  
**Brandes, Eddo**, Oberltn. a. D., Althof-Insterburg 54  
**Brandstädter, Rich.**, Molkerei, Spritzenstr. 1 10 35  
 Ders., Wohn. (10-35)  
 Ders., Laden (7-13, 15-19), Hindenburgstr. 11 (10 35)  
**Brandt, Willy**, Shell-Vertreter, Jordanstraße 20, II 33 33  
**Brauerel Englisch Brunnen**, + Verlag, Hindenburgstraße 33 4 10  
**Brauerel Ostmark**, e.G.m.b.H., Pregelstr. 7a 3 01  
**Braun, K. S., Dr.**, Facharzt I. Haut- und Harnleiden, Hinden-burgstraße 81, II 4 01  
**Braunschweig, Carl**, + Müh-lenwerke Insterburg 17  
**Braunschweig, Fritz**, + Ban- und Möbelschleierl., Schloß-straße 8 11 81  
**Braunschweig, Fritz**, + Bau- und Möbelschleierl., Cecilien-straße 6 5 05  
**Braunschweig, Karl**, + Auto-vermietung, Cäcilienstr. 6 3 31  
**Brekan, Heinrich**, Kürschnerei, Pelzwaren, Forchestr. 3 33 35  
**Brendel, Rob.**, Textilkaufhaus, Alter Markt 21 3 54  
**Bresse, Paul** Radio-Klinik, Hindenburgstr. 28 12 09  
**Brettschneider, Carl**, + Spi-rituosen-Fabrikation, Spirituow., Wein- und Zigarren-Großhandlg., Deutsche Straße 12 2 35  
**Brener, Hubert**, + Reg.-Bau-rat, Luisenstr. 22, I (2 12)  
**Brien, Friedrich**, Landwirt, Luisental 1 5 74  
**Brimmer, Carl**, + Werkstätte des Kraftfahrzeughandwerks, Georgenburger Str. 1 6 13  
 Nitag-Großtankstelle 6 13  
**Broszat, Ernst**, Töpfermeister, Ofenbau- u. Zentralheiz., Schloß-straße 18 3 32  
**Broßert, Willy**, Möbelhaus, Hindenburgstraße 72 12 65  
**Broßmann, Carl**, Garten- und Saalbetr., Lebensmittel, Chaus-seehaus Angerlände 3 52  
**Broßmann, Oswald**, + Ber-leiter der Alten Leipziger Le-bensvers.-Ges. a. G., Calvin-straße 6 11 46  
**Brücherl**, + Wasch.-Badeanst. 3 50  
**Buchanenko** + s. Daimler-Benz  
**Buchdruckerel Lowsky**, Artur, + vorm. Josephst., Hindenburgstr. 82 6 14  
**Buchhandlung Georg Stike**, + Hindenburgstr. 80 7 54

**Buchstelle d. Landw. Buch-führungsgenossenschaft** Wilhelmstraße 3 9 50  
**Buchstelle für Landw. und Gew.**, Insterburg, Hindenburg-straße 82, Inh. Dipl.-Landwirt J. Pauli 4 39  
**Buchwalsky, Dr.**, Stahsveterinär, Luisenstraße 22 33 57  
**Budning, Llna**, Wwe., Samen-u. Blumenhdg., Erich-Koch-Str. 3 6 83  
**Budnowski, Arthur**, Dr. phil., + Adolf-Hitler-Pl. 5 (4 42)  
**Büchler, Martha**, Neuer Markt Nr. 7, Tivoli-Kabarett, Restau-rant, Garten, Theatersaal 9 09  
**Büchler, Reinhold**, + Büro d. Gothar Versicherungenbanken (Leben, Unfall, Haltpflicht, Auto, Feuer usw.) Mühlenstr. 12 2 08  
**Bürgerliche Brauhaus, A.-G.** + Brauerceistr. 5 für Stadtgespräche 9 27 für Ferngespräche 9 28  
**Büsing, Robert**, Kreisoberinsp., Deutsche Straße 4, I 9 19  
**Büssing-NAG, Werk Osten**, + Elbing u. Königsberg, Verkaufs-repräsentant Herbert Dietrich, Insterburg, Althöfer Weg 34 9 51  
**Büttner, Heinz**, Staatsanwalt, Scharnhorststr. 8, I 5 76  
**Burchard, Oskar**, + Mühlen-werke Insterburg (17)  
**Burchert, Paul**, Wein- u. Bier-stub., Ziegelstr. 25 Prö 11 24  
**Busse, Helmut, Dr.**, Oberarzt, Wichertstraße 7 50  
**Buttgereit, Fritz**, Malermeister, Thorneer Str. 5 5 29  
**Café „Mühle“**, + Bes. Walter Endrikat, Schlageterstr. 1 3 58  
**Caillé & Lebel**, Färberei und chemische Reinig., Hindenburg-straße 84a 2 04  
**„Capitol“ u. „Neues Licht-spielhaus“**, Geschäftsleitung Hindenburgstr. 80 8 33  
**Chemische Fabrik Gustav Drengwitz**, + Büro Hindenburgstr. 21, Werk Fabrikstraße. Geschäftszeit: 8-12.30 u. 14.30 bis 17.30, Sonnab. 8-14 \* 7 90  
**Chmielewski, Erich**, Tabakw.-Groß- u. Kleinhandel, Hinden-burgstr. 75 11 30  
**„Cito“**, Vervielfältigungsbüro, Inh. M. Krüger, Hindenburgstr. 84, I 4 45  
**Colonia, Köln. Vers.-A.-G.**, + Hauptvertreter Otto Arnold, Wichertstraße 7, II 1 97  
**Columbus, Richard**, Albert-Stadte-Str. 5 6 21  
**Continental-Büromaschinen**, F. Borowski, + Erich-Koch-Straße 5 8 93  
**Continental-Büromaschinen**, Otto Lecke, + Forchestr. 2 6 42  
**Corvin-Wiersbitzki, v.**, Ritt-meister, Göringstraße 71 5 48  
**Coste, Walther**, + Althof In-sterburg 1 54  
**Czubinski's Nacht**, Papierw.-fabrik u. Großhandlg., Hinden-burgstraße 2 4  
 Wohn. Gustav Reh, Hindenburg-straße 2 (4)  
**Dabinnus, Herbert**, Kaufmann, Kornstr. 1, III 8 16  
**Dahms**, + Justizrat, Notar, u. Gause, Dr., Rechtsanw., Hin-denburgstr. 13-14 3 62  
**Daimler-Benz**, + A. G., Ver-kaufst. Königsb., Vertr. B. Bu-chanenko, Danzig, Str. 97 11 76  
**Dampfwäscherei Raesecke**, Carl, + Hindenburgstr. 70 7 11  
**Dainat, Fritz**, Malermstr., Siehr-straße 30a 34 15  
**Dangschat, Ernst**, Spezial-Groß-packerel für Gewürze, Kräutertees u. Artikel der Nahrungs-mittelbranche, Erich-Koch-Str. 11, privat Siehrstraße 21 33 63  
**Dapolin** („Standard“) s. Deutsch-Amerik. Petroleum-Gesellsch. +

**Darms, Emil & Co.**, + Beton-u. Schleuderbetonwerke Khg.-Pr., Werk Insterburg, Bludaustr. 4 13  
**Darms, Fritz**, Wichertstr. 7 (4 13)  
**Daumann, Fritz**, Glasermeister, Flottwielstraße 1 4 95  
 Werkstatt Ziegelstr. 18a (4 95)  
**Daume, Wilh.**, Kaufhaus f. Be-leidung u. Ausstattung, Hin-denburgstr. 1 5  
**Dawartz, O.**, Elektroing., Bau elektr. Anlagen, Verk.: Radio, Elektrob., Wohn. u. Lager: Althof, Büro- u. Ausstellungs-r.: Deutsche Str. 11, pt. 9 10  
**Demke, Fritz**, + Alter Markt Nr. 18, Hof. Laboratorium für Zahntechnik (5 35)  
**Denk, Bruno**, Bankprokurist, Friedrichstr. 16, III 5 87  
**Deutsch-Amerikanische Petroleum-Gesellschaft - Standard, Insterburg**, + Tankanl. a. d. Bludaustr. 5 10 Lagerverwalt.: Adolf Kochanski, Quandelstraße 5  
**Deutsche Bank u. Disconto-Ges.**, Zweigst. Insterburg, Hin-denburgstr. 82 \* 9 73  
**Deutsche Beamten-Vers.**, Abt. Wehrmacht, Major a. D. Pieschel, Wilhelmstraße 17 33 29  
**Deutsche Gasolin A. G.**, Lager Insterburg + 7  
**Deutscher Bauerndienst**, Allg. Vers.-A.-G., Ducholzky, Danziger Straße 64 8 91  
**„Deutscher Bund zur Bek.d. Alkoholgefahren“**, Siehr-straße 6-7 7 80  
**Diedrigkeit, Fritz**, Installatur-u. Klempnerstr., Techn. Büro: Alter Markt 1, Werkstatt: Hin-denburgstraße 68 4 68  
**Diegner, A., Dr. med.**, Arzt, Hindenburgstr. 34; Sprechst. 8 bis 10 u. 17<sup>15</sup>-19, außer Sonnabend nachm. 12 20  
**Diermeyer, Hauptmann**, Erich-Koch-Straße 24 33 48  
**Diesner, Rudolf**, staatl. gepr. Landwirt, Ernstfelde b. Insterburg 1 91  
**Dietrich, Herbert**, + Verkaufs-repräsentant der Büssing-NAG, Elbing, Althöfer Weg 34 9 51  
**Dietrich, Alfred**, + Inh. d. Fa. Klein & Dietrich, Wohn.: Jordanstraße 26 5 83  
**Dittrich, W.**, Schlosserei und Klempnerei, Kornstr. 6 33 22  
**Dobila**, + Stadtbaurat, Soldauer Straße 2 6 90  
**Dobrigkeit, Bruno**, + „Bosth-Dienst“, Fachgeschäft f. elektr. Kraftfahrzeug-Ausrüstungen, Pregelstraße 4 2 73  
**Dobrigkeit, Kurt**, + Kaufm., Schlageterstr. 5 (7 99)  
**Dobrigkeit, Otto**, Herrnhohl. n. Militärausstattungs-geschäft, Hindenburgstr. 74-75 5 27  
**Dobrikowski, Karl**, Ortsgr.-Leiter, Hindenburgstraße 40-41 12 53  
**Dollinger, Johannes**, Bücher-revisor, Wilhelmstr. 20 5 18  
**Domänen-Verwalt. Birken-feld** 3 23  
**Domänen-Verwaltung Kosak-ken** 2 55  
**Dombrowski, Otto**, Großhdg. f. Seifen, Putz- u. Waschmittel, Luisenstraße 23, I 8 55  
**Domla, Gust.**, Patentmatratzen-fabrik, Schloßstraße 8 9 18  
**Dommasch, Dr. jur.**, Rechtsan-walt u. Notar, Hindenburgstr. 80 10 42  
 Ders., Wohn. Alter Markt 11 (10 42)  
**Domning, Iah**, des Neuen Uni-formhauses, Hindenburgstr. 77, Wohn. Hindenburgstr. 8 11 95

**Roßschlächterei**  
**Emil Bongers 451**  
 Fernruf  
 Pregelstr. 10



**Drengwitz, Gustav, Chem. Fabrik**, + Büro: Hindenburgstraße 21, Werk: Fabrikstraße, Geschäftstz: 8-12.30 u. 14.30 bis 17.30, Sonnab. 8-14 \* 79

**Drengwitz, Gustav**, Hindenburgstraße 21, privat 79

**Drengwitz, Karl**, Hauptmann a. D., Wichertstr. 6 279

**Dresdner Bank**, Zweigstelle Insterburg, Hindenburgstraße 10 \* 651

**Drews, Werner**, Oberleutnant, Göringstraße 71 3382

**Drogerie Adler**, Inhab. Ernst Wetzer, Horst-Wessel-Straße 1 1180

**Drogerie Alter Markt**, Inh. Adolf Dahlhoefer & Co., Alter Markt 1 966

**Drogerie Elch**, Inhab. Herbert Kahlfeld, Gisba, Neubau, Karalener Straße 552

**Drogerie Fortuna**, Inh. Rudolf Schraumann, + Augustastr. 19 59

**Drogerie Germania**, + (Inh. Martin), Hindenburgstr. 7 363

**Drogerie R. Gottwaldt**, Alter Markt 5 10

**Drogerie, Gerichts-** (Leo Pilzecker), Siehrstraße 1 806

**Drogerie u. Parfümerie Hindenburg**, + (Inh. Max Hagen), Hindenburgstr. 12 900

**Drogerie, Kronen-**, + Paul Kollwitz, Drogen- u. Farbenhandlg., Neuer Markt 2 506

**Drogerie, Löwen-**, + (Inh. Rich. Plaumann), Hindenburgstraße 64 280

**Drogerie, Pestalozi-** (Inh. Neubacher), Göringstraße 53 PrÜ 1135

**Drogerie, Turm-**, + (Inh. Gebr. Kollwitz), Belowstraße 20 95

**Drogerie Wichhussen** (Inh. Walter Grabowski), Erich-Koch-Straße 19-20 427

**Drogerie, Wilhelm-**, + (Inh. Georg Hanf), Wilhelmstraße 4 290

**Dükel, Fritz**, + Konditorei u. Café, Wilhelmstr. 30 994

**Durchholz, Arthur**, Kistenfabrikation, Abb. Lehmann 478

**Duscheleit, Ernst**, Lebensmittel, Spirituosen- u. Weingroßhdlg., Luisenstr. 1 957

**Ebel, Max**, Justizrat i. R., Belowstraße 15. pt. 1. 728

**Eberle, Dr.**, Zahnarzt (9-12. 15½-18 Uhr), Hindenburgstraße 17, II (Eingang Hindenburgstraße) 377

**Ebner, Alb.**, Kaffee- n. Teehdlg., Hindenburgstraße 9 155

**Eckhardt, Major**, Kornstraße 2 3321

**Edeka-Großhandel**, e. G. m. b. H., Insterburg, Friedrichstraße 2 215

**Eggebrecht, Kurt**, Bankprokurist, Pulverstraße 6 282

**Eggert, Friedrich**, Kaufmann, Siehrstraße 29 d 702

**Eggert, Rudi**, Provinzialinspekt. (Landesfrauenkln.), Augustastr., Abbau Böhm 797

**Ehmke, Johann**, Fleischermeister, Deutsche Straße 10 887

**Ehrlich, Hans**, + Vertreter der Nitag, Deutsche Treihstoffe A.-G., Parking 3 908

**Eicham, Preuß.** (geöffnet bei Sonnabend v. 8-12), Kleinbahnstraße 4 46

**Eigner, Albert**, + Vertret. n. Niederlage d. „Olex“, deutsche Benzin- u. Petroleum-Ges. m. b. H. (262)

**Eigner, Otto**, Mil.-Kantine, Wirtschaftsges., Karalener Straße 10 13

**Einkaufsgenossenschaft der Bäcker**, Str. zu Insterburg, Erich-Koch-Straße 17 1163

**Eisenblätler, Heinz**, Staatl. gepr. Dentist, Forchestr. 2, I, Sprechstunden 9-13 u. 15-18 184

**Eleser, F.**, Baugeschäft, Gumbinner Kunststraße 787

**Embacher, Dr., Arzt**, Hindenburgstraße 18 249

**Embacher, Joh.**, + Spedition, Möbeltransport, Brennstoffhdlg., Göringstraße 13 845

**Embacher, Joh.**, + Wohnung u. Lager, Hindenburgstraße 42 (845)

**Endrikat, Walter**, + Konditorei und Café „Mühle“, Schlageterstraße 1 358

**Enrissat, Albert**, Bürgermeist., Angerlände 499

**Engelfried, Karl**, Generalvert., d. R. M. W. Motorradwerke Neheim-Ruhr, d. Fahrrad- u. Metallwerke L. Baxer u. Co., Kl. Aubeim a. M. 1199

**Engwitz, Dr.**, Oberfeldveterinär, Gartenstraße 10, II 3375

**Enskat, Emil**, Papierwarenfabrik u. Großhdlg., Gumbinner Str. 1 203

**Ensz, Oberleutn.**, Thorner Str. 20 3391

**Enzenhofer, Hauptmann**, Schloßstraße 20 3379

**Epha, Paul**, + Inh. Bruno Lindemann, Feinkost-, Wild-Großhdlg., Alter Markt 19 6

**Epha's Weinstuben, Paul**, Alter Markt 19 533

**Ernst, Karl**, Fischhändl., Gumbinner Straße 4 942

**Ernst, Richard**, + Fleisch- u. Wurstgeschäfte, Augustastr. 14 886

**Erste Ostpreussische Bettfedernfabrik G. m. b. H.**, Insterburg, Ostpr., Moltkestr. 1 906

**Erste Ostpreussische Bettfedernfabrik G. m. b. H.**, Insterburg, Ostpr., Moltkestr. 1 916

**Erste Ostpr. Wasch- u. Badeanstalt**, Fritz Brüchert, + Bergstraße 13-14 350

**Ewert**, + Kamwiken 1107

**Ewert, Wilhelm**, Radio, Erich-Koch-Straße 12 411

**„Fachschulen“:**  
Gewerb. allgem. n. kaufmännische Berufsschule  
Mädchen-Berufsschule, Handelsschule, Haushaltungsschule + \* 690

**Faerber, Medizinalrat, Dr.**, Schlietherstraße 7 703

**Faltin, Annaliese**, Lehrerin, Alter Markt 22 1297

**Faltin, Leop.**, Inh. F. Ziehe, Eisenwaren, Haus- n. Küchengeräte, Alter Markt 22 396

**Federmann, Bernhard**, Brennmatt. - Lagerhaltg. u. Fuhrbetrieb, Erich-Koch-Str. 17 128

**Feuerlöschpolizei** + 976

**Feuersenger, Fritz**, Gärtnerbesitzer, Abb. Pregeltor 227

**Feuersenger, Martin**, Handelsvertretungen, Gustav-Lindenau-Straße 801

**Feuersozietät f. d. Prov. Ostpr.**, + Hindenburgstr. 16 341

**Feyerherd, Karl**, Feinkosthdlg., Bier- und Weinstuben, Göringstraße 3 232

**Figgel, Jean M.**, Gartenbaubetrieb, Siehrstraße 20 701

**Ders.**, Blumengeschäft, Hindenburgstraße 20 (701)

**Filohn, E.**, Baugeschäft, Schloßplatz 5 1036

**Finanzamt** s. Reichsfinanzverwaltung

**Fink, Emil, Kfm.**, Pregelstr. 1 655

**Fink, V.**, Holzkontor n. Baugesch., Hindenburgstraße 24 562

**Finkenstein, Fritz**, Zigarren, Tabakwar., Alter Markt 20 35

**Finkheller, Karl**, + Malermeister, Wichertstr. 34 561

**Fischbach, Inh. Eugen Melcher jun.**, staatl. appr. Augenoptiker u. Optikermeister, Hindenburgstraße 2 463

**Fischer, Franz**, Wagenfabrik, Dobreneckgasse 4 452

**Fischer, Oskar**, Friseurmeister, Damen- und Herren-Salon, Alter Markt 19 782

**Spezial Dam.-Salon**, Hindenburgstraße 65 (782)

**Wohnung Luisenstr. 25** (782)

**Fischer, Otto**, beid. Bücherrevisor, Bleiche 9 543

**Fleischer, Karl Heinz**, Zigarren-Spezialgeschäft, Göringstr. 6 580

**Fleischerei**, Ein- u. Verkaufsges., e. G. m. b. H., Insterburg in Insterburg, + über 45

**Fliegerhorst-Kommandantur**, + s. Wehrmacht, Luftwaffe

**Flöther, Generalvertretung** u. Fabriklager Klinger & Weiß, Landmasch., Gumbinner Str. 4a 130

**Flor, Eduard**, Gastwirtschaft, Bergstraße 8 828

**Florreck, Otto**, Ziv.-Ing., Auto-, Masch.-Bau, Wilhelmstr. 18 935

**Forst-Kundendienst u. Verkauf**, + Fritz Wollenschläger, Hindenburgstr. 17 734. 735

**Fornação, F.**, Lebensmittel, Hindenburgstr. 3-4 1033

**Forstbehörden u. Forstdienststellen:**  
Forstkasse Insterburg, siehe staatl. Kreiskasse +  
Städtische Oberförsterei Bärenrode + 858

**Fotohaus E. Gebhardi**, + 575

**Fotohaus Walter Girod** (früh. A. Schmidt), Insterburg, Wilhelmstraße 17 368

**Franchiseville, v. L.**, Dipl.-Ing., Privatarchitekt, Jordanstr. 20 390

**Frank, Siegr.**, Uniform-Mützenfabrik, Luisenstr. 25, III 1289

**Frankewitz, Major**, Parking 3 3355

**Fremdenheim Hool**, Horst-Wessel-Str. 9-10 615

**Frerichmann, Kurt**, Fotografienstr., Foto- u. Papierhdlg., Fachgesch. f. Lichtbedarf, Belowstraße 3 1193

**Freund, Alfred**, Maschinen- u. Fabrikgeschlosserei, Nordenburger Straße 24 667

**Freymann, Carl**, Malermeister, Gerichtsstraße 10 937

**Friedhof, Städt.**, + 708

**Friese, Ad.**, Inh. Albert Konrad, + Gasth. Georgenburg 635

**Fröhlich, Anna**, + Standard-Tankstell., Kraftfahrzeuge, Autozubehör, Hindenburgstr. 58 111

**Fröhlich, Paul**, Fahrersche, Hindenburgstraße 63 674

**Fröse, Alb., Nachf.**, + Inh. Bruno Skibbe, Hindenburgstr. 88 345

**Froese, Ernst**, Heilkundiger, Hindenburgstr. 84a, I 233

**Fürstenberg**, + Landw. Rat, Verl. Zierweg 10 (739)

**Fuchs, Dr.**, prakt. Tierarzt, Wichertstraße 7, I 627

**Fuchs, Erich, Nachf.**, Inh. Kurt Döbler, Goldschmiedewerkstätte, Luisenstr. 24, II 868

**Funk, Rich.**, Seilermeister, Mühlenstraße 6 298

**Gaidies & Thiesies**, Inh. Thiesies, Steinsetz- u. Tiefbaugesch., Zement- u. Kunststeinfabr., Waldhausener Str. 6 546

**Gallmeister, Elisabeth**, Wohn. Tunnelstraße 8-9 (77)

**Gallmeister, F.**, Ofenfabrik, Tunnelstr. 8-9 (Fabr.) 77

**Gallmeister, Woll**, Fabrik 77

**Gallmeister, Wolf**, Kaufmann, Wilhelmstraße 2 166

**Garagen Wollenschläger** + 734

**Gardemann, H., Roßschlächtere**, gr. Firma am Platze, kauft ständig Schlachtpferde, b. Unglücksfällen Spezialschnelltransportauto Tag u. Nacht, Wilhelmstr. 10 417

**Gartenstadt-Siedlung**, gemeinnütz. Wohnungsb.- u. Spargen. e. G. m. b. H., Gustav-Lindenau-Straße 940

**Gaszner, H.**, Glashandlung, Glaserei - Bilder-Einrahmungen, Hindenburgstr. 82, Eg. Forchestr. 398

**Gaszner, Rudolf**, Glasermstr., Glaserei, Glasschleiferei, Glasbldg., Kehrwieregasse 2 1238

**Ders.**, Privatwobn, Ulmenplatz 3 (1238)

**Gassner, Arno**, Zahnarzt, Hindenburgstr. 17 (10-13, 15-18) 805

**Gassner, Fritz**, Elektromstr., Büro u. Werkstatt Forchestr. 3, Wohn. Kyffhäuserring 1 284

**Gasner & Strauß**, Malermstr., Danziger Str. 76 172

**Gaumann, A.**, Inh. Kurt Termer, Damen- u. Herrenfriseur-Salon, Hindenburgstr. 12 660

**Gause, + Dr.**, Rechtsanwalt, Hindenburgstr. 13-14 362

**Gebauer, Otto**, Mitinhaber der Firma Gebauer & Kleinke, Erich-Koch-Straße 9a 367

**Gebauer u. Kleinke**, Spirituosen-, Likörfabr., Schlageterstr. 20, pt. 9 931

**Desgl. Wohnung des Mitinhabers Kleinke**, Albrechtstr. 13 507

**Gebhardi, + Fotohaus**, Forchestr. 12 575

**Gedat, W.**, Lebensmittel- u. Feinkostgesch. Göring-Str. 65 139

**Geginal, + Dr.**, Rechtsanwalt, Brauereistraße 1 (766)

**Gehrmann, W.**, National-Krupp-Registrier-Kassen Gesellsch. m. b. H., Berlin-Neukölln, Hindenburgstraße 17 389

**Gelhaar, Wilhelm**, Quedlindestraße 9 929

**Gemeindeamt Althof-Insterburg**, Bürgermeister Otto Bode 3361

**Gemlien, Heinrich**, Bäckermeister, Siehrstr. 37 373

**Gendarmerie:**  
1. Abt.-Kommandant, Gen.-Obermeister Beutler, Kornstr. 1 238

**Gen.-Meister Schreckenreuter**, Adolf-Hitler-Platz 4 467

**Gen.-Hauptwachmeister Seidler**, Schleienstr. 6, III 1049

**Georgenburg, Gen.-Meister Skepenet** 874

**Georgental, Gen.-Hauptwachmeister Dorka** 872

**Genstein, Rudolf**, Hoch- und Tiefbaugesch., Parking 2, II 33

**George, Großdest.** u. Weingroßhdlg., Alter Markt 15, Aussch. Pregelstraße 20-21 769

**George, Ernst**, Kosmetik-Institut, Damen- u. Herrenfriseur, Belowstraße 3 3360

**Georgé, Eisabe**, + Gymnastiklehrerin, Lehr. f. Gesellschaftstanz, Belowstr. 6, Eg. II 1212

**Gerber, + Stadtbürodirektor**, Kleinbahnstraße 690

**Gerichtsgefängnis**, Gerichtsstraße 1 126

**Gerlach Nachf., Emil**, Inh. Hermann Kappas, Zuckerwarenfabrik, Wilhelmstr. 2a 914

**Gewerbeaufsichtsamt**, Adolf-Hitler-Platz 1 47

**Nach Dienstschluß** (47)

**Gibson, Franz**, Musikhaus, Alter Markt 20 237

**Giedigkeit, Fritz**, Banmeister, Baugesch., Georg-Friedrich-Str. 1 573

**Giehoff, Willy**, Lehrer, Wilhelmstraße 20, I 599

**Gieske, Emil**, Fleischermeister, Hindenburgstraße 11 638

**„Gisba“**, + Gemeinnütz. Insterburg, Siedlungsgenossenschaft e. G. m. b. H., Albrechtstr. 5, I, r. 943

**Glasow, v., Ellmar**, Siegmanten 1198

**Gloth, Fritz**, Feinkosthaus, Hindenburgstraße 36 519

**Gniewitz, Georg**, + Bez.-Leiter d. Allianz u. Stuttgarter Lebensversicherungsbank A.-G., Stuttgart, Albert-Stadte-Str. 5 476

**Gobat, Albert**, Lehrer i. R., Luisenstr. 18 567

**Gobat, Horst, Dr. med., Arzt**, Belowstr. 21, II, Sprechst. 9-11, 16-17 außer Mittwoch u. Sonnabend nachm. 66

**Gothaer Versicherungs-banken**, + Leben, Unfall, Haftpflicht, Feuer usw., Büro R. Büchler, Mühlenstr. 12 208

**Gottschalk, Fritz**, Lebensmittel, Spirituosen, Göring-Straße 85 0 1132

**Gottschalk, Joh.**, Lebensmittel, Feinkost, Holz, Kohlen, Briketts, Hindenburgstr. 65 860

**Grabowski, Paul**, + Omnibus-Ausflugs- u. Mietwagenverkehr, Wichertstr. 36 480

**Gramatke, Bauer**, Kleingeorgenburg üb. Insterburg 2 663

**Grams, Erich**, Oberltn. a. D. u. Oberkommissar d. Deutschen Beamtenversicher., Althof, Insterburg 35 643

**Gramstat, Aug.**, Landwirt u. Viehhändlg., Röthhal üb. Insterburg 2 252

**Graßhof, Oberleutnant**, Seckstraße 15 3392

**Grelswald, Franz**, Viehhändlg., Insterburg, Hindenburgstraße 58 490

**Grewenhagen, Paul**, Klempnermeister, Gustav-Lindenau-Str. 1 571

**Grigo, Waldemar, Dr.**, Zahnarzt (9-12, 15-17), Hindenburgstr. 20 87

**Grigull, Karl**, Kantine Nachrichten-Abt. I, Karalener Chaus. 854

**Grochowski, Emil**, + Roßschlächtere, Gastwirtschaft, Frühstückstube. - Kauft ständig Schlachtpferde; bei Unglücksfällen mehrere Transportautos bei Tag u. Nacht verfügbar, Jetzt nur Übergasse 2 156

**Grodde, Jul.**, Malermeister, Friedrichstr. 3 800

**Groeger, Max**, Juwelier, Hindenburgstr. 90 214

**Gronwald, G.**, + Dr. med., Facharzt i. Chirurgie, Privatklinik Ulmenplatz 2, Sprechzeit 10-12, 16-17 27

**Privatwohnung Danziger Str.** 68

**Großviehversicherungsverein a. G.** der Fleischermeister zu Insterburg + über 45

**Grütznert, Dentist**, Belowstr. 21, Sprechst. 9-13, 15-17, auß. Mittw. u. Sonnab. nachm. 619

**Guddat, Gustav**, Inh. Emil Gudat, Lederhandlg., Hindenburgstraße 83 658

**Gude, Erhobauer**, Eichenthal 217

**Günther, Ernst**, Samen u. Zool. Fachgesch., Futtermittel, Forchestr. 3 1292

**Günther, Hans**, + Filialleiter, Forchestr. 3 1292

**Gulwid, Otto**, Handelsvertret., Inh. Otto Gulwid 662

**Verte. d. Alt. Leipz. Lebensvers. A.-G.**, Herbert Reuß 3334

**Gumbert, H., Dr.**, Facharzt für Sterilitätsbekämpf., Jordanstraße 28 148

**Gutowsky, C. R.**, Lebensmittl., Feinkost, Alter Markt 10 67

**Gutsverwaltung Althof-Insterburg** Gruau (49)

**Gutsverwaltung Krusina** + 1100

**Guttman, Dr.**, Zahnarzt, Wilhelmstraße 37 477

**Guzeil, W.**, Malermstr., Hindenburgstraße 34 881

**Gymnasium u. Realgymnasium**, Forchestr. 5 187

**Roßschlächtere**  
**Emil Bongers**  
Fennruf 451  
Pregelstr. 10

**Gywat, Dr. med.,** Sprechst. 10 bis 12 u. 15-17, Hindenburgstraße 65, I. 5 70

**Haarbrücker, Willy,** Bäckermeister, Geisenaustr. 1 3 19

**Haase, Franz,** Getreide, Saat-, Futterm., Düngemittel, Hindenburgstr. 7 9 81

**Haase, Friedrich,** Dachdeckungs-gesch., Viktoriastr. 7 4 23

**Haase, G.,** Fuhrgeschäft, Autoverm., Grundfischerei, Nordenburger Str. 6 5 97

**Haase, Herm.,** Blumengeschäft, Hindenburgstr. 86 8 42

**Ders.,** Gartenbaubetr., General-Litzmann-Straße 8 42

**Habedank, Hermann,** Pferdehändler, Pregelstr. 3-6 7 04

**Habedank, L.,** Herren- u. Damenbekleidg., Maßgeschäft, Forchestr. 11 3 22

**Habermann, + Landwehr** (Ostpr.) 11 05

**Hagemann, Helmut, + D. Storch** Nachf., Schleiferei 6 2

**Hagen, Eugen,** Inh. Fritz Hagen, Likörbr., Wein- u. Zigarrenhdlg., Weinstub., Hindenburgstr. 12 1 74

**Hagen, Max, +** (Hindenburg-Drogerie), Drogen, Farben, Hindenburgstraße 12 9 00

**Hagen, Rob., Nacht.** (Inh. W. Hagen), Eisenwarenhdlg., Hindenburgstraße 6 60

**Hahn, Oskar,** Kunstseifenfabrik, Hindenburgstr. 66 5 37

**Ders.,** Wohnung Luisenstr. 25 (5 37)

**Hammerschmidt, G.,** Inh. Fritz Hammerschmidt, Nahrungsmittel-Großhdlg. u. Agt., Pregelstr. 37 1 13

**Hammonia, + Allgem. Vers. A. G.** 12 13

**Hanf, Georg, + Wilhelm-Drogerie,** Wilhelmstraße 4 2 90

**Hansen, Hugo** (Inh. Alex Grebel), Handlung landw. Maschinen, Hindenburgstraße 78 90

**Harder, L.,** Installateur, Tiefbaugeschäft, Hindenburgstr. 60 7 91

**Hardt, Gustav, + Kaufmann,** Insterburg, Forchestr. 3 7 58

**Hardt, Walter,** Kaufmännische Privatschule, Belowstr. 21, am Wasserturm 2 30

**Harpain, Schlossermstr.,** Siohrstraße 53 9 56

**Harraß, Rechtsanw.,** Schlageterstraße 20, I. 11 43

**Hasenbein, Bäckermstr.,** Ziegelstraße 13 9 68

**Hassenstein & Co., + Kohlen-u. BriкетGroßhdlg.,** Hindenburgstraße 31-32 \* 9 22

**Hassenstein, F.,** Nahrungsmittelgroßhdlg., Hindenburgstr. 31-32 \* 9 22

**Nach Geschäftsschl. Wohnung** Prokurist F. Adomeit 9 22

**Bahn-Lagerpl.** 9 23

**Hassenstein, Oskar,** Privatwohnung 11 85

**Haugwitz, Elfriede, Dr. med.,** Aerzlin, Luisenstr. 11 12 88

**Hann, Benno,** selbst. Vermessungsingenieur, Deutsche Str. 6 4 84

**Haupt, Max,** Schankgesch., Rest. „Zur Bahnhofshalle“, Holz-u. Kohleuhdlg., Fuhrgesch., Augustastraße 52 9 49

**Hauptmann, Fritz,** Fleischermeister, Lindenstr. 3 2 45

**Haus- und Grundbesitzer-verein** zu Insterburg, e. V., Adolf-Hitler-Platz 5 4 50

**Hebammenchranstalt der Prov. Ostpr., +** Augustastr. \* 7 48

**Beckler, Franz,** Landwirt, Landwehr (Ostpr.), Insterburg 2-Land 4 60

**Hedderich, M.,** Fran, Fischhandlung, Rathausstr. 7 6 85

**Heeresbauamt s. Wehrmacht**

**Heeresverpflegungshauptamt, +** Neue Verpfleg.-Anlage a. d. Gumbinner Straße 7 18

**Hein, Albert,** elektr. Licht u. Kraftanlag., Bergstr. 14, I. 9 82

**Heinacher, G.,** Lebensmittel, Wilhelmstraße 4 10 24

**General-Litzmann-Str. (10 24)**

**Heinrich, Fritz,** Fleischermeister, Wilhelmstr. 10 12 35

**Heinrich, Bruno,** Zahntechn. Laborat., Wilhelmstr. 12 10 44

**Heintz, Dr., +** Nahrungsmittelchemiker, Belowstr. 9 1 21

**Heisel, Ernst,** Lederfabr., Lederhandlung, Schöferfabrik, Horst-Wessel-Straße 11 9 20

**Heisel, sen., Ernst,** nach Geschäftsschl. nur 12 05

**Heisel, Frieda,** Privatschwester für Kranken- u. Wochenpflege, Angerapphöhe 26

**Heiser, J., A.-G.,** \* 9 77

**Vermittlung verbindet mit:** Betriebsführ. Direkt. H. Kaufmann, Direkt. W. Zobel Hauptkontor und Hauptkasse Engros-Abteilung Einkaufsabteilung Abteilung Eisenwaren u. Baumaterialien Abteilung Haus- und Küchengeräte, Luxus Abteilung Glas und Porzellan Abteilung Motorfahrzeuge Nach Geschäftsschl. Wohnung Direktor R. Kaufmann nur 9 77 Wohnung Direktor W. Zobel nur 9 78 Wohn. Prokurist R. Sablowsky nur 9 79 Wohnung Ing. O. Trampnau nur 9 80 Auto-Reparaturwerk Nachtruf 9 77

**Heisler, Willy,** Bau- u. Möbelschleiferei, Ziegelstr. 38 2 41

**Heling, Dr., +** Landstallmeister, Georgenberg 33 90

**Hellberg, Ernst, Vertr. d. Zigarettenfabr.,** Hans Neuberger Köln, Wichertstr. 34, part. 10 85

**Hellwig, Otto,** Autovermietung, Quandelstraße 6 1 14

**Henjes, Wilhelm, +** Oberingen., Belowstr. 2, III 9 97

**Henke, Heinz,** Gartenbau Insterburg, Bergstr., Topfpl., Bäume u. Sträucher, Gartenanlag. 33 98

**Henke, Max,** Stellmachermstr., Siegmanten 3 74

**Henkens, Margarete, Arztwwe.,** Deutsches Rotes Kreuz, Hindenburgstr. 21, III 86

**Hennemann, Möbelfabrik, Rathausstraße** 5 7 55

**Hennemann, Gebr.,** Molkereimaschinen u. -Bedarfsartikel, Ludendorffstr. 3 6 45

**Hennemann, Gustav,** Molkereidirekt. i. R., Hindenburgstr. 69, I. 2 09

**Henning, Georg, Brot- u. Feinbäckerei,** Göringstr. 81 8 59

**Hensel, Bäckerei, Mühlendamm** 2 9 84

**Herbst, Eugen, Nacht., +** F. Lubjahn, Buchhdlg., Hindenburgstraße 82a 4 57

**Herdbuchgesellschaft Ostpr.,** Abt. Insterburg, + Wilhelmstr. 7 \* 11 38

**Hermenau, Arthur, +** Mühlenbesitzer 2 25

**Herrmann, Alfred, Malermstr.,** Spritzestraße 15 3 16

**Herrmann, Kurt, Malermeister, Deutsche Straße** 7 1 95

**Herrmann, Rob., Off. R.-Ges.,** Essig- und Mostschiffabrik, Gerwurmühle + 2 48

**Ders.,** Wohn. Pangerwitz (2 48)

**Hess, Edward, +** Herren-Hüte, Plissier-Anstalt, Alter Markt 18 1 33

**Hesse, Dr. jur. +,** Vertret. der Derop, Wilhelmstr. 19 über 8 32

**Hetz, Walter, Apotheker, Belowstraße** 8 10 43

**Hilger, Klemens, Steinmetz- u. Grabsteingeschäft, Insterburg, Augustastraße** 1 10 05

**Himmert, E., Saatengeschäft, Vogelfutter, Vogelneistilien, Gartengeräte, Alter Markt** 9 7 96

**Hinz, Hermann, Zigarrengesch.,** Hindenburgstr. 64 6 56

**Hirsch, Curt, Major, Jordanstraße** 36 33 88

**Hirsch Nacht.,** Papierhandlung, Erich-Koch-Str. 18 1 22

**Hirsch, Rich.,** Sattl. u. Polsterwarengesch., Hindenburgstr. 77 10 08

**Hitzek, Fahrradhandlg., Mühlendamm** 2 2 76

**Höhl, Generalmajor, Luisenstraße** 18, III 5 91

**Hölzel, Landwirt, Abbau** 6 72

**Höpken, Hanns, +** Architekt-Büro, Albrechtstr. 5 9 43

**Zugl. Geschäftsstelle d. „Gisba“ Gem. Insterburg, Siedlungsbau-gesellschaft e. G. m. b. H., Wohn. Kyffhäuserring** 27

**Hofer, Anna, Fachgesch. für** Betten- u. Daunendecken-Anfertigung, Wilhelmstr. 36 5 40

**Hofer, M., Parkbes., Luxemburg** 2 34

**Hofbauer, Major, Schlentherstraße** 6 34 14

**Hoffmann, Amalie, Hans f. gediegene Damen- u. Herren-Ausstattung, Wilhelmstr.** 1 8 10

**Hoffmann, Max, Dampfbäckerei u. Konditorei, Wilhelmstr.** 19 1 77

**Hoffmeyer-Zlotnick, Hauptmann, Thorneer Str.** 33 34 18

**Hohlwein, Arthur, Bäckermstr., Göringstraße** 61, I 3 94

**Holtermann, Walter, Straßen- u. Tiefbau, Danziger Straße** 60 12 98

**Holz, +** Direktor der Stadtwerke, Freiheit 13 6 97

**Holz, Kurt, +** Vertreter d. Siemens u. Halske A.-G. 9 60

**Holzhandel Hans Metschulat, +** Säge- u. Hobelwerke u. Güternahverkehr, Binden 2 97

**Holzmann, Robert, Gen.-Vertr. d. Magdeburg. Lebensvers.-Ges.,** Graudenzer Str. 2 5 15

**Homfeld, Gerd, Prokurist +** (1 34)

**Homfeld, Otto, +** Hindenburgstraße 22 (1 35)

**Hopp, Jul.,** Bedachungsgesch., Soldauer Straße 18 6 53

**Horn, Fritz, Gastwirt, Siehrstraße** 49 1 13

**Hornberger, Dr. phil., St.-Rat, Beauftr. f. Naturschutz i. d. Bz. Gumb., Belowstr.** 15 3 59

**Horst, Alfr.,** Malermstr., Theaterstraße 2 6 87

**Hospiz (Ev. Vereinshaus), Luisenstraße** 5 8 30

**Hotel „Bahnhofshotel“,** Inh. G. Neureuter, Hindenburgstr. 50 10 11

**Hotel Bürger-Hof, Löwenbräu, Inh. Moimus, Hindenburgstr.** 55 6 32

**Hotel Dessauer Hof, Ludendorffstraße** 2 \* 74

**Hotel Dt. Haus, Bes. Gustav Demisch, Hindenburgstraße** 43 1 59

**Hotel Monopol (Inh. Gustav Rogowski), Hindenburgstr.** 61-62 6 86

**Hotel Rheintischer Hof, Otto Napp, Weinhandlung, Alter Markt** 7 \* 11 18

**Hotel zum schwarzen Adler (Inh. Max Köwies), Hindenburgstraße** 48 1 64

**Hozzel, Oberleutnant, Scharnhorststraße** 8, I 34 10

**Hubert, Emil, Kfm., Gumbinner Straße** 2, I 4 09

**Huethe, Major, Gustav-Lindenau-Straße** 11 33 42

**Hundriesser, Gustav, Lebensmittel-, Feinkosthdlg., Wein- u. Bierstuben, Luisenstr.** 10 6 61

**Hundsgröber, Carl, +** Friedrichstraße 1, I (2 96)

**Huth, Walter, +** Fabrikbesitzer, lbg., Luisenstr. 1 5 11

**Hiland, Hauptmann, Albrechtstr.** 5 33 65

**Igney, Arthur, Viehagentur Pagenlienen, Geschäftssitz Insterburg, Theaterstraße** 7 3 36

**Igney, Fritz, Fleischermeister, Altes Landgestüt** 2 10 10

**Industrie- und Handelskammer für Ost- u. Westpreußen, Bezirksgeschäftsstelle Insterburg, +** Wichertstr. 2 1 53

**Infanterie-Offizierheim, Belowstraße** 6 22

**Insterburger Bank, Kornstr.** 1 \* 8 97

**InsterburgerKunstwebstuben G. m. b. H., +** Adolf-Hitler-Platz 1 7 26

**Insterburger Ruderklub, Altes Landgestüt** 2 94

**Insterburger Schifffahrtsgesellschaft m. b. H., Binnen-schiffs-Reederei, Hafen** 9 46

**Insterburger Vulkanisierwerk, Inh. Albert Sommerfeld, +** Hindenburgstr. 59 19

**Jabeau, +** Tamnau, Gastgarten 11 10

**Jablonowski, W., Schlossermeister, Calvinstr.** 18 6 78

**Jackstein, E., Nacht., Inh. Fritz Chollot, Kolonialw., Schank u. Brennmaterialien, Pregeltr. 20** 3 00

**Jacobson, Dr., Veterinärat., Wichertstraße** 35, I 1 94

**Jaehrling, Fritz, Bäckerei, Calvinstr.** 22 5 94

**Jahn, E., Fleisch- u. Wurstgesch., Nordenburger Str.** 81 8 89

**Jahns, E., Dr., Augenarzt, Hindenburgstr. 20, I. r. (Sprechst. 10-12, 16-17 Uhr, auß. Mittwoch u. Sonnab. nachm.)** 6 04

**Jaquel, Franz, Vers.-Oberinsp., Schlentherstr.** 6 9 52

**Jarotzky, v., Major a. D., Brauerreistr. 1, part.** 11 50

**Jedamski, Willy, Bankvorstand, Althöfer Weg** 12 77

**Jeep, Frau, Wichertstraße** 8, II 9 47

**Jesersky, Carl, Pferdehandlg., Hindenburgstr.** 37 4 75

**Jess, Bruno, Architekt, Büro Danziger Straße** 112, Wohnung Angerapphöhe 12 7 42

**Jiresch, Rittmeister, Soldauer Straße** 9 33 89

**Joesche, homöopathische Krankenbehandlung, Alter Markt** 1 8 19

**Jokschat, Alfred, Möbeltransport, Spedition, Brennmaterial., Augustastr.** 8a 3 55

**Joseph, Ernst, Fleisch- u. Wurstgesch., Ziegelstr.** 37 10 22

**Jüllch, W., Autovermietung, Göringstr.** 5 3 10

**Jüllch, Werner, +** Autovermietung Pregelstr. 3-6 4 08

**Jung, Willi, Oberkommissar d. Ladol, Schlentherstr.** 8 4 53

**Jurkiles, Albert, Autovermiet., Autogaragen, Gartenstr.** 30 6 59

**Kaderell, L., Maurer- u. Zimmermeister, Pulverstr.** 6 1 44

**Kadereit, Otto, Inh. Kurt und Hans Kadereit, Spezialgeschäft f. moderne Innendekoration, Alter Markt** 3 5 04

**Kadgiehn, A., Nacht., Inh. E. Buttke, Brennmat., Lebensmitt., Schankgesch., Siehrstr.** 39 5 26

**Kadgiehn, Ernst, Vertreter der Kathreiner G. m. b. H., Berlin, Siehrstr.** 39, II, r. 5 86

**Kadler, Anna, Hebamme, Klein Georgenberg** 34 21

**Kador, Adolf, Bau- u. Nutzholzhandlg., Sperrplatten, Furniere, Friedrichstr.** 1 9 11

**Kador, Jos., Wohn.: Albrechtstraße** 13, p. (9 11)

**Kadschun, Kurt, Augustastr.** 4 4 34

**Kaeding, Fritz, Kolonialwaren, Delikatess., Wilhelmstr.** 20 88

**Kahlan, Carl, Bier- und Weinstuben, Schloßkasino, Schloßstraße** 12 70

**Kahnitz, Dr., Rechtsanwalt und Notar, Forchestr.** 5 58

**Kaiser's Kaffeegeschäft, G. m. b. H., Hindenburgstr.** 80 7 56

**Kalledat, Alfred, Bäckermeister, Jordanstr.** 9 30

**Kallweit, Albert, Bauer, Gaitzuben** 7 68

**Kallweit, Otto, +** Auto- u. Gaswagenvermiet., Hindenburgstr. 45 5 84

**Kammer, Fritz, Zigarren-Ein-lubr, Belowstr.** 3 3 32

**Kammer, Otto, Kfm., Hindenburgstraße** 86 11 69

**Kampf, Ferd. +** Verlagsleiter 92

**Kamplair, Fritz, Baugeschäft, Danziger Str.** 88 9 07

**Kampmann, Hartwig, Handelsvertreter, Luisenstr.** 18 1 09

**Kanapinat, Hermann, Aus-steuer-Fachgeschäft, Erich-Koch-Straße** 15 9 83

**Kanterait, Viechandlung, Ludendorffstraße** 13 12 95

**Kanzow, Ernst, Tapezierermstr. u. Dekorant., Forchestr.** 3 7 17

**Kapherr, Arthur, +** vereid. Bücherrev., Wirtschaftstreuhänd., NSRB, Horst-Wessel-Str. 5 2 65

**Kaprolat, Emil, Kfm., Pregelstraße** 20-21 9 30

**Kapust, Herm., Kfm., Augustastraße** 50-51 11 15

**Karlsruher-Lebensversicherungs-bank, +** A. G., Ursprung 1835, Bezirksinspekt. (Schwarz-kopf, Bezirksinsp.), Gumbinner Straße 2, II 12 13

**Kaschlun, Kurt, Feinkosthandlung, Göringstr.** 13 6 84

**Kaschull, Max, Rundfunkzentrale, Hindenburgstr.** 91 11 92

**Ders., Wohn. Cäcilienstr.** 7 (11 92)

**Kassenärztliche Vereinigung Deutschlands, Reichsärztekammer, Aerztl. Bezirksvereinig., Hindenburgstr.** 16 (4 38)

**Katasteramt Kr. Insterburg, Hindenburgstr.** 16 23

**Kath. Pfarramt, Hindenburgstraße** 25 4 96

**Katlunn, Dr., Arzt u. Reichsbahn-arzt, Wichertstr.** 10a, pt. 3 33

**Katzke, Stabsveterinär a. D. u. prakt. Tierarzt, Forchestr.** 3 3 60

**Kaufmännische Krankenkasse Halle (Saale), Ersatzkasse, Geschäftsstelle Insterburg, Hindenburgstr.** 35 1 16

**Kayser, Otto, Fuhrhalterei mit Autobetrieb Ludendorffstr.** 19 10 31

**Keil, Gustav, Fahrräder - Nähmaschinen - Kinderwagen, Hindenburgstraße** 20 3 09

**Keiper, Lutz Hermann, Oberstleutnant, Richthofenstraße** 1 12 75 12 76

**Keisel, George, Uhren, Gold- u. Silberwaren, Hindenburgstr.** 82 4 04

**Kellmerit, Richard, Elektro-mstr., Horst-Wessel-Str.** 1a 5 7

**Kemnade, +** Reg.-Baurat, Belowstraße 9 (6 88)

**Kempa, vormals Kurella, Foto-atelier, Erich-Koch-Str.** 14, II 5 44

**Kempa, Fotohandlung, Ulmen-platz** (5 44)

**Kempha, A., u. Co., Kaufhaus, Alter Markt** 8 91

**Keplin, +** Verwaltungssinspektor, Danziger Str. 91 1 05

**Kiaulehn, F., u. Co., Elektro-Installations-Büro, Ankerwickelei, Hindenburgstr.** 33 5 00

**Roßhändlererei**  
**Emil Bongers 451**  
 Fernruf  
 Pregelstr. 10

**Kießlich, Egon, Major,** Belowstraße 15 33 40  
**Kikillus & Metschulat,** Tischlerei, Tunnelstr. 10 8 44  
**Kinderheim St. Theresia,** Quandelstr. 11 61  
**Kirchenbehörden, ev.-luth. +** Pfarstelle Süd 8 52  
 Fedtke, Pfarrer 3 30  
 Schalaster, Pfarrer 6 25  
 Nitz, Pfarrer 7 43  
 Bolz, Pfarrer 6 09  
 Pfarstelle Sprindt 33 66  
 Kirchenkasse, Kirchenamt 8 56  
**Kirchhoff, Gustav,** Bez.-Schornsteinfegermeister u. Obermeister d. Schornsteinfegerinnung 1. d. Reg.-Bezirk Gumbinnen. Albert-Stadte-Str. 8 43  
**Kirsch, Lydia,** Lebensmittelgeschäft, Pregelstr. 17c 11 71  
**Klaar, Ernst,** 4-Obersturmführer, Hindenburgstr. 33 1 81  
**Klages, Baugesch., Bau-, Maurer- u. Zimmerm.,** Flottwellstr. 1 5 39  
**Klaproth, Kfm.,** Gartenstr. 12 PrÜ 11 14  
**Klee, Franz,** Schubwagen, Alter Markt 9. Eing. Horst-Wessel-Str. 4 20  
**Klein & Dietrich, + Inh.** Alfred Dietrich, Sped., Möbeltransport, Kohlen, Gartenstr. 16 5 83  
**Klein, Alfred,** Obergerichtsvollzieher, Hindenburgstr. 59, II 11 66  
**Klein, Fritz,** Schlossermeister, Schlageterstr. 5 2 78  
**Klein, Gustav,** Malermeister, Ulanenstr. 3 4 65  
**Kleinbahnhof Insterburg,** (Insterburger Kleinbahnen), Auskunft, Güterabfert., Wagenbest. 1 68  
 Betriebsleiter, Kasse, Verwaltung u. Omnibusvermittlung, + 1 67  
 Betriebsleiter Wolf, Wohnung Siehrstraße 4 + 64  
**Kleinsiedlungsgesellschaft** m. b. H., + 1. d. Stadtkreis Insterbg., Altes Rathaus, Sprechst. dgl. v. 11-13 Uhr 6 90  
**Klementz, Hans,** Mützenfabrik, Hüte, Militäreffekten, Mühlensstraße 1. Laden 89  
**Klementz, Joh.** (Inh. Martha Klementz), Hut-, Mützen-, Herrensuterei, Pelzwaren-Hdlg., Mützenfabrik, Hindenburgstr. 87 1 51  
**Klementz, Joh.,** Inh. Martha Klementz, Schirmfabrik, Hindenburgstraße 87 (1 51)  
**Klingberg, Ernst,** Elektro- und Rundfunk-Großhandel, Hindenburgstraße 8 2 01  
**Klinger u. Weiß, + Land-** maschinen vorm. Flöther-Filiale, Gumbinner Straße 4a 1 30  
**Klinge, Kaufm.,** Alter Markt 13 10 15  
**Klugmann, Willi,** Dr. med., Adolf-Hitler-Platz 5, Sprechst. 8-11, 15½-17 Uhr 6 46  
**Knobloch & Sohn,** Malerstr., Siehrstraße 4 2 72  
**Knoch, Waldemar,** Dentist, Wilhelmstr. 31 8 57  
**Koch, Frida,** Konzertsängerin, Gesangschor, Siehrstr. 50 12 11  
**Koch, H. A.,** Lebensm., Kaffeerösterei, Weinhandlung, Brennmaterial, Erich-Koch-Straße und Ziegelstr. 1 7 77  
**Koch-Schulte, Dr. med.,** Dr. med. dent., Facharzt f. Hals-, Nasen-, Ohrenkr. (10-12, 17-18), Wilhelmstr. 3. Nebenst.: Jordanstraße 24 1 18  
**Köhler, Zahnarzt,** Alter Markt 15 8 66

**Königsdorf, Klempnermeister,** Gartenstr. 32 9 89  
**Köpcke, A., Nachf., Tilsit, +** Zweiggeschäft Ernst Günther, Insterburg, Forchestr. 3, Samen-, Zoolog. Fachgeschäft 12 92  
**Koewius, Johannes,** Zigarren, Zigaretten und Tabake, Erich-Koch-Straße 10 6 18  
**Kogel, Hugo,** Justizoberinsp.i.R., Hindenburgstr. 90 10 17  
**Kogel, W.,** Uhrmacher, Hindenburgstraße 85 2 99  
**Kolbe, H.,** Chir. Instrumentenmacher, Bandagist und Optiker, Horst-Wessel-Str. 11 5 88  
**Kolleng, Leo,** Kaufm., Fabrradbldg., Erich-Koch-Str. 17 2 88  
**Kolwe, A., + Tierheilkundiger,** Luisenstr. 25, II 8 75  
**Kollwitz, Fritz,** Inh. Willi Kollwitz, Gastwirt, Neuer Markt 2 4 58  
**Kollwitz, Gebr., + Turm-** Drogerie, Belowstr. 20 95  
**Komm, Arthur,** vereid. Bücherrevisor, Hindenburgstr. 75 12 25  
**Konditorei, „AllWien“ + 11 37**  
**Konditorei u. Café Fritz** Dünkel, + Inh. Louise Dünkel, Wilhelmstr. 30 9 94  
**Konditorei u. Café „Mühle“** + Bes. Walter Endrikat, Schlageterstr. 1 3 58  
**Konditorei u. Kaffee,** Helmuth Ziegler, + Hindenburgstr. 59 12 22  
**Koninski, Johann,** Bäckerstr., Gumbinner Str. 3 3 47  
**Konrad, Albert, + Gasthaus,** Georgenberg 6 35  
**Kontrollamt Insterburg,** Kontrollstelle I, L.-K.-Insp. Müller, Sprechz.: Sonnab. 8-13, Jordanstr. 16 2 43  
**Kontrollamt Insterburg,** Kontrollstelle II, K.-Insp. Knauer, Sprechz.: Sonnab. 8-13, Albert-Stadte-Str. 7 7 71  
**Kopper, Martha,** Hebamme, Ziegelstr. 9, I 4 73  
**Kornatzki, Rob., + Autovorm.,** Hindenburgstr. 42 10 25  
**Kornhuber, Bernhard, Dr.,** Fach-Arzt f. Säugl.- u. Kinderkrankh., Hindenburgstr. 20 2 00  
**Kosakowski, Emil,** Lastkraftwagen-Fuhrbetrieb, Insterburg, Abb. Lehmann 33 64  
**Kossack, Ernst,** Gartenausführung, Hindenburgstr. 68 11 65  
**Kossack, Fritz,** Elektromotoren, Reparatur, Ankerwickelerei, Ersatzteile, Hindenburgstr. 68 5 65  
**Kowalewski, Egon, + Versch.** aller Art, Deutsche Str. 11, II 11 70  
**Kraemer, Oscar,** Lederhdlg., Erich-Koch-Str. 14 3 46  
 Ders., Wohnung (3 46)  
**Krahn, Joachim, + Apotheker,** Hindenburgstr. 76 2 93  
**Krankendienst:** Stadt- u. Kreiskrankenhaus, Thoner Straße 17 \* 81  
**Krankenkasse d. Landkreis Insterbg.,** Luisenstr. 6a 1 83  
**Krause, Fallin u. Zuppke,** Rechtsanwältin u. Notare, Erich-Koch-Straße 11-12 3 42  
**Krause, E.,** Pelz- u. Hutgesch., Hindenburgstr. 89 4 06  
**Krause, Kurt,** Kaufmann, Ziegelstraße 29 9 33  
**Kreisausschuß u. Landrats-** amt, + Albrechtstr. 17 \* 9 24  
 Kreissparkasse, Albrechtstr. 17 Nach Dienstschluß: Landrat, Dienstzimmer 9 25 Landrat, Wohnung nur (9 26) Pleiifer, Bärodir., Wohn. 9 24  
**Kreisbauernschaft** (s. Reichsnährstand).  
**Kreishandwerkerschaft** Insterburg, Kornstr. 2, I 1 32

**Kreismusikerschaft Insterburg,** Geschäftsstelle d. Reichsmusikammer, Gartenstr. 24 5 51  
**Kreistiervers.-Verein, +** Insterburg, Luisenstr. 25, II 8 75  
**Kremkus, Emil,** Tischlermstr., Gerichtsstr. 35 5 85  
**Kretschmann, Techn. Inspektor** (N.), Inmelmannstr. 37 33 69  
**Kretschmann, Franz, Fein-,** Brothäckerei, Konditorei, Hindenburgstr. 18, II 11 53  
**Kreutzberger, Fritz,** Lederwaren, Sportartikel u. Bekleidg., Hindenburgstr. 9 4 6  
**Krewald, Oskar,** Fleischermstr., Siehrstr. 29 10 04  
**Krieg, W.,** vorm. F. Gaus, Sargmagazin, Erich-Koch-Str. 19-20 7 63  
**Kriminalpolizei,** Forchestr. 2, II 7 67  
**Krink, G.,** Inh. Maria Lienke, Damen- u. Herren-Artikel, Alter Markt 14 4 79  
**Kristahn, Paul,** Fleischermstr., Schlageterstraße 2-3 6 54  
**Kröhn, Max,** Fleischermeister, Theaterstr. 7 73  
**Kröhner, Walter,** Landwirt, Herrmannshof 3 92  
**Krüger, Emil,** Maßgeschäft für Uniformen u. Zivil, Hindenburgstraße 82a 11 86  
**Krüger, Fritz,** Lebensmittelw., Spirituosen, Brennmat., Fuhrgesch., Gumbinner Str. 4 10 45  
**Krüger, Paul, Nachf.,** Inh. A. Kurreck u. E. Kroeske, Bauklempnerei u. Install.-Geschäft, Wicherstr. 5 3 02  
**Krüger, Willy,** Elektromeister, Neuer Markt 1 8 69  
**Krüger & Oberbeck, +** Zigarren-Großhandel, Hindenburgstraße 83 4 82  
**Krumm, Franz,** Zig.- u. Tabakwarengroßhdlg., Erich-Koch-Str. Nr. 1 8 20  
 Ders., Wohn. Erich-Koch-Str. 5 (8 20)  
**Kruschal, Otto,** Fleischermstr., Neuer Markt 5 10 01  
**Kruska, Eduard, Kfm.,** Handelsvertreter, Ziegelstr. 31a 3 13  
**Kruska, Walter,** Agentur d. Gladbacher Feuerversich.-A.-G., u. Kölnische Glasversicherungs-A.-G., Victoriast. 5a 11 51  
**Kubisch, Richard,** Blumenhaus, Hindenburgstr. 39 7 46  
**Kuck, H.,** Architekt, Hindenburgstraße 10, I, Eing. Bergstr. 8 47  
**Kübart, Makler u. Grundstücks-** vermittl., Wohnungs- u. Geschäftsnachweise, Pregelstr. 26 33 38  
**Kühne, Gerhard, Major, 1. Inf.,** Rtl. 43, Wicherstr. 10a 33 28  
**Kuhlme, Charlotte,** Milch, Butter, Käse, Wilhelmstraße 3 6 05  
**Kuhlme, Kurt,** Molkerei, Amalienhof 5 24  
**Kuhn, August, (Ing.-Büro, elektr.)** Licht- u. Kraftlanf., Rundfunk-Fachgesch., Augustastr. 6 5 42  
**Kuhran, Franz,** Bäckermeister, Augustastr. 51 12 34  
**Kulturamt,** Wilhelmstr. 31 2 02  
**Kunkel, Walter,** Süßwaren-, Kaffee- u. Süßfruchthdlg., Erich-Koch-Str. 7 7 14  
**Kuntze, Dr.,** prakt. Aerztin (8 bis 10, 16-17½), Hindenburgstraße 17, I 1 17  
**Kuprat, Karl,** Güteragentur, Kfm., Ludendorferstr. 11 8 29  
**Kuster, Franz,** Sattlermeister, Lederwaren, Reisebedarf, Ulmenplatz 3 4 92  
**Laaser, Frau,** Wilhelmstr. 17, I 3 69  
**Landesbank d. Prov. Ostpr., +** Zweigst. Insterburg, Hindenburgstr. 74-75 (8-13, 15-16½ Sbd. nachm. geschl.) \* 7 32  
 Bertram, Gustav-Adolf, Bankdir., Gartenstr. 32, II (7 32)  
**Räder, Herbert,** Bankvorstand, Hindenburgstr. 74, I (7 33)

**Landesbauamt Insterburg, +** (Provinzialbauamt Meiners), (7½ bis 13, 15-18, Mittw. u. Sbd. nachm. geschl.), Kornstr. 1 4 35, 4 40  
**Landestruakenklinik, +** Augustastr. \* 7 48  
**Landesreitschule, +** Insterburg-Georgenhorst (7 36)  
**Landgericht, Schloß \* 1 42**  
**Landgerichtspräsident 1 43**  
**Landgestüt Georgenberg 68** u. 2 66  
 Hierunter erreichbar:  
 Geschäftszimmer, Kasse, Landstallmstr., Rentmstr., Wohnung, Obersattelmstr., Gutswirtschaft Georgenberg (Oberinspektor sowie Magazinverwalter), Bürgermeister u. Standesamt Georgenberg, Guts-wirtschaft Zwion, (Inspektor sowie Hofmeister), Hengstprüfungsanstalt Zwion 68 u. 2 66  
 Belling, + Dr., Landstallmeister 33 90  
**Landchaftsbank, +** Geschäftsstelle Insterburg, Wilhelmstr. 34 \* 8 02, 9 90  
**Landw. An- u. Verkaufsgen., +** e. G. m. b. H., Gumbinner Straße 7 \* 1 60  
**Landwirtschaftsschule und** Wirtschaftsberatungsstelle + (siehe Reichsnährstand).  
**Landw. Versuchs-Station** (siehe Reichsnährstand).  
**Langanke, Erwin,** Klempnerei, Installation, Gartenstr. 34 4 02  
**Lange, Dienstmann,** Wilhelmstr. 12 6 16  
**Lange, Otto,** Foto-Atelier, Insterburg, Hindenburgstr. 18 12 23  
**Lange, Rudolf,** Baumschulen, Insterburg, Karalener Chaussee 5 28  
**Langhans, Otto,** Lebensmittel, Gartenstr. 19 5 14  
**Langmann, F., +** Autovermietung und Großgaragenbetrieb, Calvinstr. 9-10 4 69  
**Lapp, Rektor, +** Brauereist. 1 3 86  
**Lask, Otto,** Obergerichtsvollzieher, Horst-Wessel-Str. 4 1 37  
**Lawrentz, L.,** besid. Bücherrev., Steuerberater, v. O.F.P. zugelass., Schlichtenstraße 2 7 45  
**Lebensmitt.-Untersuchungs-** stand, + (s. Reichsnährstand)  
**Lecke, Hanns, Dipl.-Kaufmann,** Wohn. Wicherstraße 40 34 23  
 Ders., Geschäft (6 42)  
**Lecke, Otto,** Bürobedarf, Büroorganisation, Schreib-, Zeichen- u. Malartikel, Büromaschinen, Möbel, Lichtpausanstalt, Forchestr. 2 6 42  
**Lehmann, D.,** Dachpappenfabr., Wagenettföhr., Ziegelei, Bauglas u. Kunsthdlg., Alter Markt 2 6 2  
**Lehmann, Fritz,** Kolonialwaren, Augustastr. 39 u 11 88  
**Lehmann, Hugo,** Zigarren, Zigaretten u. Tabake, Wilhelmstr. 5 5 45  
**Lehmann u. Krause, +** Unternehmen f. Landeskultur u. Tiefbau, Insterburg, Bunte Reihe 26 Nach Geschäftschluß: Wohnung Kulturbauung, W. Lehmann, + Bunte Reihe 26 12 06  
**Lehr, Alfred,** Landmaschinen, Ziegelstr. 18 a 10 27  
**Leipzig Hagel-Vers.-Ges., +** Inspektor Erich Matz, Insterburg, Wilhelmstraße 19 8 32  
**Leipzig Lebensversiche-** rung, s. Alle Leipziger +  
**Lenkeit, +** Dr., Syndikus, Wicherstr. 2 (1 53)  
**Lenzke, Horst, von,** Hauptm., I.-R. 43, Soldauer Str. 4 7 6  
**Lenuck, Fritz,** Autofuhrgeschäft, Neuer Markt 8a 6 29  
**Lesch, E.,** Auto-Reparaturwerkst., f. Büssing-NAG u. Auto-Union, Insterburg, Hindenburgstraße 58 2 18  
**Leschonsky, Ernst,** Gartenhan-betrieb, Kamswiken 1 96

**Lepschies, Bruno, +** Gastwirt-schaft, Augustastr. 44 3 15  
**Leuchert, +** Luisenstr. 3 (8 27)  
**Lichtpausanstalt Lecke, +** Forchestr. 2 6 42  
**Lichtpaus-Anst. Stange + 8 93**  
**Liebchen, Max,** Kulturringen u. Tiefbauuntern., Luisenstr. 23, I 6 01  
**Liebnitz, +** Dr., Stabsvet. a. D., Tierklinik, Altes Landgest., Wohn. Schloßstr. 8, kleine Villa 7 23  
**Liedtke, Alfred,** Schneidermstr., Hindenburgstr. 8 10 21  
**Liedtke, Bruno, Kfm.,** Hindenburgstraße 27 8 12  
**Liedtke, Gust.,** Likörför. u. Spirituosenhdlg., Göringstr. 5 4 59  
**Linde, Ernst, Hauptmann,** Schlichtenstraße 5 33 54  
**Lindemann, Bruno, +** Alter Markt 19 (6)  
**Lippold, Herbert,** Manufaktur- u. Modewar., Am Ulmenplatz 18 Ders., Wohn. Hindenburgstr. 28 (18)  
**Lippold, Richard,** Hindenburgstraße 22, Bahn-Sped., Möbeltransport, Kohlen, Koks, Brickets, Techn. Fette u. Öle, flüssige Brennstoffe \* 1 34  
 Ders., Güterabfertigung 1 34  
 Nach Geschäftschluß: Wohnung Otto Homfeld, Inh. + 1 35  
 Wohnung Gerd Homfeld, Prokurist + 1 34  
 Wohnung Horst Wapinowski, Prokurist + 4 00  
**Lockner, A., Nachf.,** Inh. Herm. Czyliwick, Lebensm., Brennstoffe, Schankgesch., Theaterstr. 4 9 03  
**Lohr, Max,** Baugeschäft, Siehrstraße 29 c 8 24  
**Lorenz, Bruno,** Viehhandlung, Tunnelstr. 3 1 02  
**Losch, Fritz,** Kolonialwaren-handlg., Gerichstr. 22 6 10  
**Lossen, Hans,** Stabsveterinär, Belowstraße 16 33 49  
**Lowitz, Ernst,** Sägewerk, Holzhandlung, Sperrplatten u. Furniere, Budaustr. 99  
**Lowitz, Karl-Ernst, Dr.,** Kaufmann, Luisenstr. 23 (99)  
**Lowsky, Artur, +** Buchdruckerei, Hindenburgstr. 82 6 14  
**Luy, Max, +** Autovermietung, Deutsche Straße 12 8 79  
**Lubjahn, Fritz, +** Hindenburgstraße 13-14 (4 57)  
**Ludwig, Heinz,** Kaufmann, Danziger Straße 94 33 24  
**Lübeck, M.,** Obstgeschäft, Hindenburgstraße 11 33 20  
**Lüders, Pfarrer d. ev.-ref. Gem.,** Wilhelmstr. 24 8 26  
**Luftwaße,** siehe Wehrmacht-Luftwaße.  
**Lusch, Fritz,** Fleisch- u. Wurstgeschäft, Cäcilienstr. 4 11 96  
**Lux, Fritz,** Dampfbackerei, Deutsche Str. 2 5 64  
**Malk, H., +** Fabrikbetr., Ziegelstraße 11 (5 11)  
**Malk u. Huth, Ostd. Draht-** fabr., + Ziegelstr. 11 5 11  
**Mandel, Karl,** Schlageterstr. 3 33 97  
**Mann, Hugo,** Inh. Willy Mann, Fertigung u. Stoffe, Alter Markt 22 11 83  
**Marczinowski, Waldemar, +** Generalagent, Deutsche Straße 11 10 37  
**Marglowski, Karl,** Bautischlerei, Boelckestraße 72 4 62  
**Markwede, Park Sprindt 7 27**  
**Marquardt, Artur,** Kaufmann, Gartenstr. 21 4 71  
**Marquardt, Bruno,** Kantinen-pächter, Fliegerhorst 10 23  
**Marquardt, Rob.,** Angerapp-Halle, Ufergasse 2 6 73  
**Martin, Erwin, Nachfolger, +** Abteilung: Kraftfahrzeugzubehör., Kornstraße 6 7 15  
**Martin, Erwin, Nachfolger, +** Abteilung: Benzin, Öle, Hafen Süd 33 80

**Rosßschlächterei**  
**Emil Bongers 451**  
 Fernruf  
 Pregelstr. 10

**Martinat, Germania-Drogerie** + 3 63  
**Marwinsky, Paul, Lebensmittel- und Schankgesch.**, Bismarckstraße 18 11 84  
**Marx, Gustav, NSKK-Oberführer**, Tunnelstraße 8 11 12  
**Maschinen-Gesellschaft**, + Preuß u. Saemann, Tunnelstraße 1-2 80. 9 92  
 Preuß, juu. 34 11  
 Nach Geschäftsschluss: Preuß nur 80 Saemann nur 80  
**Matz, Erich, + Agenturen**, Inspektor d. Leipziger Hagel-Vers.-Ges., Insterburg, Wilhelmstr. 19 8 32  
**Mauschat, Kleingeorgenberg**, Kies-, Sand-Fuhrhaterie 7 65  
**Mayfarth & Co., Ph.**, + siehe Alfred Töpfer, Maschinenfabr., Hindenburgstr. 47 3 88  
**Meier, Friedrich, Fuhrgeschäft**, Möbelumzüge, Holz- u. Kohlenhdlg., verl. Wichertstr., Kohlenhof 9 39  
**Meiners, Kurt, + Provinzialbauamt**, Vorstand d. Landesbauamts, Luisenstr. 2, II (4.35. 4 40)  
**Meldeamt**, siehe Reichsarbeitsdienst +  
**Melcher, Willi, Vertr. d. Martin Brinkmann A.-G. Bremen**, Memeler Straße 21, I 1 07  
**Melzer, Waither, Oberleutnant**, Wichertstraße 6, III 33 44  
**Mendthal, A.**, Zweiggesch. Insterburg, Hindenburgstr. 84a 6 00  
**Merc-Benz, + s. Daimler-Benz** 11 76  
**Mertinelt, Emil, Lebensmittelgesch.**, Georg-Friedrich-Str. 1 5 56  
**Metschulat, Ernst, + Müllermeister** (3 27)  
**Metschulat, Gebr.**, Mühle, Saatenreinigungs- u. Beizanlagen, Getreide, Saaten, Futter- und Düngemittel, Kartoffeln, Bau- u. Nutzholzhändlg., Baumaterialien, Brenn- u. Betriebsstoffe, Spedition 2 97. 3 27  
**Metschulat, Hans, + (2 97)**  
**Metzler, Arthur, Bauschlosserei**, Forchestr. 2 3 66  
**Mey, Heinrich, Bäckerei**, Göringstr. 33 5 53  
**Meyer-Neumühlen, Kurt, + Hauptschriftl.**, Memeler Str. 17 5 82  
**Meyer, R.**, Natureishandlung, Belowstraße 9 25  
**Michaelis, H.**, Dentist, Hindenburgstr. 79, I 6 47  
**Milautzki, Gustav, Kfm.**, Warenvertretung, Ziegelstr. 29 I 08  
 „**Minimax**“ + Generalvertreter Reg.-Bez. Gumbinnen, Obering. Henjes, Belowstraße 2 9 97  
**Mitscherlich-Gesellschaft**, Station für Bodenuntersuchung 12 33  
**Mitzkat, Erwin, Vulkanisierwerk**, Hindenburgstr. 40-41 12 10  
**Moehrcke, Klaus Adalbert**, Landwirt, Roßthal 6 71  
**Mohr, Ella, Reg.-Baurats-Witwe**, Wilhelmstraße 31 7 13  
**Mollnuss, J.**, Bürgerhof, Löwenbräu, Hindenburgstr. 55 11 22  
**Molkerei-Genossenschaft zu Insterburg**, e. G. m. u. H., Hindenburgstr. 70 4 3  
**Moritz, Bruno, Malermeister**, Gartenstr. 21 2 36  
**Morsbach, + Stadtrat**, Gustav-Lindenau-Straße 2 6 90  
**Motzki, Josef, Kfm.**, Erich-Koch-Straße 11-12 4 49  
**Motzakus, Otto, Schmiedemeister**, Pregelstraße 25 11 91  
**Moysezig, Robert, Schmiedemeister**, Hufbeschlagschmiede, Lutherstraße 2 4 07  
**Mühlberg, Ed.**, vorm. Gebr. Plickert, Lebensmittel- u. Spirituosen-Großhändlg., Pregelstr. Nr. 12-13 9  
**Müller, Adolf, Brauereidirektor**, Belowstraße 9, I 3 17

**Müller, Adolf, Fleisch- u. Wurstgesch.**, Luisenstr. 21 3 21  
**Müller, August, Baugeschäft**, Althöfer Weg 28 11 48  
**Müller, Christian, Rittmeister** im Stabe d. 1. Division, Belowstraße 14, III 12 04  
**Müller, Franz, + Musiker**, Göringstr. 8 1 85  
**Müller, Franz, Textilhändler**, Bölskestraße 88 33 85  
**Müller, Otto, Brunnenbaumstr.**, Augustastraße 22, I 1 78  
**Müller, Richard, Fuhrgeschäft**, Herderstraße 4 7 19  
**Müller, Wilhelm, u. Co.**, Verkauf u. Ausstellung f. Möbel u. Särge, Alter Markt 2 3 56  
**Müller, Wilhelm, u. Co.**, Möbeltischl., mech. Werkstatt u. Lager, Pregelberg 3 1 92  
**Münch, Hugo, Großhändlg.** u. Kurz-, Galanterie-, Stahl-, Papierwaren, Schulartikel, Strümpfe, Bürsten, Seifen, Schuhputz, kosm. Artikel, Borgstraße 2 7 09  
 Ders., Wohn. Jordanstr. 42 (7 09)  
**Muiss, Paul, Fuhrgeschäft**, Parkring 3 3 79  
**Nachtwach- und Schließdienst**, Inh. Ernst Bormann, + Ulmenplatz 3, II 1 31  
**Naguschewski, Arthur, Oberpostmeister** a. D., Hindenburgstraße 8 5 95  
**Naß, Otto, Ringmonteur**, Siehrstraße 29, II, Motorüberwachung Heinrich Lanz A.-G., Mannheim 11 89  
**Nattermüller, Erna, Belowstraße 21** 5 50  
**Naudzus, Max, Provinzialstraßenstr.**, Theaterstr. 1 8 49  
**Naujocks, Otto, Tischlermstr.**, Gartenstr. 9 6 70  
**Naujoks, Fr., + Schuhwaren**, Inh. G. Leuchert, Horst-Wessel-Straße 9-10 8 27  
**Naujoks, Fritz, Viehvertreter**, Insterburg, Eckertshöfer Weg 5 2 47  
**Nehring, Belowstr. 15, II** 34 24  
**Neitzel, Ernst, Rundfunkspezialgeschäft**, Horst-Wessel-Straße 7 8 17  
**Nelke, Willi, Hauptm. u. Chef d. 2. reit. Batt. Reit.-Art.-Abt. 1**, Graudenzer Straße 2 3 20  
**Nepperf, Otto, Bücherrevisor**, Helfer in Steuersachen, Hindenburgstraße 39, I 34 25  
**Nerz, Tierärztenspezialist**, + Belowstraße 8 (12 01)  
**Neßlinger, Pfarrer i. R.**, Parkring 1 2 89  
**Neubauamt für d. Inster-Regulierung**, + Scharnhorststraße 4, p. r. 6 88  
**Neubauer, Franz, Bau- u. Maschinenschlosserei**, Ziegelstr. 19 5 16  
**Neubauer, Franz, Fleischermeister** u. Viehvertreter, Pregelstraße 36 12 19  
**Neubauer, Hans, Grabdenkmäler**, Terrazzohöden, Treppenstufen, Kornstraße 3b 2 19  
**Neubauer, Joh., Kfm.**, Warenagentur, Georg-Friedrich-Str. 1 5 66  
**Neumann, Standartenführer**, Erich-Koch-Straße 10a 11 45  
**Neumann, Eleonore, Gemüse- u. Obsthändlg.**, Hindenburgstr. 72 12 16  
**Neumann, Ernst, + Vorschubvereins-Dir.**, Wilhelmstr. 32, II nur 94  
**Neumann, Franz, Kohlenhändler**, u. Gaststube, Pregelstr. 15 72  
**Neumann, Fritz, Bäckereimeister**, Danziger Straße 95 34 19  
**Neumann, Henry, Bankdirektor**, Schlentherstraße 5 34 12  
**Neumann, Julius, + Kachelöf.**, „Summa-Dauerbrandöfen“, Hindenburgstr. 16, II 3 14  
**Neumann, Richard, Lebensmittel, Spirituosen, Brennmaterialien, Spedition - Lagerung**, Theaterstraße 3b 8 85

**Nieter, Berh., Dr. jur.**, Oberst (E) u. Wehrbes.-Kdeur, Wohn.: Luisenstraße 18, II 9 64  
**Nitag, + Deutsche Treibstoffe A.-G.**, Königsb., alle Betriebsstoffe, alle Öle f. alle Zwecke, Parkring 3 9 08  
**Nitag, + Großtänkele. Verwalt.**, Karl Brimmer 6 13  
**Nohring, Karl, G.m.b.H.**, Tiefbaugesch., Betonw.-Fabrik, Hindenburgstr. 80, Wohn. d. Ing. Karl Nohring, Brädlauken, Tel. Carlswalde 29 5 2  
**Nolde, Erich, Bauer**, Tarpen Ostpr., P Insterblich 33 56  
**Nolde, Karl, Brennmaterial- und Futtermittelhdlg.**, Gartenstr. 84 4 22  
**Noll, Egon, Dr. med.**, Frauenarzt, 9-11, 16-18, Hindenburgstraße 81 8 67  
**NSDAP:**  
 Kreisleitung Insterburg, Rathaus 12 00  
 Kreisleiter Dr. Schwendowius 12 00  
 Nach Dienstschluss 6 90  
 Ortsgruppe Altstadt, Alter Markt 12/13 1 24  
 Ortsgruppe Ost, Hindenburgstraße 82a 11 54  
 Ortsgruppe Mitte, Lindenstr. 12 33 32  
 Ortsgr.-Leiter Pg. Ferd. Kampf, Erich-Koch-Str. 4, zu erreichen unter 92  
 Amt für Beamte, Wilhelmstr. 85 12 37  
 Amt für Erzieher, Geschäftsstelle, Gartenstr. 10 31  
 Amt für Volksgesundheit und NS-Arzteldd., e. V., Wilhelmstraße 36 4 38  
 Kreisamt für Volkswohlfahrt, Stadt n. Land, Albrechtstr. 9 456. 12 87  
 Amt für Volkswohlfahrt e. V., Stadt und Land, Kreishauss 9 24  
 Amt für Volkswohlfahrt, Ortsgruppe Insterburg, Luisenstraße 28 4 56  
 Amt für Volkswohlfahrt, Ortsgruppe Luisenb., Lehrer Fiedler, Schule Tamman 2 74  
 NSV Ernährungsbillswerk, Schweinmästerei, Tannenhof 12 84  
 Deutsche Arbeitsfront und Gemeinsh., „Kraft durch Freude“, Albrechtstr. 1 12 02. 12 08  
 Deutsches Frauenwerk, Mütter-schule Insterburg, Deutsche Straße 11 33 83  
 NS-Deutscher Aerztebund e. V. u. Amt f. Volksgesundheit + 4 38  
 NS-Frauenchaft, Ortsgruppe Insterb.-West, Utergasse 7, II 9 41  
 Kreisfrauenchaftsleitung Insterburg, Albrechtstraße 5 1 19  
 NS-Frauenchaft, Insterburg-Land, Birken 37  
 Hitler-Jugend, Bann u. Untergang Isster 45 7 60  
 NS-Kriegsopferversorgung, Hindenburgstraße 80 5 22  
 1. H-Reiterstandarte, Wilhelmstraße 1 5 47  
 SA-Standarte 45, Wilhelmstr. 7 11 45  
 NSKK-Motorstandarte 103, Tunnelstraße 8 9 88  
 NSFK-Sturm 7/1, Insterburg, Adolf-Hitler-Platz 4a 4 14  
 Rechtsberatungsstelle der DAF 10 28  
 NS-Reichskriegerbund (Kyffhäuserbund e. V.) Kreiskriegerverband, Insterburg, Theaterstraße 10 97  
**Offiziersheim Fliegerhorst**, Insterburg 12 74. 12 76  
**Offiziersheim d. Standortes**, Kasernenstr., Ecke Artilleriestr. 8 82  
 „**Olex**“, + Deutsche Benzin- u. Petroleum-G.m.b.H., Tankanlage Insterburg Hafen 2 62

**Oll, Köpke u. Co., Bananen u. Fruchtgroßhändlg.**, Schloßstr. 8 7 84  
**Omnibus-Ausflugs- u. Mietwagenverkehr Paul Grabowski**, + Wichertstr. 36 4 80  
**Opel, Adam, + A.-G.**, Automobile, Kundendienst u. Händler, J. Heiser A.-G. 9 77  
**Opitz, Hauptmann (E)**, Gartenstraße 22 8 77  
**Ortmann, Richard, Auto-Schlosserei**, Pregelstr. 8 10 34  
**Ortskrankenkasse, Allg., d. Stadt Insterburg**, Albrechtstraße 18 1 90  
**Oschlies, Hauptm. (E)**, Hindenburgstraße 20, III 33 41  
**Ostd. Drahtwarenfabr.**, + Inh. Malk & Huth, Ziegelstr. 11-12 5 11  
**Ostd. Volksztg.**, Verlag Fa. O. Mahnke, Aufstellungs- u. Anzeigen, Abonnements, Druckaufträge 63  
 Schriftleitung 7 70  
**Osterroht, Hans, Hofmaurermeister**, Wilhelmstr. 23 53  
**Osterroht, Willy, Baumaterial-Großhändlg.**, Mörtelw., Spez.-Art.: Fliesen u. Wandplatten, Drahtstifte, Luisenstr. 26a 7 50  
**Ostpreußenwerk, A.-G.**, Umspannwerk Insterburg, Post Insterburg-Waldgarten, für Störungsmeldungen 6 06  
 Ostpreußenwerk, A.-G., Insterburg, Betriebsinspektor Siem 6 06  
 Ostpreußenwerk, A.-G., Insterburg, Betriebsstelle Insterburg, Ing. Döring 5 20  
**Ostpr. Revisions-Verein**, Nebenstelle Insterburg, Danziger Straße 108 5 17  
**Ostpr. Schweinezucht-gesellschaft**, e. V., + Abteil. Insterh., Wilhelmstr. 7 12 01  
**Ostpr. Serumwerk**, G. m. b. H., Abteil. Vorratsschutz u. Schädlingsbekämpfung Königsberg (Pr), Kreisberatungsstelle Insterburg, Gartenstr. 21 33 72  
**Ostpr. Stutbuchges. f. Warmblut**, Trakehner Abstamm., e.V., Verband ostpr. Warmblutzüchter. Nebenstelle: Stutbuchamt Insterburg, Wilhelmstr. 7, II + 6 26  
**Ostpreussisches Tageblatt**, Sturmverlag, G.m.b.H., Zweigniederlassung Insterburg, Erich-Koch-Straße 4 92. 5 82  
 Nach Dienstschl. sind zu erreichen:  
 Kampf, Ferd., Verlagsleiter, + Meyer-Neumühlen, Hauptschriftleiter + (5 82)  
**Ostpr. Turniergesellschaft** in Insterburg, G. m. b. H., + Georgenhorst (7 36)  
**Packleser, Gustav, Lebensmittl.**, u. Fuhrbetrieb, Augustastr. 16 5 25  
**Packschles, Fährerei u. chem. Reinigungs-Anst.**, Spritzenstr. 2 34  
**Paczenski, Baugeschäft Althof**, Siehrstr., Abbau 6 79  
**Padehke, Fritz, Bücherrevisor**, Luisenstraße 6a 6 08  
**Paduck, Otto, Fleischermeister**, Göringstraße 11 4 98  
**Pähke, Gottlieb, Schneidermeister**, Göringstr. 4 9 04  
**Pakull, E., Gärtnerbes.**, Karalener Chaussee 1 73  
**Palfner, Fritz, Erich-Koch-Straße 11/12** 8  
**Palokat, Willi, Malermeister**, Luisenstraße 22, III 9 86  
**Pannke, Hans, Dr. med.**, Assistenzarzt, Ferdinand-Schulz-Straße 3, I 6 03  
**Panteleit, Helmut, Rechtsanw.**, Alter Markt 3 3 43  
**Papendieck, Joachim, + Automobile**, Ziegelstr. 31 3 04  
**Paries, Franz, Lebensm.**, Feinkost, Jordanstr. 18 6 33  
**Parplies, Schlosserei u. Maschinenbau**, Forchestr. 1 3 93  
**Pasternack, Alfred, Viehhändler**, Zucht, Nutztviehhändlg., Albert-Stadie-Str. 1 3 95

**Patabel, Otto, Fleischermeister**, Ziegelstraße 8 4 91  
**Paukatadt, H., Baugeschäft**, Boelckestraße 6 40  
**Paulat, Guts- u. Ziegeleipächter**, Pätzsch-Ziegelei 7 10  
**Paulat, Albert, Rentier, Parkring 3** 10 84  
**Paulat, Gustav, Lebensmittel**, Feinkost, Weine, Spirit., Kohlen u. Brikkets, Auffahrt, Aussparung, Mühlenstr. 11 9 12  
**Payrebrun, de St. Sève, Willy**, Inh. d. Firma Wilhelm Daume, Wichertstr. 33 7 41  
**Perkun, Kurt, Kaufmann**, Thorner Str. 6 8 14  
**Perry, + Stabseiler**, Albert-Stadie-Straße 7 (9 45)  
**Pesch, Paul, Insterburger Buch-Vertrieb**, Danziger Str. 92 2 05  
**Peteaus, Ennulat u. Co.**, Kaufhaus, Alter Markt 11 2 53  
**Peterelt, August, Kantonen-pächter**, Fliegerhorst Insterburg 7 37  
**Petersen, Johann, Gastw.**, Jakobsruh 8 36  
**Pfalzgraf, Dr.**, Studienrat, Sprindt, Spornhauerstr. 1 71  
**Pfarramt**, siehe Kirchen-Verbände +  
**Pfeiler, J. A.**, Haus der Musik, Hindenburgstraße 85 2 92  
**Pfeiffer, Fritz, Kraftfahrzeuge**, Hindenburgstr. 40-41 10 18  
**Pfeifer, Major (E)**, Scharnhorststraße 6, I 33 62  
**Pfuhl, Franz, Eckertshof** 4 83  
**Picklapp, Ernst, Angelernde**, Aufstellungs- u. Lebensmittel- und Schankgeschäft 3 08  
**Plechoika, Heinar**, Tabakwaren-Großhändlg., Warenvertr., Gartenstraße 27 7 07  
**Pionka, Max, Bäckermstr.**, Göringstraße 11 6 17  
**Pleperelt, W.**, Maurer- u. Zimmermstr., Georg-Friedrich-Str. 3 2 28  
**Pieschel, Georg, + Major a. D.**, Wilhelmstr. 17 33 29  
**Pietschners Nachf.**, Inh. Kurt Dobrigkeit, Schlageterstraße 15 7 99  
**Pinnau, Karl, Feinbäckerei u. Kondit.**, Hindenburgstr. 7 7 52  
**Pirtklen, Friedr.**, Baumeister, Baugesch., Parkring 1 8 50  
**Plauemann, Albert, + Kaufm.**, Alter Markt 4-5 (1 33)  
**Plauemanns Bierstuben**, Vereinszimm. u. Festsaal, Wein-Spirituosen u. Tabakwarenhdlg., Augustastraße 12 2 13  
**Plauemann, Ernst, Möbeltransp.**, Fuhrgesch., Holz- u. Kohlenhdlg., Gustav-Lindenau-Str. 5 5 55  
**Plauemann, Richard, + Löwen-Drog.**, Hindenburgstr. 64 2 80  
 „**Pilssee**“-Borchert + 4 03  
**Poddick, Otto, Dr.**, Zahnarzt, Wilhelmstr. 21, Ecke Luisenstr., Sprechst. 9-12 u. 15-18 außer Mittwoch u. Sonnabend nachm. 9 87  
**Pohler, Walter, Michel-Zigarren**, Hindenburgstr. 21 8 37  
**Polenz, E.**, Inh. Richard Polenz, Heizungsbau u. Kupferschmiede, Ziegelstraße 29 3 78  
**Polizei, Ueberfallkommando** + 6 98  
**Polizei u. Schule Insterburg-Sprindt** + 4 93  
**Pollner, Dr.**, Oberstabsveterinär, Siehrstraße 4, II 33 52  
**Ponath, E.**, Hptm., I.-R. 43, Memeler Straße 3 33 53  
**Poplat, Anna, Korsett- und Wäsche-Spezialgeschäft**, Hindenburgstraße 18 1 65  
**Forr, Hptm. (E)**, Thorner Straße 26, I, L 2 26  
**Postamt s. „Reichspost“**

**Roßhändlererei**  
**Emil Bongers** 451  
 Fernruf  
 Pregelstr. 10

**Freikschal, Richard**, Lebensmittelhandl., Siehrstr. 6-7 5 68  
**Freil, C.**, Baugesch., Siehrstr. 30b 2 10  
 Ders., Lindenstraße 8 (2) 10  
**Prekow, Hans**, Fleischerstr., Doheneckgasse 4 1 80  
**Preuss, Ernst**, Gartenbau- betriob, Augustastr. 34 3 48  
 Ders., Blumengeschäft, Wilhelm- straße 3  
**Preuß, Fritz**, Malermeister, Seitenweg 13, Sprindt 39  
**Preuß, Herbert**, + Ing. (Ma- schinen-Gesellschaft, Preuß u. Saemann), Friedrichstr. 1 34 11  
**Preuß, Paul**, + Gartenstr. 23 80  
**Priese**, Oberstaatsanwalt, Hinden- burgstraße 13-14, II 8 40  
**Prill, Walter**, Schreibwaren, Bürobedarf, Kunstgew. Arbeiten, Adolf-Hitler-Platz 1 12 67  
**Privatklinik Gronwald**, + Uimenplatz 2 27  
**Psdlas, Otto**, Bäckermeister, Ziegelstraße 30a 9 53  
**Pugehl**, Justizberinspektor, Jordanstraße 4, I 12 79  
**Pukies, Paul**, SA-Sturmab- führer, Wichertstr. 7, III 34 22  
**Pusch, Otto**, Fuhrhalterei, Wil- helmstraße 12, I 11 49  
**Paschwald, Franz**, Klempner- meister, Theaterstr. 1 9 65  
**Quadt, Willy**, Fachgesch. f. Far- ben, Lacke u. Tapeten, Calvin- straße 26 3 87  
 Wohn. Horst-Wessel-Str. 11 (3) 87  
**Quandel**, Alter Markt 11 1 00  
**Quednan, Fritz**, Dr. med., Fach- arzt f. innere Krankheiten, Alter Markt 5 4 16  
**Quednan u. Sonnenberg**, Schuhhaus, Alter Markt 4/5 6 20  
**Rabaschus**, Siehrstr. 5 (5) 61)  
**Rabaschus, + Finkheiser**, + Malerstr., Wichertstr. 34 5 61  
**Radtke, Inh. Herbert Kraube**, Kim., Neuer Markt 3 4 48  
**Radtke, Franz**, Auto-Fuhrgesch., Gumbinner Chaussee, Ernstfelde 9 52  
**Radtke, Willi**, + Kfm., Auto- vermiet., Siehrstr. 11, Garten. I 3 83  
**Radzig, Hebamenschwester**, Calvinstraße 24 11 59  
**Raeder, Gebr.**, Inh. Richard Raeder, Straßen- u. Tiefbau- geschäft, Zementwarenfabrik, Danziger Straße 94 9 67  
**Raesecke, Carl**, + Dampf- wäscherei, Hindenburgstr. 30 7 11  
**Raiffeisenkasse Georgenburg o.G.m.u.H.**, (Kassenstd. 8-15 Uhr) 4 72  
**Rapude, Otto**, Lastwagenvermiet., Pregelbahnhof 10 30  
**Rasehorn**, Studienrat, Brauerei- straße 1 7 16  
**Rathanskonditorei**, Inh. L. Gertner, Uimenplatz 3 33 78  
**Ratke, Pfarrer i. R.**, Ziegel- straße 13 7 44  
**Ratschat, Otto**, Buchdruckerei u. Stempelabrik, Hindenburg- straße 16 33 84  
**Ratskeller**, Uimenplatz 8 88  
**Raudies, Willy**, Tischlerstr., Gumbinner Straße 8 43  
**Rautenberg, Ernst**, + Dr., Zahnarzt, Röntgenlaboratorium, Alter Markt 18 5 35  
**Rechtsberatungsstelle der Deutschen Arbeitsfront**, Albrechtstraße 1, I 10 28  
**Recklies, Franz**, Bildhauer- meister, Ulanenstraße 6 5 96  
**Reckzeh, Erich**, Möbelfahr., Siehrstr. 26 u. Erich-Koch- Straße 21 7 75  
**Redezi**, Einkaufsgenossenschaft der Zigarrenhändler für Inster- burg u. Umgegend e. G. m. b. H., Hindenburgstraße 88 2 39

**Redmann, Ernst**, Revisor, Theaterstr. 15, pt. r. 33 26  
**Reemtsma, E. F. + Ph. F.**, Fabriklager Insterburg, Hinden- burgstraße 13-14 12 15  
**Reh, Arthur**, Agenturen und Lebensmittelgroßhandlg., Hinden- burgstraße 27 2 68  
**Rehsche-Starck, Edith, Dr.**, prakt. Aerztin, Hindenburg- straße 32 6 30  
**Reichel, Paul**, Dentist, Hinden- burgstraße 8 10 16  
**Reichert, Ed.**, Uhrmacher, Alter Markt 14 4 81  
**Reichsarbeldtsdienst** + Gan- u. Gerätekammer Arbeits- gau I, Molkkestr. 12 14  
 Meldeamt 5, Insterburg, Below- straße 1 5 90  
**Reichsbahn: Hauptvermittlungs- stelle** \* 1 40  
**Reichsbahn-Eilgutabfertigung** Insterburg 1 12  
**Reichsbahn-Güterabfertigung** 5 92. 5 93  
**Reichsbankstelle**, Wilhelmstr. 33 \* 9 61  
 Reichsbankdir. Walter \* 9 61  
 Dir. b. d. Reichsbank Wagener \* 9 62  
**Reichsbauamt s. Reichsfinanz- verwaltung**  
**Reichsfinanzverwaltung** + Finanzamt (Stadt- u. Landkr.), Hindenburgstr. 23 10 40  
 Bezirkszollkommissar(Si) 33 36  
 Zollamt, Alter Markt 19 4 33  
 Reichsbauamt, Wichertstr. 6 1 99  
**Reichsflugschutzband**, Ortsgruppe Insterburg, Geschäfts- stelle Forchestr. 5 3 44  
**Reichsnährstand:**  
 Kreishauerschaft, + Hinden- burgstraße 73, Stabsleiter Perry 9 45  
 Sachbearbeiter des Viehwirt- schaftverbandes bei d. Kreis- bauernschaft Insterburg, Hinden- burgstraße 58, II 5 41  
 Landwirtschaftsschule u. Wirt- schaftsberatungsstelle, + Dir. Landwirtschaftsrat Fürsten- berg, Hindenburgstr. 73 7 39  
**Untersuchungsamt**, + Landw. Versuchs-Station u. Nahrungs- mittel-Untersuchungsamt, Hinden- burgstraße 73 1 82  
 Tierzuchtamt + der Landes- bauernschaft Ostpreußen, Wil- helmstraße 7 9 44  
**Reichspost:**  
 Postamtsvorsteher 10 60  
 Amtszimmer 10 62  
 Fernmeldeamt:  
 Abteilungsleiter 10 86  
 Aufsicht 10 87  
 Postdienststelle Bahnhof:  
 Abteilungsleiter 10 51  
 Fernsprechanmeldestelle (Herstel- lung, Änderung, Kündigung v. Fernsprechan schlüssen) 10 70  
**Reichstrenthänder d. Arbeit** für das Wirtschaftsgebiet Ostpr. - Der Beauftragte in Inster- burg, Deutsche Str. 11 10 29  
**Reichsversicherungsanstalt für Angestellte** + 1 05  
**Reimann, Arnold**, Vertretun- gen, Insterburg, Ulanenstraße 3 10 95  
**Rein, Rudolf**, Dr. med., prakt. Arzt, Hindenburgstr. 16, Sprechst. 8½-11, 16½-18 8 94  
**Reinhardt, Rud.**, Fuhrhalter, Autovermietung Spedition und Ferntransport, Abb. Siehrstraße 12 36  
**Reinhardt, W.**, Lastfuhrbetrieb u. Viehtransport, Nordenburger Straße 48, II 42  
**Rentel, Paul**, Zigarrren- u. Wein- hllg., Horst-Wessel-Str. 11 8 13  
**Rest. „Zur Rütte“**, + Wil- helmstraße 1 12 90  
**Reuß, Herbert**, + Handelsver- treter, Georgenburg 33 34

**Reuter, Erich**, Erbhofbaner, Louisenthal II, Post Erdmanns- ruh 12 21  
**Renter, Fritz**, Maßgesch. für Herren-Garderoben u. Uniformen, Militär-Effekten, Göringstr. 33 3 64  
**Renter, Gustav**, Lebensmittel, Holz- u. Kohlenhandl., Gerichts- straße 29-30 10 46  
**Rhenania-Ossag**, Mineralölwerke A.-G., Zweigniederlassung Kö- nigsberg, Lager Insterburg, am Halen 3 07  
**Riedel, Pfarr.**, Georgenburg 7 79  
**Riegel, Carl**, Inh. Willy R., Uhren u. Schmuckwaren, Alter Markt 4-5 4 64  
**Riegel, Heinz**, + Kfm., Autover- miet., Hindenburgstr. 39 12 26  
**Riemer, Hugo**, Malermeister, Ausführung aller Malerarbeiten, innen und außen, Gartenstr. 14 2 63  
**Rimkus, Gustav**, Ziegeleibes., Strauchmühlenstr., Ziegelei 2 29  
**Rinau, Wilhelm**, Kraftfuhrbetr., Insterburg, Wippenteich 2 7 22  
**Ringlas, Hans**, Säge- u. Hobel- werk, Bau- u. Nutzholzhandlung, Augustastr. 45-46 8 22  
**Rinn, Otto**, Fahrzeughandlg., u. Reparaturwerkstatt, Forchestr. 6 2 42  
**Rittig, Sprindt** 0 11 08  
**Ritzinger, Friedrich**, Maler- meister, Gartenstr. 29 6 66  
**Rodde, Arthur**, gepr. Bücher- revisor, Helfer in Steuersachen, Bismarckstraße 57 12 91  
**Rodde, E.**, Insterburg, Calvin- str. 21, Generalagent d. Rotben- burger Lebensversicherung, A.-G., Görlitz 98  
**Röhr, Arthur**, Inh. d. Fa. Wilh. Daume, Luiseenstr. 18 11 57  
**Roewer, Fritz**, + Augustastr. 6 (7) 90  
**Rohde, Albert**, Zentralheizung., Friedrichstraße 6, pt. 7 20  
**Rohde, Franz**, Schmiedemstr., Hutbeschl., Wagenbau u. Auto- werkstätte, Dammsr. 6 4 41  
**Rohde, M.**, Blumengesch., Alter Markt 10 1 93  
**Rohrmoser, Emil**, das Haus f. gute Möbel, Hindenburgstr. 84 6 64  
**Romakowski, Hans**, Möbelfabr., Deutsche Straße 4 5 15  
**Ronge, Tierarzt**, Hindenburg- straße 65, II 5 12  
**Ronge, Valeska**, + Dr., Zahn- arztin, Hindenburgstr. 64, II (5) 12  
**Rosenkranz, Emma**, Forche- straße 12, I 34 16  
**Rosenkranz-Fischer, Rahel**, Dentist., Forchestr. 2, II 10 07  
**Rosowski, F.**, Kaufm., Lebens- mittel u. Feinkost, Göringstr. 11, Ecke Jordanstr. 7 29  
**Rossau, Theodor**, Dachdecker- mstr., Dacheindeck., Asphaltier., Isolierung., Jordanstr. 20 8 38  
**Roßschlächterei Emil Bon- gers**, + Insterburg, Pregel- straße 10 4 51  
**Roßschlächterei Grochowski**, + kauft ständig Schlachtpferde. Bei Unglücksfällen mehrere Transpor- taautos bei Tag u. Nacht ver- fügbar, jetzt nur Ufergasse 2 1 56  
**Rothermund, Richard**, Schmiedemstr., Ziegelstr. 27 3 81  
**Rozumek, Ernst**, Hauptm. (E), Wichertstraße 8, III 33 39  
**Rudat, G.**, Baugeschäft, Jordan- straße 12, 4 87  
**Rudat, Kurt**, Kolonialwaren, Danziger Straße 23 6 65  
**Rummeleit, Gustav**, Kantinen- pächter, I. Batl. I.-R. 43 6 28  
**Rundfunk-Haus W. Kogel**, Inh. E. Speka, Erich-Koch-Str. 5 33 27  
**SA-Musikzug d. Standarte 45** + Geschäftsst. Göringstr. 8 1 85

**Sablowski, M. Wachtl.**, Inh. Gustav Ruddat, Tischlermeister, Bau-, Möbel-, Sargtischl., Zie- gelstraße 32 3 51  
**Sablowsky, Horst**, Brennstoff- handlung, Fuhrbetrieb, Garagen, Gerichtsstr. 12 24  
**Saemann, Moritz**, + Garten- straße 23 80  
**Sändig, Hans**, Haus d. Geschenke, Hindenburgstr. 86 11 44  
**Sallowsky, Leo**, Fleischerstr., Gartenstraße 22 8 70  
**Sartor, Wilhelm**, Produkt.-Hdlg., Platz, Augustastr. 8a 33 59  
**Schablowski, Hermann**, Kan- tie der I. Abt. Art.-Regt. 37, Scharnhorstkasernen PrO 11 17  
**Schaefer Veronika**, + Tanz- schule, Friedrichstr. 10, pt. 8 80  
**Schäfer, Walter**, Dipl.-Ing., Obering., Ostpr. Revis.-Verein, Parking 1 10 26  
**Schaldt, Erwin**, berat. Ingenieur, Hoch-, Tief-, Eisenbetonbau, Jordanstraße 16 8 46  
**Scharnier, Franz**, vorm. Gustav Schulz, Lebensmittel u. Feinkost, Wein, Spirituosen, Brennstoffe, Gastwirtschaft, Hindenburg- straße 67 u. 67a 3 84  
**Schattling, Gebr.**, Inh. Albert, Klempnermstr., Geschäftsräume Alter Markt 14 10 02  
 Wohn. Schlageterstr. 14 (10) 02  
**Schattling, Hans**, Klempner- meister, Wilhelmstr. 12, I 6 31  
**Schattner**, Blumengesch., Erich-Koch-Straße 5 1 50  
**Schaumann, Rudolf**, + For- tuna-Drog., Augustastr. 19 59  
**Schebdat, Ernst**, Rest. „Zum Franziskaner“, Wilhelmstr. 14a PrO 10 02  
**Scheiba, Johannes**, Dr., Zahn- arzt (Sprechst. 9-12, 15-18, Mittw. u. Sonnab. nachm. keine), Kornstraße 2 2 07  
**Schekorr, Gust.**, Lebensmittel, Kaffeebisterei, Brennmaterialien, Pregelstraße 12-13 4 44  
**Scheller, Franz**, Fuhrbetrieb, Soldatenweg 29  
**Schaschonka, Gustav**, Tisch- lermeister, Siehrstr. 29d 10 47  
**Schener, Dr. med.**, Oberarzt an der Landesfrauenklinik, Abbau Böhm 7 88  
**Schiel, Paul**, Malermstr., Bismarckstr., Insterburg-Sprindt 12 07  
**Schier, Franz**, + Abdeckerei, Fleischmehlfabrik, Abbau Inster- burg 2 31  
**Schießstand, Eichwalder Forst** 10 96  
**Schittig, Max**, Fleisch- u. Wurst- gesch., Hindenburgstr. 63 3 75  
**Schlachthof** + 8 21  
**Schlachthof-Restaurant**, s. Schulz 8 11  
**Schlaeferei, Nachl.**, Inh. August Diedrigkeit, Ziegelstr. 7 4 05  
**Schlangal, Berta**, Hebammen- schwest., Pregelstr. 39, pt. 1 52  
**Schlemmlinger**, Mil.-Kantinen- pächter, Jäger-Kas. 2 23  
**Schlenther**, Rechtsanw. u. Notar, Wilhelmstr. 3 6 37  
**Schlick, Friedr.**, Lebensmittel u. Bierstoben, Hindenburgstr. 26 2 22  
**Schlick, Fritz**, Handelsvertreter, Hindenburgstr. 91, I 8 64  
**Schlokot, Kurt**, Metallgießerei, Dreherei, Vernickelung, Linden- straße 2 11 25  
**Schloß, Günther**, + Kfm., Pregelstr. 8 7 15  
**Schloß, Kurt**, + Ingenieur, Göringstr. 59 (7) 15  
**Schloß, Willy**, + Spinnereidri. a. D., Althöfer Weg 33 80  
**Schloßmühle Insterburg**, + Dampf- u. Wassermühle, Getreide und Futtermittel, Mühlendamm 2 25  
**Schmeißer, A.**, Ing., Elektro- u. Radio-Haus, Hindenburgstr. 16 9 01  
**Schmidt, B.**, Dr., Landwirt- schaftsrat + (11) 39

**Schmidt, Erwin**, + Dr., Arzt, Wilhelmstr. 86 4 38  
**Schmidt, H., u. Sohn**, Buchhand- lung, Leihbücherei, Buchbinderei, Forchestr. 1 4 47  
**Schmidt, Otto**, Zigarrengeschäft, Horst-Wessel-Straße 2 4 25  
**Schmidt v. Altenstadt**, Hptm., Deutsche Straße 6, II 33 94  
**Schmischeke, Otto**, Kantinen- pächter, I. Batl. I.-R. 43, Inf.- kas., Karal. Chaussee 11 82  
**Schmissat, Otto**, Gestellfabrik u. Möbelwerkstätte, Dammsr. 6 11 64  
**Schmuck**, Oeringen., Heizungs- bau, Eisenbau, Wichertstr. 9, I 7 57  
**Schmude & Wobbe**, Seifen- u. Bürstenw., Hindenburgstr. 13-14 7 31  
**Schneider, Br.**, Mechaniker I. Nat.-Krupp-Register-Kassen, Augustastr. 37 9 59  
**Schneiderell, Otto**, Töpfermstr., Ofenbaugeschäft u. Kachelbager, Insterburg-Sprindt, Bismarck- straße 27 8 65  
**Schneller, Erwin**, + Hinden- burgstr. 17 4 82  
**Schomburg, C.**, Landwirt, Insterbüch. Insterburg 3 28  
**Schoppenhauer, Franz**, Gast- wirtschaft, Pregelstr. 15 6 39  
**Schrade, Walter**, Seifen, Parfü- merien, Bürstenwar., Toiletten- artikel, Hindenburgstr. 35 34 17  
**Schreibmaschinen-Reparatur- werkskt.**, + F. Borowski, Erich-Koch-Str. 5, II 8 93  
**Schreibmaschinenvertrieb u. Reparatur Otto Lecke**, + Forchestr. 2 6 42  
**Schroeder, Carl**, Sattlermeister, Hindenburgstraße 85 1 27  
**Schröder u. Heigel**, Tischlerei, Pregelstraße 23 9 93  
**Schubath, Herm.** (auch Schu- bath, Rossi), Dipl. rer. merc., akadem. Wirtschaftsberater usw., Albrechtstr. 1, III 11 36  
**Schuchl, Fritz**, Herrenbekleidung, Uniformen, Militäreffekten, Be- lowstraße 2 2 61  
**Schüssler, F.**, Kaufm., Stadt- randsiedlung Albersdorf 2 56  
**Schulz, A.**, Reisevert. d. Henkel u. Cie., A.G., Düsseldorf, Albert- Stadie-Str. 2, II 5 36  
**Schulz, E.**, Baugeschäft, Friedr.- Gindler-Str. 1 7 93  
**Schulz, F.**, + Rest., Schlachthof 8 11  
**Schulz, F. W., Nachtl.**, Kurz-, Weiß-, Woll-, Spielw., Hinden- burgstr. 90 9 55  
**Schulze-Thasing, Gerh.**, Haupt- mann (E), Danziger Str. 72-74, I 5 69  
**Schumann, Otto**, Malermstr., Bergstraße 8 8 41  
**Schur, Paul**, + Versicherungs- oberinspektor, Ludendorfer-Str. 27 12 18  
**Schusky, Curt**, Fleischermeister, Spritzenstr. 8 7 40  
**Schwarz, Gustav**, Autovermiet., Insterburg-Sprindt, Bismarck- straße 59f 4 31  
**Schwarz, Paul**, Warenvertretun- gen, Neuer Markt 9 9 98  
**Schwartzkopf, Kurt**, + Bes.- inspektor der Karlsruher Lebens- bank 12 13  
**Schwedter Hagel- u. Feuer- vers.**, + Deutsche Str. 11, II 11 70  
**Schweiger, Leo**, Modenbaus., Alter Markt 12 \* 7 05  
**Schweinberger, F.**, Gerbermstr., Gerichtsstr. 33 3 24  
**Schweinberger, Franz**, Tep- pich- u. Gardinenhaus, Hinden- burgstr. 91 1 29  
**Schweineversicherungs- verein** u. G. der Fleischerstr. zu Insterburg + über 45  
**Schwendowius, Dr.**, + Ober- bürgermeister, Wilhelmstr. 29 6 90  
**Schwenger, Richard**, Elektro- meister, Adolf-Hitler-Platz 5, I 7 98





**Weichler, + Tamman** 8 73  
**Weichler, Arno**, Kornstraße 1, Hof, III 12 94  
**Weichler, Herm.**, Kantine Prinz-August-Kaserne PrÜ 11 34  
**Weidemann**, Papiergeschäft, Horst-Wessel-Straße 5 5 03  
**Weinowsky, Max**, Waren-Agentur u. Großhandel, Forchestr. 9 7 12  
**Weißel, Franz**, Lebensmittel, Feinkost, Bier- und Weinstuben, Gartenstr. 24 9 17  
**Weißel, Waldemar**, Reichsbahnrat, Bismarckstr. 75 61  
**Weissenberg, Otto**, Kaufmann, Bunte Reihe 1 PrÜ 11 23  
**Weitkus, Emil**, Kaufm., Adolf-Bittler-Platz 5 1 70  
**Weller, Max, Dr.**, prakt. Zahnarzt, Alter Markt 1 10 20  
**Wende, Erwin**, Prokurist u. Vertr. d. Fa. Dental-Versand Poppenberg, G. m. b. H., Hindenburgstraße 9 1 63  
**Wendt, Edward**, Tischlermstr., Mühlenstr. 11 12 32  
**Wenghofer, Hans**, Ziegelstraße 31a 33 70  
**Werner, Max**, + Betriebsstoffe, techn. Bedarfsartikel, Wilhelmstraße 11 7  
**Wetterberatungszentrale**, Insterburg, Fliegerhorst 12  
**Wetterling, Heinrich**, luth. Pfarrer, Schloßstr. 9 3 06  
**Wetschat, Lehrer**, Belowstr. 7 1 20  
**Wichmann, E., Dr. med.**, Facharzt für Hals-, Nasen-, Ohrenkrankheiten, Privatklinik Wilhelmstraße 21 (10-13 u. 16 bis 17, auß. Mittwoch u. Sonnabend nachm.) 10 19  
**Wichert + Nobereit**, Flügel, Pianos, Sprechapp., Leihbüch. u. Musikalienhdlg., Hindenburgstraße 79, part. 5 38  
**Wiedwald, Kurt**, Dr. med., Ependamm, Chefarzt des Stadt-u. Kreiskrankenhauses Insterburg, Ltd. Arzt der äußeren Abteilung, Sprechst. außer Sonnabend u. Sonntag täglich von 12-14 Uhr im Krankenhaus, Privatwohnung 5 30 Krankenhaus \* 81  
**Wiemer, F.**, Möbelfabrik, Alter Markt 11 1 69  
 Ders., Gerichtsstr. 2 (169)  
**Wiemer, Nachf., L.** + Korsett-u. Wäschegeschäft, Horst-Wessel-Straße 5 über 2 65  
**Wien, Walter**, Tabakw.-Spezialgeschäft, Schlageterstr. 14 PrÜ 10 11 16  
**Wiesemann, Joh.**, Malerstr.-Gartenstr. 27 9 58  
**Wildies, Franz**, Heringsversand, Fischkonserven, Schlageterstraße 11 28  
**Wilkowsky, J.**, Pianofortehdlg., Erich-Koch-Str. 15 5 40  
**Windt, Ernst**, Fuhrgeschäft, Gerichtsstraße 42 33 46  
**Winkelmann, R.**, Spirituosen u. Weine, Göringstr. 4 11 21  
**Winter, Herbert**, Oberleutnant, Skagerrakstraße 9 33 58  
**Wirtschaftsgr. Gaststätten u. Berberbergungsgewerbe**, Geschäftsstelle, Insterburg, Calvinstraße 1-2 12 96  
**Witt, Anna u. Martha**, Werkst. kunstgewerblicher Handarbeiten, Wilhelmstr. 3 7 95  
**Wittrock, Carl**, Unternehmung 1. Landeskultur, Tief- u. Straßenbau, Beton u. Eisenbeton, Soldatenweg 11 56  
**Wixwat, Erich**, Uhren u. Goldwaren, Hindenburgstr. 89 1 88  
**Wnorowski, von, Josephine**, Wilhelmstraße 9 12 70  
**Woelki**, Oberstleutnant a. D., Georgenhorst 4 86  
**Wolff, Erich**, + Betriebsleiter der Insterburger Kleinbahnen, Siehrstraße 4, III 64  
**Wolff, Hauptmann (E.)**, Parking 2 33 81  
**Wolfgang, Gebr., Nachf., +** Dampfspirituosenfabrik über 2 48

**Wolle, Kurt**, Landwirt, Nettienen 1 49  
**Wollenschläger, Fritz**, + Automobile, Traktoren, Garagen, Werkstätte, Hindenburgstr. 17 \* 7 34  
 Garagen nach Geschäftsschluß nur 7 34  
**Wollenschläger, Fritz**, Ependamm 7 83  
**Wondrejz, K.**, Dentist, Horst-Wessel-Straße 3 5 59  
**Wrissenberg, Walter**, Kolonialwaren u. Feinkost, Theaterstraße 10 7 62  
**Wrobel, Willy**, Polsterer, Schloßstraße 18 5 58  
**Wull, Fritz**, Feinbäckerei, Konditorei u. Mehlhandlung, Hindenburgstraße 60 20  
**Zarm, Max**, Elektromeister, Danziger Str. 114 2 75  
**Zeise, E.**, Schuhwarenhaus, Hindenburgstraße 84 9 54  
**Zibat, Kurt**, Diplom-Kaufmann, Bücherrevisor, Lindenstr. 13, II 7 64  
**Zieger, Helmuth**, Gaststätten-Betriebe, Strandbad in den Schluchten (12 22) Konditorei und Kaffee, Hindenburgstraße 59 12 22  
**Zieger, Hermann**, Sattlermstr., Hindenburgstr. 42, p. 5 98  
**Ziegler, Jul.**, Dachdeckermeister, Deutsche Straße 8 3 11  
**Ziehe, Gutspr., Heynehof** 6 57  
**Ziehe, Ad. (Inh. Rich. Ziehe)**, Lebensmittel, Kohlen, Gastwirtschaft, Standard-Tankstelle, Nordenburger Straße 16 3 70  
**Ziehe, Adolf**, Ziegeleibesitzer, Heynehof 3 35  
**Ziehe, Emil**, Blumenhandlung, Erich-Koch-Straße 2 1 10  
**Ziemer, Wilhelm**, Arbeitsführer, Hptm. a. D., Yorkstr. 4 12 80  
**Zilius, Erwin**, Baugeschäft, Gumbinner Straße 5 6 07  
**Zimmermann, Kurt**, Stadtparkassendirektor, Insterburg, Jordanstr. 15 (8 08)  
**Zimmermann, W.**, Obersturm-bannführer, Führer d. Stand. 45 Insterburg, Jordanstr. 30 6 23  
**Zippies, Otto**, Glas, Porzellan, Haus- und Küchengeräte, Horst-Wessel-Straße 3 7 21  
**Zoldienststellen** s. Reichs-finanzenverwaltung  
**Zühlke, Emil**, Rechnungsrat i. R., Hindenburgstr. 82a 2 77  
**Zukunft, +** Krim.-Kommissar, Albrechtstr. 14a 6 99

**Jagdhaus Rominten**  
 - früher Rominten -  
 Postscheckkonto für Fernsprech-hühren: Königsberg (Pr) Nr. 2080. Postamt Goldap.  
 Wahlbetrieb  
 Den Fernverkehr vermittelt:  
 a) Das Fernamt Gumbinnen für den Bereich der Fernämter Gumbinnen, Ebernrode, Eydtkau, und Schloßberg 07  
 b) Das Fernamt Goldap für den gesamten übrigen Fernverkehr 03  
 Störungsstelle 20  
 Auskunft 03  
 Telegrammaufnahme: für Ortstelegramme 20 für Telegramme n. auswärts 03  
 Zeitangabe 03  
 Um

**Beamtenerholungsheim Rominten**, E. V., Jagdhaus Rominten 24  
**Forstdienstbehörden u. Forstdienststellen:**  
 Pr. Forstamt Rominten 17  
 Jägerhof Rominten \* 33  
 Jagdhaus Rominten 21  
 Oberforstmeisterbezirk Rominter Heide in Nassawen u. Forst-amt Nassawen, Forstmeister Frewert 28

**Gendarmerie:**  
 Gen.-Posten Jagdh. Rominten, Gen.-Hauptwachtmeister Kaminski 41  
**Kurhaus und Hotel zum Hirschen**, Inh. Grete Schebsadt, Tag- u. Nachtverbindung 22  
**NSDAP:**  
 Kreisamtsleitung NSV, Mütter-erholungsheim 23  
**Posterholungsheim** (Posttag.) 20  
**Reichsjägerhof Rominten** 33. 34. 35  
 Hausverwaltung 33  
 Forstmeisterhaus: Oberforstmstr. u. Forstmstr. in Nassawen 29  
 Forstmeister in Warnen 30  
 Forstmeister in Wehrkirchen 31  
**Rodenwald, Wildmeister** 10

**Jautecken, Kr. Darkehmen**  
**Friedeck, Kr. Angerapp.**

**Jedwabno**  
 s. Gedwangen.

**Jodlauken, [Ostpr.]**  
 s. Schwalbental.

**Johannisburg, Ostpr.**  
 Postscheckkonto für Fernsprech-hühren: Königsberg (Pr.) Nr. 24. Postamt Johannisburg, Ostpr.  
 Wahlbetrieb  
 Fernverkehr: Fernamt Johannisburg, (Ostpr.) 0  
 Aufsicht u. Beschwerdestelle 4 07  
 Auskunft in Telegr.-Fernsprech-u. Rundfunkangelegenheiten 8  
 Fernsprechreueungsstelle 4 10  
 Störungsstelle 7  
 Fernsprechantragsdienst (es meldet sich das Fernamt) 0  
 Telegrammaufnahme, Zeitangabe 4 08  
 Andere Dienststellen s. Teilneh-merliste unter „Reichspost“.  
 Tm

**Adler-Drogerie, +** Inh. Otto Barowski, Drogen, Photoartikel, Farben, Tapeten, Königsberger Straße 1 2 41  
**Amtsgericht**, Graf-York-Straße Nr. 4-5 2 96  
**An- und Verkaufsgenossen-schaft**, e. G. m. b. H., Johannisburg, Ostpr. \* 4 21  
 Nach Geschäftsschluß: Direktor Kaeder 4 22  
**Anbau, Otto**, Baugeschäft, Graf-York-Straße 34 2 21  
**Apotheke**, Alte privileg. Stadt-apotheke, Kurt Niegel 3 32  
**Arbeitsamt Lyck**, Nebenstelle Johannisburg, Ostpr., Hegelstr. 2 16  
**Atlas-Maste**, K.G., Berlin W 35, Imprägnierwerk Johannisburg, Ostpr. 2 06  
**Autovermietung Rudolf George**, Lycker Straße 43 2 30  
**Backendorff, August**, Kaufm., Königsberger Straße 5 2 78  
**Bahnhofswirtschaft**, Inh. Grete Kiel PrÜ 2 56  
**Balzer, A.**, Centralhotel, + 3 53  
**Bank der Ostpr. Landschaft**, Nebenst. Johannisburg, Bahnhofstraße 30, + 3 40  
 Epha, Paul, Bankvorstand, + Markt 6 (3 40)  
**Barowski, Otto**, + Adler-Dro-gerie, Königsberger Str. 1 2 41  
**Behrend, Gust.**, Bauklemperei und Installationsgeschäft, Graf-York-Straße 43 3 34

**Bergemann, Rudolf**, Stoffe, Fer-tigkleidung, Modewaren, Königs-berger Str. 13 4 19  
**Bergknecht, Gust.**, Fleischer-meister, Lycker Str. 12 2 71  
**Beyer + Thiel, G. m. b. H.**, + Getreide-, Kartoffelhdl. 4 24  
**Bezirksführerschule Lupken** 2 03  
**Bialuch, Adolf**, Maschinen-Hdlg., Königsberger Straße 3 2 49  
**Bienholz, Ludw.**, Kolonialw. u. Spirituosen-Großhandlg., Tabak-fabrikate, Babnbofstr. 27 2 89  
**Blonski, Franz**, Bau-, Möbel- u. Sargtischlerei, Terpitstr. 3-4 3 63  
**Bogdan, Ad.**, Möbelbandlung u. Lichtspiele, Markt 11 3 06  
**Boldt, Emil**, Maschinen, Pumpen, Motoren, Fahrräder - Auto-Handlung u. Reparatur 3 35  
**Boettcher, Paul**, Königsberger Straße 15 2 65  
**Brennereigenossenschaft Lupken** 3 76  
**Buber, Ernst**, staatl. gepr. Dentist (9-13, 15-18, Sb. 9-13), Bahnhofstraße 30 2 62  
**Buchstelle d. Landw. Buch-führungsgenossenschaft**, e. G. m. b. H., Lindenstr. 3 2 05  
**Buyna, Maria**, Kolonialw., De-likatessen, Tabake, Bolletstr. 1 2 43  
**Christofzik, Gustav**, Kreiskriegerverband, Markt 14 3 19  
**Creditbank** (siehe Volksbank)  
**Czibor, Oskar**, Rechtsanwalt n. Notar, Graf-York-Str. 38 3 20  
**Czudnochowski, W.**, Fleischer-meister, Lycker Str. 6 3 27  
**Czwalinna, Gustav**, vorm. J. Bergknecht, Gastwirt, Warten-dorf, Hauptstraße 2 81  
**Daniel, Karl**, Stadtrandseidlung, Monteur f. Heiz- u. Installat.-Anlagen bei Fa. Georg Daniel, Königsberger Str. 14 4 56  
**Dauter, August**, Landwirt, Faul-bruch 3 11  
**Delnitz, Johann**, Bauklemperei, Mühlenstraße 1 3 36  
**Dietrich, Waldemar**, Fleischer-mstr. u. Kreishandwerksmeister, Königsberger Straße 10 2 91  
**Dorno, Carl**, Königsberg (Pr), Kolonialwaren-Großhdlg., Auslie-ferungspl. Johannisburg, Fischer-sträße 6, Ecke Markt 2 69  
**Epha, Paul**, Bankvorst., Markt 6 + (3 40)  
**Fabian, Gustav**, Elektromeister, Licht, Kraft, Radio und Ab-leiteranlagen, Fischerstr. 46, am Rathaus 3 09  
**Fax, Paul**, Dentist, Lycker Str. 3 89  
**Feuersozietät f. d. Provinz Ostpr.**, Kommissariat Johannis-berg, Berger, Feuersozietätskom-missar, Bahnhofstr. 10 3 02  
**Feuerwehr** 4 30  
**Finanzamt Johannisburg**, Ostpr. s. Reichsfinanzverwaltung  
**Finckh, Arthur**, Bürgermeister, Lindenstraße 49 4 55  
**Forstbehörden und Forst-dienststellen:**  
 Forstamt Johannisburg 3 88  
 Preuß. Forstmeister Würtz, Hegelstraße 25 (3 88)  
 Forstamt Wolfsbruch 3 94  
 Preuß. Forstmeister Kienitz, Bahnhofstr. 11 (3 94)  
 Forstkasse, Graf-York-Str. 12 3 73  
**Friedriszik, Albert**, Kaufm., Graf-York-Straße 42 3 74  
**Fröhlich, Walter**, Herren- u. Damenbekleid. n. Maß, Fleischer-sträße 1 2 26  
**Gebert, Max**, Glaserstr., Glas-schleierei u. Spiegelglasbelage-ri, Lindenstraße 21 3 90  
**Geheime Staatspolizei** 3 39

**Gendarmerie:**  
 Gendarmerie-Abteilungs-Kom-mandant Mittenheide, Hegel-sträße 24 3 45  
 Gen.-Hauptwachtmeister Karow, Graf-York-Str. 17 2 18  
 Gendarmerie-Inspektions-Kom-mandant Johannisburg, Gen.-Insp. Bartsch 2 53  
 Gendarmerie-Posten Johannis-berg 2 39  
 Gendarmerieposten Mittel Po-gauen, Post Viertel 2 47  
 Gendarmerieposten Wartendorf, führt Polizeibund 2 37  
 Gendarmerieposten Mowenan, Post Kessel (Kr. Johannisburg, Ostpr.) 2 48  
**Gesundheitsamt, Staatl., Leit.** Dr. Neumann 3 79  
**Glinka**, Kreisoberstraßenmeister, Aryer Straße 5 2 08  
**Goeldel**, Oberamtmann, Dom. Borken, Post Dreifelde üb. Jo-hannisburg (Ostpr.) 3 37  
**Graf-York-Schule**, Stud.-Dir. Schmidt Sprechzeit 12-13 2 94  
**Grieswald, Charlotte**, Hebam-menschwester, Lupkerstraße 21 2 07  
**Grunau, Paul**, Bäckermeister, Feinbäckerei, Kaffeestub., Konfi-türen, Königsberg, Str. 11 2 42  
**Hauptzollamt** s. Reichsfinanzver-waltung  
**Heer, Walter, Dr.**, Zahnarzt, Sprechstund. 9-13, 15-18, Sonn-abend 8-13, Markt 1 2 51  
**Heidenreich**, Hauptmann 3 07  
**Heß, Paul**, Eisenw., Baumat., Kolonialw., Königsberger Str. 7 3 64  
**Hesse, Ernst**, Kaufhaus 3 85  
**Hoffmann, Erich**, Kraftfabri-schule, Lastauto-Führertr., Bahn-hofstraße 15 4 35  
**Hoffmann, Hans**, Autowerkstatt, Auto-Elekt., Zylinderschleiferei, Abschleppdienst 2 64  
**„Hotel Central“**, Inh. A. Balzer, Königsberger Str. 10 3 53  
**Hotel „Graf Yorck“** (Pächter Otto Maslowski), Markt 16 2 00  
**Hotel „Masurischer Hof“** Bahnhofstr. 10 2 93  
**Jablonski, Gebr.**, Ofenbaugesch., Fischerstraße 37 3 92  
**Jakubowski, Rudolf**, Kolonial-waren, Restaurant, Saalbetrieb, Wartendorf 3 84  
**Jakubowski**, Prov.-Straßenmstr., Sparken 2 54  
**Jedamzik, Hans**, Fleischermstr., Viehhandlung 3 69  
**Jenczewski, Ed.**, Gastw., Wa-genau 3 66  
**Jenczewski, G.**, Kolonial- und Eisenwaren, Bau- u. Brennma-terialien 3 51  
**Johannesson**, Oberarbeitsführer, Hegelstraße 24 2 22  
**Johannisburger Dampfsäge-werke**, Inh. G. Danielzik 2 68  
**Johannisburger Zeitung**, Verlag, Buchdruckerei u. Papier-handlung, Markt 16 \* 4 11  
**Johannishöhe, Waldgasthaus**, Inh. Paul Klimmek + 2 74  
**Jost, M.**, Baugeschäft, Hoch- u. Tiefbau, Danziger Str. 3 2 57  
**Jugendherberge**, Mühlenstraße 4 39  
**Kamps**, Betriebsmonteur, Feld-sträße 7 3 96  
**Kanalspitze, Gasthaus**, Inhab. Wilh. Sczesny 3 04  
**Karrasch, Emil**, Lehrer, Lupken 3 12  
**Kasprick, Ernst**, vorm. Buch-steiner, Textil- und Modehaus, Markt 1 3 08  
**Katasteramt, Preuß.**, Bahnhof-sträße 14 2 63  
**Kath. Pfarramt**, Graf-York-Straße 3 2 67  
**Kiehl**, Konservenfabrik, Lupker Straße 3 56  
**Klaar, Otto**, Gartenbaubetrieb, Kranzbinderei 4 58

**Honig & Haurwitz**  
 Königsberg (Pr) Fernruf 4 60 91  
**Baustoffe aller Art**

**Konditorei u. Café**, Fremdenzimmer, Inh. Walter Holland, Bahnhofstr. 20 3 03

**Konrad, Arno, Dr.**, prakt. Tierarzt, Lycker Chaussee, Schlaehthof 3 31

**Konopatzki, Erwin**, Kolonialwaren u. Spirituosen, Markt 10 3 70

**Kontrollant d. L. V. A.**, L.-K.-Insp. Sawatzki (Freitag 8 bis 13 Uhr), Neue Str. 5 3 81

**Koschorrek, Alb.**, Eisen- und Kolonialwaren, Destillation (R. Wiemer Nachf.) 2 82

**Koslowski, Emil**, Bau- u. Möbeltischl., Sargmagaz., Beerd.-Instit. St. Johannisstr. 5 2 28

**Koslowski, Friedr.**, Fleischermeister, Graf-York-Str. 4 3 44

**Krämer, Bruno**, Eisenhandlung, Küchenger., Baustoffe, Markt 14 3 75

**Krause, Adolf**, Deutscher Buchladen, Inh. Frau E. Krause, Lycker Straße 2 3 52

**Kreisausschuß**, s. Landratsamt

**Kreisbauernschaft**, s. Reichsnährstand 3 80

**Kreishaus**, St. Johannisstraße \* 2 31

Die Zentrale verbindet während der Dienststunden sämtliche Dienststellen des Landratsamtes (Landrat, Kreisoberinspektor, Versicherungsamt, Schulbüro) u. d. Kreisausschusses (Zentralbüro, Allgem. Abt., Kreissteuerbüro, Kreiswohlfahrtsamt, Kreishochbauamt und Kreiskommunalkasse, Kreisstraßenbauamt, Kreiskulturhausamt).

Nach Dienstschluß

Kreisoberinsp. Skibbe 2 31

Landrat Ziemer 2 33

Kreishaumeister Hubert 2 32

Kreisausschuß-Bürodirektor Hochmann 2 34

**Kreiskasse, Staatl.** 2 29

**Kreiskrankenhaus**, Hegelstr. 5 \* 2 44

**Kreissparkasse**, Markt 17 \* 2 72

**Kruska**, Obsthandlg., Waldfruchtversand, Grenadierstr. 3 91

**Kupsch & Seidel**, Imprägnierwerk 4 20

**Landkrankenasse**, Bahnhofstraße 7 3 58

**Landwirtschaftsschule u. Wirtschaftsberatungsstelle** siehe Reichsnährstand 3 05

**Lange, F.**, Schuhhaus, Schanzenstraße 18 2 75

**Lange, Hermann**, Lederhandlg., Bahnhofstraße 31 2 76

**Lange, Willy**, Schuhhaus Salamander, Königsberger Straße 1 3 23

**Langkath, Max**, Bau- und Maschinenschlosserei, Riffeln von Schrot u. Mühlenwalzen, elektr. u. autogen. Schweißung, Mühlenstraße 3 3 24

**Leipholz, Michael**, Tuch-, Manufaktur-, Modewaren, Lycker Straße 4-5 2 27

**Lojewski, von**, Rechtsanw. u. Notar, Büro Lycker Str. 30 3 95

Ders., Privatwohn., Turroscheller Chaussee 7 2 40

**Mädchenwaisenhaus**, Lazarettstraße 4 34

**Marzink, Paul**, Tabakwaren, Wein u. Spirituosen, Bierstuben, Königsberger Str. 16 2 86

**Masovia-Brauerel**, Johannsburg, Ostpr., (Inhah. Agnes Beyer & Robert Beyer) 4 24

**Mas. Kalksandsteinwerke**, Robert Beyer über (4 24)

**Melzner, Willy**, kunstgewerblich. Maler 2 58

**Metschulat, Curt**, Mehl-, Kolonialwaren-Großhandl., Getreide, Düngemittel 3 43

**Meyz, Johann**, Baugeschäft, Graf-York-Straße 30 4 41

**Meyer, Fritz**, Dampfmolkerei, Fleischerstraße 5 2 92

**Meyer, F. W.**, Kfm., Markt 2 2 97

**Meyer, Heinz.**, Bahnspediteur, Fischerstraße 43 3 13

**Meyer, Julius**, Polizeimeister, Schloßplatz 3, I 4 31

**Mühlenwerke Johannsburg** (Credithaft), Markt 7 3 25

**Müller, Willibald**, Architekt, Archit.-Büro, Gutachten u. Brandexpertisen, Bahnhofstr. 13 3 59

**Murach, Lehrer**, Schulhaus, Reinersdorf 4 14

**Nieckau, R., Dr.**, prakt. Arzt, Markt 17 2 11

**Niegel, Werner**, Brandstraße 3 28

**Nothelle, K. H.**, Terpitstr. 11 2 50

**NSDAP:**  
Kreisleitung Johannsburg, Kreisbau; nach Dienstschluß: Kreisleiter Samio 2 70

**SA-Standarte 146**, Johannishöhe 2 24

Deutsche Arbeitsfront 2 20

Ortsgruppe Johannsburg, Geschäftszimmer 4 27

NSV u. WHW, Schanzenstraße 4 00

Amt für Volkswohlfahrt, Kreis Johannsburg 4 13

**Oeding, Dr.**, leit. Arzt d. Kreis-Krankenhauses, Markt 1 (2 44)

**Olschinski, Frau**, Hebamme, Bahnhofstraße 23 2 12

**Oltrogge, Ad.**, Stadtkapellmstr., Johannsburg, Ostpr., Alte Schule, Faulbruch 2 46

**Ortskrankenkasse, Allgem., i. d. Kreis Johannsburg**, Hegelstraße 9 2 10

**Ostpr. Sperrplattenfabrik** W. Kraus, Mühlenstr. 7 \* 4 15

Nach Geschäftschluß:  
Direktor Kraus 4 16

**Pestalozzischule**, Hegelstraße 4 33

**Pfarramt I, ev.**, Superintendent Link, Kirchenplatz 2 3 54

**Pfarramt II, ev.**, Pfarrer Ambrosy, Kirchenplatz 3 3 65

**Pfarramt III, ev.**, Pfarrer Droyssen, Kirchenplatz 5 2 61

**Pisowotzki, Hebamme**, Lindenstraße 4 25

**Pisowotzki, Joh.**, Landwirt, Graf-York-Straße 26 2 02

**Plata, Adolf**, Handelsvertreter, Grenadierstraße 17 2 36

**Postamt s. Reichspost.**

**Poschik, Franz**, Malermeister, Hegelstraße 40 3 57

**Promp, Schulrat**, Hegel 26b 4 37

**Rafalczik, Paul**, Fleischermstr., Lycker Straße 2 3 38

**Rafheisenbank, e. G. m. b. H.**, Bahnhofstraße 12 3 48

**Rastenburger Brauerel, A.-G.**, Niederl. Johannsburg 3 42

**Rathauskonditorei u. Café**, Inh. Arthur Bankmann, Markt 9 2 25

**Ratskeller**, Inh. Schoel, Job., Markt 8 3 98

**Razum, Rud.**, Inh. Georg Perkuhn, Tuch-, Manufaktur-, Modewar., Königsberger Str. 4 2 52

**Reichsarbeitsdienst:**  
Gruppenstab 21, Hegelstr. 28 3 62

Abteilung 5/21, Johannishöhe 3 67

Arbeitsdienst für die weibliche Jugend, Lagergruppe I/11, Turroscheller Chaussee 18 4 32

**Reichsbahn:**  
Güterabfertigung 3 87

Fahrkartenausgabe (3 87)

Bahnmeisterei, Dienstzimmer 3 (87)

**Reichsfinanzverwaltung:**  
Finanzamt, Markt 4 3 00

Hauptzollamt, Königsberger Straße 12 2 98

Vorsteher 2 98

Vertreter, Wiesenweg 11 2 09

**Reichsluftschutzbund** 4 23

**Reichsnährstand:**  
Kreisbauernschaft, Brandstraße 3, Kreisbauernführer Daniczek-Danielshof, Kreisobmann Rudolph, Weissuhlen 4 + 3 80

Nach Dienstschluß:  
Stabsleiter Klaus + 3 80

Landwirtschaftsschule u. Wirtschaftsförderungsstelle, Brandstraße 7, Direktor: Dr. Zeuschner 3 05

Außenstelle d. Viehwirtschaftsverbandes (Herr Czerwanski), Brandstr. 3, Johannsburg, Ostpr. 4 57

**Reichspost:**  
Oberpostmeister 4 01

Amtszimmer 4 02

Annahme- u. Ausgabeschalter 4 05

Brief-, Landabf., Kraftfahr- u. Rentenstelle 4 06

Hauptkasse 4 03

Zeitungsstelle 4 04

Fernsprechbetriebsstellen s. Eingang der Teilnehmerliste.

**Reinboth, Hermann**, Holzkauflmann, Hegelstr. 29 2 80

**Rez, Holzhandlung**, Königsberger Straße 13 3 60

**Rogall, Ernst**, Autovermietung, Oberlandfabriken mit Omnibus, Poststr. 2 2 60

**Rosenkrantz, Dr.**, Veterinärarzt, Kreisierarzt, Markt 6 3 41

**Rose, Adolf**, Grabstein u. Betonbaugeschäft, Fischerstr. 23 3 16

**Ruderkub Masovia, e. V.**, Wiemersche Insel 3 50

**Salomon, Lehrer**, Kreisgruppenführer des „Bund deutscher Osten“, Hegelstr. 9 2 23

**Sanio, Gärtnerei**, Bahnhofstr. 3 72

**Sautter, R.**, prakt. Arzt (8-11, 15-16), Bahnhofstr. 2 2 77

**Schäfer, Otto**, Masovia-Drogerie u. Photohandlg., Schanzenstr. 15 2 55

**Schiffedercker, Dr.**, prakt. Arzt, Markt 3 2 84

**Schlachta, Otto**, Handelsvertreter, Graf-York-Str. 30 3 86

**Schlieski, Fritz**, Baugeschäft, Graf-York-Straße 32 2 17

**Schlonski, Reinh.**, Landwirt, Waidmünst, staatl. gepr. Kultur-Ingenieur 2 90

**Schmid, Adolf**, Obergerichtsvollzieher, Hegelstr. 26a 2 59

**Schnetka, Franz**, Pa., Kaufm., Lycker Straße 11 2 19

**Seglerhaus**, Roschsee 2 04

**Sender, Friedrich**, Bücherrevis., Helfer in Steuersachen, handwerkliche Buchstelle f. d. Kreis Johannsburg, Stadttrandsiedl. 86 (Lycker Straße) 2 87

**Skrodzki, Fritz**, Fleischermstr., Königsberger Str. 15a 3 55

**Sokoll, Friedrich**, Malermstr., Werkstatt f. mod. Malerarbeiten, Tapet., Farben, Fischerstr. 3 21

**Spitka, Karl**, Manufaktur-u. Modewaren, Markt 15 3 71

**Staatshochbauamt**, St.-Johannis-Straße 13 2 95

**Stadtförsterei Johannsburg, Ostpr.** 2 88

**Stadtsparkasse** 2 66

**Stadtverwaltung**, Rathaus, Polizeiverwaltung, Stadtsparkasse, Stadtkasse, Markt 8, Schlachthof, Elektromont., Städt. Werke u. Badeanstalt am Pisschklub \* 3 14

Nach Dienstschluß  
Bürgermeister, privat 4 55

Polizeiwache 3 15

**Städt. Berufsschule** 4 40

**Steinke, Karl**, Baugeschäft, Bahnhofstraße 29 2 79

**Stolle, Bruno**, Autovermietung, Königsberger Straße 3 77

**Stolle, Ewald**, Klaviertechn. u. Institut f. med. Bäder, Mass., Heilgymnastik, Bestrahlungen, Lindenstraße 8 3 93

**Stortnick, Gasmeister**, Brandstr. 3 18

**Stramm, Franz**, Blumengesch., Königsberger Straße 10 2 85

**Straßenmeisterbezirk I**, Prov.-Straßenmeister Jakobowski, Sparken 2 54

**Strommeister**, Schiffsschleuse Karwik 2 14

**Sturm, Max**, Dentist (9-13, 15-18, Sb: 8-13), Schanzenstraße 18 3 61

**Teichert, Günter**, Herrenartikel u. Pelzwaren 2 35

**Thams & Garis**, Hamburger Kaffeelager, Kolonialwaren 2 01

**Trzaska, Erwin**, + Bankdirekt., Fischerstraße 2 (4 18)

**Tuttas, Kurl**, Sägewerk, Wilkenhof 3 01

**Unfallhilfsstelle d. Deutschen Roten Kreuzes** + 2 26

**Verkaufsstelle f. landw. Erzeugnisse**, Inh. Alma Woyziechowski 2 15

**Viehverwertungs-Genossenschaft** e. G. m. b. H. + 3 48

**Volksbank Johbg., Ostpr.**, e. G. m. b. H., Bank u. Sparkasse, Fischerstr. 2 4 18

**Wagner, Dr., jur.**, Rechtsanwalt u. Notar, Markt 15 3 78

**Waldgasthaus Johannishöhe**, Inh.: Paul Klimmeck 2 74

**Waldhäuschen**, Inh. Willy Wnuk 2 83

**Wasserwerk** 4 38

**Wassmann, Walter**, Postinsp., Jahnstraße 5 3 82

**Wauschkuhn, Helmut**, Baugeschäft, Lindenstraße 3 68

**Wehrmacht:**  
Wehrmeldeamt Johannsburg, Ostpr. 3 10

**Werner, Theodor**, priv. Abdeckerei 3 47

**Weykam, Leo**, Inh. A. Gronau, Uhren u. Goldwaren, Markt 3 3 49

**Wielk, Siegfried**, Kurz-, Weiß-, Wollwaren, Putz, Fischerstr. 6 2 13

**Will, Gustav**, Malermeister, Lindenstraße 3 2 38

**Wolff, W.**, Hauptlehrer u. Kreisjugendwart, Wartendorf 4 36

**Woyziechowski, A. Eduard**, Möbelhaus, Expedition und Sargmagazin, Bahnhofstr. 28 3 46

**Würfel, Curt, Dr.**, Zahnarzt, Königsberger Straße 6 3 17

**Zielasko, Max**, Kaufmann, Königsberger Straße 14 4 17

**Zöllner, Emil**, Ing. u. Elektromeister, Licht- u. Kraftanlagen, Radioapparate 3 97

**Zolldienststellen** s. Reichsfinanzverwaltung

**Joneiten, Ostpr.** s. Giffenfeld.

**Jonkendorf.**  
Postscheckkonto für Fernsprechgebühren: Königsberg(Pr), Nr. 2116, Postamt. Fernsprechgebühren Altenstein.

Handbetrieb, D: W 8-20; S 8 bis 9, 12-13. Db: W 7-7<sup>10</sup>, 20-20<sup>10</sup>; S 7-7<sup>10</sup>.

Um

**Alt Schöneberger Spar- und Darlehnskassenverein**, e. G. m. u. H., zu Alt Schöneberg, Rentand Marquitan 16

**Baginski, Clara**, Getreide, Futter- u. Düngemittel 9

**Brieskorn, Franz**, Gastwirt, Steinberg 2 24

**Ebner, Ludwig**, Dampfsägewerk u. Holzhandlung (früher Ganswindt), Bahnhof 11

**Ehm, Val.**, Mabl. u. Schneidmühle, Trojahnhöhe, P Alt Schöneberg üb. Allenstein 1

**Erml. Betriebsgenossenschaft**, e. G. m. b. H., Allenstein, Zweigst, Jonkendorf 17

**Fischer, Otto**, Polleiken b. Gr. Buchwalde 10

**Froesa, Kaufmann** 27

**Froesa, Johann**, Fleischbeschauer, Mondtken 33

**Gendarmerie:**  
Gendarmerieposten Alt Schöneberg I 13

Gendarmerieposten Jonkendorf 5

**Gotzhein, Joseph**, Lehrer, Schule Gotzhein, Post Windtken 37

**Guski, Joseph**, Ziegeleibesitzer, Abbau Neu Garschen 25

**Hallmann, August**, Kolonialwaren u. Gastwirtschaft, Polnicken 35

**Hanowski, Anton**, Bauer, Mondtken 22

**Jonkendorfer Spar- u. Darlehnskassenverein**, Rendant Wagner 21

**Jordan, A.**, Inh. H. Rockel, Gasthaus 4

**Kath. Pfarramt Jonkendorf** 18

**Kath. Pfarramt Alt Schöneberg** 26

**Kraemer**, Steinberg 7

**Kuchenbecker, H.**, Molkerei, Wilhelmsthal, Post und Bahn Gättendorf 20

**Kucklick, Josef**, Autofuhrhalter, Gednithen 41

**Langwald**, Gastwirtschaft, Alt Schöneberg 31

**Rautenberg**, Landwirt, Neugarschen üb. Gutstadt 3

**Reichsbahn-Güterabfertigung Jonkendorf** 28

**Riemer, August**, Gastw., Alt Schöneberg 19

**Sahlmann, Otto**, Autovermietung, 32

**Schwenzler**, Gasthofbes. 8

**Schwenzler**, Gastw., Mondtken 6

**Wermter, Leo**, Gasthaus, Steinberg 12

**Weitki, Leo**, Dentist 2

**Ziemetski, Anton**, Landwirt, Polleiken b. Gr. Buchwalde 15

**Zurawski, Rudolf**, Amtsvorst., Mondtken 23

**Juch, Ostpr.** s. Fließdorf.

**Judischen** s. Kanthausen.

**Julienhöfen.**  
Postscheckkonto für Fernsprechgebühren: Königsberg(Pr), Nr. 2116, Postamt Lützen.

Wahlbetrieb  
Fernverkehr: Fernamt Lützen 03

Auskunft und Störungsstelle 20

Telegrammaufnahme  
für Ortstelegramme 20

für Telegramme n. auswärts 03

Zeitangabe 03

Um

**An- u. Verkaufsgenossenschaft**, + Nikolaiken in Erlenau 25

**Bahr, Ewald**, Gastw., Erlenau 19

**Baranski, Otto**, Bauer 32

**Bellmann, Hugo**, Landwirt, Kettnerhof 07

**Borrmann**, Landwirt, Erlenau 43

**Bürgermeisteramt Immenhagen**, Bürgerstr. Stramm 27

**Buttgereit**, Bauer u. Amtsvorsteher 35

**Dohna, Graf zu**, Grünwalde 15

**Fleischer, Aug.**, Landwirt, Neu Julienhöfen 18

**Fughe**, Bauer, Ober Erlenau 44

**Gendarmerieposten Erlenau** 30

**Hambrecht, Willi**, Kfm., Gastwirtschaft, Kolonial- u. Eisenw. 09

**Hoffmann**, Bürgermeister, Erlenau 29

**Jakubzik, Julius**, Bürgermstr. 36

**Jakubzik, Walter**, Bauer 37

**Jordan**, Lehrer, Erlenau 42

**Kempi, Gust.**, Hauptlehrer, Elektr. Gen. 26  
**Kischko**, Mühlenbes., Erlenau 40  
**Liebich, W.**, Landwirt, Ober Julienhöfen 10  
**Maass**, Landwirt, Neu Erlenau 17  
**Makedonski**, Bauer, Julienhöfen 21  
**Mehrwald, Paul**, Landwirt, Schwanhof 48  
**Michowski, Dr.**, Landwirt, Mathießen 41  
**Molkereigenossenschaft** Erlenau, e. G. m. b. H. 31  
**Petzke, Bruno**, Landwirt, Erlenau 46  
**Posszga, R.**, Kaufmann 28  
**Przywarra, Carl**, Bauer 24  
**Pßolla, Carl**, Landwirt, Karlsbors 47  
**Reichsbahn:**  
 Güterabfertigung Erlenau 13  
 Güterabfertigung Julienhöfen 14  
**Rosenfeld, Kurt**, Bauer, Mittel Julienhöfen 34  
**Roski, Franz**, Bauer, Neu Julienhöfen 45  
**Rosumek, August**, Viehhändler 08  
**Roßocha, Luise**, Bäuerin, Abb. 33  
**Roßocha, Max**, Bauer 23  
**Schappals, Kfm.**, Erlenau 12  
**Schmidtdorfer-Erlenauer Spar- u. Darlehnskassenverein** in Erlenau 25  
**Schmidt, Adalbert**, Landwirt, Langengrund 16  
**Schönwald, Franz**, Fleischermeister 22  
**Vogt, Alfr.**, Landwirt, Julienthal 39  
**Weirauch, Emil**, Bauer 38

**Jurgaitzen.**  
**Kr. Tilsit-Ragnit**  
 s. Königskirch.

**Kahlberg.**  
**[Frische Nehrung].**

Postcheckkonto für Fernsprechgebühren: Königsberg (Pr), Nr. 10 616, Postamt Elbing.  
 Fernsprechnied vom 15. Mai bis 15. September 7—22 Uhr.  
 Fernsprechauftragsdienst  
 Wählbetrieb  
 Fernverkehr 03  
 Auskunft: im Ortsverkehr 20  
 im Fernverkehr 03  
 Störungsstelle 20  
 Telegrammaufnahme 20  
 Zeitangabe 03  
 Um  
**Aktien-gesellschaft Seebad Kahlberg, Direktion** 77  
**Albrecht, Ernst**, Drogerie und Photohaus Am Kurgarten 46  
**Badneck, Hermann**, Fischhändler, Liep 40  
**Saering, Paul**, Kfm., Wochenendsiedlung 47  
**Behrendt, Paul**, Dr. med., Arzt, Adolf-Hitler-Str. 70a 53  
**Berdau**, Inh. Hermann u. Willi Berdau, Waldschlößchen, gegenüber den Tennisplätzen 71  
**Berdau, Hans**, Kolonialwaren, Feinkost Leuchtturmweg 43  
**Blank, Alfred**, Kahlberger Fischräucherei und Versandgeschäft, Lieper Dorfstraße 37 52  
**Blank, Ernst**, Fischräucherei u. Versandgeschäft, Liep 24  
**Brauerei Englischem Brunnen** 32  
**Cäcilie**, Gästeheim am Höhenweg, Inh. Behrendt u. Bröske 12  
**Dienstwohngebäude der Leuchttowerwärter** 18  
**Dossow, Erwin**, Kolonialwaren, Kaufhütten, Spirituosen, Adolf-Hitler-Straße 45

**Dröws, Edward**, Fischhändler u. Räuherer Liep, Danziger Str. 8 54  
**Duhnke II, Gustav**, Fischhändler, Liep 70  
**Elektrizitätswerk** Seebad Kahlberg 58  
**Engels, Bürgermstr.**, Pröbbernaus-Schellmühl 84  
**Gästeheim, Erholung** 37  
**Gästeheim Parkvilla**, Inh. Frau M. Weiß 35  
**Gästeheim Wrangel**, Inh. Geschwister Lenz, Pensionat, Adolf-Hitler-Str. 71 16  
**Gendarmerie:**  
 Gend.-Amt Kahlberg-Liep, Gend.-Mstr. Wroblewski 26  
 Gend.-Posten I, Kahlberg-Liep, Gend.-Hauptwachtmstr. Brandt 17  
 Gend.-Posten II, Kahlberg-Liep, Gend.-Hauptwachtmstr. Kotzan (17)  
**Grenzpolizeiposten Pröbbernau-Kahlberg**, Villa Daheim 49  
**Grenzwachhaus Pröbbernau** 57  
**Guttack, H.**, Kfm., Mohneweg 1 22  
**Haus Centa + Heß, Gustav**, Kaufm. 34  
**Hotel „Concordia“**, Inh. Emil Berger, Reederei- u. Zedler 39  
**Hotel Kahlberg**, Inh. W. Deszombes 19  
**Hotel Kaiserhof** 14  
**Hotel Rheingold**, Inh. Andreas Thiel, Weinstuben, Kabarett, Adolf-Hitler-Str. 67 76  
**Hotel Schreiber**, Inh. Curt u. Ernst Schreiber, früher Gerhard Reimer 72  
**Hotel u. Pensionat Fürst Bismarck**, Inh. Fritz Neumann 21  
**Jaeger, Fritz**, Fleischer 25  
**Janzen, Heinrich**, Fischräucherei u. Versand, Kahlberg-Liep 36  
**Jugendherberge Adoltsheim** 48  
**Kreissparkasse Elbing**, Zweigstelle Kahlberg 30  
**Kuranstalt St. Katharina**, Höhenweg 33  
**Kurhaus u. Hotel**, Inh. Franz Müller 74  
**Kurhotel Liep**, Inh. Albert Ebel 73  
**Kurtheater Kahlberg**, Gastspiele des Stadttheaters Elbing 50  
**Lange, Kurt**, Gästeheim, Adolf-Hitler-Straße 62  
**Mar-Funkstelle** 42  
**Mietz, Helmut**, Kolonialwaren, Lieper Dorfstr. 25 78  
**Müller, Anna**, + 79  
**Petermann, Bernhard**, Fuhrhalter, Liep, Danziger Str. 61  
**Pfarramt Pröbbernau**, Pfarrer Dr. Büsching 81  
**Rohde, Erich**, Gasthaus zum schwarzen Husaren, Liep 13  
**Rhode, Ernst**, Gastwirt, Pröbbernau 82  
**Sauerhering**, Fabrikbesitzer, Wochenendsiedl. HausHaertel 29  
**Schröter, H.**, Elbing, Verkaufsstelle u. Gaststätte, Kahlberg 28  
**Stobbe, Karl**, Bäckermeister, Danziger Str. 23  
**Strandhalle Kahlberg**, Inh. Hermann Schmeer 27  
**Thiessen, Johannes**, Baumstr. u. Sägewerkesbes. in Elbing am Mohneweg 10  
**Voß, Ferdinand**, Fischräucherei u. Versandgesch., Lieper Dorfstraße 51  
**Wellm, Eduard**, Fischräucherei u. Versand, Liep 60  
**Wellm II, Ferd.**, Fischräucherei u. Versandgeschäft 38  
**Wellm, Fritz**, Fischhdlg. u. Versandgeschäft, Liep 31  
**Wellm I Hermann**, Groß-Fischhandlg., Räuherer, Liep 44  
**Wieland, Heinz**, Lehrer, Pröbbernau 88

**Zolldienststellen:**  
 Zollaufsichtsstelle (G) Pröbbernau 63  
**Zollzweigstelle** Pröbbernau 83  
**Zweck, Ernst**, Fleischermeister, Danziger Str. 67 41

**Kallenzinnen.**  
**Kr. Johannsburg**  
 s. Dreiteilde.

**Kallinowen**  
 s. Dreimühlen.

**Kallingken**  
 s. Herdenau.

**Kaltenborn, Ostpr.**

[üb. Neidenburg].  
 Postcheckkonto für Fernsprechgebühren: Königsberg (Pr), Nr. 1571, Postamt Neidenburg.  
 Handbetrieb, D: W 8—20; S 8—9, 12—13. Db: W u. S 7—7<sup>15</sup>.  
 Um  
**Braese, Frau** 7  
**Brzoska, Alfr.**, Gastwirtschaft, Seehag 11  
**Dampfsägewerk Gebr. Reschke, Rastenburg**, Sägewerksverw. 1  
**Forstmeister, Forstamt** 4  
**Gendarmerie:**  
 Gendarmereiamt Kaltenborn, Gend.-Meister Reisenberg 9  
 Gendarmereiposten Seehag I, Gend.-Hauptwachtmstr. Rehberg 8  
**Konopka, Wilh.**, Waldschänke 6  
**Landjahrlager** 13  
**Lange, Georg**, Sägewerk u. Nutzholzhdlg., Omulefosen 15  
**Maxin, Ernst**, Fischereipächter, Seehag 17  
**Nath, Erich**, Gastwirt 5  
**Paulni, Adolf**, Mühlenbesitzer, Omulef-Mühle 3  
**Reichsarbeitsdienstabteilung 4/20 Omulef** 14  
**Feitzach, Alfr.**, Gastwirtsch. u. Ausflugsort Seehag 10  
**Seratin, August**, Gastwirtschaft, Omulefosen, Kr. Neidenburg 12

**Kaltensee.**  
**Kr. Goldap.**

Postcheckkonto für Fernsprechgebühren: Königsberg (Pr), Nr. 2122, Postamt Gumbinnen.  
 Handbetrieb, D: W 8—20; S 8—9, 12—13.  
 Um  
**Dampfsäge- und Hobelwerk** nebst Baugeschäft, Albrechtsrode Sr. Inh. Wilh. Lutz, Bau-, Maurer- u. Zimmermeister 10  
**Gendarmerie:**  
 Bredauen, Gend.-Hauptwachtmstr. Mertincit 16  
 Kernberg I (Paßbauschau), Gend.-Hauptwachtmstr. Pugelies 8  
**Korberg II**, Gend.-Hauptwachtmstr. Skowrono 11  
**Janowski, Bruno**, Landwirt, Danerau, Post Kaltensee 2  
**Krumm, Aug.**, Gastwirt, Kaltensee 12  
**Kwasniewski, M.**, Landwirt, Bredauen 14  
**Liebe, Ludwig**, Fischerei, Kaltensee 4  
**Mauerhöfer, Franz**, Kaufm., Krabhof 15  
**Posskel, Hans**, Landwirt, Pfeifenberg, Kr. Ebenrode 6  
**Pöbkel, Franz**, Bauer, Danerau, Post Kaltensee 13  
**Reichsfinanzverwaltung:**  
 Zollaufsichtsstelle (G) Matzhausen 18  
 Zollaufsichtsstelle (G) Kaltensee 19  
 Zollaufsichtsstelle (G) Kornberg 20  
 Zollaufsichtsstelle (G) Pfeifenberg 21

**Schumacher, Landw. u. Gasthofbes.**, Kl. Kornberg (am Wytstiter See) 17  
**Wagner, Emma**, Gastwirtsch., Kornberg 7  
**Zollamt Kornberg** 9  
 Zoll. + s. Reichsfinanzverwaltung

**Kanitz.**

Postcheckkonto für Fernsprechgebühren: Königsberg (Pr), Nr. 2105, Postamt Angerburg (Ostpr.).  
 Handbetrieb, D: W 8—20; S 8—9, 12—13.  
 Um  
**Baranowski, Gustav**, Kolonialwaren u. Gastwirtschaft, Gurren 5  
**Dreistein, Franz**, Molkereibes., Kanitz 36  
**Farrensteiner, Paul**, b. Paulswalde 2  
**Feller, Albert**, Bauer, Abbau Kanitz 18  
**Forstbehörden u. Forstdienststellen:**  
 Forsthaus Sanden 21  
**Gaßner, Otto**, Vieh- u. Pferdehandlung 13  
**Gastell, Helmut, Dr.**, Landwirt 4  
**Gendarmerie:**  
 Gend.-Posten Paulswalde, Gend.-Hptwm. Welke, Paulswalde 28  
 Gend.-Posten Wensen, Gend.-Hptwm. Soppa, Wensen 17  
**Gutzeit, Landwirt**, Adl. Gurren ü. Angerburg 10  
**Jähne, Otto**, Hausbesitzer 14  
**Kirschning, Ernst**, Kfm. 20  
**Klein, Franz**, Fleischer und Händler 16  
**Kruzki, Fritz**, Kaufmann, Salpen 15  
**Machmüller, Fritz**, Bauer, Wensen ü. Angerburg 25  
**Mehl, Max**, Bauer, Wensen ü. Angerburg 11  
**Moritz, Emil**, Kaufmann 9  
**Müller, Ludw.**, Bauer, Wensen ü. Angerburg 19  
**Onischke, Hugo**, Landwirt, Petersberg 37  
**Panssgrau, Hellm.**, Bauer, Abbau Kanitz 8  
**Pfarramt, Evangelisches** 27  
**Podsuweit, Lehrer** u. Kantor, Rechner d. Raiffeisenkasse Kanitz 12  
**Rädel, Emma**, Hobammen-schwester, b. Jähne, Kanitz 35  
**Reichsbahn**, Güterabfertigung, Bf. Kanitz, Angerang 6  
**Reimer, L.**, Frau, Haus Pionken, Post Waldkerme ü. Angerburg 33  
**Sanden, v., Alfred Wilhelm**, Sandenfelde b. Sanden ü. Angerburg 26  
**Sanden, v., Walter**, Geschäftszimmer Blohm 7  
**Schulzig, Kämmerer**, Sanden 34  
**Sperling, A.**, Kfm., Salpen 23  
**Stadthaus, Robert**, Bauer, Paulswalde 24  
**Wasserkraftwerk, W. v. Sanden**, Sanden 38  
**Ziegeler, v. Frhr.**, Landwirt, Waldkerme 1

**Kanthausen.**

Postcheckkonto für Fernsprechgebühren: Königsberg (Pr), Nr. 21 275, Postamt Insterburg.  
 Wählbetrieb  
 Fernverkehr  
 Den Fernverkehr vermitteln die Fernämter Gumbinnen u. Insterburg. Welche Ferngespräche bei den einzelnen Fernämtern anzumelden sind, ist aus dem gelieferten Merkblatt zu ersehen.  
 Fernamt Gumbinnen 07  
 Fernamt Insterburg 03

**Auskunft und Störungsstelle** 20  
**Telegrammaufnahme** für Ortstelegramme 20  
 für Telegramme nach Gumbinnen 07  
 für Telegramme nach Insterburg u. allen andern Orten 03  
 Zeitangabe 03  
 Andere Dienststellen s. Teilnehmerliste unter „Reichspost“  
**Um**  
**Artschwager, Walter**, Lehrer, Ringfließ 67  
**Aschmonett, Fritz**, Bauer, Krammsdorf 76  
**Berger, Fritz**, Meiereibesitzer, Branden, Ostpr. 35  
**Busching, Otto**, Bauer, Gr. Mixeln 41  
**Conrad, R.**, Landwirt, Florhof 80  
**Dingel, Walter**, Baumschulen, Kanthausen 69  
**Eder, + Gasth.**, Meierei, Mixeln 26  
**Embacher, Emil**, Bauer, Kaimelau 78  
**Eschmann, Landw.**, Mixeln 46  
**Feller, Fritz**, Bauer, Vierbun 70  
**Gendarmerie:**  
 Gend.-Meister Grodde 51  
 Gend.-Hauptwachtmstr. Hoppe (51)  
 Kublein: Gend.-Hauptwachtmstr. Koppel 52  
**Girod, Fritz**, Bauer, Krammsdorf 40  
**Gudat, Gustav**, Bauer, Kleinganden 43  
**Häsel, Erbhofbauer**, Branden 47  
**Hammerschmidt, Fritz**, Erbhofbauer, Krausenbrück 24  
**Harbrücker, Otto**, Bauer, Großstangenwald 68  
**Harpain, Fritz**, Bauer, Altweiler, Ostpr. 66  
**Harpain, Otto**, Bauer, Kleinstangenwald 38  
**Henkis, Bauer**, Krammsdorf 72  
**Jeske, Karl**, Landwirt, Ringfließ, Post Kanthausen 71  
**Kanthäuser Spar-, Darlehnskassen-Verb.**, Kanthausen, Raiffeisenspeicher, Bf. Kanthausen 45  
**Klaar, Ernst**, Lehrer t. R. 74  
**Kludsuweit, Bauer**, Altweiler (Ostpr.) 75  
**Krämer, Erich**, Bauer, Kaimelskrug 42  
**Lentzko, Ida**, Erbhöfbäuerin, Krammsdorf 15  
**Lörzter, Ernst**, Erbhofbauer, Moorhof b. Erdmannsrub 17  
**Loyl, H.**, Landmaschinen, Krausenbrück 58  
**Motzkus, Willi**, Bauer, Mertins-hagen 23  
**Niklaus, Fritz**, + Amtsvorsteh., Altinden 53  
**Norkus, Fritz**, Bauer, Altinden, Post Krausenbrück ü. Gumbinnen 11  
**Padeßke, Ernst**, Erbhofbauer, Krammsdorf 77  
**Padeßke, Hans**, Bauer, Krammsdorf 18  
**Pancritius, Kurt**, Erbhofbauer, Kaimelskrug 21  
**Pannek, Hugo**, Erbhofbauer, Moorhof b. Erdmannsrub 16  
**Perlbach, Karl**, Kaufm., Branden 79  
**Petri, Franz**, Landwirt, Krammsdorf 57  
**Pfarramt Branden** 14  
**Pfarramt Kanthausen** 12  
**Pilz, Bauer**, Ringfließ, Post Kanthausen 22  
**Pingel, + Bauer**, Altweiler 34  
**Prasse, W.**, Gasthofbes. 48  
**Pries, Heinrich**, Lehrer, Florhof, Post Branden 65  
**Radtke, Landwirt**, Ringfließ, Post Kanthausen 13  
**Radtke, Friedr.**, Bauer, Lamps-hagen 29  
**Reichsbahn**, Güterabfertigung 73

**Reichspost:**  
Postagentur 20  
**Mogal, Gust.,** Lehrer, Großstangenwald 55  
**Schaefer, Krausenbrück** 39  
**Schinz, August, Bauer,** Kleingauden 27  
**Schinz, Bertha, Hohenwerder** 83  
**Schinz, Holnr., Landw., Ring-**  
Hieb, Post Kanthausen 44  
**Schmidtko, Karl, Bauer, Alt-**  
weiler 82  
**Schweiger, Bauer, Branden** 28  
**Schwermer, Lehrer, Schule**  
Kanthausen 25  
**Sinhuber, Landwirt, Branden** 10  
**Sinhuber, Walter, Kolonial-**  
waren u. Gaststätte 31  
**Stein, Fritz, Bauer, Kaimelsgrub** 30  
**Szebel, Feuerkommissar, Kubbeln** 50  
**Thies, Otto, Bauer u. Bürger-**  
meister, Kubbeln 49  
**Ulrich, Albert, Bauer, Hohen-**  
werder 81  
**Ulrich, Fritz., Landw., Mixeln** 56  
**Uschkoreit, Franz, Bauer,**  
Großstangenwald 36  
**Wersenger, Fritz, Großstangen-**  
wald 84  
**Willnat, K., Ofenbaugeschäft, Alt-**  
weiler 19

**Laschelt, Gustav, Bauer u.**  
Kfm., Kolonialw., Materialw.,  
Mehlhandlung 30  
**Müller, Pauline, Bäuerin** 27  
**Nebjonat, Gust., Hen- u. Kies-**  
geschäft, Gastw. u. Kolonialw.  
42  
**Paetzl, Hermann, Fischgrö-**  
handlung u. Versand 31  
**Puddig, Joh., Bauer u. Fisch-**  
handlung 14  
**Reichspost:**  
Postagentur, D: W 8-12, 15  
bis 17, S 8-9 20  
**Richter, Max, Grünlandwirt-**  
schaft u. Schilfruhr-Verwertung  
16  
**Roese, Karl, Viehhandlung und**  
Fleischermeister 32  
**Scheldemann, Georg, Kolonial-**  
Materialwaren und Schankwirt-  
schaft 21  
**Spar- und Darlehnskassen-**  
verein u. G. m. u. H.,  
Meinus, Rechner 43  
**Storim, Fritz, Manufakturwar-**  
 Glas n. Porzellan 26  
**Sturmwarnungsstelle** 38  
**Trunschel, Franz, Fischversand** 18  
**Volksbank Kuckerneese, e. G.**  
m. b. H., Nebenstelle Karkeln 23  
**Zollstellen:**  
Bezirkszollkommissar (G) 44  
Zollamt 44  
Zollaufsichtsstelle 11  
Zollschiffsstelle 13

**Karpauen.**  
Postcheckkonto für Fernsprech-  
gebühren: Königsberg (Pr).  
Nr. 5639. Postamt Bokellen.  
Handbetrieb, D: W 8-20; S 8-9.  
12-13.  
Um  
**Bastian, Kurt, Gutsbes., Sonnen-**  
berg 19  
**Bläck, Hermann, Bauunterneh-**  
mer, Kl. Karpau (Kl. Karpowen)  
35  
**Daniel, Fritz, Bauunternehmer,**  
Karpauen 41  
**Gallin, Paul, Kfm., Kermen**  
(Adl. Kermuschienen) 20  
**Gendarmereiposten Schiede-**  
lau (Szdilack), Gend.-Haupt-  
wachtmstr. Schwarz 14  
**Girod, Landwirt, Luisenpark**  
(Lousiana) 6  
**Grau, Richard, Landwirt, Adl.**  
Neuwalde 15  
**Gronau, Kl. Karpau (Kl. Karpowen)** 30  
**Gutzelt, Landw., Gr. Polleiken** 27  
**Gutsverwaltung Kurkenfeld** 12  
**Gutsverwaltung Wegemann-**  
sche Erben, Albrechttau 3  
**Hasenbain, E., Kolonial-, Kurz-**  
Manufaktur-, Schubwaren, Kl.  
Karpau (Kl. Karpowen) 29  
**Hoening, Johannes, Neusorge,**  
Post Sauckenhof (Tarpuschen)  
11  
**Kamplair, Otto, Bauunternehm-**  
Schönefeld 33  
**Kobernick, Rudolf, Landw.** 1  
**Krüger, Oskar, Radiohandlung**  
Schiedelau 42  
**Langanke, Landw., Ernstwalde** 10  
**Loerzer, Eduard, Kaufm.** 26  
**Machmüller, Julius, Bauer,**  
Kermen (Adl. Kermuschienen)  
21  
**Milthaler, Landw., Friedrichs-**  
felde 4  
**Müller, + Landwirt, Albrechtau** 3  
**Paschkewitz, Landwirt, Pollei-**  
ken 34  
**Pfarramt, evang.** 37  
**Reichsarbeitsdienst für die**  
weibl. Jugend, 13/10, Wald-  
burg 36  
**Rosenau, Willi, Landwirt,**  
Adamsheide 7  
**Sander, Landw., Schönefeld** 23  
**Scheller, Anna, Landw., Leh-**  
thal 18  
**Schoenwald, Landwirt, Rogal-**  
walde, Post Sauckenhof (Tar-  
puschen) 8  
**Sommerfeld, Landwirt Anwiese** 9  
**Spaedor, Erich, Kfm., Philipps-**  
thal 5  
**Sprengel, Amtsvorsteher, Leh-**  
thal 2  
**Thieler, Walter, Kl. Karpau** 28  
**Trojan, Gottfried, Gastwirt,**  
Schiedlau (Szdilack) 31  
**Unrau, Richard, Landw., Adl.**  
Karpauen 16  
**Wagner, Max, Landw., Schied-**  
lau (Szdilack) 24  
**Wangnick, Landw., Adl. Sorgen-**  
frei, Post Trempen 22  
**Wendt, Landwirt, Lindenhof** 13  
**Zimmermann, Viktor, Filiale,**  
Karpauen (Gr. Karpowen) 25

**Klein, Karl, Gastw., Grabenhof** 5  
**Krause, Kans, Bauer, Grabenhof** 8  
**Ocko, Bauer, Amtsvorsteher, Bür-**  
germeister, Abb. Grabenhof 9  
**Schwidder, Fritz, Bauer** 13  
**Schwidder, Kurt, Kaufm., Gast-**  
wirtsch. u. Kolonialwarengesch. 7  
**Waschke, Adolf, Bauer, Graben-**  
hof 10  
**Waschke, Gust., Bauer u. Bürger-**  
meister, Gut Grabenhof üb. Sens-  
burg 1

**Kassuben.**  
Postcheckkonto für Fernsprech-  
gebühren: Königsberg (Pr), Nr. 2085.  
Postamt Ebenrode (Ostpr.).  
Handbetrieb, D: W 8-20; S 8-9.  
12-13.  
Um  
**Baltroschat, Fritz, Landwirt,**  
Kinderfelde 24  
**Bauschat, Otto, Landwirt,**  
Kinderfelde 21  
**Brettschneider, Gustav,**  
Landwirt, Paadern 6  
**Britt, Herm. Landw., Lengon** 34  
**Burchard, Fritz, Landwirt,**  
Disselberg 2  
**Demauge, Leegen** 26  
**Froutel, Karl, Landwirt, Kick-**  
wieden 12  
**Fuchs, Berta, Fran, Landwirtin,**  
Almen 33  
**Fuchs, Mathes, Landwirt,**  
Motzken 27  
**Gaudszun, Fritz, Kaufmann,**  
Wobren 15  
**Gendarmere Kickwieden**  
Gend.-Hauptwachtmstr. Will 35  
**Gibbat, Gottfried, Maschinen-**  
baumstr. u. Amtsvorsteher 20  
**Gollub, Karl, Schmiedemeister,**  
Almen 32  
**Hartfiel, Fritz, Bauer, Hochtann**  
b. Schloßbach 7  
**Hetz, Albert, Landw., Motzken** 38  
**Hutschenreiter, Otto, G. m.**  
b. H., Getr., Saaten u. Dünge-  
mittel 17  
**Kerwat, Bauer, Almen** 5  
**Klest, August, Landwirt,**  
Almen 10  
**Moeller, Erich, Landwirt,**  
Kassuben, bei Dienstschluß  
Ebenrode (Ostpr.) üb. 1  
**Pfarramt Kassuben** 23  
**Pitsch, Max, Landwirt, Motzken** 4  
**Podfuweit, Georg, Bauer,**  
Tannenmühl 37  
**Polenz, Franz, Bauer, Kassuben** 9  
**Reichsbahn, Güterabfertigung,**  
Bahnhof 3  
**Rieder, Emil, Landwirt,**  
Hügeldorf 22  
**Rohlf, Gustav, Gastwirt,**  
Windberge 16  
**Schaudinn, Gustav, Mühle**  
Swainen 11  
**Schmidt, Johann, Bauer und**  
Viehhändler, Kinderfelde 19  
**Schröder, Landwirt, Kl. Weiden-**  
kreuz b. Mühlengarten 29  
**Segendorf, E., Landw. u. Vieh-**  
händler, Wickenfeld b. Schloß-  
bach 36  
**Spang, Landwirt, Kl. Weidenkreuz**  
b. Mühlengarten 13  
**Steiner, Jakob, Landwirt,**  
Wickenfeld b. Schloßbach 8

**Bacher, August, Bauer, See-**  
hansen 37  
**Bacher, Franz, Landwirt,**  
Abbau 49  
**Baumann, Joh., Landwirt,**  
Tutschen 34  
**Berger, Kans, Kolonial- und**  
Materialwaren 19  
**Böhne, A., landw. Maschin.** 13  
**Butkerei, Ludw., Landwirt und**  
Viehhandlung, Raineck 48  
**Engelhardt, Ernst, Bauer,**  
Quellbruck, Post Schwanen  
Ebenrode (Ostpr.) üb. 17  
**Ernst, Franz, Fleischbeschauer** 41  
**Ernst, F., Fleischermeister, Dorf-**  
straße 42  
**Fischer, Fritz, Kolonialw.** 43  
**Gendarmere:**  
Kattenau I, Gend.-Meister Kujus  
18  
**Kattenau II, Gend.-Hauptwacht-**  
meister Gröppler 36  
**Kattenau III, Gend.-Hauptwacht-**  
meister Stahnke 11  
**Serullis, Erich, Ofenbaugeschäft** 14  
**Gritzmacher, Ang., Landwirt,**  
Kummeln 46  
**Hauptgütersvorwerk**  
Alt Kattenau 40  
**Heiser, Friedr., Landwirt,**  
Tutschen 30  
**Kapps, Joh., Landwirt, Schwanen**  
üb. Ebenrode (Ostpr.) 32  
**Lemhöfer, Franz, Landwirt,**  
Wittkampen b. Tutschen 15  
**Lemhöfer, Joseph, Landwirt,**  
Altenfließ (Ostpr.) üb. Ebenrode  
(Ostpr.) 21  
**Lenski, v., Paul, Landwirt** 22  
**Massalsky, Louis, Kfm.** 12  
**Paschkewitz, Wilh., Bauer,**  
Amtsvorsteher, Wittkampen bei  
Tutschen 23  
**Paulukuhn, Viehhandlung, See-**  
hansen 44  
**Pfarramt Kattenau** 45  
**Pflaumbaum, Fritz, Landwirt,**  
Willdorf, Post Altenfließ (Ostpr.)  
üb. Ebenrode (Ostpr.) 35  
**Pflaumbaum, Otto, Landwirt,**  
Willdorf, Post Altenfließ (Ostpr.)  
üb. Ebenrode (Ostpr.) 10  
**Pilzecker, Otto, Bauer,**  
Kummeln 38  
**Reichspost:**  
Postagentur 20  
**Schneider, F., Kfm., Inh. F.**  
Viehöfer 27  
**Schober, Fritz, Kfm.** 33  
**Schröder, Willy, Tischlerstr.,**  
Raiffeuseuverein 28  
**Senkpiel, Oberstraßenstr.** 47  
**Seydel, Fritz, Bäckerei** 25  
**Steiner, Fritz, Landwirt,**  
Tutschen 29  
**Szameitat, Johann, Landwirt,**  
Tutscheo 39  
**Wischnat, Otto, Gastwirtschaft,**  
Tutschen 31  
**Ziehe, Paul, Mahlmühle, Getreide,**  
Futter u. Düngemittel 26

**Karlene,**  
Kr. Insterburg  
s. Luisenberg.

**Karkeln.**

[üb. Kuckerneese (Ostpr.)].  
Postcheckkonto für Fernsprech-  
gebühren: Königsberg (Pr), Nr. 23.  
Postamt Kuckerneese (Ostpr.)  
**Wahlbetrieb**  
Nach Herdennau besteht unmittel-  
barer Ort-zu-Ort-Verkehr. Teil-  
nehmer von Herdennau werden  
erreicht unter Vorsetzung der  
Kennziffer 03 vor die zu wä-  
hlende Rufnr.  
Fernverkehr: Fernamt Kuckerneese  
03 03  
D: s. unter Kuckerneese (Ostpr.)  
Nachtis u. S 7-8, 13-17, 18  
bis 21 Fernamt Neukirch  
03 03  
Auskunft n. Störungsstelle 20  
Telegrammanfnahme  
für Ortstelegramme 20  
für Telegramme nach auswärts  
03 03  
Zeitangabe 03 03  
Andere Dienststellen s. Teilneh-  
merliste unter „Reichspost“.  
Um  
**Bajohr, Wilhelm, jun., Land-**  
wirt n. Fischversand 17  
**Dennill, Daniel, Bauer** 12  
**Dobrigkeit, Max, Bauer** 28  
**Eichholz, Heinr., Fischhdg.** 10  
**Eroms, Eugen, Lastautovermie-**  
tung mit genehmigtem Güter-  
fernverkehr 24  
**Eroms, Fritz, Gasthof (Hotel),**  
fließend Wasser, Zentralheizung,  
Garage, Tankstelle, Netze 45  
**Ev. Pfarramt** 39  
**Ewald, Fritz, Fischbändler** 19  
**Forstbehörden und Forst-**  
dienststellen: +  
Forstamt Ibenhorst 40  
**Friederitz, Alfred, Bauer** 41  
**Gendarmere:**  
Gend.-Hauptwachtmstr. Tunnat  
47  
**Groß, Herm., Meiereibes.** 46  
**Heinscher, Hugo, jun., +**  
Heubhandlung über 10  
**Heinscher, Moritz, Landwirt**  
u. Heubhandlung 36  
**Jugendherberge** 29  
**Klein, Adolf, Landwirt** 22  
**Kleinbahnhof, Elchiederungs-**  
bahn, Auskunft, Güterabfert. 15  
**Krause, + Forstmeister, Iben-**  
horst 40

**Karlswalde,**  
Kr. Insterburg.

Postcheckkonto für Fernsprech-  
gebühren: Königsberg (Pr).  
Nr. 21 275. Postamt Insterburg.  
**Wahlbetrieb**  
Fernverkehr: Fernamt Inster-  
burg 03  
Auskunft im Ortsverkehr 20  
im Fernverkehr 03  
Störungsstelle 20  
Telegrammanfnahme  
für Ortstelegramme 20  
für Telegramme n. auswärts 03  
Zeitangabe 03  
Andere Dienststellen s. Teilneh-  
merliste unter „Reichspost“  
Um  
**Balschat, Joh., Bauer, Peterstal** 23  
**Brosch, Gottlieb, Kaufmann,**  
Peterstal 22  
**Burgdorf, Friedr., Landwirt,**  
Gut Drehoelienen 28  
**Forstbehörden u. Forst-**  
dienststellen:  
Forstsekretärgeh. Karlswalde 33  
**Grigo, R., Bauer, Georgenhof** 17  
**Gutsverwaltung Neubof-Ditt-**  
lacken, Ostpr. Gener.-Landschaft  
21  
**Langanke, Bruno, Bauer** 30  
**Mertsch, Hermann, Landwirt,**  
Einsiedel 19  
**Mühlbacher, Matthias, Bauer**  
n. Vermessungsgang 24  
**Naudszus, F., Landwirt, Peters-**  
tal 15  
**Nohring, Karl, Ing., Karlswalde** 29  
**NSDAP:**  
Amt für Volkswohlfahrt, Ortsgr.  
Brodlauken, Ortsgr.-Amtsleiter  
Lehrer Dillo, Peterstal, Post  
Karlswalde 14  
**Plüntsch, Erich, u. Co., Kom-**  
manditgesellschaft. Fleischwar-  
-, Wurst- u. Konservenfabrik,  
Karlswalde b. Insterburg 32  
**Reichsbahn, Güterabfertigung,**  
Bahnhof Karlswalde 10  
**Reichspost: Postagentur** 20  
**Reinke, C., Rentier, Karlswalde** 16  
**Schinz, Bauer, Peterstal** 18  
**Thielmann, Karl, Bauer** 12  
**Weber, Franz, Waldhaus Dreho-**  
elienen 13

**Karwen,**  
[üb. Sensburg].

Postcheckkonto für Fernsprech-  
gebühren: Königsberg (Pr), Nr. 2125.  
Postamt Sensburg.  
Handbetrieb, D: W 8-20; S 8  
bis 9, 12-13.  
Um  
**Bloch, August, Kaufm., Graben-**  
hof 2  
**Gendarmereiposten Graben-**  
hof 11  
**Gusziowski, Emil, Gastw., Be-**  
zirkskommissar, Krummendorf 6  
**Karpa, Paul, Bauer, Abbau** 4

**Kattenau.**

Postcheckkonto für Fernsprech-  
gebühren: Königsberg (Pr), Nr. 2085.  
Postamt Ebenrode (Ostpr.)  
**Wahlbetrieb**  
Fernverkehr: Fernamt Ebenrode  
(Ostpr.) 03  
Auskunft und Störungsstelle 20  
Telegrammanfnahme  
für Ortstelegramme 20  
für Telegramme n. auswärts 03  
Zeitangabe 03  
Andere Dienststellen s. Teilneh-  
merliste unter „Reichspost“  
Um

**Kaukehmen**  
s. Kuckerneese, Ostpr.

**Kauschen,**  
Kr. Tilsit-Ragnit,

[P Breitenstein (Ostpr.)].  
Postcheckkonto für Fernsprech-  
gebühren: Königsberg (Pr), Nr. 2106.  
Postamt Breitenstein (Ostpr.)  
**Wahlbetrieb**  
Ortsverkehr:  
Die im Fernsprechbuch unter  
Breitenstein (Ostpr.) u. Gülden-  
grund aufgeführten Teilnehmer  
können gegen die Ortsgespräch-  
gebühr unmittelbar angerufen  
werden. Von der Rufnummer des  
verlangten Teilnehmers ist zu-  
nächst eine Kennziffer zu wählen,  
und zwar im Verkehr Kauschen-  
Breitenstein  
die Kennziffer 0  
**Kauschen-Güldengrund**  
die Kennziffer 0 02



**Fernverkehr:**  
 Fernamt Breitenstein 0 00  
 Nach Dienstschluß  
 Fernamt Tilsit 0 00  
**Auskunft** 02 02  
**Fernsprechauftragsdienst** 0 00  
**Störungsstelle** 01 20  
**Telegrammaufnahme:**  
 Postamt Breitenstein 02 02  
 Nach Dienstschluß:  
 Fernamt Tilsit 0 00  
**Zeitangabe** 02 02  
**Um**

**Abrolat, Fritz,** Bauer, Großkummen b. Bärensprung üb. Insterburg 2 1 28  
**Bonkat, Max,** Bauer, Kallenfeld b. Breitenstein 1 35  
**Braemer, Erich,** Mühle u. Sägewerk, Großkummen b. Bärensprung üb. Insterburg 2 1 26  
**Enseleit, Emil,** Zementwarengeschäft, Bergental b. Smailen 1 32  
**Hardt, Otto,** Landwirt, Tuttle b. Breitenstein 1 29  
**Kalweit, Otto, Kfm.,** Kauschen b. Breitenstein 1 30  
**Krüger, Otto,** Bauer, Sassenau b. Breitenstein 1 27  
**Leiber, Georg,** Bauer, Sassenau b. Breitenstein 1 23  
**Pallner, Alfred,** Landwirt, Kauschen b. Breitenstein 1 25  
**Radtke, Erich,** Bauer, Sassenau b. Breitenstein 1 39  
**Ruddat, Gust.,** Bauer, Langenflur b. Breitenstein 1 05  
**Ruhnke, Ewald,** Landw., Bergental b. Smailen 1 31  
**Schiemann, Opela** 1 03  
**Strasdas, Otto,** Bauer, Langenort b. Breitenstein 1 01  
**Tomoscheit, Julius,** Bauer, Langenort b. Breitenstein 1 22

**Kessel,**  
**Kr. Johannsburg, Osipr.**  
 Postscheckkonto für Fernsprechgebühren: Königsberg (Pr), Nr. 71, Postamt Arys.  
**Handbetrieb, D: W 8—20; S 8—9, 12—13.**  
**Um**  
**Amtsvorsteher**  
**Amt Dorren +** 17  
**Czwalinna, Amtsvorsteher,** Seegutten 26  
**Ev. Pfarramt, Adl. Kessel,** Pfarrer Helmut Hildebrandt 9  
**Fischereigenossenschaft,** Spirdinger Gewässer, Zweigstelle Pilchen 16  
**Fischer, Erich,** Bauer, Erich 20  
**Forstbehörden und Forstdienststellen:**  
 Försterei Dorren 5  
**Gendarmerie:**  
 Gendarmerieposten Rostken 7  
 Gendarmerieposten Dorren 6  
**Goronczy, S.,** Landwirt, Hedwigsbof 2  
**Goronczy, Wilhelm,** Kalthof 10  
**Gratzik, Gottlieb,** Bauer, Rostken 11  
**Entsverwaltung der Treuhandstelle, Adl. Kessel** 1  
**Kuklinski, August,** Gastwirt, Rest. z. Waldschlöbchen 8  
**Macht, H.,** Gastw., Rostken 23  
**Mejke, Bruno,** 1. Lehrer, Mövenau 14  
**NSDAP:**  
 Ortsgruppe Dorren 17  
**Objartel, Theodor,** Gastwirt, Quicka 22  
**Reichsbahn:**  
 Güterabfertigung Kessel 25  
**Ruchay, Rudolf,** Bauer, Dorren 12  
**Salewski, Marie,** Hebamme, Mövenau 19  
**Siewert, Reinhard,** Gast- u. Landwirtsch., Dorren, Kreis Johannsburg, Ostpr. 4  
**Trojahn, Joh.,** Gastwirt, Pappeheim 3

**Kindschen.**

Postscheckkonto für Fernsprechgebühren: Königsberg (Pr), Nr. 2128, Postamt Tilsit.  
**Handbetrieb, D: W 8—20; S 8—9, 12—13.**  
**Um**  
**Biembel, Walter,** Gasthaus „Zum Mühlenkrug“, Charlottenwalde 6  
**Claassen, Landwirt, Gr. Kindschen (Charlottenwalde)** 1  
**Droßmann, E., Kaufmann** 11  
**Gefaeiler, Ernst,** Bauer, Groosten 5  
**Gendarmerie Brohnen, Gen.-Bz.-Oberwachtmstr. Lepinat** 17  
**Girullis, Friedrich,** Bauer, Wellenfelde 14  
**Gutsverwaltung Kindschen** 23  
**Kaeswurm, Eug.,** Landwirt, Gr. Kindschen 2  
**Kirschning, Chr.,** Bauer, Kartingen, Post Tauern 7  
**Kollecker, R.,** Bauer, Kartingen, Post Tauern 13  
**Laux, Lehrer, Gr. Kindschen** 22  
**NSDAP, Amt für Volkswohlfahrt, Ortsgruppenleitung Brohnen** 20  
**Schattauer, Luise,** Landwirtin, Groosten 3  
**Schellhammer, Ernst,** Bauer, Kartingen, Post Argendorf 2  
**Schier, Herm.,** Gast- u. Landw., Lindenbruch 15  
**Schönwald, W.,** Landwirt, Gr. Kindschen (Schauden) 4  
**Stacklies, Heinrich,** Gastw. u. Saalbetrieb, Brohnen 25  
**Szekal, Alb.,** Bauer, Sommerau (Birben) 10  
**Urbschat, Bauer, Steireggen** 18  
**Wallner, Art.,** Schmiedemstr., Brohnen 26  
**Wallner, Fritz,** Landwirt, Kartingen, Post Tauern 8  
**Wingsch, Max,** Kartingen 12

**Kiöwen.**

Postscheckkonto für Fernsprechgebühren: Königsberg (Pr), Nr. 2101, Postamt Treuburg.  
**Handbetrieb, D: W 8—20; S 8—9, 12—13.**  
**Um**  
**Baar, Gustav,** Bauer, Wiesensfelde, Post Kleschen, Kr. Treuburg 37  
**Balk, Hermann, + Getreidehandlung** 10  
**Belusa, Ernst,** Landwirt und Kreisjägermeister, Satticken 8  
**Braczko, Landwirt, Klein Kiöwen** 12  
**Böhm, Bernh.,** Lehrer, Satticken 40  
**Dorf, Hans,** Bauer, Amtsvorsteher u. Ortsgruppenleiter der NSDAP, Satticken 38  
**Frisch, Bernhard,** Lehrer 24  
**Gendarmerie:**  
 Kiöwen I, Gendarmeriemeister Krause, Kiöwen 17  
 Kiöwen II, Gen.-Hauptwachtmstr. Reiner, Kiöwen 20  
 Kleschöwen, Gen.-Hauptwachtmstr. Wenzel, Kleschen 26  
**Glemann, Heinr.,** Kolonial-, Materialwaren- Gastwirtschaft Kleschen 22  
**Haub, Erich,** Landw., Gatten 7  
**Hillmann, Landwirt, Nordenthal b. Wallenrode** 16  
**Hipler, Anton,** Landw., Klinken, Ostpr. 2  
**Kochan, Aug.,** Landw., Klinken, Ostpr. 19  
**Konstanski, Friedr.,** Landwirt, Barktenhof b. Kiöwen 3  
**Korytkowski, Paul,** Landwirt, Gelittken 21  
**Kownatzki, Fritz,** Landwirt, Gelittken 15  
**Kreismolkerei Oletzko e. G. m. b. H.,** Treuburg 27  
**Kutz, August,** Kaufmann Kleschen 36

**Lask, Ludwig,** Landwirt, Kleschen 11  
**LatoBek, Fritz,** Fleischerstr. 25  
**Lingk, Landwirt u. Mühlenbesitz.,** Babeck b. Kiöwen 1  
**Marks, G.,** Landwirt, Kiöwenhorst 5  
**Matern, Karl,** Bauunternehmer, Kleschen, Amtsvorsteher über Nordental 42  
**Menke, Lehrer, Babeck** 13  
**Milewski, Gustav,** Viehhdlg. 4  
**Mülmann, v.,** Landwirt, Thomken b. Dreimühlen 14  
**Oelsnitz, v. d.,** Gollen 9  
**Reichsbahn, Güterabfertigung** 6  
**Reuter, Kurt,** Viehverteiler, Dingen 41  
**Sachs, Otto,** Lehrer, Gutten 23  
**Salewski, Erich,** Gasthaus 18  
**Schippel, Ernst,** Kaufmann und Güternabverkehr, Satticken 43

**Kiwitten.**

Postscheckkonto für Fernsprechgebühren: Königsberg (Pr), Nr. 1985, Postamt Heilsberg.  
**Wahlbetrieb**  
 Den Fernverkehr vermittelt das Fernamt Heilsberg  
**Fernamt Heilsberg** 1 03  
**Auskunft und Störungsstelle** 1 20  
**Telegrammaufnahme für Ortstelegramme** 1 20  
**f. Telegramme n. auswärts** 1 03  
**Zeitangabe** 1 03  
**Um**  
**Bahr, Bauer, Springborn** 1 65  
**Batzel, Bauer, Kerschorf** 1 83  
**Baumgart, Hugo,** Bauer, Komitten 1 43  
**Beckmann, Jos.,** Bauunternehm., Polpen 2 12  
**Behlau, Ambrosius,** Bauer, Bleichenbarth 1 72  
**Bernsdorff, Bauer, Bleichenbarth** 1 31  
**Bludau, Landw., Thegsten** 1 15  
**Brieskorn, Bauer, Schulen b. Wuslack** 1 26  
**Buttkus, Fritz,** Spezialwerkstätte für Geflügelzuchtbedarf, Brutanstalt 2 17  
**Dankowski, Bauer, Thegsten** 1 96  
**Dietrich, Franz, Bz.-Kommissar d. Ostpr. Feuersozietät** 1 78  
**Ehlert, Anton,** Fleischbeschauer, Bleichenbarth 2 16  
**Fahl, Landw., Bleichenbarth** 1 32  
**Fisahn, Bauer, Komitten** 1 28  
**Fittkau, Bauer, Polpen** 1 36  
**Fittkau, Ed.,** Viehhdlg. 2 02  
**Friedrich, Otto,** Bauer, Schulen b. Wuslack 1 81  
**Fughe, Ernst,** Landwirt, Mengen 1 98  
**Gehrmann, Robert,** Bleichenbarth 2 13  
**Gemki, Bauer, Konitten** 1 69  
**Gendarmerie:**  
 Gendarmerieposten Kiwitten I, Gen.-Hauptw. Felder 1 67  
 Gendarmerieposten Kiwitten II, Gen.-Hauptwachtmstr. Hamann 1 46  
**Gosse, Bauer, Kobeln** 1 71  
**Graw, Georg,** Landwirt, Polpen 1 94  
**Grunenberg, Bauer, Konitten** 1 27  
**Grunert, Bauer, Kleiditten b. Springborn** 1 34  
**Grunert, Anton,** Bauer, Kerwienen b. Springborn 1 42  
**Grunwald, Ernst,** Mühlenbes. 1 38  
**Gudde, Paul,** Bauer, Kobeln 1 48  
**Günther, Lehrer, Kerwienen** 2 11  
**Rabicht, Bauer, Kerschorf b. Springborn** 1 66  
**Hipler, B.,** Bauer, Konitten 1 16  
**Hoppe I, Bauer, Schulen b. Wuslack** 1 49

**Hoppe, Eugen,** Bauer, Konitten 1 44  
**Hümüller, Helene,** Bebammen-schwester 1 90  
**Katharinen-Schwester, Springborn** 1 80  
**Kath. Pfarramt, Kiwitten** 1 61  
**Kath. Pfarramt, Schulen, Post Wuslack** 2 10  
**Klein, Kaufmann** 1 13  
**Klein, Franz, Bauer,** 1 18  
**Kloster Springborn** 1 12  
**Kluth, Bernhard, Bauer, Kleiditten b. Springborn** 1 59  
**Kniffki, Bauer, Kerwienen b. Springborn** 1 74  
**Kraemer, Alfons, Rentner** 1 40  
**Kraemer, Franz, Thegsten** 1 47  
**Kraemer, Hans, Bauer, Thegsten** 1 95  
**Krause, Bernhard, Bauer, Kerwienen b. Springborn** 1 17  
**Krause, F.,** Bauer, Schulen b. Wuslack 1 63  
**Krause, Georg, Bauer, Kobeln** 2 03  
**Krause, Karl, Bauer, Wienken b. Wuslack** 1 21  
**Kuhn, Albert, Bürgermeister, Springborn** 2 20  
**Landw. An- u. Verkaufsgenossenschaft, Springborn** 1 10  
 Dies., Thegsten 1 62  
 Lagerhaus (1 62)  
**Langhans, Willy, Elektromstr., Büro f. elektr. Licht- u. Kraftanlagen** 1 68  
**Um**  
**Lingnau, Kaufmann** 1 37  
**Lingk, Gastwirt, Kerwienen b. Springborn** 1 55  
**Maluck, Bauer, Kobeln** 1 39  
**Maluck, Albert, Bauer, Trautenau** 1 97  
**Masuth, Bauer, Trautenau b. Wuslack** 1 33  
**Milkau, A.,** Gastw., Kolonialw.- u. Schankgesch., Springborn 1 30  
**Mohr, Ernst, Lehrer, Kreisfunk- u. Filmwart der NSDAP, Kreisleitung Heilsberg** 1 01  
**Molkereigenossenschaft I** 1 19  
**Moschall, Bruno, Schneidermeister, Polpen** 2 08  
**Neuwald, Bruno, Bauer, Kerwienen b. Springborn** 1 70  
**Nitsch, Bauer, Kobeln** 1 54  
**NSDAP:**  
 Amt für Volkswohlfahrt, Ostpr., Kiwitten, z. H. Lehrer Kurbjeweit 2 18  
**Pingel, Hubert, Bauer, Wienken bei Wuslack** 1 89  
**Prothmann, Bauer Kerschorf** 1 84  
**Prothmann, Bruno, Bauer** 1 51  
**Prothmann, Jos.,** Bauer, Thegsten 1 35  
**Rehaag, Bauer, Kerschorf** 1 41  
**Rehaag, Rendant d. Kiwitten-Wuslack Spar- u. Darlehnskasse** 1 23  
**Rehaag, Sattler** 1 57  
**Rehaag, Andreas, Bauer, Abbau (1 25)**  
**Reichsbahn-Güterabfertigung Kerwienen-Springborn** 2 19  
 Dies., Thegsten 1 11  
**Reski, Franz, Bauer, Polpen** 2 06  
**Schacht, Bauer, Springborn** 1 56  
**Schappler, Aug.,** Ortsgr.-Leiter, Amtsvorst. u. Bauer, Kerwienen b. Springborn 1 53  
**Scharffenorth, Joh.,** Bauer, Springborn 1 92  
**Scheer, Bauer, Springborn** 1 87  
**Schikowski, Franz, Viehhdlg.** 2 04  
**Schindl, Aloys, Bauer** 1 24  
**Schmidt, Bauer, Kleitz b. Springborn** 1 60  
**Schmidt, Bauer, Kobela** 1 58  
**Schmidt, Aug.,** Viehhändl. 1 76  
**Schmidt, Carl, Maschinenbaustmstr., Mühlen- u. Schlossereibtr., Kerwienen-Springborn** 1 79

**Schrüter, Bernh.,** Bauer, Polpen 2 07  
**Schwark, Bauer, Polpen** 1 25  
**Schwark, Aloys, Bauer, Bleichenbarth** 1 77  
**Schwark, Josef, Bauer** 1 52  
**Schwenzeier, Hugo, Landwirt, Parkitten** 1 02  
**Skottki, Bauer, Polpen** 1 73  
**Sommerfeld, Bauer, Abbau Thegsten** 1 22  
**Stange, Bruno, Landwirt, Kerwienen** 2 14  
**Steinkl, Ant.,** Bauer, Abb. 2 01  
**Teschner, Bauer, Kleiditten b. Springborn** 1 09  
**Thiel, Franz, Bauer, Schulen b. Wuslack** 1 29  
**Tietz, Anton, Bauer, Springborn** 1 75  
**Tietz, Johannes, Fleischerstr. u. Autovermietung, Kerwienen, Post Springborn (Erm.)** 2 05  
**Tobai, Otto, Kaufmann, Gastwirtschaft** 1 88  
**Tolkordt, Bauer, Springborn** 1 64  
**Tolkordt, Bruno, Lehrer, Kobeln** 2 15  
**Wagner, Anton, Händler, Kobeln** 2 09  
**Wichert, Josef, Landwirt, Kobeln** 2 21  
**Wien, Bauer, Kerschorf b. Springborn** 1 86  
**Wien, Theodor, Bauer, Springborn** 1 85  
**Witt, Aug.,** Landwirt, Kerschorf 1 82  
**Witt, Franz, Bauer** 1 45  
**Woywod, Landw., Parkitten** 1 14

**Klapaten**

s. Angerwiese.

**Klaussen, Kr. Lyck.**  
 Postscheckkonto für Fernsprechgebühren: Königsberg (Pr), Nr. 2098, Postamt Lyck.  
**Handbetrieb, D: W 8—20; S 8—9, 12—13.**  
**Um**  
**Evangelisches Pfarramt** 13  
**Forstbehörden und Forstdienststellen:**  
 Försterei Seerücken 7  
**Gendarmerie:**  
 Gendarmerieposten I, Klaussen, Gen.-Hauptwachtm. Goike 3  
 Gendarmerieposten II, Klaussen, Gen.-Hauptw. Bartzik (3)  
**Godzieba, Emil, Kolonialw.- u. Sebankgeschäft** 11  
**Grygo, Karl, Maurerstr.,** Baugeschäft, Dampfsäge- u. Hobelwerk 15  
**Juedtz, Landwirt, Reuschendorf b. Mulden** 5  
**Klaussener Spar- und Darlehnskassenverein, Schule Kalgendorf** 14  
**Nowotsch, Friedr.,** Schneidemühle 12  
**NSDAP:**  
 NS-Volkswohlfahrt, Ortsgruppenamtsleitung Klaussen, Wurhs, Ortsgruppenamtsleiter 1  
**Vogt, Erich, Fischereipächter** 2  
**Zeisig, Willy, Landw.,** Kalgendorf b. Klaussen, Kr. Lyck 4

**Kleingnie.**

Postscheckkonto für Fernsprechgebühren: Königsberg (Pr), Nr. 2851, Postamt Gerdaun.  
**Handbetrieb, D: W 8—20; S 8—9, 12—13. Db: W 6—7; S 9—10, 15<sup>15</sup>—16.**  
**Wahlbetrieb**  
 Fernverkehr: Fernamt Gerdaun 03  
**Auskunft u. Störungsstelle** 20  
**Telegrammaufnahme für Ortstelegramme** 20  
**für Telegramme n. auswärts** 03  
**Zeitangabe** 03  
**Um**

**Amt Hochlindenberg, Hoyer,** Bauer u. Ortsgruppenleiter der NSDAP, O.-G. Abelschken 41

**Autovermietung Untereiser** 20

**Bahr, Hans,** Lehrer, Wesslau 36

**Bodsch, Horst, Dr.,** prakt. Arzt, Sprechst. von 8-12 22

**Chausseehaus Kleinignie, Warwel,** Oberstraßenmstr. 28

**Deutschmann, Wilhelm,** Bürgermeister, Kiehlendorf über Bokellen 52

**Enderweit, Franz,** Landwirt, Mulk 10

**Gemeindeamt Kleinignie, +** Bürgermeister Paulsen 25

**Gendarmerie:**  
Gendarmerieamtsbereich Kleinignie, Gendarmerie-Hauptwachmeister Schulz 19  
Gendarmeriepostenbereich Kleinignie, Gendarmerie-Meister Gwasda 21

**Gerlach, Amtsvorsteher,** Ortsgruppenleiter d. NSDAP 38

**Gutsverwaltung Bettyhof** 26

**Gulzeit, Horst,** Rittergut, Ziegelei, Schneidemühle, Meierei Gr. Gnie 09

**Heink, Walter,** prakt. Tierarzt, Kleinignie 24

**Horstmann, Ferdinand,** Landwirt, Annawalde 13

**Kalipke, Gehr.,** Dachdeckerei in Hedwigsfelde 51

**Klein, Franz, Kfm.,** Hochlindenberg 15

**Korthals, Erich,** Vertr. landwirtschaftl. Masch. n. Geräte 39

**Lappoehn, Pfarrer** 33

**Loerzer, Otto,** Kaufmann 31

**Machmüller, Bauer,** Franzenshof 12

**Naujock, Bürgermeister,** Petri-nensab 35

**NSDAP:**  
Amt für Volkswohlfahrt, Ortsgruppenamtsitzg. Kleinignie 23  
Amt für Volkswohlfahrt, Ortsgruppe Mulden 42

**Ortmann, Karl,** Landwirt, Schönwiese 34

**Ostpreußenwerk A.-G., Abt. Überlandwerk Königsberg,** Betriebsmstr. Gr. Gnie 18

**Paulsen, Heinrich +** 25

**Perplies, Max,** Fleischerei und Viehhandlung 08

**Reichsbahngüterabfertigung Kleinignie** 17

**Rückstein, Bahnhöfswirtsch.** 37

**Scherwatzki jun.,** Bangeschäft, Kiehlendorf 48

**Schilling, Ernst,** Fahrradhandl. u. Reparaturwerkstatt 27

**Schwill, Fritz,** Rittergut, Ziegelei, Molkerei, Mahl- u. Schneidemühle 30

**Tiede, Mulk, Erbhof** 32

**Todtenhaupt, Bauer,** Bürgermeister, Annawalde 29

**Voullième, Kaufmann** 14

**Fischer, Hellmut,** Stellmachermeister, Kl. Grabau 30

**Gendarmerie:**  
Gendarmerieposten I Kanitzken, Gend.-Hauptwachmstr. Runge, Standort Kunkenau 17  
Gendarmerieposten II Kanitzken, Gend.-Hauptwachmeister Limpert, Standort Kunkenau 28

**Gibbe, Alb.,** Bauer, Kunkenau b. Großnebrau 8

**Gutknecht, Otto,** Molkereibes., Weichselburg b. Großnebrau 3

**Irmer, Karl,** Gastwirt 19

**Kappel, K.,** Bauer, Neuböfen b. Marienwerder, Westpr. 23

**Kilkowski, Conrad,** Gastwirtschaft, Kunkenau b. Großnebrau 18

**Kilkowski, Reinhard,** Landwirt 21

**Lehrbaß, Otto,** Bauer, Kunkenau b. Großnebrau 16

**Modler, Bauer,** Weichselburg b. Großnebrau 4

**Mokinski, Otto,** Bauer u. Bezirksbauernführer, Kunkenau b. Großnebrau 2

**Neumann, Gustav,** Bauer, Weichselburg b. Großnebrau 13

**Ohl, Landwirt** 20

**Pukall, A.,** Landwirtschaft, Großgrabau 22

**Scheimann, Amtsvorsteher,** Kunkenau 14

**Schlaak, Max,** Bauer, Neuböfen 25

**Schmorde, Bauer,** Kunkenau b. Großnebrau 9

**Schwarz, Max,** Bauer, Kunkenau 6

**Wiese, Bauer,** Großgrabau 7

**Worm, Otto, +** Landw., über 5

**Worm, Walter, +** Deichgeschworener, Großgrabau 5

**Zobel, A.,** Bauer, Kunkenau b. Großnebrau 11

**Kleinlautersee, Kr. Angerapp.**  
Postcheckkonto für Fernsprechgebühren: Königsberg (Pr.) Nr. 6, Postamt Angerapp.  
Handbetrieb, D: W 8-20; S 8 bis 9, 12-13.

**Um**  
**Abernetty, Otto,** Bauer, Wittbach 31  
**Albuschkat, Albert,** Hauptlehrer 24  
**Babbel, H.,** Hebaumenschwester, Kleinlautersee 47  
**Barfuß, Artur,** Lehrer, Kleinlautersee 48  
**Brommecker,** Landwirt, Kernmenau 4  
**Dahlheimer, Hans,** Bauer, Großzedmar, Post Brassen 37  
**Drewello, Bruno,** Bauer, Seebagen 46  
**Evangel, Pfarramt** 25

**Gendarmerie:**  
Gendarmerieposten Christiankehmen, Gend.-Hauptwachmeister Ruschinski 29  
Gendarmerieposten Kleinlautersee, Gend.-Hauptwachmeister Sonnenberg 8  
Gendarmerieposten Wittbach, Gend.-Hptwachmstr. Reckenhofer 35  
**Habadank, Max,** Lehrer, Wittbach 38  
**Heft, E.,** Kaufm., Wittbach üb. Angerapp 7  
**Hinkel, Hans,** Landwirt, Medßen 17  
**Hoyer, Artur,** Kolon.- u. Eisenwaren, Restaurat., Kleinlautersee 42  
**Holstein, Heinz,** Landw., Schanzenhöh 10  
**Kapteinat, Landwirt,** Amtsvorsteher u. Bürgermstr., Schanzenhöh 39  
**Koesling, Landw.,** Kleinangerapp 1

**Kremp, E.,** Landwirt, Mühle Kleinlautersee 16

**Krüger, Landw.,** Altlautersee 3

**Landjahrheim Kleinangerapp** 44

**Lissinna, Oskar,** Bauer, Kleinzedmar 21

**Mehl, Paul,** Landw., Blinkersee 13

**Meier, Bruno,** Landw., Christiankehmen, Post Brassen 15

**Mickeluhn, Otto,** Fleischbeschauer, Altlautersee 43

**Molkereigenossenschaft Brassen, e. G. m. u. H.** 30

**Pielzer, Lehrer,** Stillheide 26

**Plesdant, Karl,** Landwirt, Altlautersee 23

**Pollehn, Walter,** Bauunternehmer, Stillheide 45

**Rabsilber, Otto,** Landwirt, Schanzenhöh b. Kleinlautersee 5

**Rumpf, Fritz, Dr.,** Landwirt, Witttrade, Post Wittbach 28

**Scharfetter, Friedr.,** Landwirt, Christiankehmen 9

**Schedat, Hugo,** Landwirt, Schanzenhöh 14

**Schories, Fritz,** Kolonial- u. Materialwaren 27

**Schwarz, Friedr.,** Landwirt, Hohenberg 12

**Schweiger, Albert,** Landwirt, Kleinzedmar 19

**Steinke, Albert,** Landwirt, Altlautersee 20

**Thierfeld, Ernst,** Kleinlautersee 34

**Wauschkuhn, Landw.,** Brassen 18

**Weber, Franz,** Landwirt, Schanzenhöh 33

**Wittkat, Hugo,** Kaufm., Kleinangerapp 11

**Ziegelei Paulsdorf, Inh. H. Kiewitt** 36

**Zöllner, Friedr.,** Landwirt u. Bürgermeister, Stillheide 6

**Kl. Nuhr, [üb. Wehlau].**  
Postcheckkonto für Fernsprechgebühren: Königsberg (Pr.) Nr. 2051, Postamt Wehlau.  
Wahlbetrieb  
Fernverkehr: Fernamt Wehlau 03  
Auskunft u. Störungsstelle 20  
Fernsprechauftragsdienst Fernamt Wehlau 03  
Telegrammaufnahme für Ortstelegramme für Telegramme n. auswärts 20  
Zeitangabe 03

**Um**  
**Breuhammer, Ernst,** Daupfziegelei, Kies-, Stein- u. Schotterwerke, Großhuberbetrieb 24  
**Buttgereit, Bauer,** Richardshof 14  
**Eckloff, Willy,** Landwirt, Gr. Nuhr 21  
**Forstbehörden u. Forstdienststellen:** Provinzial-Forstamt Kl. Nuhr 38  
Forsterei Gr. Nuhr 28  
**Gasthaus zum Silberberg, Inh. Hans Pabke** 15  
**Gotzeit, C. E.,** Landwirt, Seekshof 13  
**Hellwig, Bauer,** Holländerei 32  
**Berzmann, Paul,** Fleischermstr. 16  
**Kaiser, Fr.,** Bauer 17  
**Kristahn, Georg,** Amtsvorst. 40  
**Kristahn, Georg,** Autovermietung 29  
**Kürschat, Paul,** Holzbdlg., Kl. Nuhr 23  
**Laupichler, Erhard,** Bauer, Holländerei 10  
**Lindenau, Bäckerstr.,** Gr. Nuhr 36  
**Mohr, Friedrich,** Kfm., Gr. Nuhr 25  
**Regenbrecht, Otto,** Weidewirtschaft, Neuwalden 2 26  
**Reichsbahn-Güterabfertigung** 27

**Rohde, Erwin,** Lehrer, Kl. Nuhr 37

**Schergant, Albert,** Bauer, Abb. Bürgersdorf 19

**Selbststaedt, Erich,** Bauer, Preußlauken 31

**Sprengel, C.,** Bauer, Holländerei 22

**Sprengel, Otto,** Bauer, Städt. Holländerei 34

**Stobinski, Otto,** Bauer, Abbau 35

**Wegel, Rich.,** Bauer, Gr. Nuhr 12

**Kl. Schönau, Ostpr. [üb. Friedland (Ostpr.).]**  
Postcheckkonto für Fernsprechgebühren: Königsberg (Pr.) Nr. 1522, Postamt Barlenstein (Ostpr.).  
Handbetrieb, D: W 8-20; S 8-9, 12-13.

**Um**  
**Beling, Curt,** Landw., Wommen 21

**Berg, Amtsvorsteher in Friedrichsdorf üb. Friedland, Ostpr.** 25

**Berg, Alb.,** Kfm. bei, + 17

**Bitzer, G.,** Landwirt, Plackheim 20

**Büchel, Fritz,** Schmiedemstr., Kl. Schönau 12

**Boegen, Forsthaus** 14

**Chluppka, Gottlieb,** Mehl- u. Schneidemühle (früh. Aktien) 10

**Dankowski, Bauer,** Dietrichsdorf 23

**Derda, Johann,** Sechshuben 22

**Glang, M.,** Kfm., Bürgermeister u. Ortsgruppenleiter d. NSDAP 9

**Günther, Bruno,** vereid. Landmesser, Finkenhof 2

**Haack, Otto,** Fleischermstr., Kl. Schönau 15

**Helmig, Friedrich,** Bauer, Plaustendorf 11

**Kähler, Karl, Kfm.,** Friedrichsdorf 13

**Kobylnski, v.,** Landw., Kühbagenbruch 1

**Lohrenz, Adolf,** Bauer, Bürgermeister, Kühnbruch 27

**Murach, F.,** Landwirt, Karschau b. Kl. Schönau 19

**Neitz, Wilhelm,** Landwirt, Stadienhof 6

**Poweleit, Fritz,** Müllerstr., Karschau 4

**Riemann, Bruno,** Gast- und Landwirtschaftl., vorm. Aug. Stadie, Hanswalde, Kr. Wehlau 7

**Schlien, Bruno,** Bauer, Hanswalde 16

**Schneider, August,** Bauer, Amtsvorsteher u. Ortsgruppenleiter d. NSDAP, Schwönan 24

**Stadie, Gustav,** Bauer, Kl. Schönau 8

**Wallmeisterhaus, Friedrichsdorf üb. Friedland, Ostpr.** 26

**West, A.,** Bauer, Sechshuben 5

**Wiechert, E.,** Molkereibes. 3

**Kleintromnau, [Westpr.].**  
Teiln. s. auch Riesenburg.  
Postcheckkonto für Fernsprechgebühren: Königsberg (Pr.) Nr. 5182, Postamt Riesenburg.  
Handbetrieb, D: W 8-20; S 8-9, 12-13.

**Bleich, Fritz,** Bauer, Wachsmuth, Abbau 3

**Gendarmerieposten Schakenbruch, Gend.-Hauptwachmstr. Korth** 5

**Goerke, Gustav,** Schakenbruch b. Gr. Planth 1

**Gutsverwaltung Thiergarth** 2

**Schruhl, Hans,** Bauer, Kleinwalde 4

**Sommerfeld, Otto,** Gastwirtschaft 7

**Vizente, Gustav,** Amtsvorst. 8

**Wiebe, Max,** Gasthofpächter 6

**Kleschauen, Kr. Angerapp.**  
Postcheckkonto für Fernsprechgebühren: Königsberg (Pr.) Nr. 6, Postamt Angerapp.  
Wahlbetrieb  
Fernverkehr:  
Den Fernverkehr vermitteln die Fernämter Angerapp u. Goldap. Welche Fernsprache bei den einzelnen Fernämtern anzumelden sind, ist aus dem gelieferten Merkblatt zu ersehen.

**Fernamt Angerapp** 03  
**Fernamt Goldap** 07  
**Störungsstelle Auskunft u. Zeitangabe** 20  
**Telegrammaufnahme für Ortstelegramme** 20  
für Telegramme n. auswärts 03

**Um**  
**Baroteil, Emil,** Molkerei und Käserei Jodanen 39  
**Berger, Dr.,** Ob.-Reg.- u. Medizinalrat in Düsseldorf u. Bauer in Grimmen, Post Fritzenau üb. Gumbinnen 21  
**Blank, Gust.,** Bauer, Jodanen 55

**Bothe, Simon,** Landwirt, Grimmen 61

**Brockmann, H.,** Domänenpächter, Kohlau 23

**Bildey, Eillard,** Kaufmann, Jodanen 32

**Bildey, Eillard,** Kolonialwaren, Kohlen, Saalbetrieb, Kleschauen 66

**Discherelt, A.,** Bauer, Großzedmar 17

**Fischer, Otto,** Bauer, Quellental (Ostpr.), Post Kudern 41

**Gambal, Lehrer,** Friedrichsberg 31

**Gambal, Otto,** Händler, Friedrichsberg b. Kleschauen 38

**Gendarmerie:**  
Wiecken, Gend.-Mstr. Falz 22

**Genuneit, Otto,** Bau-, Möbel-, Sargtischerei 68

**Hagen, Landw.,** Grimmen, Post Fritzenau üb. Gumbinnen 40

**Holstein, Fritz,** Bau-, Möbel-, Sargtischerei, Gleisgarben 43

**Justies, Landwirt u. Mühlebes.,** Mühle Kleschauen 57

**Kasten, Walter,** Bauer, Almental 37

**Kauer, Oberhofen (Ostpr.)** 47

**Kellermann, Fritz,** Schmiedemeister, Kudern 71

**Klein, Bauer u. Amtsvorsteher,** Jodanen 63

**Klein, Hans,** Lehrer, Peterkeim 62

**Klören, Bauer,** Roßkamp 51

**Konkart, Bauer,** Friedrichsberg 49

**Kreuzberger, Lehr.,** Raiffeisenkasse, Wiecken 45

**Krebs, Bauer,** Peterkeim, Post Gleisgarben 29

**Krebs, Erich,** Bauer, Langenbrück, Post Jodanen 52

**Krebs, Kurt,** Bauer, Roßkamp 56

**Krüger, Hermann,** Brunnen-geschäft, Allentritt 69

**Lange, Hans,** Bauer, Roßkamp 24

**Lenkeit, Friedr.,** Bauer, Krucken 60

**Liedtke, H.,** Landw., Gleisgarben üb. Angerapp 59

**Meier, Willy,** Lehrer, Almental 58

**Meierei Friedrichsberg, Inh. Hugo Kaiser,** Post Kleschauen 19

**Padenke, Heinz.,** Landwirt, Raunen 14

**Paulikat, Bauer,** Kudern 48

**Pfarramt Kleschauen** 25

**Pinnau, Fritz,** Bauer, Quellental (Ostpr.) 26

**Recks, Ewald,** Gastwirtschaft, Wiecken 34

**Reichsbahn, Güterabfertigung** Wiecken 13

**Rosenhahn, Karl,** Bauer, Runden 36

Scheidat, Bauer, Roßkamp 54  
**Schimanski, Paul**, Gastwirt, Almental 16  
**Schlaugat**, Bauer u. Bürgermstr., Altentrift 74  
**Schmidt, Wilhelm**, Lehrer, Runden 33  
**Schulz, E.**, Ziegeleipächter, Wicken 15  
**Schwengrubner**, Bauer u. Bürgermeister, Runden, Post Kudern 72  
**Simat, A.**, Baugeschäft, Friedrichsberg 35  
**Szollich, Max**, Kolonialwar., Spirituosen, Tabake, Kudern 70  
**Spieshöfer, Hans**, Bauer, Runden 73  
**Steiner**, Landwirt, Oberhofen (Ostpr.) 53  
**Steiner, Otto**, Bauer, Allettrift 50  
**Steingewinnungsbetr. d. Kr. Angerapp**, Gleisgarben 18  
**Sunkinat, Fritz**, Bauer, Kleinzedmar 27  
**Szeszad, Bauer**, Jodanen ü. Angerapp 12  
**Wichmann, Kurt**, Malergesch., Almental 46  
**Witzewitz-Sporber, A. v.**, Landwirtin 10

**Kleschoben,**  
 Kr. Darkehmen, s. Kleschauen, Kr. Angerapp.

**Klingenberg, Ostpr.**

Postcheckkonto für Fernsprechbüren: Königsberg(Pr), Nr.1522, Postamt Bartenstein (Ostpr.).  
 Handbetrieb, D: W 8-20; S 8-9, 11-13.  
 Um  
**Bierfreund, Johannes**, Landwirt, Grasmark 1  
**Bremer, Else**, Landwirtin, Gostkow 8  
**Capeller**, Landwirt, Korwlack 6  
**Gerlach, Bote**, Landwirt 4  
**Neufang**, Landwirt, Arndshof b. Schippenbeil 3  
**Neufeld**, Bauer, Abbau Stolzenfeld b. Schippenbeil 7  
**Perkuhn, Käthe**, Neu Klingenberg 9  
**Perkuhn, Wilhelm**, Landwirt, Neu Klingenberg 5  
**Schröder, Max**, Trichinenschauer 10  
**Weiß, B.**, Landwirt, Pohielsch 2

**Kobbelbude.**

Postcheckkonto für Fernsprechbüren: Königsberg(Pr), Nr.4454, Fernsprechamt Königsberg, Pr.  
 Wählbetrieb  
 Fernverkehr: Fernamt Königsberg, Pr. 02  
 Auskunft und Störungsstelle 1 20  
 Telegrammaufnahme für Ortstelegramme 1 20  
 für Telegramme n. auswärts 02  
 Zeitangabe 02  
 Um  
**Bachert**, Gastw., Mahnsfeld 1 47  
**Böhnke, Willi**, Lehrer, Liepnicken 1 53  
**Bauleitung der Luftwaffe Kobbelbude** 1 63, 1 69  
**Braun, Otto**, Molkereipächter, Globuhnen 1 33  
**Casparl, Gerhard**, Landwirt 1 54  
**Casparische Gutsverwaltung Ramsen** 1 17  
**Ewert, Otto**, Fleischer 1 34  
**Fastie, Karl**, Globuhnen 1 72  
**Fischer, Gastw.**, Perwilten 1 48

**Honig & Haurwitz**  
 Königsberg (Pr)  
 Fernruf 46091  
 Treibstoffe, Öle, Fette

**Fischer, Oskar**, Bauer, Sollecken b. Perwilten 1 32  
**Gendarmerie:**  
 Gendarmeriebereich Ramsen, Gendarmerieinstr. Link 1 18  
 Gendarmerieposten Perwilten, Gend.-Hauptwachtmstr. Machhein 1 62  
**Grau, Gustav**, Maschinenbauanstalt, Perwilten 1 15  
**Grohnert, Rudolf**, Landwirt, Barsen 1 12  
**Grzywacz, Robert**, Bauer, Sollecken 1 29  
**Gutsverwaltung Sollnicken,** Wilhelm Stern 1 23  
**Heilgrün, Emma**, Frau, Landwirtin, Kämmershöfchen 1 43  
**Henke, Georg**, Fleischermstr., Fleisch-, Wurstgeschäft, Mahnsfeld 1 60  
**Henkelmann, Gottlieb**, Bauer, Wargitten 1 37  
**Herrmann, Otto**, Bürgermstr., Sollnicken 1 66  
**Hogrefe**, Landwirt, Cranzberg 1 26  
**Hogrefe, Alfred**, Landwirt, Schoischen b. Seepothen 1 25  
**Joppien, Helmut**, Bauer, Sollecken b. Perwilten 1 44  
**Jüngling, Kurt**, Landwirt 1 39  
**König, Artur**, Landwirt, Patranken b. Perwilten 1 58  
**Königsberger Molkereigenossenschaft**, Zweigbetrieb Perwilten 1 35  
**Kroll, Oskar**, Bauer, Wargitten 1 49  
**Lehmann, Walter**, Bauer, Perwilten 1 41  
**Lorenscheit, Mich.**, Landwirt, Perwilten 1 56  
**Marquardt, Paul**, Gastwirt, Sollnicken 1 21  
**Müller, Erich**, Landw., Hinterwalde 1 59  
**Pahlke, Carl**, Bauer, Patranken, Post Perwilten ü. Kbg. 5 1 70  
**Peppel, Otto**, Bauer, Liepnicken 1 40  
**Pietsch, Karl**, Bauer, Barsen 1 13  
**Plog, Hermann**, Bauer, Patranken b. Perwilten 1 67  
**Podehl, Rudolf**, Mühle Mahnsfeld 1 36  
**Prang, Bauer**, Sollecken b. Perwilten 1 45  
**Prang, Fritz**, Fleischermeister, Perwilten 1 22  
**Radtke**, Lehrer, Schule Sollnicken b. Kobbelbude 1 10  
**Rehberg**, Bauer, Albenort 1 50  
**Rehberg, Emil**, Bauer, Mahnsfeld 1 19  
**Reichsbahn:**  
 Bahnmeisterei Kobbelbude, Seidel, techn. Rh.-Insp. 1 71  
 Güterabfertigung Kobbelbude 1 57  
 Güterabfertigung Perwilten 1 64  
**Reimer**, Landwirt, Dopsattel 1 14  
**Romanowski, Paul**, Landwirt, Adl. Morren b. Perwilten 1 31  
**Saager, Arthur**, Bauer, Ramsen 1 42  
**Saager, Emil**, Landwirt, Wargitten b. Perwilten 1 28  
**Sauerhanm, Albert**, Gastwirt, Mahnsfeld 1 30  
**Schroeter, Peter**, Bauer, Lauk b. Perwilten 1 27  
**Tessmann, Fritz**, Erbhofbauer, Stobecken 1 16  
**Trusch, Caesar**, Landwirt, Liepnicken 1 24  
**Trykgrnehen**, Staatsdomäne, Administrator Weber 1 61  
**Vogel, Alfred**, Landw., Globuhnen 1 55  
**Wilkins, Hans**, Dr. med. vet., prakt. Tierarzt, Domäne 1 68  
**Witt, Arthur**, Gasthaus 1 38  
**Wittke**, Landwirt, Adl. Friedrichshof 1 52  
**Wolk, Gustav**, Bauer, Liepnicken 1 51

**Kobulten, [Ostpr. Süd].**

Postcheckkonto für Fernsprechbüren: Königsberg(Pr), Nr.2847, Postamt Bischofsburg.  
 Wählbetrieb  
 Fernverkehr: Fernamt Bischofsburg 03  
 Auskunft und Störungsstelle 20  
 Telegrammaufnahme für Ortstelegramme 20  
 für Telegramme n. auswärts 03  
 Zeitangabe 03  
 Um  
**An- u. Verkaufsgenossensch.** e. G. m. b. H., Ortelsburg, Lagerstraße Kobulten 49  
**Bieberstein, von**, Landwirt, Pfaffendorf (Ostpr. Süd) 12  
**Blohm, Hugo**, Saadan bet Bischofsburg 08  
**Domänen-Verwaltung Dimeruwiese** 32  
**Dopata, Friedrich**, Gastwirtschaft, Moythienen 36  
**Evangelisches Pfarramt** 26  
**Froese**, Landwirt, Gr. Kamionken b. Sorquitten 14  
**Gendarmerie:**  
 Gendarmerieamt Kobulten, Heibutzki, Gend.-Oberwachmeister 15  
 Gendarmerieposten Haasenberg b. Raschung ü. Bischofsburg 47  
 Gendarmerieposten Kobulten, Bolz, Gend.-Wachmstr. 31  
**Genger, Dorothea**, Kl. Borken 44  
**Gniewocz, August**, Bauer, Ruitkoben b. Pfaffendorf (Ostpr. Süd) 46  
**Gutsverwaltung Sgniken,** Post u. Bahn Kobulten 05  
**Herrendorfer, Ernst**, Kfm., Pfaffendorf (Ostpr. Süd) 35  
**Herrmann, Curt**, Lehrer, Gr. Borken 39  
**Herrmann, Joseph**, Kfm. 23  
**John, Landwirt**, Moythienen 07  
**Jost, Paul**, Fleischermstr. 52  
**Kamradt**, Säge- u. Hobelwerk Dombrowken 45  
**Kath. Pfarramt, Kobulten** 17  
**Klobuzenski, Karl**, Pfaffen-dorf (Ostpr. Süd) 43  
**Köhnke, Erich**, Bäckerei 58  
**Krause, Anton**, Kaufm., Rudau 24  
**Kulbatzki, Benno**, Manufakturwaren 21  
**Kurnitzki, Gottlieb**, Bangesch., Ziegelei u. Baumaterialienhdlg., Rudau 18  
**Landjahrleger** Gr. Borken 53  
**Lesinski, Erich**, Tischlermstr. 51  
**Lumma, Josef**, Landwirt, Rudau 25  
**Maltzahn, v., Freiherr**, staatl. geprüft. Landwirt, Neu-Parlösen 10  
**Mielke, Andreas**, Kolonialw.-u. Kohlenhdlg., Gr. Borken 38  
**Neumann, Max**, Lehrer 40  
**Nickel, Karl**, Kfm. 22  
**Nippa, Theodor**, Lehrer, Moythienen 42  
**Noek**, Bürgermeister, Moythienen 57  
**Nowotzin, Viktor**, Gesellschafthaus 37  
**Nowotzin, Viktor**, Warenhdlg. 29  
**Pieller, Georg**, Autoschlösser, Ruitkoben, Post Pfaffendorf (Ostpr. Süd) 55  
**Plehn, Richard**, Gastw., Dombrowken 27  
**Plewka, Max**, Landwirt, Domp b. Sorquitten 34  
**Presting, H.**, Major (R) 09  
**Reddig, Anton**, Autovermietung 56  
**Reichsarbeitsdienst** Gr. Borken, Post Kobulten (Ostpr. Süd) 06

**Reichsbahn:**  
 Güterabfertigung Dombrowken 30  
 Güterabfertigung Pfaffendorf-Burggarten 13  
**Reiß, Robert**, Landw., Dimerow-Wolka 41  
**Schacht**, Landwirt, Pfaffendorf (Ostpr. Süd) 33  
**Scheffler, Adolf**, Gastwirt, Kl. Botlowen 50  
**Schlebowki, Otto**, Gr. Borken, Vierzadenstr. d. Pa. A. Meckelburg, Stein- und Schotterwerke Kl. Koellen 54  
**Staatl. Domäne** Burggarten, Kr. Ortelsburg b. Pfaffendorf (Ostpr. Süd) 16  
**Syskowski, Otto**, Landwirt, Pfaffendorf (Ostpr. Süd) 48  
**Trzczak, Johannes**, Bauer, Gr. Borken 19

**Kölm. Damerau,**

[üb. Wehlau].  
 Postcheckkonto für Fernsprechbüren: Königsberg(Pr), Nr.2051, Postamt Wehlau.  
 Handbetrieb, D: W 8-20; S 8-9, 12-13.  
 Um  
**Burnus**, Maschinenbauer, Pettkuhnen 8  
**Busch, + Sägew.** Brandlacken 16  
**Buttkus, Hermann**, Fleischbeschauer 21  
**Damerauer Spar- und Darlehnskasse**, Reinlacken 15  
**Domscheit, F.**, Bauer, Kukers 12  
**Forstbehörden u. Forstdienststellen:**  
 Preuß. Forstamt Gertrauken 20  
**Gendarmerie:**  
 Gendarmerieposten Kölm. Damerau, Gendarm.-Hauptwachmeister Höpfner 22  
 Gendarmerieposten Gertrauken, Gend.-Hauptw. Morwinski 28  
**Grigat**, Landwirt, Kukers 5  
**Gutzeit**, Bauer, Kukers 3  
**Jurr, Max**, Bauer, Klinglacken 17  
**Kerwath, Ewald**, Kaufmann, Gertrauken 7  
**Labenski, Erich**, Bauer 9  
**Lehmann, Friedr.**, Molkereibes., Kukers 24  
**Lehmann, Max**, Bauer 29  
**Lemcke**, Bauer, Jedeiken 1  
**Maiztubel, Otto**, Bauer, Gr. Skaten 10  
**Monzian, Ullrich**, Mühle, Kawernicken 11  
**Naruhn, Karl**, Kaufm., Kawernicken 14  
**Neumann, Erich**, Kaufmann, Hauptstraße 2  
**NSDAP**, Ortsgruppe Kölm. Damerau, Abt. Kasse, Neumann, Pettkuhnen 18  
**Schwarz, Otto**, Bauer, Knäb-lacken 23  
**Teichert, Franz**, Bauer- u. Kreisgeschäftsstelle d. Colonia, Gudlacken 4  
**Wachowski, Ernst**, Gastwirt 27  
**Wendel, Max**, Bauer, Skaten 13

**Kölmersdorf.**

Postcheckkonto für Fernsprechbüren: Königsberg (Pr), Nr.2093, Postamt Lyck.  
 Handbetrieb, D: W 8-20; S 8-9, 12-13.  
 Um  
**Berg**, Landwirt, Grenzwacht 5  
**Bordinn, Ernst**, Landwirt, Rundfließ 2  
**Brachvogel, O.**, Landwirt, Katrinfelde 1  
**Brodowski, Ludwig**, Amtsvorsteher 8

**Gendarmerie:**  
 Gendarmerieamt Kölmersdorf, Gend.-Meister Bruhnke 15  
 Gend.-Posten Rundfließ, Gend.-Hauptwachtmstr. Schmidt 16  
 Gend.-Posten Goldenau, Gend.-Hauptwachtmstr. Riehl 18  
 Gend.-Posten Lenzenhof, Gend.-Hauptwachtmstr. Riemann 19  
**Kalwa**, Hauptlehrer, Raiffeisen, Kölmersdorf 23  
**Koslowski, Paul**, Mühlenbes. u. Bürgermeister 6  
**Kowalewski, Paul**, Gastw. 17  
**Kullak, Adolf**, Kfm. 10  
**Lask, J.**, Landw., Waldhof 7  
**Matheszik, Aug.**, Landw. 13  
**Meissner, Herrn.**, Landwirt, Lenzenhof 12  
**Olias, Adolf**, Landwirt, Lenzen-dorf 14  
**Parczany, Erich**, Fleischermstr. 26  
**Pfarramt, ev.** 21  
**Polkowski, Joh.**, Landwirt, Kl. Lasken 3  
**Soboll, Michael**, Landwirt, Abbau 24  
**Tresp**, Landwirt 11  
**Ziemek, Paul**, Kaufmann 9  
**Zollendienststellen:**  
 Zollaufsichtsstelle (G) Grenzwacht 27  
 Zollaufsichtsstelle (G) Goldenau 28  
 Zollaufsichtsstelle (G) Rundfließ 30

**Königskirch.**

Postcheckkonto für Fernsprechbüren: Königsberg(Pr), Nr.2128, Postamt Tilsit.  
 Wählbetrieb  
 Fernverkehr  
 Den Fernverkehr vermittelt das Fernamt Tilsit 03  
 Auskunft 20  
 Störungsstelle 20  
 Telegrammaufnahme für Ortstelegramme 20  
 für Telegramme u. auswärts 03  
 Zeitangabe 03  
 Um  
**Anbuhl, H., Dr.**, Landwirt, Pretschneidern b. Auerfließ, Post Auerfließ 16  
**Artchwager, Joh.**, Landwirt, Argenhof 50  
**Berg, Wilh.**, Bauer, Lichtenhöhe 38  
**Bindert, Franz**, Landwirt, Fichtenfließ 51  
**Büchler, Curt**, Landw., Girren 49  
**Büchler, Kurt**, Birkenwalde-Raunhof, Post Allingen, Tilsit 1, Bahn Argenhof 43  
**Darlehenskassen-Ver. Königskirch** 22  
**Eckert, Kurt**, Landwirt, Berg-schwalde 67  
**Eckert, Otto**, Landw., Groschen-weide 35  
**Erzberger, Franz**, Bauer, Freihof Königskirch 31  
**Gendarmerie:**  
 Amt Königskirch, Gend.-Meister Brendtner 66  
 Fichtenfließ, Gend.-Hauptwachmeister Lascek 61  
 Argenhof I, Gend.-Hauptwachmeister Kowelzyk 65  
 Argenhof II, Gend.-Hauptwachmeister Ballandat 65  
**Griewenka, Fritz**, Landw. 37  
**Groß, Otto**, Efm., Manufakturw. 28  
**Juckel, Max**, Amtsvorsteher u. Bauer, Pretschneidern 70  
**Keßler, Alb.**, Landw., Girren 27  
**Koosse, Alb.**, Molkerei- u. Landwirt, Garnen 34  
**Kopp, Hugo**, Bauer, Allingen 26  
**Krieger, August**, Kfm., Klip-schen, Post Argenhof 69  
**Krüger, Albert**, Gärtnerbes. 58

**Leppert, Walter**, staatl. gepr. Dentist (8-12 14-18, auß. Mittwoch und Sonnabend) 71

**Leppacher, Ernst**, Fahrradhandlung 48

**Manzan, Art.**, Landwirt, Birkenwalde, Post Allingen 15

**Maurer, Alb.**, + Groschenweide GÜ 59

**Mühlbacher, M.**, Landwirt, Lieparten b. Argenhof 57

**Neufang, Arno**, Bauer, Fichtenfließ 44

**NSDAP:**  
NSV-Ortsgruppenamtsleitung, Wilhelm Hepe, Königskirch 72

**Pfarramt**, Pfarrer Hochleiter 18

**Radziwill, Alfred**, Kaufmann, Kolonialw., Gastwirtschaft 52

**Redetzki, Alb.**, Landwirt, Berginswalde 29

**Redetzki, Franz**, Landwirt, Turken b. Königskirch 47

**Redetzki, Fritz**, Landwirt, Argenhof 17

**Redetzki, Max**, Landwirt, Groschenweide 54

**Redetzki, Otto**, Landwirt, Marinsrode 32

**Reichsbahn:**  
Güterabfertigung Argenhof 19

**Reichspost**, s. Eingang d. Teilnehmerliste

**Reimer, Max**, Landwirt, Girren 46

**Richter, Fritz** (früher Otto Beszon), Kaufm. 41

**Riecher, Robert**, Landwirt, Garnen 56

**Schakat, Anna**, Frau, Argenhof 30

**Schmidt, Carl**, Birkenwalde-Raunenhof, Post Taurn, Bahnstation Argenhof 12

**Schokoll, Marie**, Landwirtin, Groschenweide 64

**Siemoneit, Otto**, Inh. Helene Siemoneit, Gastwirtsch., Fichtenfließ 60

**Skambracks, Rob.**, Landwirt, Fichtenwalde b. Schillen 13

**Stahke, August**, Mahlmühle und Saatgutreinigung 36

**Streit, Rich.**, Dampfmolkerei, Fichtenfließ 24

**Szonn, Karl**, Landwirt, Königskirch 25

**Urschat, Albert**, Bauer, Lichtenböbe 14

**Verhoff, R.**, Landwirt, Kaiseran b. Auerfließ 23

**Walpinski, Eitel**, Landwirt, Turken 62

**Werthmann, Paul**, Kfm., Getreide, Saaten, Düngemittel, Bau- u. Brenn.-Hdlg., Mahlmühle 53

**Werthmann, Paul**, Kfm., Lager-schuppen, Argenhof 63

**Westphal, R.**, Fleischerel 10

**Wiechmann, Paul**, Gastwirtschaft 21

**Woelk, Engen**, Landwirt, Grünhöbe b. Argenhof 39

**Korschen.**

Postscheckkonto für Fernsprechgehühren: Königsberg(Pr), Nr.1371, Postamt Rastenburg.

**Wahlbetrieb**  
Fernverkehr  
Den Fernverkehr vermitteln die Fernämter Rastenburg, Ostpr. u. Bartenstein, Ostpr. Welche Ferngespräche bei den einzelnen Fernämtern anzumelden sind, ist aus dem gelieferten Merkblatt zu ersehen.

Fernamt Rastenburg, Ostpr. 00  
" Bartenstein, Ostpr. 81

**Auskunft**  
im Ortsverkehr 1 20  
im Fernverkehr 00

**Störungsstelle** 1 20

**Fernsprechanfragsdienst** 1 20

**Telegrammaufnahme**  
für Ortstelegramme 1 20  
für Telegramme nach Bartenstein, Ostpr. 81  
für Telegramme nach Rastenburg, Ostpr., und allen andern Orten 00

**Zeitangabe** 00

**Andere Dienststellen s. Teilnehmerliste** unter „Reichspost“

**Um**

**Abramowski, Franz**, Mühlenbes., Leunenburg b. Prassen 1 77

**An- u. Verkaufsverein s. G. m. b. H.**, Rastenburg, Zweigniederlass. Korschchen 2 31

Nach Geschäftsschluss: Geschäftsführer Wohbe 2 31

**Apotheke**, Inh. Ernst Sack 2 10

**Auto-Reparatur-Werkstatt**, + „B.P.“-Ölex-Tankstelle, Heintr. Worgul, Adolf-Hitler-Str. 1 15

**Auto-Vermietung**, Wawrzyn, Paul + 1 61

**Autovermietung**, Worgul, Willy + Gartenstraße 2 19

**Bahr**, Lehr. i. R., Collmen 1 75

**Baltusch, Fritz**, Bäckermeister, Hindenburgstraße 2 34

**Bark, Gottfried**, Fleischermeister, 1 26

**Bark, Helmut**, Fleischermeister, 1 39

**Bark, Willi**, Bäckerei, Konditori., Café 1 56

**Baumann, Kurt**, Verwaltungsgehilfe, Georgstraße 2 59

**Behlau, Aug.**, Kfm., Paaris 1 64

**Bendziula, Siegfried**, Getreidegeschäft 1 10

**Bergan, Franz**, Fuhrbalterebes., Georgstraße 1 96

**Boehm, Joachim**, Oberinspektor, Gr. Langwalde 2 58

**Boehm, Julius**, Landwirt, Glaubitten 2 03

**Brandtstädter, Aug.**, Manufaktur- u. Schuhwaren 1 65

**Burchardt**, Oberinspektor, Karschau 1 18

**Central-Hotel**, Inh. Otto Kubbutat, Korschchen, Deutsche Str. 2 25

**Chall, Otto**, Brunnenbauer, Siedlung an d. Waldrieder Chaussee. 90 m v.d. Bahnstrecke entf. 2 29

**Czempfer & Liedtke**, Auto-reparatur-Werkstätte 1 57

**Dangel, Fritz**, Landwirt, Warnikeim 2 38

**Diester, Richard**, Kolonialw. u. Delikatessen 1 83

**Domnick, F.**, Tischlerei u. Beredigungsinstitut 1 19

**Domnick, Willy**, Kolonialwaren, Drogen, Spirituosen 1 53

**Eckloff, Rudolf**, Bauer, Wormen 1 27

**Ehrenboth, Alfred**, Viehhändler 1 66

**Eisele, Friedrich**, Lehrer, Seeligenfeld b. Korschchen 2 60

**Erdmann**, Landwirt, Gutshaus Korschchen 2 53

**Ev. Pfarramt Langheim**, Ostpr. 1 60

**Ev. Pfarramt Leunenburg-Prassen**, Pfarrer Dettmar 1 46

**Ev. Pfarramt, Pfarrer Mull** 2 54

**Feyerabend**, Landw., Podlechen 1 72

**Fischer, Georg**, Ingenieur, Hindenburgstraße 1 2 68

**Forstverwaltung Langheim** + 2 52

**Gehrig, Fritz**, Molkereibesitzer, Waldriede 2 17

**Gelbsch, Vorwerk** zu Karschau 1 32

**Gemeindeamt, Polizeiverw., Fr. Ständesamt u. Schulverhandsvorst.** 2 50

**Gendarmerie:**  
Gend.-Abt. Korschchen, Gend.-Obermstr. Waschulewski 1 80  
Gend.-Amt Korschchen, Gend.-Meister Braun 1 98  
Gend.-Posten Korschchen, Gend.-Hauptwachtm. Jakobeit 2 18  
Gend.-Posten Langheim, Gend.-Hauptwachtmstr. Zangel 1 79  
Gend.-Posten Leunenburg, Gend.-Hauptwachtmstr. Pehl 1 52

**Gräll, Eulenburg-Prassensches Rentamt** + 1 36

**Gräll, Stolberg-Wernigerodesche Forstverwaltung** Kl. Boyslack 1 38

**Grams**, Landwirt, Kl. Schrankheim 2 09

**Graupe, F. S.**, Maurer- u. Zimmermstr., Bauausführung f. Hoch- u. Tiefbau, Baustoffhdlg. 2 56

**Grodd u. Gehlhar**, Reparaturwerkstätte für industr. u. landw. Maschinen, Georgstr. 2 65

**Groeben, Gral**, Major a. D., Langheim, Gutshaus 1 24

**Groeben'sche, von der, Familienstift.**, Langheim, Hauptgeschäftsst. Wendehnen + 1 50  
Dieselbe, Schloß Langheim (1 91)

**Groenke, Fr.**, Landwirt, Paaris 1 62

**Guddas, Otto**, staatl. gepr. Dentist, Deutsche Str. 2 57

**Gusko, Otto**, Fleischermstr. 2 37

**Gutsverwaltung Dreihöfen** + 2 52

**Gutsverwaltung Langheim** + 1 91

**Gutsverwaltung Wangnick** 1 16

**Gutsverwaltung Wendehnen** + 1 50

**Hausfrauenverein** 1 55

**Hermanau**, Major a. D., Seeligenfeld 1 30

**Herrenkind, August**, Klempnermstr., Installation u. Bedachungsarbeiten 2 23

**Resse, Richard**, Kaufhaus 1 17

**Hotel Deutsches Haus**, Bahnhofshotel, Inh. Fritz Wölky u. Sohn, gr. Saal, Vereinszimmer, Café, Kino 1 51

**Hotel Korschchen**, Inh. Paul Petzold, Hindenburgstr., unterfahrt 1 54

**Katholisches Pfarramt** 1 37

**Klaffe, Max**, landwirtschaftl. Sachverständiger 2 35

**Klatt, Ewald**, Kfm., Gr. Langwalde 1 90

**Klingelstein, Gustav**, Lehrer, Wendehnen 1 59

**Knauer, Paul**, Viehhändler, Gartenstraße 2 49

**Kösling**, Landwirt, Paaris, Ostpr. 1 63

**Kollberg, P.**, prakt. Arzt 2 04

**Kotzan, B.**, Zahnarzt, Hindenburgstraße 1 94

**Kraemer, Josef**, Eisenwarengesch., Hindenburgstr. 2 12

Wohnung Collmen u. nach Geschäftsschluss 2 62

**Kreissparkasse Rastenburg, Ostpr.**, Zweigstelle Korschchen, Kronen-Apotheke 1 82

**Kulise, F.**, Viehverteiler, Korschchen 2 51

**Kuntze, Hans**, Diplom-Landwirt, Prassen + 1 36

**Kwasnick, Leo**, Viehverteiler, Nutz- u. Schlachtvieh 1 45

**Lamberg, Dr.**, Versuchsring, Karschau 2 07

**Langanke, Franz**, Gr. Schrankheim 2 24

**Lemke, Artur**, + Kolonialw., Delikatessen, Südfrüchte, Weine, Spirituosen u. Tabakwar. 1 70

**Lemke, Paul**, + Fleischermstr. über 1 70

**Liebe, Karl**, Baumeister, Baugesch., Holz- u. Baustoffhdlg. 1 95

**Lippe, Otto**, + Holzhdl., Dampfsäge, Hobelw., Lyck-Peitschendorf, Zweigstelle Korschchen 1 31

**Machel**, Behamme, Collmer-Str. 2 21

**Mäckelburg, H.**, Gastwirt, Leunenburg 1 71

**Maeckelburg, M.**, + Banmeister, Hoch-, Tief- u. Eisenbetonbau, Dampfsägewerk und Tischlerei, Holz- und Baustoffhandlung 1 69

**Mäkelburg, Karl**, Kfm., Langheim 1 23

**Majewski, Fritz**, Fleisch- und Wurstwaren 1 84

**Mirbach, Frhr. v., Günther**, Oberstleutnant a. D., Cremiten 1 43

**Mollenhauer, W.**, Getreide-, Saaten-, Futur-, Düngemittel- u. Kohlenhandlung 1 86

**Mrotzeck, Lehrer**, Gr. Langwalde 1 49

**Mühle Cremiten** 1 89

**Neeth, Hermann**, Vieh- und Pferdehdlg., Winkeldorf 1 12

**Nelson**, Landwirt, Sprenglien 2 08

**Neubacher, Ewald**, Rektor 1 14

**Neufeldt, Lehrer**, NS-Kult.-Gem., NSLB, Georgstraße 2 32

**NSDAP:**  
Ortsgr. Leunenburg, Ortsgruppenleiter Harnack 2 30

**Orzechowski, Paul**, Fuhrhdlg. u. Holzhandlung 2 14

**Ostpreußenwerk A.-G.**, Ueberlandwerk Königsberg, Betriebsmonteur, Korschchen 1 88

**Ostpr. Imkerschule**, staatl. anerker. Bienenzuchtlehranst., Adolf-Hitler-Straße 1 48

**Ostpreussische Imprägnierwerke, G. m. b. H.** 2 16

**Patzig, Paul**, Landw., Annafeld 1 41

**Pauly, Dr.**, Tierarzt, Adolf-Hitler-Straße 1 35

**Perkuhn, Friedrich-Joachim**, Landwirt, Hartels 1 42

**Platz, Franz**, Möbelhaus, Rastenburg, Ostpr., Zweiggeschäft Korschchen 1 87

**Platz, Gustav**, Töpfermeister, 2 55

**Postamt s. Reichspost**

**Pozdziech, Reinhold**, Kfm. n. Bahnhofswirt 2 20

**Prill, Karl**, Lehrer, Glittebnen 2 15

**Quiatkowski, Paul**, Gartenbaubetrieb u. Blumengesch., Deutsche Straße 2 27

**Quoß, Horst**, Dentist, Gartenstr. 2 67

**Reichsarbeitsdienst:**  
Lumicenen 2 36  
Abteilung 4/15, Leunenburg 2 61

**Raethjen**, Landwirt, Bollendorf 2 06

**Reichsbahn:**  
Bahnhof Korschchen, Güterabfert., Betr.-Werk, Bm. I, H, Fka, Bis.-Kasse 2 02  
Güterabfertigung Paaris 1 40  
Güterabfertigung Wormen 1 25

**Reichspost:**  
Postmeister 2 70  
Abfertigung, Zustelldienst 2 72  
Amtszimmer 2 75  
Annahme, Ausgabe, Renten- u. Zeitungsstelle 2 73  
Bahnhofspackkammer 1 11  
Stangerabnahmebeamt 2 73  
Störungsanmeldestelle 1 20

**Reichwald, Hermann**, Buchhandlung 1 44

**Riemke, + Oberinspekt.**, Wolterkeim 2 40

**Rasch, Heinz**, Landwirt, Warnikeim 1 73

**Saalmann, Walter**, Warengroßhdlg. u. Niederl. d. Rastenburg Brauerei A.-G., Hindenburgstraße 2 66

**Sassermann, Leo**, Malermstr., Wagenlackiererei, Tapeten-Verlag 1 97

**Schlachthof der Gemeinde Korschchen** 1 29

**Schoß Prassen** + 1 36

**Schmidt, Hugo**, +, Bauingen., Prokurist d. Fa. Max Maeckelburg 1 69

**Schmidt, Hermann**, Elektromstr., Hindenburgstr. 2 28

**Semmelroggen, Dr. med.**, Arzt 2 06

**Siebert, J.**, Lehrer, Glaubitten 2 39

**Sindermann, Adolf** 2 22

**Skibba, Georg**, Töpfermeister, Ausf. sämml. Ofen-, Herd- und Fliesenarb., Adolf-Hitler-Str. 2 41

**Skopnik, v., Landw.**, Glittebnen 2 01

**Spengler & Co.**, Neubau Dauer-milchfabrik Korschchen 2 64

**Stobbe, Max**, Fleisch- u. Wurst-geschäft 1 47

**Struwe, Ernst**, Kfm., Hindenburgstr. 1 33

**Suhr, Kurt**, Viehhändler, Langheim 2 26

**Szobeck, Erich**, + Holzmakler, Adolf-Hitler-Straße 1 31

**Thiel, Ad.**, Schmiede u. Masch.-Reparatur-Werkstatt 1 67

**Uredat, Paul**, Bäckermeister, Gartenstraße 2 63

**Vereinsbank Korschchen, e. G. m. b. H.** 1 92

**Volkschule Korschchen** 1 74

**Volkswohl-Bund**, + Allgem. Bestattungs-u. Versicherungsverei-n a. G., Berlin, Hauptagentur Korschchen, Hindenburgstr. 2 13

**Waldow, C.**, Molkereibes. 1 34

**Walter, Gustav**, Baugeschäft, Hoch- und Tiefbau 1 78

**Wawrzyn, Paul**, + Autover-mietung 1 61

**Weyhe, v., Landw.**, Paaris 1 76

**Wins, Bernhard**, Uhren- u. Fahrradhandlung 1 85

**Wittke, Fritz**, Malermstr. 2 33

**Wölky, Fritz**, Reichsbahnspedi-teur 1 68

**Wölky, Fritz, u. Sohn**, Kolonialw.- u. Wirtschaftsart.-Hdlg., Spezialgesch. f. Wein, Spirituosen, Tabakw. 1 22

**Wolf, August**, Viehhändler 1 58

**Worgul, Heinrich**, + Meister im Kraftfahrzeughandwerk, Auto-reparat., Adolf-Hitler-Str. 1 15

**Worgul, Johannes**, + Photohaus, Hindenburgstr. 2 13

**Worgul, Willy**, + Autovermie-tung 2 19

**Wulff, Max**, Baugesch., Seeligen-feld b. Korschchen 1 81

**Zachau, Emil**, H. Fleisch- u. Wurstwaren 1 93

**Zakrzewski, Lehrer** 1 28

**Ziegelei Warnikeim**, Inh. P. Handel 1 13

**Zywiets, Paul**, Landwirt, Wald-riede 1 21

**Kowahlen**

s. Reimannswalde.

**Kowalewen**

s. Richtwalde, Kr. Johannisburg.

**Kraplau.**

Postscheckkonto für Fernsprechgehühren: Königsberg(Pr), Nr.1323, Postamt Osterode (Ostpr.).

**Handbetrieb**, D: W 7/8-20; S 8 bis 9, 12-13.

**Um**

**Eisermann, Karl**, Fleischermeister, Döhringen 30

**Ehrich, Adolf**, + Masch.-Rep.-Werkstatt, Seubersdorf, siehe NSDAP 21

**Ev. Pfarramt** 10

**Fromberg, Max**, Bauer, Greisenau 29

**Gendarmerie:**  
Gendarmerie Döhringen 18  
Gendarmerie Gröben 23

**Gutsverwaltung Schildeck** (Gutsverwalter Neßinger) 5

**Janowski, Heinrich**, Landwirt, Greisenau 31

**Janowski, Walter**, Bauer, Greisenau 32

**Jendry, Luise**, Hebammen-schwester, Seubersdorf 33

**Karpinski, Karl**, Gasthaus, Rhein 27

**Kraplauer Spar- u. Darlehns-kasse**, Reebnerin Fräul. Smolinski, Seubersdorf 28

**Kraschniewski, J.**, Gasthaus, Döhringen 8

**Krause, Landwirt**, Panzerel 11

**Krause, Max**, Gasthaus, Kolonial-u. Materialwaren, Seubersdorf 25

**Landjahrleger Klein Gröben** 16  
**Masan, Albert, Bauer, Döhringen** 17  
**Müller, Hubert, Landwirt, Carolinenhof** 3  
**Niehelschütz, v., Günther, General d. Inf. z. V.** 14  
**NSDAP:**  
 Ehrlich, Adolf, + Ortsgruppenleiter der Ortsgruppe Seubersdorf 21  
**Reichsbahn-Güterabfertigung Kraplan** 7  
**Rogalla, Landwirt, Rhein** 4  
**Schwalba, Otto, Gasthofbesitzer, Seubersdorf** 15  
**Schwenstler, Oskar, Bauer, Preudhof** 12  
**Siebert, Otto, Landwirt, Glauben** 9  
**Stürz, Robert, Kantor i. R., Ortsgr.-Kassenleiter der NSDAP, Standesamt** 26  
**Teschendorff, Mühle Seubersdorf** 20  
**Tilinsky, Wilhelm, Kohlen, Kartoffeln, Getreide, Futtermittel, Seubersdorf** 19  
**Weißerfel, Bodo, Landwirt, Döhringen** 2  
**Weißerfel, Erich, Major, Gutverwaltung Gr. Gröben** 6  
**Wien, Gut Kraplan** 1

**Kraukeln.**

Postschekkonto für Fernsprechgebühren: Königsberg(Pr), Nr.2116, Postamt Lötzen.  
**Handbetrieb, D: W 8-20; S 8-9, 12-13.**  
**Um**  
**Baranowski, W., Kaufmann** 18  
**Czychowski, Otto, Landwirt, Kampen, Lötzen-Land** 14  
**Dohmann, Paul, Kaufmann, Gr. Upalten** 26  
**Dronsek, Otto, Schule** 27  
**Forstbehörden und Forstsdienststellen:**  
 Forstaufsehergehöft Katzenberge, Forstaufseher Dolkigkeit 17  
**Fülle, H., Landwirt, Allenbruch, einz. Vorzugsmilchbetr. Lötzens** 9  
**Gasthaus Seeblick, Kaufm. Fritz Nicklaus, Gr. Upalten** 23  
**Gendarmerie:**  
 Gendarmeriepostenbereich Gr. Upalten Post Kampen, Lötzen-Land, Gen.-Hauptwachmeister Suchalla 10  
 Gendarmeriepostenbereich Dankfelde, Gen.-Hauptwachmstr. Palluch 25  
**Gouillon, Dr., Allenbruch** 1  
**Guddath, Rob., Kfm., Dankfelde** 20  
**Kamrau, Willy, Viehhdlg.** 6  
**Kanowski, Paul, Fischereip.** 15  
**Konopka, Ferd., Molkerei-Bes., Dankfelde** 7  
**Kruppa, B., Kfm., Gr. Upalten** 4  
**Kuhnke, Willy, Landwirt, Gr. Upalten** 2  
**Lippik, Franz, Landw. u. Fuhrhalter, Allenbruch** 29  
**Lück, Fritz, Restaurant u. Kolonialwaren, Dankfelde** 24  
**Marohn, Karl, Erbhof, Kl. Upalten** 19  
**Mex, Gust., Landwirt** 5  
**NSDAP, Ortsgruppenamtsleitung** Allenbruch, Amt für Volkswohlfahrt 28  
**Pleiraß, Ernst, Mahlmühle Gr. Upalten** 16  
**Preuß, Wiesenmeister u. Fischereiaufseher** 30  
**Reichsbahn-Güterabfertigung Dankfelde** 31  
**Skaak, Landwirt, Abb.** 13  
**Scheumann, Emil, Landwirt** 12  
**Scheumann, Max, Landwirt u. Amtsvorst., Dankfelde, Abb.** 22  
**Stadie, Albert, Landwirt, Gr. Upalten über Lötzen** 11  
**Staap, Erich, Kaufmann** 21

**Kraupisch-kehmen,**

**Kr. Insternburg**  
 s. Erdmannsruh.  
**Kraupischken,**  
**Kr. Tilsit-Ragnit**  
 s. Breitenstein, Ostpr.

**Kreuzburg, Ostpr.**

Postschekkonto für Fernsprechgebühren: Königsberg(Pr), Nr.4454, Fernsprechanstalt Königsberg, Pr.  
**Wahlbetrieb**  
**Fernverkehr**  
 Den Fernverkehr vermitteln die Fernämter Königsberg, Pr. u. Zinten. Welche Ferngespräche bei den einzelnen Fernämtern anzumelden sind, ist aus dem gelieferten Merkblatt zu ersehen.  
**Fernamt Königsberg, Pr.** 103  
**Fernamt Zinten** 107  
**Auskunft** 120  
**Telegrammaufnahme für Oristelegramme** 211  
 f. Telegramme u. Zinten 107  
 f. Telegramme nach Königsberg, Pr. und allen anderen Orten 103  
**Zweigamtsleiter, Störungsstelle, Zeitungsstelle, Aufnahme von Telegrammen v. außerhalb** 211  
**Zeitangabe** 120  
**Um**  
**Amtsgericht Kreuzburg, Vorstadt 210** 200  
**An- und Verkaufsgenossenschaft, e. G. m. B. H., zu Pr. Eylau, Geschäftsstelle Kreuzburg** 166  
**Ankermann, Rudolf, +Inh. Charlotte Rappuhn, Kfm., Hotel, Kolonial-u. Materialw., Markt 5-6** 214  
**Autovermietung Packhäuser, + Kirchenstraße 56** 198  
**Bahnhol Kreuzburg (Kleinbahn Tharau-Kreuzburg), Auskunft, Betriebsleit., Güterabfertigung** 217  
**Balzer, Gertrud, Kilgis** 201  
**Bartel, Hermann, Bauer, Neupark** 155  
**Bitter, Otto, Mühlenbesitzer, Wilmisdorf** 119  
**Bitter, Robert, Bauer, Tiefenthal** 185  
**Bittner, Helmut, Gastwirtschaft, Cavern b. Kreuzburg** 224  
**Blochmann, W., Köllm. Gut Klein Krücken** 203  
**Boheth, Kurt, Fleischermeister, Fleisch-u. Wurstwarengesch. m. Kühlanlage, Markt 45** 228  
**Böhnke, Otto, Bauer, Abbau Cavern** 168  
**Bressem, Franz, Oekonom, Stadtgrund** 193  
**Bressem, H., Kaufm., Mühlenstraße 82-83** 215  
**Breuer, E., Bauer, Tiefenthal** 140  
**Buchholz, Willy, Land- u. Gastwirt, Rest., Braudsböfchen** 227  
**Dallaw, Max, + Betr.-Inspekt. i. Fa. Ostpreußenwerk A.-G., Markt 47** 135  
**Dreier, Otto, + Autovermietung Tag u. Nacht** über 143  
**Droeger, Rudolf, Bauer, Tiefenthal** 176  
**Ecker, Fritz, Lehrer, Tiefenthal** 169  
**Eichstaedt, Erwin, Landwirt, Arnsberg** 164  
**Gutsverwaltung Ziegelei (164)** 230  
**Evang. Pfarramt (Stadt), Schulstraße 142 (Pfarrer Gronert)** 230

**Honig & Haurwitz**  
 Königsberg (Pr)  
 Fernruf 46991  
 Treibstoffe, Öle, Fette

**Evang. Pfarramt (Land), Lindenstraße 142 (Pfarrer Schuhmacher)** 175  
**Florian, Louis, Kfm., Rest. u. Kolonialw., Markt 14-15** 163  
**Forstsdienststelle**  
 Forstverwaltung, Burggräfll. u. Dohna'sche, Wilmisdorf, Forstmeister Wild 219  
 Holzverkauf: Montag 8-11  
**Fox, Clemens, Bauer, Cavern** 204  
**Froese, Gerhard, Güternährverkehr, Däumstr. 195** 191  
**Froese, Gustav, Kfm., Eisenhandlg., Schulstr. 35-36** 243  
**Gendarmerie:**  
 Gen.-Amtsführer, Kreuzburg, Gen.-Mstr. Romotzki 182  
 Gendarmerieposten Kreuzburg I, Gen.-Hauptwachmstr. Warnat 114  
 Gendarmerieposten Kreuzburg II, Gen.-Hauptwachmstr. Werner 199  
**Götz, Herbert, Viehverteiler, Markt 66** 149  
**Grohnert, Hermann, Bauer, Kirchenhufenkrücken** 150  
**Grünwald, Bernhard, Elektromeister, Markt 9** 160  
**Günter, Fritz, Kaufm.** 195  
**Hennig, Walter, Gastwirt, Schnakeinen** 242  
**Hönl, Paul, Landwirt, Moritten** 208  
**Hotel Ankeremann, + Markt 5-6** 214  
**Hünerbein, E., Bz.-Schornsteinlegemstr., Hofstr. 30** 137  
**Jürgens, Arnold, Landwirt, Struwe** 240  
**Keuchel, Walter, Kolonial-, Materialw. u. Rest., Kirchenstraße 52** 235  
**Kienitz, Lehrer, Gemeinde Moritten** 141  
**Knitter, Friedrich, Bauer, Abbau** 245  
**Körner, R., Dr., prakt. Arzt (8-10, 15-16 außer Soanabend nachm.), Hofstr. 24** 197  
**Kohn, Martha, Bäuerin, Abbau** 246  
**Kohtzer, Landw., Neu Sollan** 206  
**Kellien, Emil, Bauer, Schnakeinen** 180  
**Kopitzki, Hermann, Gasthaus zum Gärdestern, Rest., Fremdenzimmer, Kolonialw.** 220  
**Krause, Friedrich, Bauer, Sollau** 226  
**Krause, Gustav, Schmiedemstr. Vertr. v. Landmaschinen** 233  
**Kreuzburger Spar- u. Darlehenskassenverein** 177  
**Kunz, Händler, Tiefenthal** 170  
**Lastautovermietung, + 237**  
**Lechner, L., Dentistin (Frauenschaftsleitung), Markt 18** 151  
**Lehmann, H., Schlossermstr.** 167  
**Liedtke, Ewald, Bauunternehmer, Siedlung** 112  
**Liedtke, Georg, Adler-Apotheke, Fabrikat u. Vers. d., Tykrigehner Eutersalbe, Markt 16-17** 205  
**Liedtke, Wilhelm, Bauer, Tiefenthal** 153  
**Lindenau, Paul, Inh. Georg Lindenau, Papier-, Glas-, Porzellan-, Galant., Spielwaren-Handlung, Druckerei, Markt 21** 190  
**Link, Rudolf, Gerberei u. Lederhandlung, Kollberg 128** 225  
**Martens, Kurt, + Betr.-Ing. i. Fa. Ostpreußenwerk A.-G.** 134  
**Matzkuhn, Erich, Dampfsägewerk, Holzhandlung** 148  
**Mewius, Paul, Rechtsanw. u. Notar, Vorstadt** 161  
**Mielke, Georg, Dr., prakt. Tierarzt, Hofstr. 28-29** 196  
**Molkereigenossenschaft** 130  
**Mollmann, Fritz, Bauer, Abbau** 116  
**Mühlenwerk Kreuzburg, Ostpr., Margarete Podehl, Getreide, Saaten, Futter- u. Düngemittel** 221

**Nachtigall, Kurt, Bauer, Neu Schnakeinen** 234  
**Nedebock, Richard, Getreide, Saaten, Futter- u. Düngemittel, Brennstoffe, Maschinen, Saatgutreinigung, Markt 72** 145  
**Neiber, Ernst, Kaufm., Kirchenstraße 56** 118  
**Neumann, Erich, Landwirt, Porscheim** 207  
**Nitsch, Werner, Landwirt, Pasmarschhof** 218  
**Ostpreußenwerk, A.-G., Abt. Ueberlandwerk, Königsberg, Betr.-Stelle Kreuzburg u. Unspannwerk** 184  
 Betr.-Insp. Dallaw, + (184) 135  
 Betr.-Ing. Martens, + (184) 134  
 Betr.-Mont. Ernst Neumann 132  
 Betr.-Mont. Wilh. Reinke 133  
**Packhäuser, Paul, + Autovermietung, Kirchenstr. 56** 198  
**Pitsch, Benno, Bauer, Tiefenthal** 194  
**Pitsch, Fritz, Bauer, Abb.** 174  
**Plastwich, Paul, Kaufmann, Markt 42-43** 238  
**Flog, Emil, Bauer, Tiefenthal** 186  
**Pörsch, + Bankvorsteher** 222  
**Preuß, Lehrer, Kilgis** 171  
**Preuß, Ernst, Landwirt, Sollau** 231  
**Quandt, Rudolf, Landw., Sollau** 172  
**Radau, Fritz, Fleischermeister, Papiermacherstr. 91** 178  
**Rappuhn, Ernst, Landwirt, Abbau** 165  
**Reichsluftschutzbund, + Gemeindeguppe Kreuzburg** 131  
**Reinhardt, Erwin, Autovermietung u. Reparaturwerkstatt, Wasserstraße 121** 159  
**Reinhardt, Otto, Inh. Erich Reinhardt, Fabr. f. Fleisch- u. Wurstwaren, Markt 46** 147  
**Reinhardt, Willy, Inh. H. Reinhardt, Fleisch- u. Wurstgesch., Viehhandel, Markt 10** 236  
**Rosenbach, August, + Roß- u. Fuhrschlächterei, Transportautos stehen zur Verfüg., Hauptgesch. Kbg. 3 80 94, Baderstr. 15** 143  
**Saager, Hans, Landwirt, Porscheim** 213  
**Schimanski, Johannes, Drogen-Hdlg., Verbandsstoffe, Foto, Farben, Lebensmittel u. Konfitturen, Marktplatz** 189  
**Schirmacker, E., & Tischlau, Maschinenbauanst., Lager landw. Maschinen u. Geräte** 239  
**Schott, Karl, Bauer, Schnakeinen** 247  
**Schott, Kurt, Landwirt, Kissitten** 210  
**Schulz, Georg, Bauer, Abbau Kreuzburg** 181  
**Siegmund, Otto, Kaufmann, Markt 70-71** 144  
**Skottke, Lehrer, Moritten** 117  
**Skottke, Albert, Einkäufer der Nutz-, Zucht- u. Schlachtviehhdlg., Bartke, Königsberg** 138  
**Stadtschule, + Vorstadt, Hauptlehrer Klöhl** 131  
**Stadtverwaltung, Kreuzburg, Markt 12-15** 229  
 Bürgermeister in dringenden Angelegenheiten nach Dienstschluß i. d. Privatwohnung (229)  
**Stierner, Käthe, Landwirtin, Kusitten b. Kobbeldude** 216  
**Thiedmann, Anton, Landwirt, Kilgis** 212  
**Tolkdorf, Hans, Kolonialw., Papiermacherstr. 86** 223  
**Tschoppe, Minna, Frau, Else Tschoppe, Hebamme, Mühlenstraße 1** 183  
**Venohr, Olga, Bäuerin, Schnakeinen** 248  
**Volksbank Kreuzburg, Ostpr., e. G. m. B. H., + Marktplatz 73** 222  
**Voß, Fritz, Landwirt, Kirchenstraße 59** 188

**Wegwerth, Heinz, + Kunststeinwerkstatt, Grabdenkmäler, Lastautovermietung** 237  
**Wicht, Oskar, Bauer, Moritten** 154  
**Wilhelm, Bauer, Moritten** 179  
**Will, Walter, Bauer, Tiefenthal (Abbau)** 241  
**Willamowius, Emil, Bauer, Abbau** 173  
**Wölk, Kommissar der Feuerzsozietät f. d. Prov. Ostpr. u. d. Ostpr. Landschaft** 232  
**Wohlgemuth, Bernhard, Bauer, Tiefenthal** 115  
**Zimmermann, Heinz, Dr. med., prakt. Arzt u. Geburtshelfer, Sprechzeit 8-10, 15-16, außer Sbd. nachm., Markt 20** 202  
**Zobel, Walter, Bauer, Tiefenthal** 209  
**Kreuzingen, Ostpr.**  
 Postschekkonto für Fernsprechgebühren: Königsberg (Pr), Nr. 19, Postamt Kreuzingen, Ostpr.  
**Wahlbetrieb**  
**Fernverkehr: Fernamt Kreuzingen, Ostpr.** 103  
 Nach Dienstschluß des Fernamts (D: W 7-21; S 8-9, 11-13, 17-18) vermittelt den Fernverkehr, die Aufnahme u. das Zusprechen von Telegrammen das Fernamt Tilsit 108  
**Fernsprechauftragsdienst** (es meldet sich das Fernamt) 103  
**Auskunft** 120  
**Störungsstelle** 100- 120  
**Telegrammaufnahme** 128  
**Fernsprechrechnungsstelle** 120  
**Zeitangabe** 120  
 Andere Dienststellen s. Teilnehmerliste unter „Reichspost“  
**Um**  
**Amelung, Kurt, Adler-Apotheke, Adler-Drogerie** 222  
**Amtsgericht** 245  
**Amtsvorsteher** 211  
**An- und Verkaufsgenossenschaft, e. G. m. B. H., Insternburg, Zweigstelle Kreuzingen** 179  
**Arnold, Ferdinand, staatl. gepr. Dentist** 280  
**Anschill, Max, Autofuhrbetrieb, Tilsiter Straße 37** 115  
**Autovermietung Fritz Poepe-heit, + Tag- u. Nachtbetrieb, 4- u. 6-Sitzer-Wagen, Am Pferdemarkt** 118  
**Autovermietung Rich. Wiesen-owski, Maschinenstrickerei, Woll- u. Wollwarenhdlg., Am Markt 5** 224  
**Baltrawelt, Friedrich, Kaufm., Wartenhöfen** 154  
**Balzeroll, Ernst, Lastkraftwagenvermietung** 113  
**Behrendt, Helnz, Landw., Margen b. Gerhardsweide** 209  
**Bendig, Alfred, Kaufm.** 184  
**Beyer, Hermann, Bauer, Ossupönen** 150  
**Bezirksstelle IV im Bereich des Gartenbauwirtschaftsverbandes Ostpreußen, Kreuzingen** 268  
**Bezirks-Eierverwertungsgenossenschaft, Königsberg, Pockstelle Kreuzingen** 62  
**Bintakies, Johann, Geschäftsführer** 290  
**Böttcher, Wilhelm, Bäckeremstr., Tilsiter Straße** 246  
**Brommauer, Fritz, Kfm., Landwirtschaftl. Masch.-Handlg.** 228  
**Bürgerliches Brauhaus, A.-G., Insternburg, Niederlage Kreuzingen** 164  
**Bürgermeisteramt Langenheim, Post Spangeln, über Insternburg** 137  
**Conrad, Fritz, Bahnhofswirt** 185  
**Dieck, Bauer n. Bürgermeister, Parven** 196  
**Dieck, Richard, Buchdr., Buchbinderei, Papiergeschäft** 234



**Diesler, Artur**, Konditoreibes. 1 87  
**Diester, Alfred**, Kolonialwaren Delikatess. u. Eisenw., Baumatt., Kohlenhandlg., Hauptstr. 1 42  
**Drochner, Max**, Kolonial- und Eisenw., Baumatt., Kohlenhdg. Restauration, Fremdenzim. 1 65  
**Dudde, Albert**, Manufaktur- u. Modewaren 2 36  
**Eder, Franz, Nachl., Kaufm.** Inh. Gertrud Goetz 2 31  
**Elektro-Wisbar, + Inh. Ernst** Paesler, elektr. Licht- u. Kraftanlagen 1 40  
**Engel, Franz**, Fleischermeister 2 27  
**Fasbinder, Gerhard**, Dampfziegelwerk, Grenzberg 1 73  
**Fasbinder, Hans**, Landwirt. Breitenhof 2 05  
**Feuermeldestelle** 1 02  
**Feuersenger, Max**, Bauer, Breitenhof 2 56  
**Forsbehörden u. Forst- dienstellen:**  
 Revierförsterei Kippen 2 17  
 Hilfsförsterei Paossen 2 16  
**Froese, Arthur**, Bauer, Cämpen, 2 83  
**Furchert, Adolf**, Kaufm. 2 19  
**Gawehn, Ernst**, Elektromeister. Elektro- u. Rndfunkanlagen, Hauptstraße 5 1 48  
**Gendarmerie:**  
 Gend.-Obermeister Naused, Am Markt 1 68  
 Kreuzingen I, Gend.-Meister Schulemann 2 26  
 Kreuzingen II, Gend.-Meister Schlenger 1 75  
 Kreuzingen III, Gend.-Hauptwachtmeister Werner 1 19  
 Kreuzingen IV, Gend.-Hauptwachtmeister (1 19)  
**Gerdeschke, Bruno**, Nachf. Inh. Erich Symanzick, Kolonialw., u. Restaur., Gerichtsstr. 2 38  
**Gerhardt, Paul**, Autovermietung 1 16  
**Goebel, Fritz**, Hausbesitzer und Viehhändler 1 67  
**Goetz, Otto**, Bauer, Georgenheide 2 20  
**Gottschalk, Franz**, Fleischermeister 2 37  
**Grigat, Hermann**, Ofenbaugeschäft 1 56  
**Grünberg, Otto**, Maschinenfabr. 1 72  
**Guddat, Olga**, staatl. gepr. Dentistin, Tilsiter Straße 18 2 49  
**Hahn, Amtsgerichtsrat**, Amtsgericht, Privatwohnung 1 47  
**Beyda, August**, Manufaktur- u. Modewaren 1 57  
**Heinrich, Karl**, Töpfermstr., Ofenbaugesch., Kachelag., „Summa“-Kachelöfen, Insterburger Straße 2 81  
**Herrmann, Otto**, Gartenbaubetr., Blumen- u. Saatesg. 2 43  
**Hertel, priv.** Abdeckereibesitzer, Ossafelde 2 07  
**Heyer, Erwin**, Bauer, Korcheln, Post Spannegeln üb. Insterburg 2 57  
**Horst-Wessel-Schule**, Schulstraße 2 59  
**Hotel Bauszus** 1 41  
**Hotel Krause** 1 11  
**Hotel Rothkamm**, Am Markt 1 30  
**Jablonka, Johannes**, Löwendrogerie, Farben, Tapeten, Fotohandlung 1 92  
**Jaickus, Albert**, Bauer, Kripfelde, Post Grenzberg üb. Schillern 2 85  
**Jurkschat, Erich**, prakt. Arzt u. Geburtshelfer (Sprechst. 8-10 u. 16-17) 1 58  
**Kayser, Dr., prakt.** Tierarzt 1 55  
**Kindler, Gnst.,** Pelzwarenhdlg. 1 82  
**Kleinbahnhof Skaisgirren** (Insterburger Kleinbahnen), Ausk. Güterabfertigung 2 39

**Korinski, Helmut**, Elektromstr., Betriebsleiter d. Elektrizitätsgesellschaft Kreuzingen, e. G. m. b. H. 2 30  
**Krause, Emil**, Kfm., Hotel 2 02  
**Kreissparkasse der Eichniederung** — Hauptzweigstelle Kreuzingen 1 88  
**Krieger, Hans**, Tabakwaren-Groß- u. Kleinhandel 1 53  
**Kruschinski, Kurt**, Oberger-Voltzieh., Tilsiter Str. 11 1 99  
**Kummetat, Richard**, Dampfziegelei, Schulzenweise 2 08  
**Kunkat, Julius**, Viehhdlg. 2 32  
**Laschinski, Fritz**, Bauer, Viehbrücken 2 64  
**Lauks, E.**, Stellmachermstr. 1 76  
**Lemke, Fritz**, Landwirt u. Viehhandlung 1 23  
**Lenuweit, Benno**, Kfm., Manufaktur- u. Modewaren, Hauptstr. 1 24  
**Lenuweit, Georg**, Lederwarenhandlung 1 34  
**Lörchner, Fritz**, Bauer, Georgenheide 2 40  
**Loseit, Julius**, Bauer n. Viehhandlung, Grünhof-Kippen 1 10  
**Ludwig, August**, Baugesch. 2 44  
**Mallunat, Christian**, Bauer, Jagsten üb. Schillen 1 39  
**Markschies, Richard**, Kaufm., Café und Restaurant 2 47  
**Marold, Otto**, Kolonialw., Delikatessen Tilsiter Str. 6 2 25  
**Meier, Erich**, Autovermietg. u. Maschinenstrickerei, Gerichtsstr. 2 50  
**Mitzkat, Albert**, Bauer, Georgenheide 2 06  
**Mosel, Ernst**, Bauer, Jagsten üb. Schillern 1 52  
**Mühle, Hans-Günther**, + Bahnhofsstraße 4 (1 49)  
**Naujoks, Hermann**, Bauer, Rutenfelde 1 62  
**Naujoks, Walter**, Malermeister 1 22  
**Neumann, Gustav**, Architekt u. Bauunternehmer, Schillener Straße 23 1 94  
**Niederunger Mühlenwerke Kreuzingen**, G.m.b.H. 1 49  
 Paul Rieck, + (1 49)  
 Hans-Günther Mühle, + (1 49)  
**NSDAP:**  
 NS-Volkswohlfahrt 2 67  
**Padock, Otto**, Fa., Pelzwarenhandlung 1 90  
**Paesler, Ernst**, + Elektro-Ing. 1 40  
**Paulat, Adolf**, Bauer, Rodenwalde b. Spannegeln 2 41  
**Petrautzki, August**, Bauer, Fohlen- u. Remonteverk., Altmühle b. Grenzberg 1 29  
**Pfarramt** 1 46  
**Pfarramt II**, Pfarrer Klinger, Hauptstraße 1 60  
**Pfeifenberger, Franz**, Manufakturwaren 1 59  
**Ponelis, Max**, Meister d. Kraftfahrzeugwerks, Auto-Rep.-Werkst., Ersatzteile, Automobile, Tilsiter Str. 12 1 69  
**Ponelis, Otto**, Kraftfahrwesen, Umzüge, Personbeförderung, Güterfernverkehr 1 74  
**Preikschat, Otto**, Bauer, Steilberg b. Grenzberg 1 12  
**Prepenet, Fritz**, + Autovermietung, Am Markt 1 18  
**Rausch, Heinz**, Holzkauflmann, Gerichtsstraße 16 2 82  
**Rauschnig, Gustav**, Kaufm., Tabakfabrikate-Großhdg. 1 77  
**Rauter, Artur**, Tiefbaugeschäft, Schillener Straße 11 1 71  
**Reichsbahn**, Güterabfert. 1 33  
**Reichspost:**  
 Abfertigung, Kraftfahrstelle und Zeitungsstelle 1 28  
 Annahme 1 26  
 Packkammer 1 27  
 Postmeister 1 25  
**Rieck, Paul**, + Wartenhofen b. Kreuzingen (1 49)  
**Rieck, Wilhelm**, Bauunternehm., Schillener Straße 2 52

**Rochna, Benno**, Lehrer u. Kirchenkassenrechner 1 44  
**Rothkamm, Albert**, Kaufmann, Hotelier 2 01  
**Ruhnau, Arthur**, Kfm. 2 33  
**Sabmel u. Co., Otto**, Buch- u. Papierhandlung 2 55  
**Schadwinkel, Alfred**, Malermeister, Tilsiter Str. 30 1 38  
**Schaffran, Fritz**, Viehhändler, Wartenhofen 2 75  
**Schimkat, Paul**, Gastwirt, Jagsten, Post Kreuzingen 1 97  
**Schink, Willy**, Viehverteiler, Bahnhofstraße 14 2 88  
**Schmidt, Heinrich**, Kulturbau-lach, Tilsiter Straße 2 84  
**Schmidt, Robert**, Viehhandlung, Bahnhofstraße 1 66  
**Schneider, Joseph**, Molkereibesitzer 1 51  
**Schöneberg, Ewald**, Herren- u. Damen-Frisiersalon 2 21  
**Schröder, Gustav**, Möbel- und Bantischlerei, Tilsiter Str. 1 89  
**Schröter, Otto**, Heilpraktiker, Gerichtsstraße 1 14  
**Schulz, Max**, Viehhandlung, Wartenhofen 2 69  
**Schurkus, Otto**, Bauer, Ossafelde 2 58  
**Schwarz, Eduard**, Fleischer mit Frühlustküche 2 35  
**Seidenberg, Gustav**, Bauer, Viehbrücken 2 74  
**Seidenberg, Max**, Bauer, Kämpen 2 77  
**Seidler, Karl**, Kfm., Kolonialw., Futterm., Restauration 1 63  
**Siebert, Robert**, Bauer, Schulzenweise 1 70  
**Singer, Wilhelm**, Gartenbaubetrieb, Blumen- u. Saatesgeschäft 1 21  
**Spritzverband**, Bewer, Dorf-randsiedlung 2 66  
**Steinbeck, Rechtsanw.** u. Notar 2 15  
**Steinert, Gustav**, Eier- u. But-terhdg., Schillener Str. 7 1 83  
**Stillger, Karl**, Eisenwar.-Handlung 2 03  
**Strehlow, Dr.**, Zahnarzt, Sprechstunden: 8-10 u. 15-16, außer Sonnabend nachmittag 1 98  
**Stringe, Herbert**, Fleischermstr. 2 54  
**Süßlack, Kurt**, Klempnerei u. Installationsgeschäft 2 65  
**Szelinski, Otto**, Fleischermstr., Tilsiter Straße 2 18  
**Tuttliès, Fritz**, Bauer, Ossafelde 2 61  
**Urbschat, Arthur**, Tischlermstr., Möbelhaus, Sargtischlerei 1 78  
**Vereinigte Brauereien**, Gum-binnen A.-G., Niederlage Kreuzingen 1 86  
**Volksbank Kreuzingen e. G. m. b. H.**  
 Bank u. Sparkasse 2 12, 2 13  
 Außerhalb d. Dienststd. Priv.-Wohnung 2 13  
 Nebenstelle Hohenbruch 17  
**Wallat, Karl**, Oberstraßenmstr. 1 43  
**Wallner, Emil**, Schmiedemstr., 1 81  
**Warstat, August**, Viehhandlg., Tilsiter Straße 2 53  
**Weber, Erich**, Kraftfahrzeug- u. Fahrradhandlg., Opel-Dienst, Reparatur-Werkst., Leina-Tankdienst, Am Markt 2 60  
**Weede, Hermann**, Bauer, Gron-walde 2 48  
**Weisch, Hans**, Bauer, Tannen-böhe, Post Jagsten üb. Schillen 1 93  
**Wichmann, Albert**, Ober-strassenmeister 2 42  
**Wiemer, Dr. med.**, prakt. Arzt 1 80  
**Wisbar, Wilhelm**, Kreuzinger Mühlenwerke 2 10  
**Wittösch, Herm.**, Bauer, Korcheln h. Spannegeln 1 95  
**Zablowski, Helmut**, Kfm., Kolonialw., Eisenw., Hauptstr. 2 29  
**„Zum Kalmbacher“**, Zigarrenhaus F. Moneya 1 17

**Krokau, Kr. Neidenburg.**  
 (üb. Neidenburg).  
 Postscheckkonto für Fernsprechebüren: Königsberg (Pr), Nr. 1571. Postamt Neidenburg.  
 Handbetrieb, D: W 8-20; S 8-9, 12-13.  
**Bromberg**, Gastwirt, Bartkengut 7  
**Gendarmerie:**  
 Gendarmerieamt Wetzhausen, Opr., Gend.-Meister Erdmann 15  
 Gendarmerieposten Krokau 1, Gend.-Hauptwachtmstr. Zwierzina 12  
**Hardt, Landwirt**, Gorau 5  
**Jaeschke, Wilh.**, Landwirt, Kl. Sakrau 1  
**NSDAP**, Ortsgruppe, + über 3  
**Reuter, Franz**, Gastwirtsch. u. Kolonialw. 4  
**Roberg, Gustav**, + Fleischermeister 3  
**Zollendiensten:**  
 Zollaufsichtsstelle (G) Grenz-damm, Abb. 11  
 Zollaufsichtsstelle (G) Krokau 13  
 Zollaufsichtsstelle (G) Grenz-damm, Dorf 14  
 Zollaufsichtsstelle (G) Kl. Sakrau 16  
 Zollaufsichtsstelle (G) Scharnau 17  
 Zollaufsichtsstelle (G) Wetz-hausen, Forst 2  
**Kruglanken.**  
 Postscheckkonto für Fernsprechebüren: Königsberg (Pr), Nr. 2116. Postamt Lötzen.  
 Wälbetrieb  
 Den Fernverkehr vermitteln die Fernämter Lötzen und Angerburg, Ostpr. Welche Ferngespräche bei den einzelnen Fernämtern anzumelden sind ist aus dem gelieferten Merkblatt zu ersehen.  
 Fernverkehr:  
 Fernamt Lötzen 03  
 Fernamt Angerburg, Ostpr. 07  
 Auskunft, Störungsstelle, Zeit-angabe 20  
 Telegrammaufnahme: für Ortstelegramme 20 für Telegramme n. auswärts 03  
 Um  
**Amtsvorsteheramt Kruglan-ken** 71  
**Amt Siewken** 68  
**Angermann, Dr.** Zahnarzt 46  
**Brassat, Willy**, Bäckermeister 34  
**Bürgermeisteramt** 44  
**Dombrowski, A.**, Landwirt, Knobbenort 31  
**Gemballa, Fritz**, Gemischtwar., Kohlenhdg. u. Schankwirtschaft, Andrestal 45  
**Gendarmerie:**  
 Gend.-Amt: Kruglanken, Gend.-Mstr. Damaschun, Kruglanken 32  
 Gend.-Posten: Kruglanken, Gend.-Hptw. Splettsdöfer, Kruglanken 40  
**Gendrich, Aug.**, Fleisch- u. Wurstgeschäft 42  
**Gleibs, Aug.**, Molk., Siewken 15  
**Grigo, Frau Elisabeth**, Heb-ammenschwester 49  
**Gutsverwaltung Gansenstein**, Gutsverwalter Kositzki, Beamtenhaus Gansenstein, P. Seehausen 69  
**Gutsverwaltung Gr. Lenkuk** 30  
**Illas, Willy**, Sattler- u. Tape-ziermeister, Grünau 50  
**Just, Dr., prakt.** Tierarzt 66  
**Kirchengemeinde**, Pfarrh. 14  
**Koloska, Rudolf**, Klempnermstr. 63  
**Konsum- u. Spargenossen-schaft** f. Angerburg u. Umgeg., e. G. m. b. H., Vert.-Stelle Nr. 5 38

**Kratz, Hedwig**, Soldabnen 26  
**Kriebel, Landw.**, Neu Soldabnen 52  
**Kruglanker Spar- u. Dar-lehnsk.-Verein**, e. G. m. u. H. 21  
**Küssner, Herm.**, Bahuspedit., Holz, Kohlen, Briketts 33  
**Lange, Friedr.**, Landwirt, Grünau 13  
**Lange, Fritz**, Zementwar.-Fabrik Grünau 25  
**Loest, Rud.**, Kfm. u. Hotelbes. 54  
**Lorek, Georg**, Landwirt, Stein- vertrieb u. Schotterwerk 58  
**Lukat, Willy**, Pferdebandlung, Andrestal 24  
**Maleyka, Erwin**, Jungbauer u. SA-Sturmführer Seehausen, Lötzen-Land 43  
**Maleyka, Fritz**, Landwirt, Allenbruch üb. Lötzen 39  
**Mattern, Ernst**, Bezirkskom-missar 70  
**Michalzik, Gust.**, Bäckermstr. 18  
**Milthaler, Landwirt**, Gr. Eschen-orth 59  
**Motulski, J.**, Manufakturw. u. Konfektions-Geschäft 22  
**Mühlenwerke Kruglanken**, + Inh. Karl Schröter 12  
**Müller, Eduard**, Fleischermstr. 17  
**Podgurski**, Bürgermeister, Wil-ludden 61  
**Poerschke, Wilhelm**, Masch.-Baumeister 41  
**Reichsbahn:**  
 Bahnhof Kruglanken 53  
 Güterabh. Gansenstein 10  
**Rogall, Gustav**, Kaufmann 60  
**Schneller, Fritz**, Amtsvorst. u. Bürgermeister, Seehausen über Lötzen 37  
**Schröter, Karl**, + Mühlenbes. 12  
**Skerra, Rich.**, Fleischermstr. 16  
**Sperber, Erich**, Landwirt, Frankenort 29  
**Stotzka, Heinrich**, Restgau Siewken 56  
**Straue, Dr., prakt.** Arzt 36  
**Toemler, Carl**, Kaufmann und Hotelbesitzer 55  
**Uhsé, Horst**, Landwirt, Rittergut Gansenstein mit Nebenan-schluß Frau Uhsé, sen. 51  
**Wawrzin, Max**, Radio-Mechanik u. Autovermietung 35  
**Will, Albert**, Müllerermstr. Kleine Mühle 19  
**Wollgien, Otto**, Kfm., Gastwirt, Siewken 57  
**Zwangsverwaltung Luisen-hof** 62  
**Kruglanken,**  
 Ostpr. Süd s. Kraukela.  
**Kruschinnen**  
 s. Altlinde.  
**Kuckerneese,**  
 Ostpr.  
 Postscheckkonto für Fernsprechebüren: Königsberg (Pr), Nr. 23. Postamt Kuckerneese, Ostpr.  
 Wälbetrieb  
 Fernverkehr: Fernamt Kuckerneese (D: W 7-21; S 8-13, 17-18)  
 Nach Dienstschluß Fernamt Neu-kirch 4 25  
 Auskunft über Ferngespräche 0  
 Aufsicht u. Auskunft über Ortsge-spräche und in Fernspreche-legenheiten 8  
 Störungsannahme 7  
 Fernsprechauftragsdienst 0 (es meldet sich das Fernamt)  
 Telegrammaufnahme 4 00  
 Zeitangabe 4 00  
 Andere Dienststellen s. Teilneh-merliste unter „Reichspost“  
 Um

**Ambrasz, Bühnenmeister, Hohe Straße 5** 3 12  
**Amtsgericht** 2 50  
**Amtsvorsteher, Kuckerneese** 2 17  
**Apotheker, + s. Nied.-Apotheker** 2 69  
**Arbeitsamt Tilsit, Nebenstelle Kuckerneese, Schulstr. 1** 3 70  
**Angar, Dr., Rechtsanw. u. Notar (8-13, 15-18, Sonnabend 8 bis 14), Markt 18** 2 25  
**August, Paul, Malermeister, Lorkstraße 19** 2 19  
**Autovermietung + Gelat., Sandstr. 6** 2 22  
**Autovermietung, + Janz, Alfr., Tilsiter Str. 6 üb.** 2 51  
**Autovermietung + Legait, Lorkstraße 9** 3 39  
**Autovermietung Naujoks, Lorkstraße 6** 4 22  
**Baltuff, Dammgeschworener, Klokten** 3 23  
**Bansemier, Friedr., Bauer, Sköpen** 3 21  
**Bansemir, L., Bauer, Gilgetal b. Sköpen** 2 98  
**Baugewerbe- und Zimmererinnung zu Neukirch + (Obermeister: Baumeister Otto Harder, Kuckerneese)** 2 44  
**Bauhof Klokten** 3 96  
**Bedarf, Rud., Bauer, Trumpenau** 2 53  
**Beitai, + Autovermietung** 2 22  
**Bender, A., + Dampfmlöckeri, Neu Sellen** 3 41  
**Bendig, Emilie, Rollfuhrgeschäft, Holzstraße 2** 3 68  
**Berg, Hugo, Bauer, Klokten** 3 15  
**Berger, Jacob, Landwirt, Skulbetwarren b. Sköpen** 2 58  
**Blum, Jul., Kolonial-, Material-, Eisenw., Weine, Spiritu., Zig., Rest. z. Dortmunder** 2 32  
**Boeck, Walter, Bauer, Sköpen** 2 47  
**Böttcher, Franz, + Dampfsägewerk, Sköpen** 2 18  
**Böttcher, Hans, Rundfunk, Fahrräder, Motorhdlg., Bahnhofstraße** 4 12  
**Borrmann, Hans, Fahrschule u. Autovermietung** 3 63  
**Borrmann, Louis, Viehhändlg., Feldstr. 4** 3 24  
**Brossies, Paul, Gartenbaubetrieb, Blumengeschäft, Bahnhofstraße 3** 3 49  
**Bruder, Joh. Fr., Mehlabhandlg. u. Getreideumtausch, Fil. Kuckerneese** 3 45  
**Budweg, Fritz, Fleischermeister, Lorkstr. 15** 3 54  
**Bührig, Elektromstr., Ausführung elektr. Licht-, Kraft- u. Radioanlagen, Lorkstr. 9** 3 38  
**Bürgerpark, Inh. Wiesenberg, Benno** 4 23  
**Bunsas, Arthur, Gaststätte, Fremdenzimmer u. Kohlenhandlung, Markt 3** 3 71  
**Carell, Paul, u. Sohn, Zweigstelle Kuckerneese, Getr., Saat-, Futter- u. Düngemittelhdlg., Lappiner Straße** 3 55  
**Christoff, Rudolf, Dr., Arzt (8-10, 15-16), Bahnhofstr. 4** 3 77  
**Deichamt u. Deichkasse** 2 01  
**Didlap, Otto, Bauer, Trumpenau** 2 61  
**Döhring, Otto, Bauer, Sköpen** 3 26  
**Dregenns, Fritz, Lappiner Straße 7** 3 82  
**Drochner, Franz, Bauer, Warskitten** 3 05  
**Drochner, Otto, Bauer, Schlichtingen** 3 33  
**Dumat, Chr., Landw. u. Grundstücksvermittler, am Schwimmbad** 3 78  
**Ehleben, Walter, prakt. Arzt, Markt 12** 2 85  
**Eigentelb, Bürgermeister., Gilgetal b. Sköpen** 3 16  
**Elektrizitätsversorgung der Gemeinde Kuckerneese, Bahnhofstraße 2** 3 66

**Elksnat, Gustav, Baugeschäft, Lorkstraße 11** 2 31  
**Embacher, Erich, Dr. med., Arzt (9-11, 16-17), Markt 7** 4 11  
**Enders, A., Pflüg- u. Wagenbau, Autopar.-Werkst.** 3 10  
**Enstipp, David, Kaufm., Sandstraße 5** 3 46  
**Ernst, Arthur, Café und Weinhandlung,** 3 36  
**Falke, Agnes, Kaufm., Hohe Straße 4** 2 21  
**Fetting, Otto, Bauer, Teichstraße 7** 3 35  
**Forstbehörden und Forstdienststellen:**  
**Forstkasse, Lorkstraße 7** 2 39  
**Foto-Werkstatt u. Atelier +** 2 55  
**Friederich, Wilhelm, Bauer, Neusorge b. Sköpen** 3 19  
**Gaswerk Kuckerneese, Badesstraße 2** 2 34  
**Gemeindeamt + Kuckerneese** 2 40  
**Gendarmerie:**  
**Abteilung, Gen.-Obermeister Lippick** 3 69  
**Kuckerneese I, Gen.-Meister Böhm** 2 28  
**Kuckerneese II, Gen.-Hauptwachtmstr. Packmohr** 2 56  
**Kuckerneese III, Gen.-Hauptwachtmstr. Wnuck** 2 43  
**Kuckerneese V, Gen.-Meister Bleichert** 2 08  
**Sköpen, Gen.-Hauptwachtmstr. Haasler** 2 06  
**Skulbetwarren, Gen.-Hauptwachtmstr. Wenzek** 3 65  
**Gilzer, Gustav, Fleisch- u. Wurstwarengeschäft, Gartenstraße 4** 2 45  
**Gose, Alfred, + Bez.-Vertreter d. Nordstern, Allg. Vers.-A.-G., Hohe Straße 3** über 3 73  
**Grenzpolizeiposten Kuckerneese** 4 28  
**Grenzpolizeiposten Kuckerneese, Paßnachschaustelle, Klokten** 4 27  
**Grosz, Albert, Kfm., Niederlage d. Tils. Act.-Brauerei, Wilhelmstraße 1** 3 01  
**Günther, Max, Fleischermstr., Lorkstraße 6** 3 91  
**Harder, Otto, + Baumeister u. Architekt, Baugesch. f. Hoch- u. Tiefbau, Eisenbetonbau, Bahnhofstraße 7** 2 44  
**Hassenstein, H., Landwirtin, Jägerhüb. b. Kuckerneese** 2 27  
**Hensel, Ernst, Bäckerei u. Konditorei, Lorkstraße 8** 2 38  
**Hilgruber, Kaufm., Manufaktur u. Konfektion, Markt 7** 2 73  
**Hindenburg-Schule** 2 67  
**Höhere Knaben- u. Mädchenschule, Hafenstraße 7** 3 86  
**Höllger, Herbert, Erbhofbauer, Trumpenau** 2 78  
**Hofmann, Otto, Bauer, Schlichtingen** 3 06  
**Hopp, Ewald, Bauer, Lischau b. Gilgenfeld** 3 27  
**Horn, Dr., Rechtsanwält u. Notar (8-13, 15-18), Sonnabend 8-14), Mittelstraße 1** 3 09  
**Hotel „Deutsches Haus“, Inh. Franz Wenzel, Markt 4** 03  
**Huwe, Kurt, Töpfermeister, Lorkstraße 13** 2 64  
**Jakobit, Walter, Kaufmann, Markt 6** 2 89  
**Janz, Emil, + Vertreter der Alfa-Separatoren, Tilsiter Str. 6** 2 51  
**Janz, Paul, Dammstr. 1** 3 81  
**Jonischkeit, Georg, Bauer, Milchhof b. Gilgenfeld** 2 83  
**Kalkschmidt, Lina, Bäuerin, Neusorge b. Sköpen** 2 68  
**Kairies, Michael, Lastwagenvermiet., Güterverkehr** 3 56  
**Kasper, Georg, Maurermeister, Teichstr. 1** 2 63  
**Kasper, Heinrich, Bauuntern., Gilgetal b. Sköpen** 3 48

**Kankheimer-Skörer Spar- u. Darlehenskasse +** 3 88  
**Kausch, G., Oberpostsek. a. D. u. Bez.-Kom. der Ostpr. Feuer- u. Versicherungsges., Feldstraße 6** 3 84  
**Keller, Gebr., Bahn- und Dampf-Expedition, Rollfuhrwerk, Möbeltransport** 3 07  
**Kessler, Ernst, Bauer, Hauptvorst.- u. Skulbetwarren b. Sköpen** 3 40  
**Kirchenkasse** 4 18  
**Kirstein, Johannes, Manufaktur-, Kurz-, Weiß- und Wollwaren, Markt 14** 3 20  
**Kiwyns, Max, Sandsteinfabrik, Hafenstraße** 2 10  
**Klamant, E., Fleischermeister, Dammstraße 2** 3 18  
**Klein, Ewald, Kfm., Kolonialwaren u. Restauration** 3 72  
**Klein, Kurt, Rechtsanwalt und Notar (8-13, 15-18, Sonnab. 8-14)** 2 04  
**Kleinbahnhof (Eichniederungs- u. Auskufft, Güterabfertigung)** 2 16  
**Kleinert, Eugen, Bauer, Skulbetwarren** 2 79  
**Köhler, Viktor, prakt. Tierarzt, Markt 14, II** 4 29  
**Kopp, Felix, + Sköpen, Motzkm. u. Kreisgruppenleiter d. Wirtschaftspr. Sägeindustrie Tilsit-Niederung über** 2 18  
**Kopp, O., Bauer, Milchhof b. Gilgenfeld** 3 31  
**Kornhausgenossenschaft, e. G. m. b. H., z. Tilsit, Zweigstelle Kuckerneese, Schulstraße** 2 03  
**Kosgalwies, + Gastw., Sköpen** 3 60  
**Krahmer, Alb., Bauer, Skulbetwarren b. Sköpen** 3 80  
**Kreissparkasse d. Eichniederung, Hauptzweigstelle Kuckerneese** 2 09  
**Kretzing, Erich, Kolonial-, Materialw., Rest., Markt 26** 2 70  
**Krenzahler, Rud., Mahlmühle, Lorkstraße 8a** 2 24  
**Kröhnert, E., Bauer, Milchhof** 2 81  
**Kröhnke, Albert, Viehhändler, Sandstraße 3** 3 59  
**Kroll, Erich, Kolonialwaren u. Gartenrestaur., Klokten** 3 14  
**Kukuk, Artur, Bauer, Neusorge b. Sköpen** 2 35  
**Kursch, Max, Motor- u. Fahrradhandlg., Kraftfahrzeugbedarf, Rep.-Werkst., Tankstelle** 3 76  
**Landjägerlager** 2 59  
**Lange, Dr., Zahnarzt (9-12, 14-17), Schulstr. 1** 3 85  
**Languth, Erich, Bauer, Trumpenau** 3 02  
**Latsch, Wilhelm, Kanthaus f. Manufaktur- u. Modewaren, Markt 10** 3 11  
**Legait, + Autovermietung** 3 39  
**Lehnert, Walter, Manufaktur- u. Modewaren** 3 75  
**Lekensky, Otto, Neues Lichtspielhaus, Kreisfilmstelle, Kreisfachschaft „Haus u. Heim“** 3 29  
**Lessing, Landwirt, Schlichtingen** 2 29  
**Lessings Hotel, Inh. Emil Sinnhuber, Markt 13a** 2 05  
**Löwrigkeit, Robert, Bierstuben, Bahnhofstraße 4** 2 48  
**Mallunat, Eitel, Bier- u. Weinstuben, Wein u. Spirit., Michels-Zigarren, Markt** 3 53  
**Massalsky, Alb., Bauer, Gilgetal** 2 23  
**Mertins, Anna, Landwirtin, Schlichtingen** 2 37  
**Mertins, Anna, Bäuerin, Warskitten** 2 93  
**Mertsch, Walter, Malermstr.** 3 03  
**Meyer, A., Bauer, Warskitten** 2 94  
**Mitzkat, Artur, Viehhändler, Gilgetal b. Sköpen** 3 64  
**Motormühle Kuckerneese, Inh. Wichbert Schulz, Mehlg. Getreide u. Futtermittel, Saatgutreinig.-Anlage** 3 87

**Motzkau, Kaufmann** 3 50  
**Müller, Horst, Mühle u. Mehlabhandlung, Markt 7a** 2 74  
**Niederung-Apotheker, + A. E. BIRTH, Markt 8** 2 69  
**Nötzel, Paul, Dampfbäckerei, Kohlen- u. Brikettbdlg., Lorkstraße 7** 2 12  
**Nötzel, Paul, Bauer, Trumpenau** 3 30  
**Nötzel, Paul, Kolonialw., Kaffeeröst. m. Motorbrot., Destillat., Weindlg., Eisenkurzw., Banmat- u. Sämereien, Markt 15** 2 13  
**NSDAP:**  
**Ortsgruppe Kuckerneese u. Kreisamtsleit. d. Amtes I. Beamte Niederung** 2 60  
**Amt für Volkswohlfahrt, Ortsgruppe Kuckerneese** 3 47  
**Pabel, J., Molkerbetw., Trumpenau** 2 72  
**Pagalies, Rich., Kohlenhandlg., Lorkstraße** 2 42  
**Pelludat, E., Lederhdlg., Am Markt 2** 2 57  
**Petric, Alb., Bauer, Allgan b. Schakendorf** 3 94  
**Pfeiffer, Paul, Fleischermstr., Hohe Straße** 2 26  
**Pilchowski, + Bankdirektor, Volksbank** 4 07  
**Polizeiwache, Markt 21** 3 74  
**Potschka, Pfarrer, Markt 19** 3 79  
**Preuß, E., Obergerichtsvollzieh., Markt 11, II** 3 93  
**Purkus, Franz, Bauer, Jägerhüb. b. Schakendorf** 2 76  
**Puschwadt, Paul, Klempnermstr., Haus- u. Küchengeräte, Porzellan, Markt 7** 2 80  
**Raiffeisenbank Kuckerneese +** 3 88  
**Reichert, Gasthaus u. Dampferexpedition, Sköpen** 4 19  
**Reichsarbeitsdienst:**  
**Der Führer der Reichsarbeitsdienstgruppe 14, Kuckerneese** 2 41  
**Außerhalb der Dienststunden:**  
**Arbeitsführer Putzker** 2 07  
**Arbeitsfeldarzt Dr. Laub** 3 97  
**Reichsarbeitsdienstabt. 7/14, Klokten** 2 95  
**Reichsbank, Nebenstelle, Tilsiter Straße 7a** 2 49  
**Reichsfinanzverwaltung, s. Zolldienststellen**  
**Reichspost:**  
**Oberpostmeister** 4 20  
**Amtszimmer u. Hauptkasse** 4 13  
**Schalterstelle** 3 61  
**Rechenstelle für Fernsprechebüro** 4 02  
**Kraftwagenstelle** 4 15  
**Zeitungsstelle** 4 04  
**Abfertigung** 4 05  
**Fernsprechbetriebsstelle u. Eingang der Teilnehmerliste**  
**Reimer, Bruno, Bauer u. Bürgermeister, Sköpen** 2 65  
**Reischuck, Gertrud, Hebammen-schwester, Dammstr. 8** 3 04  
**Rieske, Fr., Schmiedemeister, Masch.-Repar.-Werkst., Lorkstr.** 2 90  
**Rieske, Hugo, + Kfm.** 3 32  
**Ruske, Emil, Fleisch- u. Wurstgeschäft, Lorkstr.** 2 77  
**Sablautski, Joh., Säge- u. Holbelwerk, Lorkstr.** 3 58  
**Sangals, Bauer, Schlichtingen** 2 92  
**Sangel, Willi, Bauer, Gilgetal b. Sköpen** 3 42  
**Schaulies, Kurt, Kohlenhandlung, Hohestr. 10** 2 88  
**Schaumann, A., Lehrer, Alt-Sellen** 2 54  
**Schecklies, Ida, Gartenbau u. Kranzbinderei** 3 83  
**Scheer, Walter, Eisen- u. Kolonialw., Restaurant, Markt 7** 2 14  
**Scheer, Willy, Viehhändler, Tilsiter Straße 9** 3 95

**Schlopsnies, Hans, Elektro-Ing., elektr. Licht- u. Kraftanlagen, Markt 26** 3 52  
**Schmidt, Benno, Nachtl., Buchdruckerei, Markt 18** 2 82  
**Schultz, Georg, Landwirt, Trumpenau** 2 02  
**Schultz, Georg, +** 2 55  
**Schultz, Gustav, Landschaftsdirekt. a. D., Markt 1f** 2 15  
**Schulz, Emil, Bauer, Schlichtingen** 3 44  
**Schulz, Wolfgang, Bauer, An-sorge b. Sköpen** 3 17  
**Schuster, Martha, Bäuerin, Warskitten** 3 25  
**Sieloff, Rich., Bauer, Skulbetwarren b. Sköpen** 2 97  
**Sindakowski, Willi, Schuhw., Alleinverkauf d. Marke Salamander** 3 34  
**Stadie, Alfred, Staatlich geprüfter Dentist, Markt 18** 2 71  
**Standesamt + Kuckerneese** 2 40  
**Stantien, Geschw., Landwirt, Milchhof b. Gilgenfeld** 2 86  
**Steiner, Otto, Landw., Sköpen** 3 62  
**Stordel, Paul, Gartenbaubetr., (vorm. Borm), Markt 23** 2 62  
**Strunz, Friedrich, Autofuhrbetrieb, Freistr. 1** 3 00  
**Swillms, Otto, Bäckerei, Tilsiter Straße 8** 3 13  
**Tandian, A., + Nachf. Schuhhaus, Hohe Str. 3** 3 75  
**Tewes, Hermann, Elch-Drogerie** 3 37  
**Thiel, Gerda, Markt 6** 3 89  
**Thieler, Rektor i. R.** 2 36  
**Troendlin, Tierarzt** 2 33  
**Trumpfjahn, Johannes, Bauer, Schlichtingen** 2 91  
**Unger, A., Nachtl., Inh. Otto Mertins, Getreidegesch., Grabdenkm. u. Zementwaren** 4 10  
**Volksbank Kuckerneese, e.G. m.b.H. in Kuckerneese** \* 4 06  
**Außerhalb der Dienststunden**  
**Bankdirekt. Pilchowski** 4 07  
**Wasserschutz, Polizeiwache, Klokten** 2 96  
**Wiesenberg & Rieske, Kolonialwaren- u. Spirituosen-großhandlg., Lorkstr. 17** 2 75  
**Wiesenberg & Rieske, + Spezialhaus für Tabakwaren, Markt 10** 3 32  
**Witt, Gebr., Maschinenbau u. Repar.-Werkst., Spezialität Auto-reparatur, Lappiner Str. 2** 2 52  
**Wittrin, Ernst, Kondit. u. Café, Bäckerei, Markt 11** 2 84  
**Zerrath, Ernst, Bauer, Trumpenau** 2 20  
**Zimmer, Pfarrer, Mittelstr. 1** 3 08  
**Zolldienststellen:**  
**Bezirkszollkommissar (G) Zander, Wilhelmstr. 4** 2 46  
**Zollamt Klokten** 2 11  
**Zollaufsichtsstelle Klokten** 3 98  
**Zollaufsichtsstelle Skulbetwarren** 4 21  
**Zollwagestelle Skulbetwarren** 4 24  
**Zomm, Karl, Sattlermeister, Kreishandwerksmeister, Lorkstr.** 3 67

**Kuggen.**  
**Postcheckkonto für Fernsprechebüren: Königsberg (Pr), Nr. 4454, Fernsprechamt Königsberg, Pr.**  
**Wahlbetrieb**  
**Fernverkehr: Fernamt Königsberg, Pr.** 03  
**Auskauf u. Störungsstelle** 20  
**Telegrammaufnahme für Ortstelegramme** 20  
**für Telegramme u. auswärtig** 03  
**Zeitangabe** 03  
**Um**  
**Abramowsky, Erich, Landw., Conradswalde** 48  
**Albrecht, Fritz, Fleischermstr., Schönwalde** 46

**Alsen, Wera**, Landwirtin, Schönwalde 67  
**An- u. Verkaufs-Genossenschaft E. G. m. b. H.**, Königsberg, Pr., Zweigst. Kuggen 75  
**Behring, Paul**, Fleischbeschauer, Schönwalde 76  
**Böhner, Ernst**, Bauer, Wachsnicken, Post Nautzken 31  
**Braunert, Albert**, Kfm., Schönwalde 50  
**Breier, Max**, Bauunternehmer, Schönwalde 53  
**Babel, Landwirt**, Brasdorf 32  
**Büchner, Walter**, Bau- u. Nuts- holzhdlg., Hoffnung 37  
**Endrweit, Wilhelm**, Bauer, Conradswalde, Post Kuggen 69  
**Fischer, W.**, Bauer, Bürgermstr., Ortsbauernführer, Brasdorf 42  
**Gendarmerie:**  
 Gendarmerieposten Brasdorf, Gend.-Hauptwachtmstr. z. Pf. Kozik 71  
**Gerber, K.**, Landwirt, Amtsversteher, Poggenpfuhl 13  
**Glage, Albert**, Bauer, Poggenpfuhl 43  
**Golz, Julius**, Gastwirt, Brasdorf 66  
**Gronert, Karl**, Lehrer, Brasdorf 22  
**Heister, Theodor**, Landwirt, Langendorf 68  
**Hennig, Albert**, Fleischerstr., Poggenpfuhl 70  
**Heusel, Bernhard**, Gartenbau- betrieb u. Kranzbinderei, Bras- dorf, Post Nautzken 58  
**Heßke, Wilhelm**, Bauer, Langendorf 30  
**Hoffmann, Franz**, Schönwalder Darlehenskassenverein 56  
**Hoffmann, Richard**, Kaufmann, Conradswalde 60  
**Hüllessem, von, Baron**, + Landwirt s. a. Nr. 62, 63, 64 u. 65  
**Jüllich, Landwirtsch.**, Dampfzie- gelei, Mahlmühle u. Sägewerk, Conradswalde 10  
**Karasinski, Bauer** Schönwalde- hof 17  
**Killisch, Adol'**, Bauer, Kgl. Su- dau b. Trömpau 27  
**Klein, + Gutsverwaltung**, Kuggen-Bruch 65  
**Klethke, Kfm.**, Poggenpfuhl 49  
**Kohn, Landwirt**, Kuikheim 14  
**Kreutz, Otto**, Schönwalde 36  
**Lange, Erich**, prakt. Tierarzt, Conradswalde 78  
**Linde, + Hauswart**, Gutsverwal- tung Blöstau 63  
**Meller, Fritz**, Kantor, Schön- walde 47  
**Milke, Ernst**, Schmiedemeister, Poggenpfuhl 28  
**Mueller, Otto**, Bauer, Wachs- uicken 55  
**Neumann, A.**, Bauer, Conradswalde 24  
**Nöhr, Wilhelm**, Bauer, Schön- walde 72  
**Perbandt, Erich**, Kaufm., Lan- gendorf 59  
**Petrusch, Landwirt**, Conradswalde 33  
**Pfarramt, evang.**, Schönwalde (Pfarrer Graemer) 29  
**Preuß, Erich**, Bauer, Langen- dorf 44  
**Fusch, Paul**, Bauer, Sudau 18  
**Reichsbahn-Güterabfertigung Kuggen** Dies, Conradswalde 23  
**Richter, Bauer**, Sicld. Brasdorf 12  
**Rockel, F.**, Kfm., Hoffnung 15  
**Rüsgaard, + Gutsverwaltung** Molschönen 62  
**Ruthke, Otto**, Bauer, Langen- dorf 34  
**Saager, Anton**, Pfarrhufen- pächter, Schönwalde 52  
**Schroeder, Ernst**, + Forst- verwaltung Kuggen 64  
**Schulz, Lehrer**, Conradswalde 54

**Schulz, Fritz**, Bauer, Sudau b. Trömpau 40  
**Schwarz, Friedrich**, Bauer, Tarpiesen 41  
**Siedler, Max**, Bauer, Brasdorf 38  
**Siegmund, Bauer**, Poggenpfuhl 35  
**Stebner, Bauer**, Langendorf 39  
**Thiel, Hermann**, Kaufm., Hoff- aung 25  
**Walter, Lehrer**, Kuikheim, Post Nautzken 57  
**Wegner, Walter**, Bauer, Pog- genpfuhl 77  
**Wengel, Bauer**, Schönwalde 16  
**Wichmann, Heinrich**, Fleischermeister, Brasdorf 45  
**Wieneke, Bauer**, Schönwalde b. Kuggen 19  
**Witt, H.**, Landwirt, Brasdorf 21  
**Wulff, F.**, Landwirt, Kuikheim 74  
**Wulff, Max**, Bauer, Kuikheim 51  
**Zachau, Otto**, Bauer, Brasdorf 26

**Kukehnen, [Ostpr.].**

Fein. s. auch Zinten.  
 Postscheckkonto für Fernsprechge- bühren: Königsberg(Pr), Nr.4154, Fernsprechamt Königsberg, Pr.  
 Handbetrieb, D: W 8—20; S 8—9, 12—13.  
 Um  
**Arndt, Helmut**, Bauer, Unter Ecker 7  
**Bestvater, Hildegard**, Bäuerin, Grününde 20  
**Blank, Otto**, Bauer, Plössen 3  
**Brasch, Bauer**, Nemritten 2  
**Bürgermeister Wesselshöfen**, Post Kukehnen 27  
**Burchardt, Emil**, Mühlenbesitz., Nausseuden 17  
**Dawert, Willi**, Bauer, Nem- ritten 14  
**Fleck, Arno**, Landwirt, Gut Conradswalde, Post Perwitlen 22

**Gendarmerie:**

Gendarmerie-Amt Kukehnen, Gend.-Meister Wagner 24  
 Gendarmerie-Posten Kukehnen, Gend.-Hauptw. Slanko 18  
**Hess, Adalbert**, Bauer, Plössen 4  
**Joost, Gut u. Mühle Grünwehr**, Post Perwitlen üb. Kbg. 5 26  
**Klein, Gustav**, Fleischermeister, Ober Ecker 11  
**Kuhtz, Ernst**, Lehrer 9  
**Palkos, Kurt**, Landwirt, Adl. Hollstädt 1  
**Reichsbahngüterabfertigung Kukehnen** 10  
**Riemann, Erich**, Landwirt, Pr. Wäldchen, Post Kukehnen 15  
**Ruhnan, Hedwig**, Frau, Land- wirtin, Kukehnen 19  
**Schmidt, Erich**, Bauer, Plössen 5  
**Schmidt, Heinrich**, Bauer, Hermannsgut 12  
**Schulz, Hugo**, Bauer, Ober Ecker 6  
**Seredun-Knorr, Marie**, Bäuerin, Nemritten 23  
**Specht, Richard**, Käserei, Ober Ecker 13  
**Spiecker, Landw.**, Domlitten 16  
**Steckel, Erich**, Bauer, Nem- ritten 21  
**Walter, Landw.**, Amalienwalde 8  
**Weiß, Erich**, Bauer, Worweggen 25

**Kumehnen.**

Postscheckkonto für Fernsprechge- bühren: Königsberg(Pr), Nr.4154, Fernsprechamt Königsberg, Pr.  
 Wahlbetrieb  
 Fernverkehr: Fernamt Königsberg, Pr. 03  
 Auskunft und Störungsstelle 20  
 Telegrammanfnahme für Ortstelegramme 03  
 für Telegramme n. auswärts 20  
 Zeitangabe 03  
 Um

**Arndt, Karl**, Bauer, Kotslauken 63  
**Andehm, Gustav**, Bauer, Kots- lauken 28  
**Blank, Landwirt** 19  
**Braun, Gustav**, Bauer 65  
**Breslige, Albert**, Cosnehen b. Medenu 33  
**Buddt, Fritz**, Kaufmann 46  
**Diedrichkeit, Fritz**, Viehhdl. 12  
**Dietrich, Adolf**, Erbhofbauer, Cosnehen 66  
**Drunk, Franz**, Dampfäck. 25  
**Drunk, Gertrud**, Bäuerin 56  
**Dutke, Robert**, + Sattlermstr. u. Tapezierer 68  
**Eggerl, Fritz**, Schlosserstr. 54  
**Engellen, Anton**, Siegesdicken 50  
**Evangelisches Pfarramt** 18  
**Gau, Albert**, Landwirt 31  
**Gau, Ernst**, Bauer, Dallwehnen 55

**Gendarmeriepostenbereich**

**Kumehnen**, Gend.-Hauptwach- meister Förster 67  
**Glaga, Albert**, Bauer, Gr. Ladtkeim 53  
**Glage, Adol.**, Bauer, Gr. Lad- keim 40  
**Glage, Walter**, Bauer, Dallweh- nen 51  
**Godau, Erich**, Fleisch- u. Wurst- geschäft 52  
**Godau, Hermann**, Bauer, Dall- wehnen 45  
**Grohnerl, Bauer**, Cobjeiten b. 'Mc' au 49  
**Grohnerl, Hellmut**, Bauer, Cosnehen 08  
**Groll, Otto**, Viehhändler, Spall- witen 13  
**Gutsverwaltung Kalk** 57  
**Harder, Gebr., + Maler** und Lackierer über 68  
**Harder, Otto**, Molkereibes., Gr. Ladtkeim 47  
**Hartmann, Max**, Tischlermstr., Bau-, Möbel- u. Sargtischlerei 71

**Hennig, Julius**, Autovermietung 62

**Hinz, Landwirt**, Warenen b. Me- denau 59  
**Hübner, Bauer**, Pojerstieten 38  
**Hundrieser, A.**, Bauer, Sieges- dicken 15  
**Knabe, H.**, Fleischerstr., Po- jerstieten 60  
**Kolbe, Landwirt**, Wernershof 10  
**Konning, Walter**, Bauer, Spallwitten 09  
**Krieg, J.**, Molkereibes. 17  
**Kumehner Darlehns- Kassenverein**, Kumehnen 32  
**Kuater, Bauer** 26  
**Laudien, Bruno**, + Uhrmacher 14  
**Lopsien, Johanna**, Hebammen- schwester 24  
**Luberg, Gustav**, Kaufm. 29  
**Mattern, Walter**, Kfm., Gast- haus, Pojerstieten, Kolonial- Material- Bauwaren 21  
**Norgall, Gustav**, Kaufm., Zutr nordischen Eisbär, Kolonial- Material- u. Bauwaren 30

**NSDAP: +**

Ortsgruppenleitung Kumehnen 14  
**Peutelin, Ernst**, Lehrer, Gr. Ladtkeim 44  
**Pohl, Landwirt**, Pojerstieten 35  
**Porschien, Landwirt**, Cobjeiten 61  
**Pucks, F.**, Landwirt, Spallwitten 42  
**Pucks, Richard**, Landwirt 36  
**Pugellies, Kantor** 43  
**Raffel, Emil**, Fleisch- u. Wurst- geschäft 39  
**Rose, Walter**, Bauer, Pojer- stieten 22  
**Schulz, Emil**, Bauer, Sieges- dicken 48  
**Schulz, Hetnr.**, Bauer, Abban Gr. Ladtkeim 37  
**Siebert, Artur**, Lehrer, Pojer- stieten 64  
**Spandöck, Kurt**, Landwirt, Na- strehnen 16

**Tilsner, E.**, Baugesch., Obermstr. d. Baugewerke u. Zimmerer la- nung f. d. Kr. Fischhausen 58  
**Tolkiehn, Fritz**, Bauer, Amts- versteher, Hortlauken 23  
**Willamowius, Landwirt**, Pojerstietea 34  
**Wohlgemuth, Fritz**, Bauer, Gr. Ladtkeim 70  
**Wohlgemuth, Louis**, Bezirks- kommiss. u. Bürgermeister, Gr. Ladtkeim 27

**Kumilsko**

s. Morgen, Kr. Johannsburg.

**Kurken.**

[üb. Hohenstein (Ostpr.).]

Postscheckkonto für Fernsprechge- bühren: Königsberg(Pr), Nr.3325, Postamt Hohenstein (Ostpr.).  
 Handbetrieb, D: W 7/8-13, 15-18; S 8—9, 12—13, 17—18. Db: W 7—8 (i. W.), 13—15, 18 bis 20; S: 7—8 (i. W.).  
 Um  
**Ev. Pfarramt Kurken** 4  
**Fischersipächter Plautzig** b. Stabigotten 3  
**Gendarmerie:**  
 Gendarmerie Kurken 7  
 Gendarmerieposten Plautzig 8  
**Joost, Adalbert**, Gasthofbes. 10  
**Kathol. Pfarramt Nußthal** 9  
**Kreisförsterei Nußthal** b. Schwedrich, Hohenstein (Ostpr.), Land 2  
**Revierförsterei, Preuß., Kurken**, Revierförsterkuppe 6  
**Schwesig, Paul**, Schneidemühle, Fischerei, Schwedrichmühle b. Schwedrich, Hohenstein (Ostpr.), Land 1

**Kurwien.**

Postscheckkonto für Fernsprechge- bühren: Königsberg(Pr), Nr. 24, Postamt Johannsburg (Ostpr.).

Handbetrieb, D: W 8—20; S 8—9, 12—13.  
 Um  
**Arndt, I**, Kaufmann 4  
**Forstbehörden u. Forst- dienststellen:**  
 Forstamt Kurwien, Forstmeister Wallmann, Geschäftszimmer 7  
 Nach Dienstschrift üb. Johanns- burg zu erreichen.  
**Gendarmerieposten Kurwien** 1  
**Klahr, Joh.**, Revierförster, For- sterei Hirschbagen 9  
**Mattern, Eduard**, Fischerei- pächter, Kreuzofen 3  
**Pfarramt, evang.** 5

**Kussen.**

Postscheckkonto für Fernsprechge- bühren: Königsberg(Pr), Nr.2097, Postamt Schloßberg, Ostpr.

Wahlbetrieb  
 Fernverkehr: Fernamt Schloßberg, Ostpr. 03  
 Auskunft für Ortsgespräche und Störungsstelle 20  
 Telegrammaufnahme für Ortstelegramme 20  
 für Telegramme n. auswärts 03  
 Zeitangabe 03  
 Um  
**Ammon, Adolf**, Masch.-Rep.- Werkst., Spullen 48  
**Backhaus, Albert**, Gasthofbes. Hensken 45  
**Baltschukat, Curt**, Bauer, Radenau 37  
**Behrendt, Otto**, Kfm., Kolonial- Materialw. Gastwirtschaft 15  
**Beruecker, Landw.**, Bärenhöfen 72  
**Bork, Heinz**, Dr. med., prakt. Arzt 71

**Boss, Johann**, Bauer, Wildnis- rode 55  
**Büchler, Bruno**, Erbhofbauer, Stahnsdorf, Ostpr. 46  
**Büchler, Karl**, Landwirt, Hensken 74  
**Büchler, Walter**, Landwirt u. Ziegeleibes., Spullen 73  
**Demski, Johann**, Autoverm. u. Schlosserwerkst. 58  
**Ernst, Walter**, Fleischerstr. 39  
**Friedrich, Otto**, Bauer, Kiefern- berg 22  
**Gendarmerie:**  
 Gendarmerie Kussen, Gend.-Mstr. Zöllner 53  
 Hensken, Gend.-Hauptwachtmstr. Berrey 54  
**Haase, Franz**, Landwirt, Hensken Abb. 47  
**Hein, Landwirt**, Spullen 77  
**Hoch, Bauer** Lorenzen b. Hensken 30  
**Josupett, Jos.**, Bauunternehmer, Spullen 79  
**Kallweit, Senno**, Getreide- u. Düngemittel-Gesch. 50  
**Kappeller, Ernst**, Kaufhaus 38  
**Kniep, Franz**, Bauer, Lorenzen b. Hensken 44  
**Kramer, Landwirt**, Siebenlinden, Post Hensken 28  
**Kramer, Wilh.**, Bez.-Kommissar d. Feuersozietät, Lorenzen b. Hensken 33  
**Krug, Herbert**, Kaufm. 24  
**Kukulies, Aug.**, Bauer 25  
**Kurkowski, Fritz**, Landwirt 59  
**Laabs, Max**, Bauer, Hansruh b. Deihornswalde 34  
**Lengwenat, Bauer**, Spullen 52  
**Ludas, Otto**, Bauer Buden 52  
**Lußnat, Präzenter** 47  
**Metz, Otto**, Kaufmann 18  
**Noreikat, Bauer**, Kiefernberg 12  
**NSDAP:**  
 Kreisfrauenschaftsleiterin, Leit. d. Deutschen Frauenwerks Th. Kaul, Hensken 70  
**Paulat, Landwirt**, Vierhöfen 10  
**Pfarramt** 75  
**Pfietzer, Landw.**, Michelfelde 35  
**Pillunat, Christian**, Fleischer- meister 36  
**Postagentur Kussen** 20  
**Preuß, Bauer**, Hansroh 19  
**Raeder, Fritz**, Tiefbauunter- nehmer, Kiefernberg 56  
**Raeder, Hermann**, Amtsvorst., Kiestfelde 49  
**Raehs, Hirt**, Landwirt, Hensken 27  
**Raufeisen, Artur**, Dampfmoke- rei, Spullen 14  
**Rautenberg, Karl**, Kaufmann, Spullen 41  
**Reiner, Ewald**, Bauer, Kiefern- berg 76  
**Rohrmoser, Hans**, Bauer, Michelfelde 21  
**Schmalz, Siegr.**, Major a. D., Landwirt 17  
**Schneiderei, Landwirt**, Dauden b. Deihornswalde 78  
**Spar- u. Darlehnsk.-Verein** (Baiffissen) 16  
**Spehr, Emil**, Bauer, Stahnsdorf, Ostpr. 31  
**Stankuweit, Franz**, Viehgesch. 26  
**Strungat, Wilhelm**, Bauer, Steinershöfen 29  
**Theophil, Otto**, Kaufmann, Kiefernberg 43  
**Urbschat, Otto**, Bauer, Abb. 51  
**Walensky, Martha**, Bäuerin, Hensken 23  
**Wosilat, Erbhofbauer**, Spullen 32

### Kutten.

#### Kr. Angerburg.

Postcheckkonto für Fernsprechbü-  
hnen: Königsberg (Pr), Nr. 2105,  
Postamt Angerburg (Ostpr.).

**Wahlbetrieb**  
Den Fernverkehr vermittelt  
a) das Fernamt Lötzten für die  
Bereiche der Fernämter  
Lötzten, Lyck, Arys, Wid-  
minnen und Johannisburg  
(Ostpr.) 07  
b) das Fernamt Angerburg (Ost-  
pr.) für alle übrigen Sprech-  
beziehungen 03

**Auskunft:**  
im Ortsverkehr. Störungsstelle 20  
im Fernverkehr. Zeitangabe 03  
Telegrammaufnahme:  
für Ortstelegramme 20  
f. Telegramme nach auswärts 03

**Um**  
**Abramowski, Gustav,** Dampf-  
säge- u. Hobelwerk, Jakunen  
üb. Lötzten 15  
**Anders, Albert,** Autovermietung,  
Tankstelle, Jakunen 09  
**Anders, Franz,** Gastwirtschaft,  
Jakunen 27  
**Burscheit, Herm.,** Bauer, Wald-  
friede b. Sonnheim über Anger-  
burg 22  
**Czygan, Gemalken** 35  
**Dombrowski, Bruno,** Fleischer  
u. Viehvertreter, Jakunen 50  
**Ecker, Emil,** Landwirt, Linden-  
wiese 18  
**Erholungsheim Hegewald** 26  
**Fessel, W.,** Landwirt, Klein-  
kütten, früher Przytullen, Kr.  
Angerburg, Post Lötzten Land 32  
**Fischer, Gustav,** Landwirt,  
Jakunen 19  
**Fischer, Otto,** Gastwirt,  
Jakunen 16  
**Forstbehörden u. Forstdienst-  
stellen:**  
Revierförsterei Kutten 13  
**Gendarmerie:**  
Gend.-Amt Kutten, Gend.-Meister  
Kunath, Kutten 23  
Gend.-Posten Kntten, Gend.-  
Hauptw. Neumann, Kutten 29  
**Gland, Franz,** Landwirt, Jakunen  
48  
**Kalis, Rudolf,** Inh. Max Pbielo-  
pit, Kaufmann und Amtsvor-  
steher 43  
**Kalis, Rud.,** Rentier u. Bürger-  
meister 10  
**Kalkowski, Otto,** Tischlerstr.-  
Bau-, Sarg- u. Möbelschl. 39  
**Kesch, Gustav,** Fuhrhalter,  
Steinwalde 34  
**Klein, Landwirt,** Schwarze-  
stein b. Buddern 30  
**Koschorreck, Ernst,** Stein-  
bandlg., Jakunen üb. Lötzten 46  
**Kozinowski, Otto,** Sattlerstr.-  
Auto-Spritzlackiererei n. Sather-  
waren-Geschäft 17  
**Landjahrlager, Wilkusmühle** 31  
**Launus, Emil,** Kaufmann,  
Lindenwiese 51  
**Maleyka, Ernst,** Erbhofbauer,  
Steinwalde 47  
**Dischewski, Walter,** Bauer,  
Lindenwiese üb. Angerburg 52  
**Ostpreußenwerk AG.,** Bezirks-  
stelle Sonnebin 40  
**Pfarramt Kutten** 45  
**Potala, Joh.,** Fischerei, Jakunen  
üb. Lötzten 44  
**Schuran, Franz,** Hoch- u. Tief-  
bauunternehmen, Steinwalde 60  
**Sprang, Otto,** Tischlerstr. 14  
**Sack, Heinz,** Gastwirtschaft,  
Saalbetrieb 24  
**Thies, Dskar,** Gastwirt 37  
**Tobien, Bernh.,** Bauer, Sonn-  
heim 42  
**Volkmann, Adolf,** Bürgermeister,  
Jakunen 41  
**Volkmann, Ewald,** Landwirt,  
Jakunen 12

**Waschke, Karl,** Landw., Stein-  
walde 33  
**Weitschell, Karl,** Rektor,  
Standesamt 21  
**Weit, Wilh.,** Kolonialw., Gastw.,  
Jakunen üb. Lötzten 49  
**Wikowski, Karl,** Fleisch-  
beschauer 38  
**Zimmermann, Wilkusmühle** 28

### Labiau.

Postcheckkonto für Fernsprech-  
bühen: Königsberg (Pr), Nr. 2769,  
Postamt Labiau.

**Wahlbetrieb**  
Fernverkehr: Fernamt Labiau 0  
Fernspechtzugsdienst  
(es meldet sich das Fernamt):  
Auskunft 8  
Störungsstelle 7  
Telegrammaufnahme 2 11  
Zeitangabe 2 01  
andere Dienststellen s. Teilneh-  
merliste unter „Reichspost“

**Um**  
**Abdeckerei, Inh. Heinrich Krull,**  
Abbau 2 80  
**Abel, Elsa,** Landwirtin, Goltz-  
hausen 2 51  
**Adebahr, Ernst,** Fischbändler,  
Hafwinkel 4 77  
**Alwast, Fritz,** Kaffee-Rösterei,  
Feinkost-, Kolonialw.- u. Kohlen-  
bandlung 3 16  
**Ambrosius, Bruno,** Zigarren-  
import u. Versand, Königsberger  
Straße 43 2 61  
**Amtsgericht** 3 66  
**Angerstein, Otto,** Fleischer-  
meister, Viehhandlung, Siedlung  
Viehof 3 91  
**An- und Verkaufsgenossen-  
schaft, e. G. m. b. H.,** Labiau,  
mit Nebenstellen Nautzken, Lie-  
benfelde u. Markthausen, Landw.  
Produkte und Bedarfsartikel,  
Königsberger Straße 70 2 32  
**Apotheke, + privileg.,** Dr. W.  
Stepputat, Marktstr. 6 2 77  
**Arbeitsamt Königsberg, Pr.,**  
Nebenstelle Labiau, Tilsiter Str.  
4 03  
**Arbeitsdienstlager f. d. weib-  
liche Jugend,** Rinderort 4 92  
**Aufbauschule, Staatliche,** in  
Labiau, Königsberger Str. 7 2 71  
**Augstein, Ernst,** Landwirt,  
Goldberg, Ostpr. 4 07  
**Augstein, Ewald,** Kolonialw.,  
Spirituosen, Eisenw., Baustoffe,  
Kohlen, Restaurant und Hotel,  
Königsberger Straße 35 2 53  
**Augstein, Susanne,** Landwirtin,  
Goldberg, Ostpr. 2 29  
**Auto-Reparaturwerk Koch +**  
4 33  
**Autovermietung Pedak +**  
2 73  
**Awissus, Elise,** Hebamme-  
schwester 3 20  
**Bank der Ostpr. Landschaft,**  
Nebenstelle Labiau, Königsberger  
Straße 41 2 12  
Bankvorst. Zimmermann (2 12)  
**Bartel, Erich, + Kaufmann**  
2 19  
**Bartel, Richard, + offene Han-  
dels-gesellschaft für Getreide,  
Futtermittel, Saaten, Düng-  
mittel und Kohlen** 2 19  
**Barth, Otto, Inh. Barth, Grete,**  
Möbelhandlung 4 86  
**Barisch, Ernst,** Fleischerstr.-  
Viehhödl., Neue Straße 5 2 16  
**Bartsch, Otto,** Pferdehandlung,  
Labiau, Königsberger Str. 52  
4 94  
**Bauer, Hans, Lehrer und Leiter**  
d. Kreisbildstelle Labiau 3 27

**Gettner & Prestien-Weber**  
Königsberg (Pr)  
Fernruf 4 62 26  
**Alphart**

**Bellmann, Carl,** Getreide-, Fut-  
ter-, Düngemittelhdlg., Dampf-  
schiffreederei, Spedition  
für Ortsgespräche \* 3 41  
für Ferngespräche 3 42  
Nach Geschäftsschluss:  
Ders., Wobn. Hafstr. 20 4 30  
Prokurist Missall + 3 55  
**Bendrian, Bruno,** Fleischerstr.-  
Königsberger Straße 76 3 39  
**Bersieck, Hebamme, Schmiede-  
straße 6** 3 69  
**Berulsschule, Labiau, Friedrich-  
straße 31** 4 90  
**Biilo, Aug.,** Fuhrhalterei, Heu-,  
Stroh-, Kartoffel-, Gemüse-, Kies-  
großhdlg., Königsb. Str. 14 3 19  
**Bobei, Julius,** Gastw. n. Fisch-  
handlung, Hafwinkel 3 32  
**Bode, Willy, Restaurant z.**  
Brückenkopf, Dammstr. 14 3 88  
**Bolz, Richard, Gründun** 2 21  
**Bonell, Karl, Nachl., Dampf-  
schiffreed., Spedition, Omnibus-  
verkehr, Dammstr. 10** 2 88  
**Boriss, E., Dr. med., prakt. Arzt**  
(Sprechstunden 8-11, 16-17),  
Königsberger Straße 41 4 23  
**Borowski, Schweizerweg** 7 2 72  
**Brauer, Pönarh, Niederlage**  
Königsberger Straße 54 4 17  
**Buchstelle der Landw. Buch-  
führungsgenossenschaft e.**  
G. m. b. H., Königsberger  
Straße 21 3 74  
**Bürgermeisteramt, Ortspolizei-  
behörde, Stadtbauamt, Standes-  
amt, Stadtkasse \* 3 51**  
nach Dienstschluss, Polizei 4 81  
Bürgermeister 4 82  
**Buhrke, Dr., Rechtsanw. u. Notar,**  
Königsberger Straße 73 2 34  
**Busan, Gustav, Landwirt, Wald-  
hausen** 4 20  
**Busch, Kurt, Landwirt, + Kl.**  
Bärwalde 4 38  
**Charlitz, Kreuzweg** 2 66  
**Christahl, Franz, Baugeschäft,**  
Friedrichstraße 4 64  
**Conrad, Walter, Königsberger**  
Lebensmittel 4 74  
**Deutsche Seefischerer-Ge-  
sellschaft Germania, Albert**  
O. Petersen, K.-G., Pillau, Werk  
Labiau, Hafstraße 2 92  
Schütz, Arthur, Meister, Labiau,  
Adolf-Hitler-Straße 2 (2 92)  
**Deida, Ernst, Autovermietung,**  
Reparaturwerkst., Königsberger  
Straße 4 4 06  
**Doerfling, Kurt, + Marktstr. 4**  
2 84  
**Donnerstag, M., Schlossermstr.,**  
Fahrräder, Nähmaschinen, Sepa-  
ratoren, Motorrad- u. Automo-  
bilreparaturwerkst., Autover-  
mietung, Betriebsstoffe 3 85  
**Dorn, Walter, Domänenpächter,**  
Viehof 2 47  
**Drehbrücke Grabenhol** 3 67  
**Durbahn, Albert, Autovermie-  
tung, Oberlandkraftwagenverkehr  
am Kleinbahnhof** 4 13  
**Edeka, Großhandel, Labiau, e. G.**  
m. b. H. 4 32  
**Ehrenberg, Leo, Felle, Häute,**  
Robhaare, Gerbereiannahme,  
Dammstraße 25 3 13  
**Ewert, Gustav, Kaufm., Markt-  
platz** 3 01  
**Ewert, Hellmut, Hauptlehrer,**  
in Hindenburg 1 4 55  
**Fabritz, Franz, Malermeister,**  
Königsberger Str. 8 3 98  
**Fabritz, Otto, Malermeister,**  
Königsberger Straße 20 4 73  
**Finanzamt, + s. Reichsfinanz-  
verwaltung** 2 86  
**Fischer, Alfred, Kl. Zander-  
lacken** 3 09  
**Fischer, Erwin, Lehrer, Graben-  
hof** 3 30  
**Fischmeister Hafwinkel** 4 02  
**Fischverwertungs-Genossen-  
schaft, Hafstr. 13** 4 25  
**Fischverwertungs-Genossen-  
schaft, Kurisches Hoff, Neben-  
stelle Hafwinkel** 4 39

**Forstbehörden und Forst-  
dienststellen:**  
Forstamt, Erlenwald 2 58  
Revierförsterei Lenkhügel,  
Laukischken + 92  
Revierförsterei Schönbruch,  
Laukischken + 93  
**Freymann, Max, Kaufm., Hin-  
denburg, Gastwirtschaft, Sauer-  
kohlfabrik** 4 05  
**Freymann, Walter, Ruth** 2 65  
**Friesel, Erich, Elm., Markt-  
straße 1** 2 35  
**Fritze, Dr., Veterinärarzt, Kreis-  
tierarzt, Wilhelmstraße** 3 22  
**Funk, Werner, Dipl.-Ing., Licht,  
Kraft, Wärme, Radio, Königs-  
berger Straße 42** 4 14  
**Geißler, Paul, Bezirkschor-  
steinfegerstr., IV. Kehrbezirk,  
Moosbruch, Mühlenstr. 1** 2 94  
**Gendarmerie:**  
Gend.-Inspektion d. Kr. Labiau,  
Gend.-Obermstr. u. Insp.-Kom-  
mandant Marienfeldt 4 08  
Gend.-Amt Labiau, Gend.-Mstr.  
u. Amtsführer Paehr 2 82  
Gend.-Posten Labiau, Gend.-  
Hauptwachtmstr. Brandt 3 06  
Gend.-Posten Hafwinkel, Gend.-  
Hauptwachtmstr. Arndt 3 79  
Gend.-Posten Gr. Pöppeln, Gend.-  
Bez.-Oberw. Mertins 3 81  
**Genossenschaftsbrauerei**  
Labiau, vorm. A. Blankenstein,  
e. G. m. b. H., Blankenstein-  
straße 2 2 05  
**Germania-Drogerie, Inh. Gen-  
gell, Benno, Hafstr. 28** 4 88  
**Gesundheitsamt, + staatl.,**  
Schmiedestraße 6 3 95  
**Gladan, G., Gartenbaubetrieb,**  
Königsberger Straße 58 3 65  
**Gluth, Albert, Stein- und Kies-  
handlung, Dammstr. 5** 3 78  
**Grisard, Otto, Nachl., Inh. Otto**  
Heinrich, + Buchdruckerei, Buch-  
u. Papierhdlg., Marktstr. 5 2 08  
Nebenstelle Liebenfelde, Ostpr.,  
Fernsprecher 2 78  
**Groß, Adolf, Kahn- und Boot-  
bauerei** 4 71  
**Groß, Hans, Bauer, Needau** 4 84  
**Gruber, Fritz, Fischhändler,**  
Hafwinkel 3 38  
**Gutsverwaltung Steinfeld**  
2 64  
**Hackelberg, F., Fleischerstr.,**  
Königsberger Str. 60 3 94  
**Haese, + Dr. med., Amtsarzt,**  
Medizinarkt (3 95)  
**Hantel, Otto, Reiken** 2 20  
**Hartog, W., Vertretung, Bedarfs-  
artikel für Behörden, Industrie**  
u. Landwirtschaft, Königsberger  
Straße 25 2 44  
**Hasselberg, Karl, Kreisstaats-  
leitet. i. + Reichsanstr., Labiau,**  
Königsberger Straße 23 4 68  
**Haubensack, Arthur, Photogr.**  
Atelier, Kunststrahlen- u. Photo-  
handlung, Markt 2 3 97  
**Heimarbeit, Großes Moos-  
bruch, E. V.** 3 33  
**Heinrich, Hauptmann, Labiau,**  
Marktstraße 3 2 42  
**Hellwich, Albert, Brandfelde**  
2 98  
**Herrmann, Gustav, Topfermstr.,**  
Offenbaugeschäft u. Kachelager,  
anerkannter Fachmann für  
„Summa“-Kachelofenanlagen,  
Vorstadt 18 3 84  
**Hochheimer, Richard, Hotel**  
am Markt 3 80  
**Hoffmann, Parzellierungsgesch.,**  
Grundstücks- u. Hypothekengene-  
tur, Abbau 2 86  
**Holtz, Bruno, Holzhandlung und**  
Spedit., Schönendorfer Str. 1 2 55  
**Hotel Deutsches Haus, Inh.**  
Robd. Neumann, Marktstr. 4 2 09  
**Hotel Kronprinz, Inh. Jackson,**  
Walter, Königsberg, Str. 72 2 79  
**Hotel zur Post, Inh. Hugo Ziffer,**  
Königsberger Str. 68 2 23  
**Jack, Willi, Fachgeschäft für**  
Bekleidung 3 73

**Jablonski, Carl, Kolonialw.,**  
Weine, Spirituosen, Kolonialw.,  
Hotel und Restaurant, Königs-  
berger Straße 29 2 06  
**Jacobeit, R., Auto- n. Masch-  
Reparaturwerkstatt, Abschlepp-  
dienst** 4 75  
**John, Felix, Theat** 3 31  
**John, Ernst, Kl. Scharlack**  
2 83  
**Kallweit, Emil, Fleischerstr.,**  
Dammstraße 6 4 60  
**Kaminski, Max, +**  
s. o. Schreiber, Paul  
**Kafasteramt, Preußisches,**  
Schloß 3 71  
**Kauschus, Richard, Motor-  
mühle, Obermeister der Müller-  
innung, Mühlenstraße 10** 3 17  
**Kirchenkasse Labiau, Evgl.**  
Gemeindehaus 3 05  
**Klein, Johanna, Fischgeschäft,**  
Alt Rinderort 3 86  
**Klein, Paul, Heilpraktiker** 4 63  
**Koch, Herberf, + Opelvertrieb,**  
Fabrikschule, Reparaturwerkstätte,  
Schmiedestraße 3 4 33  
**Kontrollamt d. L. V. A., L.-K.-**  
Inspekt. Kastaun, Sprechz.: Sbd.  
8-13, Schweizerweg 3 2 57  
**Koppetsch, Franz, Eisenwaren,**  
Werkzeuge, Baustoffe, Stahlw.,  
Haus- und Küchengeräte, Am  
Fischmarkt 1 2 10  
**Koppetsch, Franz, senior,**  
Fischmarkt 1 1 4 01  
**Koppetsch, Walter +** 4 28  
**Kowallik, Conrad, Vertrieb u.**  
Einbau v. Radio- u. Elektroappa-  
ten, Königsberger Straße 4 09  
**Krakles, Hauptamtlicher Brand-  
schauer und komm. Kreisfeuer-  
wehrführer, Griefstr. 8** 4 97  
**Krause, Rechtsanwält. n. Notar,**  
Dammstr. 19 3 15  
**Krebs, Erich, + Bücherrevisor u.**  
Helfer in Steuersachen, Königs-  
berger Straße 31, I 4 00  
**Kreisausschuß Labiau, +**  
Wilhelmstr. 3 \* 3 44  
Nach Dienstschluss:  
Landrat Penner 4 34  
Kreisrausschuß-Bürodirektor  
Tiedtke 4 35  
Hausmeisterwohnung 4 36  
**Kreisbauernschaft Labiau, +**  
siehe Reichsuhrstand 4 68  
**Kreisbahndirektion, Ges-  
chäftsstelle Dammstr. 2** 3 34  
**Kreisjugendwart Hein,**  
Schweizerweg 6 4 21  
**Kreiskasse, Staatl., Schloß**  
3 70  
**Kreiskrankenhaus Labiau** 2 41  
**Kreis kommunalkasse Labiau,**  
+ Wilhelmstr. 3 \* 3 44  
**Krispien, Paul, Baumstr., techn.**  
Büro und Zementrohre, Königs-  
berger Straße 31 2 25  
**Kuhn, Arthur, Viehhandlung,**  
Vorstadt 4 2 89  
**Labiauer Kreiszeitung und**  
Amtl. Kreisblatt, Verlag Otto  
Grisard Nachf., Inh. Otto Hein-  
rich, + Marktstr. 5 2 08  
Nebenstelle Liebenfelde, Fern-  
sprecher 2 78  
**Lack, Helene, Frau** 4 54  
**Lamszies, E., Bulbecksbhof** 3 00  
**Landrankenkassee des**  
Kreises Labiau, +  
straße 2 2 27  
**Landratsamt Labiau, +**  
Wilhelmstr. 3 \* 3 44  
Nach Dienstschluss:  
Landrat Penner 4 34  
Kreiserinspektor 4 37  
**Lange, H., Polstermöbelfabrik,**  
Hafstr. 3 3 23  
**Lappöhn, Adolf, Fischhandlung,**  
Hafwinkel 2 76  
**Lappöhn, Otto, Fischhändler,**  
Hafwinkel 3 72  
**Lauschke, K., Bez.-Schornstein-  
fegermeister** 4 79  
**Lekies, Stadtbaumeister, Klein-  
iedlung** 3 89  
**Lömke, Gustav, Kfm., Markt-  
straße 9** 2 02

**Lemke, Walter u. Arno,** Reiken 2 54  
**Leuchterfeuerwärter,** Alt Kinderort 2 91  
**Löbbl, Kurt,** vereidigt, Probenehmer u. Sachverständiger für Getreide, Saaten, Vertretung u. Versch., Marktstr. 4, I 2 04  
**Löpke,** Vermessungsrat, Vorstadt 25 3 10  
**Malerinnung Labiau,** Geschäftsstelle Mühlenstr. 9 3 63  
**Marewski,** Obergerichtsvollzieher 2 48  
**Matz, Alfred,** Hubertus-Drogerie, Königsberger Straße 11 3 83  
**Meitz, Franz,** Autovermietung u. Kraftfahrtschule, Schmiedestr. 1 3 35  
**Mertins, Arthur, u. Sohn,** Kfm., Dammstr. 17 3 12  
**Missall, Johannes,** + Prokurist d. Firma Carl Bellmann, Labiau, Königsberger Straße 23, I 3 55  
**Molkerei-Genossenschaft Gr. Legitten** 2 37  
**Morgenroth, Franz, Fa.,** Inh. Ernst Liedtke, Kolonial-, Eisenwaren, Getreide- u. Kohlenhandlung, Marktstraße 2 2 90  
**Morgenroth, Franz,** Labiau-Neuhof 4 85  
**Morgenroth, Franz, Theut** 2 74  
**Müller, Willi,** Kreisstraßenmstr., Vorstadt 7 4 26  
**Nagat, Willi,** Schlosserbermstr., Schlosserinnung, Friedrichstr. 9 4 57  
**Nedebock, Hermann,** Kolonialwaren, Königsberger Straße 18 2 13  
**Neue Walzmühle, Labiau,** + Inh. Koppetsch, Walter 4 28  
**Neuendorf, Emil,** Lebensmittel, Grabsteinlag., Eiersammelstelle, Königsberger Straße 4 3 26  
**Neumann, A., Dr.,** Arzt, Marktstraße 2 2 03  
**Neumann, Albert,** Töpfermstr. und Fellhandlung 4 58  
**Neumann, Leopold,** Töpfermstr., Königsberger Straße 16 4 19  
**Nickell, E.,** prakt. Arzt, Königsberger Straße 67 2 40  
**NSDAP:**  
 Kreisleitung, Kreisgeschäftsstelle, Friedrichstr. 1 3 21  
 Ortsgruppe Labiau, Finanzamt 3 61  
 SA-Sturmabn I/141, Kreisbauhaus 4 04  
 NS-Frauenshaft, Kreisfrauen-schaftsleiterin Labiau 4 51  
 Amt für Beamte + 4 41  
 Hitlerjugend 4 87  
 NS-Lehrerbund e. V., Königsberger Straße 21 4 67  
 NS-Volkswohlfahrt, Friedrichstraße 1 4 27  
 NS-Kriegsopferversorgung e. V., Königsberger Straße 4 50  
 Die Deutsche Arbeitfront, einschließlich NS-Genossenschaft „Kraft durch Freude“ 3 96  
**Oberfischmeisteramt,** Haßstraße 7 2 31  
**Obersteller, Bernhard,** Gaststuben am Hafen, Am Fischmarkt 2-3 2 26  
**Obersteller, Bernhard,** Tabakwaren, Spirituosen, Zuckerwaren, Dampferexpedition 2 97  
**Oertel, Hans,** Landwirt, Gut Rothöfen 2 87  
**Ortskrankenkasse, Allgem., d. Kreises Labiau,** + Jahnstraße 2 2 27  
**Ostpr. Kriegsbeschädigten- und Erwerbsbeschränkten-Werkstätten, G. m. b. H.,** Königsberg, Pr., Nebenstelle Labiau 4 65  
**Ostpreußenwerk A.-G.,** Abt. Ueberlandwerk Königsberg, Betriebsmonteur, Labiau 3 75  
**Packhäuser, Helmut,** Fleischermeister 4 48  
**Paulowiet, Otto,** Elektromeister, Königsberger Str. 45 2 62

**Pedak, Paul,** + Erich-Koch-Siedlung II, Stettiner Str. 2 73  
**Penner,** + Landrat \* 3 44  
**Perlbach, B.,** Gärtnerbesitzer, Königsberger Straße 45 2 33  
**Peterson, Fritz,** Königsberger Straße 27, Kriegerkameradschaft, Frauenhilfe 4 72  
**Petric, Walter,** Manufakturwaren, Dammstraße 26 3 29  
**Pfarramt, Evgl. II,** Marktstraße 11 2 24  
**Plewe, Fritz,** Tischlerei, Mühlenstraße 3 2 59  
**Powitz, Otto,** Kolonialwaren, Gaststuben, Labiau, Fischmarkt 1 4 95  
**Pustlauck, Fritz,** Hindenburgstraße, Brunnen- u. Pumpenbau, Wasserversorgungsanlagen für Kraft- und Handbetrieb 3 02  
**Radszuweit, F.,** Bäckermeister 3 40  
**Radszuweit, Karl, sen.,** Fischversandgesch., Am Fischmarkt 2 50  
**Ratskeller, Inhab. Kwassnick, Joseph** 4 22  
**Reichsarbeitsdienst** Abt. 71/10, Hindenburg 3 36  
**Reichsbahn:** Bahnmeisterei 4 52  
 Fahrkartenausgabe und Güterabfertigung, Labiau 2 14  
**Reichsfinanzverwaltung:** Finanzamt, + Königsberger Straße 9 2 95  
 Bezirkszollkommissar (G), + Schützenplatz 2 93  
 Zollamt 2 93  
**Reichsluftschutzbund:** Orts-(Kreis-)Gruppe, Geschäftsstelle Schweigerweg 5 4 89  
**Reichsnährstand:** Kreishauwirtschaft, + Schmiedestraße 3 4 68  
**Reichspost:** Postamtvorsteher + 4 41  
 Abfertigung, Zustelldienst 4 42  
 Annahme 4 44  
 Paketannahme 4 49  
 Zeitungsstelle, Auskunft in Postangelegenheiten 4 46  
 Hauptkasse 4 45  
 Rentenstelle 4 43  
 Telegr.-Bautrup 4 47  
 Fernsprechanmeldestelle, Auskunft über Einrichtung, Verlegung und Aufhebung von Fernsprechan schlüssen, Anmeldung von Rundfunkstörungen 2 01  
 Fernsprechnrechnungs- und Rundfunkstelle 2 11  
 Bezirkszollkommissar (B), + Schützenplatz 2 93  
 Zollamt 2 93  
**Reimer, Hebamme,** Autovermietung, Vorstadt 12 3 87  
**Riechert, Fritz,** Fleischermstr., Fleisch- u. Wurstgesch., Dammstraße 4 4 12  
**Rieck, Karl,** Sattlormstr., Auto-, Möbelpolstererei, Planfabrikation, Treibriemen 4 83  
**Riemann, H.,** Inh. Bernhard Riemann, Bäckerei und Konditorei, Königsberger Straße 51 2 17  
**Rohde, Gustav,** Mineral-Großhdlg., Maschinen-Bldg., Baumaterial, Bahnmattl. Spedit., Möbeltransport, Marktstraße 7 2 18  
**Röhrig, Hanns,** Kreisschulrat 4 11  
**Rosenbaum,** staatl. vereid. Landmesser, Siedlung Viehof 2 78  
**Rudowski, Eduard,** Dampfsäge u. Hobelwerk, Holzhandlung, Grabenhof 2 52  
**Salomo, Ed.,** Seilermeister, Königsberger Straße 61 3 64  
**Sandau, Erich,** Schakaulack 2 63  
**Schergaut, Marta,** Landwirtin, + Imbärwalde 3 08  
**Schilling, Carl,** Malermeister, Farben- und Tapetenhandlung, Wassergasse 2 4 24  
**Schlachthof, Städt.** 2 49  
**Schlaepit, O.,** Kohlenhandlung u. Fuhrgesch., Dammstr. 9 3 82

**Schlicht, Gasthaus, Gr. Pöppeln** 2 67  
**Schloßdrogerie, + Inh. Kurt Dörfling,** Marktstr. 12 2 84  
**Schmalowsky, Oskar,** Drogerie, Königsberger Str. 63 3 68  
**Schmilgeit, Rich.,** + Malermeister, Mühlenstr. 9 3 63  
**Schneider, Karl,** Klein Reiken 2 69  
**Schreiber, Paul,** + Manufaktur- und Modewaren 2 07  
**Schütz, Ernst,** Gastwirt, Hindenburg, Feuermeldestelle der freiwilligen Feuerwehr 3 37  
**Schütz, W., Kfm.,** Handelsvertr., Lager, Dammstraße 11 4 53  
**Schützengarten Labiau, Inh. Gustav Kunkel** 3 25  
**Schule Labiau, Königsberger** Straße 5 4 18  
**Schulz, Oberamtsrichter, Wilhelm-**straße 20 4 69  
**Schulz, G.,** Fleisch- und Wurstgesch., Haßstraße 2 2 70  
**Seydack, Friedrich,** Fischhandlung, Rinderort 3 11  
**Skalweit, Hedwig,** Frau 2 22  
**Slomianka, Fleisch- und Wurst-**waren, Großversand 4 31  
**Sparkasse des Kreises Labiau,** Marktstr. 3 3 57. 3 58  
**Springer, Needau** 2 39  
**Stadthaus, Ernst,** Bäckermstr., Haßstraße 21 4 66  
**Stadtsparkasse Labiau,** Königsberger Straße 73 3 48  
**Stadtwerke Labiau, Gas- und** Wasserwerk, Eltvorsorgung, Haßstraße 10 2 38  
**Stebner, Alt Zanderlacken** 2 81  
**Stechert, Heinrich,** Kolonialw., Restaur., Schank, Königsberger Straße 74 3 04  
**Stepputat, W., + Dr. phil.,** Apothekenbes., Marktstr. 6 2 77  
**Steuerberatung u. Buchführung** + f. Handel u. Handwerk, Erich Krebs, Königsberger Str. Nr. 31 4 00  
**Stobbe, Friedlaeken** 2 85  
**Stölger, prakt. Tierarzt,** Königsberger Straße 1 2 75  
**Straub, Franz, Inh. Fritz Straub** Bau-u. Wirtsch.-Klempn., Installationsgesch., Königsb. Str. 35 3 14  
**Straub, Herm.,** Maschinenbau u. Reparaturwerkstatt, Gartendorf 3 24  
**Superintendentur** 3 28  
**Ulrich, Erwin,** Fleischermstr., Fleisch- u. Wurstgesch. 4 16  
**Umlaut, Christoplacken** 2 68  
**Unruh Nacht., Inh. Max Wil-**luhn, Kolonial-, Mater.-u. Eisenwarenhdlg., Königsb. Str. 62 2 30  
**Vereinsbank Labiau, e. G. m. b. H.,** Königsberger Str. 65 2 56  
**Viehwirtschaftsverband** Ostpr. bei der Kreisbauernschaft Labiau 3 90  
**Volkswohl-Bund, Allgem. Be-**stattungs-u. Versicherungsverein a. G., Berlin, Hauptagentur Labiau, Vorstadt 10, Haupt-agenturleiter W. Rosenow 3 92  
**Vorhoff, Ferdinand, Theut** 3 62  
**Voß, Albert,** Fischhandlung, Haßwinkel 4 10  
**Waisenhaus für Mädchen,** Wilhelmstr. 18 4 59  
**Wallenit, Adam,** Goldberg, Ostpr. 4 61  
**Wallin, Max,** Schlossermstr., Mot.-u. Fahrrad., Nähmasch., Ersatzl., Rep.-Werkst., Kgsb. Str. 68 2 28  
**Wangerowski, Louis,** Manufakturwaren, Marktstr. 8 2 96  
**Wargenau, Ernst,** Dentist, (9 bis 13, 15-18 auß. Sonntabend nachm.), Königsb. Str. 41 3 18  
**Warstat, Hans,** Bauunternehmer 3 50  
**Waschke, Kurt,** Baumeister, Baugeschäft und technisches Büro 3 76  
**Wasgini, Emil,** Friseur-Obermeister, Damen- und Herren-Frisier-Salon, Dammstr. 23 3 60

**Wasser-Bauamt Labiau,** Dammstr. 15 2 43  
**Wasserschutz-Polizei, Station** Labiau, Rathaus 4 93  
**Wehrmacht:** Wehrmeldeamt, Labiau, Schmiedestraße 3 4 56  
 Wehrmeldeamt, Wehrbez.-Offizier, Labiau, Schmiedestraße 4 78  
**Westphal, E.,** Dentist (8-13, 15-17, Dienstag, Freitag 8 bis 12), Marktstr. 3 3 93  
**Wiegleb, Landwirt, Westenhöfen** 2 46  
**Wiersbitzki, Otto,** Feinkost-Kolonial- u. Materialw., Eisenwaren, Baustoffe, Kohlen, Königsberger Straße 69 3 07  
**Wiersbitzki, Otto,** „Gasth. z. Elch“, ff. Küche u. Getränke 4 70  
**Wingerning, Hans,** Gastwirt-schaft, Kleinbof 4 29  
**Winter, W., Dr.,** prakt. Zahn-arzt, Sprechst. 9-12, 15-18 außer Sonnabend nachm. 2 36  
**Wüst, Georg, Kfm.,** Dammstr. 3 2 15  
**Zittlons, Gerhard,** Betriebsleit. i. R., Friedrichstr. 29 4 80  
**Zoldindienststellen** s. Reichsfinanzverwaltung  
**Zwengelberg, Fritz,** Fabr. fein. Fleisch- u. Wurstm. m. elektr. Betrieb, Vieb- u. Pferdehdlg., Dammstr. 21 3 77

**Landsberg, Ostpr.**  
 Postscheckkonto für Fernspreche-bühren: Königsberg (Pr), Nr. 1522. Postamt Bartensteiu (Ostpr.).  
 Wahlbetrieb  
 Fernverkehr: Fernamt Bartensteiu, Ostpr. 0  
 Fernamt Heilsberg 5  
 „Zinten“ 2 22  
 Auskunft 2 22  
 Störungsstelle 6  
 Telegrammaufnahme 2 11  
 für Ortstelegramme 6  
 für Telegramme n. auswärts 0  
 Zeitangabe 0  
 Andere Dienststellen s. Teil-nnehmerliste unter „Reichspost“  
 Um  
**Amtsgericht Landsberg,** Ostpr. 3 04  
**An- u. Verkaufsgenossen-**schaft, e. G. m. b. H., z. Pr. Eylau, Geschäftsstelle Landsberg (Ostpr.) 2 40  
**Arbeitsgemeinschaft d. Kraft-**fahrgewerbes, Güternahver-kehr 3 61  
**Autovermietung Fritz Hol-**stein, Dammstr. 134 2 71  
**Autovermietung Otto Rieß,** Bahnhofstraße 2 86  
**Autovermietung und Auto-**reparaturwerkstätte Van-höfer, + Hofstr. 9 3 10  
**Bartsch, Paul,** Gartenbaubetrieb, Mehlsacker Straße 107 2 61  
**Bittcher, Otto,** Fleisch- und Wurstgesch., Schloßstr. 51 2 66  
**Blaedtk, Ferdinand, jr.,** Bauer, Glandau 3 47  
**Block, Paul,** Autofuhrbetrieb, Hindenburgstr. 7b 2 90  
**Böhm, Otto,** Lackiererei, Wagenbau, Dekor.-Malerei 3 08  
**Bortz, Fritz,** Fleischbeschauer, Eichen 2 64  
**Bortz, Gottlieb,** Bauer, Grün-walde 3 17  
**Bortz, Richard,** Bauer, Grün-walde 3 18  
**Bortz, Robert,** Bauer, Grünwalde 3 19  
**Brandt, Robert,** Bes. u. Bändl., Pr. Eylauer Straße 176 2 51  
**Brauerei Ponarthe A.-G.,** Kontor und Niederlage Hindenburgstraße 2 34  
**Göttner & Preßien-Weber** Königsberg (Pr) Fernruf 4 62 26  
**Falznapppe**

**Brauerei Schönbusch,** Niederlage Landsberg, Ostpr., Mehlsacker Straße 98a 3 39  
**Bukowski, Adolf,** Fleischer u. Viehvertreter 3 28  
**Charisius, Rittergutsbes.,** Wangnick 2 41  
**Derday, Walter,** Fleischermstr., Poststraße 159 2 88  
**Dunkel, Helene,** Gastwirtschaft, Hoofe 2 50  
**Eggert, Ernst,** vorm. Jul. Moskau, Masch.-Bauanst. u. Reparaturwerkst. landw. Maschinen u. Geräte 2 37  
**Evangelisches Pfarramt Eichhorn** 2 39  
**Evangelisches Pfarramt Gr. Peisten** 2 79  
**Evangelisches Pfarramt Landsberg (Ostpr.)** 2 25  
**Feige, Rechtsanw. u. Notar,** zugelassen auch beim Landgericht Bartenstein 2 01  
**Feuerabend, Paul,** Schuhwaren und Herrenartikel 3 13  
**Fischer, Albert,** Fleischermstr., Mühlenstraße 3 31  
**Fischer, G., Wwe.,** Kfm., Poststraße 157-158 3 37  
**Flügge, Kurt,** Bäckerei u. Konditorei, Mühlenstraße 143 3 48  
**Folger, Friedrich, Dr.,** prakt. Tierarzt, Hindenburgstr. 5 2 84  
**Förster, Bauer, Paustern** 2 21  
**Forsthaus Landsberg, Förster** Wenk 2 54  
**Frommer, Landwirt, Weskeim** 2 16  
**Fuhg, Hebamenschwester,** Bahnhofstraße 2 76  
**Gendarmerie:**  
 Gen.-Abteilungsbereich Landsberg, Gen.-Obermstr. Poersch 3 36  
 Gen.-Amtsführung Landsberg, Gen.-Mstr. Czieserski 3 02  
 Gen.-Posten Landsberg, Gen.-Hauptwachtmstr. Friese 2 96  
**Grabowski, Autovermietung und** Obenbawgeschäft 2 92  
**Graw, Landwirt, Hoofe** 3 26  
**Großmann, Rud.,** Inh. Knorra, Kolonialw., Restaur., Fremden-logis, Bahnhofstraße 2 58  
**Günther, August,** Bahnhofswirt-schaft 2 53  
**Harder, Bauer, Grauschienen** 3 03  
**Hantel, Fritz,** Autovermietung i. Lieferwagen mit gen. Güterfern-verkehr, Markt 42 2 08  
**Hecht, Carl, Inh. Bruno Hecht,** Kolonial-, Eisenw., Baust., Brennmat., Restaur., Markt 64 2 72  
 Ders., Tankst., Schulstr. 2 72  
**Hempel, Otto,** Kraftfahrzeuge, Reparaturen, Hilfsdienst Tag und Nacht 2 93  
**Herrmann, Rechtsanwalt,** zugel. auch beim Landgericht in Bartenstein, Mühlenstraße 36 3 23  
**Hein, Bauer, Papperten** 3 25  
**Hochtief-A.-G.,** vormals Gebr. Helfmann, Baustelle, Halbondorf 2 47  
**Hotel Deutsches Haus, Inh. Gust. Wierutsch, Hofstr. 14** 3 05  
**Hotel Landsberger Hof,** Poststraße 2 38  
**Hotel Wichert, Markt** 2 18  
**Huhn, Peter,** Gutbesitz., Schön-wiese 2 45  
**Jank, Hebamenschwester und** Autovermietung, Töpferstr. 120 3 44  
**Kabbert, Fleischer, Hofstr. 15** 2 69  
**Kahnau, Erich,** Elektromeister, elektr. Licht-, Kraft- u. Rundfunkanl., Mühlenstr. 39 3 46  
**Kammer, Ewald,** Autovermie-tung, Lastfuhrbetrieb 3 42  
**Kameradschaftslager Halbon-**dorf 3 50  
**Kannappel, Robert,** Gärtneri, Kranz- u. Blumenbinderei, Samen- und Pflanzenhandl. 2 33  
**Kath. Pfarramt Landsberg,** Ostpr. 2 73



**Kewitz, Franz**, Steinsetzstr., Töpferstraße 274  
**Kerwien, Ewald**, Häute- u. Fellhandlung 291  
**Kirstein, Otto**, Textilwaren und Bekleidung, Schloßstraße 47-48, Burgstraße 151 255  
 Dors., Spinnerei, Färb., Wollw.-Fabrik, Bahnhofstr. 242a (2 55)  
**Kluke, Max**, Dampfsäge- u. Holzbetw., Holzhandlung 246  
**Knorr, Franz**, Kfm., Kolonialw. n. Materialwaren, Rest., Bartensteiner Straße 199 260  
**Knorr, Heinz**, Zucht- u. Schlachtviehhdlg., Schulstr. 112 202  
**Knorr, Karl**, Inh. Herbert Knorr, Kolonial- u. Eisenw., Markt 36 255  
**Knorr, Kurt**, Viehhändl., Hindenburgstraße 7 287  
**Kongel**, Bürgermstr. u. Amtsvorsteher, Hoofe 228  
**Korinth, Emil**, Grabsteingesch., Brunnen- u. Brückenrohre, Sand- und Kieslieferungen 282  
**Kreutz, Fritz**, Schmiedemstr., Hofstraße 118 285  
**Lachs, Gustav**, Bauer, Grünwalde 312  
**Liedtke, Paul**, Opelendienst, Auto- u. Motorrad-Rep., Fahrschule, Ersatzteillag. Ecke Hof-Schulstr. 358  
**Liedtke, Wilhelm**, Kolonialw.- u. Schankgesch., Markt 40 352  
**Lipinski, Jakob**, Bauer, Woymanns 210  
**Machetanz, Kurt**, Lehrer und Amtsvorst., Schönwiese 219  
**Meierfeldt, Dr. med.**, prakt. Arzt, Markt 28-29 227  
**Modricker**, Baugeschäft, Raustelle Halbordorf 360  
**Moewert, Georg**, Elektromstr., Elektr. Licht- u. Kraftanlagen, Rundfunk, Beleuchtungskörper, Markt 1 278  
**Molkerei-Genossenschaft Landsberg, Ostpr.**, Pr. Eylauer Vorstadt 214  
**Nachtgal, Otto**, Lehrer, Bahnhofstraße 333  
**Nachtgal, Paul**, Kronen-Drogier, Farben- u. Photohandlg., Mühlenstraße 140 306  
**Natkowski, Otto Wilhelm**, Kaufhaus für moderne Bekleid., Schuhwaren usw. 314  
**Neubauleitung Süd Stablack** 297  
**Neumann, Erich**, Gasthofbesitz. u. Bauer, Gr. Peisten 277  
**Neumann, Gebr., Otto u. Fritz**, Töpfermeister, Ofenbaugeschäft, Töpferstraße 315  
**Neumann, Ursula, Dr.**, Zahnärztin, Pr. Eylauer Straße 172 226  
**Neumann, Willy**, Baufirma, Bauunternehmer für Hoch- und Tiefbau, Richthofenstr. 5 232  
**Nieswandt, Fritz**, Gastwirt, Grünwalde 354  
**Nieß, Franz**, Drogeriebesitzer, Hofstraße 18 220  
**NSDAP:**  
 NS-Volkswohlfahrt, Ortsgruppe Landsberg (Ostpr.), Diakon Krumm 270  
**Ostpreußenwerk A.-G.**, Abtl. Ueberlandwerk Königsberg, Pr. Betriebsmont. Landsberg 309  
**Paebr, Dr. med.**, prakt. Arzt, Poststr. 161a (Sprechst. 8-11) 300  
**Paradowski, E.**, Konditorei, Mühlenstraße 36 256  
**Petroschka, Bruno**, Brot- und Feinbäckerei, Hofstr. 11 267  
**Plehn, A.**, Händler, Grünwalde 301  
**Postamt s. Reichspost**  
**Prill, Hugo**, Viehhändler 349  
**Raiffeisen-Spar- u. Darlehnskassenverein e. G. m. u. H.**, Kassenort Poststr. 161 307  
**Reichsarbeitsdienst** für die weibl. Jugend, Woymanns 295  
**Reichsbahn-Güterabfertigung Landsberg** 209

**Reichspost:**  
 Postamtsvorsteher 330  
 Amtszimmer, Zeitungs- u. Rundfunkstelle 222  
 Briefabfertigung u. Telegrammaufnahme 211  
 Annahme u. Ausgabe 311  
 Fernsprechbetriebsstellen s. Eingang der Teilnehmerliste  
**Reimann, Fritz**, Bauer, Schulzen 327  
**Reimer, Carl**, Kolonialw., Delikatess., Eisenw., Baumaterialien, Restaurant, Markt 30 204  
**Reimer, E. G.**, Eisenkurzwaren, Motorräder, Fahrräder, Nähmaschinen, Markt 28-29 224  
**Reuter, Ernst**, Kgl. priv. Apotheker, Markt 6 212  
**Riechert, Dipl.-Landwirt**, Ludwigshof 230  
**Riehs, Otto**, Autovermietung, Bahnhofstraße 286  
**Robben, Franz**, Tischlermstr. 283  
**Rockel, Artur**, Gastwirt, Eichen 329  
**Ross, Richard**, Bauer, Schönwiese 345  
**Schikorr, Franz**, Kfm., Kolonial-, Materialw., Restauration, Poststraße 153-154 243  
**Schlosserinnung d. Kreises Pr.**, Eylau, Oberstr. Eggert 237  
**Schmidt, Zahnarzt**, Markt 215  
**Schmidt, Carl**, Bäckerei, Markt 25 263  
**Schmidtman, Ernst**, Malermeister, Tapetengeschäft, Pr. Eylauer Straße 170 320  
**Schmidtmann, Gustav**, Friseurmeister 262  
**Schnell, Julius, Nachf.**, Kolonial-, Material-, Eisenw., Kohlen n. Restaur., Burgstr. 144 203  
**Schwarz, Hermann**, Viehhändler, Poststraße 265  
**Sknjat, Schlosserei u. Autovermietung** 341  
**Sohn, Alfred**, Manufaktur-, Mode-, Kurzwaren, Fertigkeitl.-Lodge 324  
**Stadtschule**, Rektor Klein 338  
**Stadtparkasse** 294  
**Stadtverwaltung, Rathaus** \* 229  
 Die Vermittlungsstelle im Rathaus verbindet während d. Dienststunden mit Bürgermeister, Polizeibüro, Stadtparkasse, Büro der Stadtverwaltung, Stadtkasse, Gas-, Wasser-, Elektrizitätswerk, Schlachthof u. Polizeihauptwachmeister.  
 Bürgermeister privat u. nach Dienstschluß ebenfalls 229  
 Städt. Forstverwaltung Stadtrevierförster Wenck 254  
**Steinke, Lehrer u. Raiffeisenrechner**, Weskeim 205  
**Strebel, Ernst**, Baumeister, Architekt (br. Ausweis d. R. d. b. K.), Baugesch., Dauphsägewerk, Tischlerei 252  
**Strüvy, Wilhelm**, Rittergutsbes., Major d. Res., Gr. Peisten 206  
 Gutsverwalt. Gr. Peisten (206)  
 Preußenmühle Gr. Peisten (206)  
 Gutsverwaltung Wörlack 207  
 Gutsverwalt. Kl. Peisten 217  
 Kalksandsteinfabr. Peisten 334  
**Tankstelle**, Schulstraße 272  
**Taube, Dr.**, prakt. Tierarzt, Markt 213  
**Teichert, Albert**, Bes., Schönwiese 244  
**Tischtau**, Niederlage d. Brauerei Kinderhof 316  
**Urban, A.**, Prozeßagent, Kommission I Grundbesitz u. Hypotheken 231  
**Urban, Hans**, Buchdruckerei u. Papierwaren 335  
**Vanhöfen, Franz**, + Motorfahrzeughdlg., Auto-Reparaturwerkstätte, Autoverm., Hofstr. 9 310

**Viehverwertungs-Genossenschaft Landsberg Ostpr.**, Geschäftsführ. Bergmann, Bahnhofstraße 343  
**Volksbank, e. G. m. b. H.**, Landsberg, Ostpr. (früher Vorshubverein) 242  
**Walldaus Hirschwinkel**, im Landsberger Stadtwald, Pächter Paul Krauskopf 249  
**Weiler**, Baugeschäft, Baustelle Halbordorf 298  
**Westphal, Anna**, Dentistin, Bahnhofstraße 240 275  
**Wittmoser**, Tischlermeister, Bahnhofstraße 235 223  
**Wohlfahrt, Gustav**, Bauer 356  
**Wohlgemuth, Stenken** 281  
**Wormitz, Albert**, Schulstraße 248  
**Wormitz, Otto**, Fleischermeister, Hofstraße 322  
**Wormuth, Martha**, Markt 68 289

## Langendorf,

**Kr. Sensburg.**  
 Poststempelkonto für Fernsprechgehören: Königsberg(Pr), Nr. 2125, Postamt Sensburg.  
 Handbetrieb, D: W 8-20; S 8-9, 12-13.  
 Um  
**Forstamt, Preuß.**, Gantben 4  
**Graeper**, Bauer 5  
**Guzlewski, Friedrich**, Bauer, Abbau 6  
**Hoffmann, Emil**, Fleischermstr. 15  
**Jelen, Albert**, Landwirt, Schönrauten 3  
**Kless, Wilh.**, Gastwirtschaft n. Bäckerei 12  
**Manier, Friedrich**, Bauer und Schiedsmann 9  
**Neubacher, + s. Gaynen** 1  
**Olech, Heinrich**, Bauer 11  
**Rutkowski, Emil**, Bauer, Schönrauten 8  
**Scheumann, Landw.**, Bönigken 2  
**Walloch, Daniel**, Bauer, Abb. 7  
**Zeratzki, Fischereipächter** 13

## Langsee.

Poststempelkonto für Fernsprechgehören: Königsberg(Pr), Nr. 2093, Postamt Lyck.  
 Handbetrieb, D: W 8-20; S 8-9, 12-13; Db: S 7.30-8.  
 Um  
**Bachmann, Arthur**, Bauer, Gut Amerika, Post Diebau üb. Gehlenburg 5  
**Bredull, Landwirt**, Niederhorst, Post Lyck-Land über Bobern, Bahnstation Neudorf 1  
**Czub, Bauer**, Glinken 12  
**Gendarmerieposten Trojansdorf**, Gen.-Hauptwachmeister Rosner 8  
**Huber, Karl**, Bürgermeister, Bergfelde 11  
**Krupinski, Albert**, Landwirt, Kibissen 9  
**Langanke, Walter**, Mühlenbes., Trojansdorf 18  
**Lingk, Landw.**, Adl. Glinken 2  
**Msczych, August**, Bauer, Kibissen 17  
**Redzko, Max**, Bauer u. Bürgermeister, Kibissen 13  
**Reichsarbeitsdienst:** Arbeitsdienstlager Dibau 16  
**Schick, Hans**, Bauer, Borken 15  
**Trzeciak, Kaufm.**, Dibau 7  
**Walendzik, Emil**, Viehhändler, Kl. Rogallen 10  
**Zollendienststellen:**  
 Zollaufsichtsstelle Deunenrode 21  
 Zollaufsichtsstelle (G), Seeland 14

## Langwalde,

[üb. Mehlsack].  
 Poststempelkonto für Fernsprechgehören: Königsberg(Pr), Nr. 2857, Postamt Wormditt.  
 Wahlbetrieb  
 Fernverkehr: Fernamt Wormditt 03  
 Auskunf und Störungsstelle 20  
 Telegrammaufnahme für Ortsteilgramme 20  
 für Telegramme n. auswärt. 03  
 Zeitangabe 03  
 Um  
**Arendt, Eduard**, Bauer, Packhausen Abb. 14  
**Arendt, Paul**, Bauer, Gedauten üb. Wormditt 28  
**Asmann, Julius**, Landwirt, Podlechen, Abb. 49  
**Bargel, Clara**, Dampfbäckerei n. Kolonialwaren 23  
**Block, Justus**, Bauer, Rawusen 25  
**Braun, F.**, Bauer, Freihagen b. Mehlsack 37  
**Buhl, v. Baronin**, Gr. Körpern üb. Wormditt 62  
**Burbert, Anton**, Bauer, Freihagen b. Mehlsack 58  
**Burchert, Otto**, Bauer, Packhausen 70  
**Dankowski, Rob.**, Bauer 46  
**Fischer, Aloysius**, Gastw. 05  
**Fischer, Anton**, Bauer, Bornitt üb. Wormditt 36  
**Fischer, Joseph**, Bauer 34  
**Fox, Adolf**, Bauer 19  
**Fox, Aloys**, Bauer, Podlechen 38  
**Fox, Anselm**, Bauer, Klingenberg 21  
**Fox, Anton**, Bauer, Freihagen b. Mehlsack 26  
**Fox, Anton**, Bauer, Podlechen 42  
**Fox, Bernhard**, Bauer, Rawusen 24  
**Fox, Bruno**, Bauer, Klingenberg 73  
**Fox, Franz**, Bauer, Podlechen 29  
**Fox, Julius**, Bauer, Abb. 88  
**Fox, Otto**, Bauer, Rawusen 59  
**Friedrich, Leo**, Bauer, Rawusen 64  
**Gehrmann, Kaufhaus** 61  
**Gen.-Posten Langwalde** 82  
**Graw, Josef**, Bauer, Gedauten üb. Wormditt 15  
**Großmann, E.**, Landwirt, Schlarsteinen üb. Wormditt 22  
**Grühl, Aug.**, Schmiedemstr. 74  
**Grunwald, Theodor**, Bauer, Abbau 68  
**Hantel, Viktor**, Bauer, Podlechen 30  
**Hantel, Clemens**, Bauer, Podlechen 10  
**Hennig, Andreas**, Bauer 50  
**Hoepfner, Eduard**, Mühlenbesitzer 60  
**Höpfner, Joh.**, Landwirt, Packhausen 13  
**Holz, Clemens**, Bauer, Packhausen 79  
**Hosmann, Rud.**, Bauer, Klingenberg 55  
**Karbaum, Franz**, Bauer, Klingenberg 80  
**Kath. Pfarramt** 18  
**Krause, Berta**, Hebamme 66  
**Krohn, Rudolf**, Kaufm., Kolonialwaren 71  
**Krüger, Victor**, Bauer, Kl. Körpern üb. Wormditt 09  
**Lange, Anselm**, Bauer, Wölken 85  
**Lange, Conrad**, Bauer, Kl. Körpern üb. Wormditt 63  
**Langwalder Spar- und Darlehnskassen-Verein**, Langwalde (P. Krüger, Gasthaus) 27  
**Lingnau, Franz**, Bauer, Wölken 35  
**Moeck, Johs.**, Mahl- u. Schneidmühle, Bornitt üb. Wormditt 40  
**Mohr, Adalbert**, Schmiedemstr., Borchertsdorf 87  
**Nahser, Ferd.**, Bauer, Podlechen 54

**Prothmann, Adolf**, Bauer, Rawusen 52  
**Prothmann, Anton**, Bauer, Gedauten üb. Wormditt 16  
**Regenbrecht, Theodor**, Bauer, Abbau 51  
**Ruhnau, Clemens**, Bauer, Podlechen 65  
**Ruhnau, Theodor**, Landwirt, Klingenberg 43  
**Salditt, Julius**, Bauer, Abb. 69  
**Schmidt, Bruno**, Hauptlehrer 72  
**Schröter, Helene**, Bäuerin, Bornitt üb. Wormditt 67  
**Schröter, Hugo**, Bauer, Rawusen 84  
**Schulz, Justus**, Bauer, Abb. 47  
**Schwan, Bruno**, Autovermietung 44  
**Steffen, Arthur**, Bauer, Packhausen, Abb. 12  
**Steffen, Franz**, Bauer, 41  
**Steffen, Franz**, Gastwirt, Packhausen 83  
**Thiedmann, Hugo**, Bauer und Bürgermeister, Wölken 75  
**Thiel, Franz**, Fleischermstr. 77  
**Thiel, Johann**, Bauer, Klingenberg 53  
**Thiel, Paul**, Bauer, Wölken 45  
**Tolksdorf, Jos.**, Landwirt und Amtsvorsteher 06  
**Wallmeisterhaus**, Geschäftszimmer Packhausen 78  
**Waschkan, Aloysius**, Tischlermeister 81  
**Wasserrier, J.**, Landwirt, Kl. Körpern üb. Wormditt 16  
**Weng, Bruno**, Bauer 57  
**Weng, Franz**, Freihagen b. Mehlsack 48  
**Weng, Josef**, Bauer, Packhausen, Abb. 39  
**Zagermann, Stieghnen** 56

## Lasdehnen, Ostpr.

s. Haselberg, Ostpr.

## Lasdinehlen,

**Kr. Pirkullen**  
 s. Sommerwalde, Kr. Schloßberg, Ostpr.

## Lauck,

[üb. Mühlenhausen (Ostpr.)].  
 Poststempelkonto für Fernsprechgehören: Königsberg(Pr), Nr. 1449, Postamt Pr. Holland.  
 Handbetrieb, D: W 8-20; S 8-9, 12-13. Db: W 7.45-8.  
 Um  
**Bürgermeisterei Borchertsdorf** 19  
**Forstbehörden u. Forstdienststellen:**  
 Revierförsterei Borchertsdorf 12  
**Griehl, A.**, Bauer, Borchertsdorf 6  
**Guttman, Otto**, Landwirt, Kagenau 14  
**Hoffmann, Joh.**, Bauer, Seepothen 8  
**Klann, Otto**, Gastwirt, Borchertsdorf 4  
**Konradt, Friedrich**, Bauer, Bürgermeister u. Standesamt, Lauck 16  
**Korn, Ernst**, Gastwirtsch., Seepothen, Kr. Pr. Holland 17  
**Korn, Georg**, Bürgermeisterei, Seepothen 20  
**Kreutz, Robert**, Försterei Lauck 2  
**Lehmann, Karl**, Töpfermeister, Borchertsdorf 7  
**Neuber, Fritz**, Bauer, Seepothen 11  
**Neuber, Fritz II**, Bauer, Seepothen 18  
**Pfaff, Rudolf**, Kassenleiter der NSDAP, Ortsgruppe Deutschendorf 21  
**Pfarramt Lauck** 9  
**Richter, Gustav**, Gastw. 5  
**Rodmann, Heinrich**, Bauer, Borchertsdorf 15  
**Zerlowski, Fritz**, Töpfermstr., Lauck 13

Laukischken.

Postcheckkonto für Fernsprechbüren: Königsberg (Pr), Nr. 2769, Postamt Labiau. Wahlbetrieb Fernverkehr: Fernamt Labiau 03 Auskunft und Störungsstelle 20 Telegrammaufnahme für Ortstelegramme 20 für Telegramme n. auswärts 03 Zeitangabe Um Aschmolat, Gustav, Gasthaus Mauern, Ostpr. 70 Angstein, + Kirschbeck 94 Angstein, + Perdollen 81 Barsuhn, Fleischermeister 24 Barsuhn, Kurt, Bauer, Hirschdorf 36 Becker, Standesbeamter 42 Bieber, + Gr. Birkenfelde 90 Bieberstein, v. 51 Ders., Vorw. Gr. Schmerberg 52 Bonneck, H., Bezirkskommissar der Feuersozietät i. d. Provinz Ostpreußen 35 Bork, Motorräder, Fabrräder, Separatoren, Rundfunkgeräte, Nähmaschinen, Reparaturwerkst. 25 Cibulski, G. Mühlwalde 21 Domscheit, Ewald, Bäckermeister 75 Fleiß, Frau, Schlicken 22 Forstbehörden: Oberförsterbezirk „Elchwald“ 95 Forstamt Pfeil + 88 Oberförstermeister Kramer, Pfeil (privat) 44 Forstreuter, Erich u. Sohn, Kaufmann 45 Gendarmerie: Gend.-Amt Laukischken, Gend.-Meister Tantius 27 Gend.-Posten Laukischken, Gend.-Hauptwachtmstr. Hildebrandt 64 Genée, Schlicken 57 Glass, Otto, Landwirt 58 Graf, Wilhelm, Zimmermeister, Baugeschäft 68 Grodde, Willy, Kaufm., Manufaktur- u. Käuwaren 30 Gulzei, Gr. Wanneggen, Gemeinde Bartelsbüden 16 Heisterhagen, Oberförster a. D., Mauern, Ostpr. 62 Hennings, Ziegeleibes., Deimehob 53 Isanowski, Prov.-Straßenmstr., Laukischken 77 Jährling, Fritz, Tischlermeister 41 Kirsch, Hans, Bäckermeister 73 Klein, Hotel Deutsches Hans 28 Kohzer, Meta, Hebammen-schwester, Laukischken 76 Kreft, Fritz, Sägewerk u. Hobelwerk, Schlicken 72 Krippelt, Walter, Waldwinkel, Ostpr. 47 Krwinnus, Kaufm., Hirschdorf 31 Kuck, Bauunternehmer, Waldwinkel, Ostpr. 29 Kummetz, Otto, Vertreter für Landmaschinen, Jorksdorf 71 Laukischer Spar- u. Darlehenskassenverein, Raiffeisen, e. G. m. u. H., Vorsteher Präztor Drabe 23 Lietz, Bauer, Meibnershof 17 Mex, Apotheker 50 Moeller, Meyerhol 34 Müller, Kaufhaus, Antovermietung 40 Niemann, Kaufm. 67 Pfarramt, Pfarrer Müller 15 Preuß, Schmiede u. Schlosserei 61 Reichsarbeitsdienst Abt. 1/10 Pfeil 74 Reichsbahn: Güterabfertigung Jorksdorf 79 Güterabfertigung Schlicken 49

Reimer, Major a. D., Landwirt, Adl. Rathswalde 10 Riemer, + Bürgermeister, Schlicken 85 Roesky, Otto, Molkereibes. 59 Rohde, Bäckermstr. 33 Rohr, Amtsvorsteher u. Bürgermeister 26 Schakat, Kfm., Jorksdorf 60 Schiedel, Bauer, Erbhof Kl. Wanneggen 43 Schleitererit, Franz, Fleischer-mstr., Viehgesch. 14 Schleitererit, Fritz, Viehhändler, Jorksdorf 56 Schories, + Bürgermeister u. Ortsbauernführ., Mauern, Ostpr. 86 Schwark, Bartelsbüden 54 Schwerner, Richard, Mühle Jorksdorf. siehe auch Gr. Baum Nr. 1 55 Sillus, Zahnpraxis 63 Sienke, Adl. Paddeim 46 Süß, Richard, Kaufmann, Jorksdorf 38 Thomas, Landwirt, Kirschk. Post Gr. Baum 39 Tollkühn, Kaufm., Waldwinkel, Ostpr. 48 Tomoscheit, Karl, Sattlermstr. u. Polsterei 65 Torfwerke Halfwerder, Jorksdorf 19 Wagenbichler, Tierarzt 13 Weber, Gastw., Schlicken 37 Wegemeisterstation, Oberstraßenmstr. Boborowski 18 Weiß, + Bürgermstr., Jorksdorf 84 Weiß, Ziegeleibes., Peremtionen 32 Wiese, Autovermietung, Waldwinkel, Ostpr. 78 Wolfersdorf, v., Willy, Kaufmann, Krakau 66

Lauknen s. Hohenbruch.

Lauterhagen.

Postcheckkonto für Fernsprechbüren: Königsberg (Pr), Nr. 1522, Postamt Bartenstein (Ostpr.). Wahlbetrieb Fernverkehr: Den Fernverkehr vermitteln die Fernämter Bartenstein u. Heilsberg. Welche Fernsprache bei den einzelnen Fernämtern anzumelden sind, ist aus dem gelieferten Merkblatt zu ersehen. Fernamt Bartenstein 03 Fernamt Heilsberg 07 Auskunft u. Störungsstelle 20 Telegrammaufnahme für Ortstelegramme 20 für Telegramme nach Bartenstein und allen andern Orten 03 für Telegramme nach Heilsberg 07 Zeitangabe Um An- u. Verkauts-Genossenschaft 14 Bartsch, Adolf, Bauer, Kreckollen 42 Behrendt, Bruno, Bauer, Kreckollen 30 Behrendt, J., Bauer, Napratten. Post Roggenhausen (Ostpr.) 25 Behrendt, Robert, Bauer, Kreckollen 63 Behrendt, Val., Bauer, Kreckollen 55 Belau, Hugo, Landwirt 12 Biell'sche Gutsverwaltung, Oberinsp. Hallmann, Marauen b. Roggenhausen 51 Brückmann, Bruno, Bauer, Napratten b. Roggenhausen (Ostpr.) 22 Dankowsky, Bauer, Reichsen b. Springborn 16 Eichhorn, + Kreckollen 59 Elektrizitäts-Genossenschaft Kreckollen, Betriebs-Monteur 47

Engling, August, Bauer, Roggenhausen, Abbau 67 Fox, Aloys, Gastwirt, Kreckollen 21 Funk, Joh., Bauer, Kreckollen 40 Gendarmerieposten Roggenhausen, Gend.-Hauptwachtmstr. Lindenaun 33 Gerigk, Ant., Gastwirt 43 Graw, Aug., Bauer, Napratten b. Roggenhausen (Ostpr.) 29 Grodde II, Lucia, Bäuerin 24 Herrmann, Felix, Bauer, Kreckollen 18 König, Bauer, Mathildenhof b. Roggenhausen (Ostpr.) 54 König, L., Landw., Adl. Buchan b. Bartenstein, Ostpr. 53 Hoppe, Hedwig, Bäuerin, Katzen b. Roggenhausen (Ostpr.) 32 Hoppe I, Jos., Landw. u. Bürgermeister, Kreckollen 41 Hoppe II, Jos., + Bauer, Abb. Kreckolle 19 Huhmann, Rich., Landwirt 45 Jost, Leo, Bauer, Abbau Kreckollen 27 Katholisches Pfarramt Kreckollen 48 Klein, Bürgermeister, Hermenthagen 64 Konegen, Anton, Bauer, Kreckollen 26 Kretschmann, Franz, Bauer, Kretschmann, Franz, Bau-Unternehmer 71 Kutschke, Georg, Bauer, Katzen b. Roggenhausen (Ostpr.) 09 Lipowski II, Andreas, Bauer, Roggenhausen 65 Lukowski, Paul, Mühle 49 Marienfeld, Bauer, Kreckollen 66 Moschall, Jos., Bauer, Abb. Kreckollen 13 Moschull, Johann, Bauer, Abb. 62 Nagorny, Otto, Kaufm. 73 Neumann, Schneidemühle 28 NSDAP: OG Kreckollen, OGL Hoppe + 19 Ostpreußenwerk A.-G., Abt. U.W., Schaltstation Lauterhagen 58 Parschau, Bruno, Bauer, Reichsen b. Springborn 37 Popihn, Martha, Bäuerin 46 Prothmann, Alfons, Bauer, Napratten b. Roggenhausen (Ostpr.) 23 Prothmann, Anton, Bauer 57 Prothmann, Bruno, Bauer 17 Prothmann, Josef, Bauer 34 Prothmann, Otto, Abbau 61 Rehaag, Jos., Bauer 35 Reichsbahn-Güterabfertigung 72 Sahn, Erich, Bauer 10 Sahlmann, Franz, Landwirt, Roggenhausen (Ostpr.) 31 Scheer, Joseph, Bauer, Abbau 56 Schmidt, Bruno, Bauer, Kreckollen 36 Schulz, Rudolf, Bauer, Abb. 60 Schulzki, Joh., Bauer 15 Schwark, Landwirt, Baudien b. Roggenhausen (Ostpr.) 52 Schwark, Jos., Landwirt, Kreckollen 39 Sommerfeld, Franz, Bauer 70 Stoll, Val., Schmiedemeister, Kreckollen 38 Tietz, Aug., Bauer, Abb. 11 Woywod, Bauer, Napratten 59 Lautern, Ostpr. Süd. Postcheckkonto für Fernsprechbüren: Königsberg (Pr), Nr. 19 85, Postamt Heilsberg. Handbetrieb, D: W 8—20; S 8—9, 12—13. Um Bähr, Andreas, Bauer, Kekitten 22 Behrendt, Bauer, Wangst 14 Buchholz, Valentin, Bauer 17

Czinczoll, J., Inh. E. Wichmann, Kaufmann 3 Fisahn, Aloys, Bauer 30 Fittkau, Alfons, Bauer, Kekitten 24 Forsthaus Trockener Wald 32 Gendarmeriepostenbereich Gend.-Hauptwachtmstr. Kretschmann u. Windschall 6 Gries, Franz, Landwirt, Porwangen 15 Hehr'ch, Joseph, Landwirt, Kekitten 1 Heinrich, Joseph, Mühlbes. 7 Hoppe, Anton, Bauer, Krausenstein 5 Huhmann, Hugo, Bauer, Schöneberg 18 Kath. Pfarramt, Pfarrer Graw 20 Keichel, Georg, Bauer u. Ziegeleibesitzer 4 Klein, Adolf, Landwirt, Schöneberg b. Glockstein üb. Bischdorf (Ostpr.) 25 Lange, Peter, Bauer, Wangst 35 Lauterner Spar- u. Darlehenskassenverein, e. G. m. u. H. 23 Neumann, Jos., Bauer, Porwangen 13 Nieswandl, Bernh., Kfm. 9 Oxenknecht, Anton, Bauer, Schöneberg 19 Oxenknecht II, Anton, Bauer, Schöneberg, Abb. 28 Schönsee, Gustav, Bauer 21 Schulz, Bruno, Bauer 27 Skirde, August, Bauer, Wangst 26 Stockdreher, Johann, Bauer n. Zementwarenfabrik 11 Straßenmeister Lantern, Ernst Schulz, Oberstraßenmstr. 10 Wahnner, Gotthard, Molkerei u. Käseerei 12 Walker, Leo, Bauer 16 Walker, Otto, Bauer, Schöneberg b. Glockstein üb. Bischdorf (Ostpr.) 31 Wedig, Franz, Bauer 29 Wichmann, Franz, Autovermietung, Reparaturwerkst. I landwirtschaftl. Maschinen 8 Wanderlich, Herm., Gasth. 2 Legenquell. Postcheckkonto für Fernsprechbüren: Königsberg (Pr), Nr. 2101, Postamt Treuburg. Handbetrieb, D: W 8—20, S 8 bis 9, 12—13. Die Rufnummern in den eckigen Klammern gelten erst nach Aufnahme des Wahlbetriebes. Um Boguschewski, Fritz, Kaufm. [19] 9 Borowy, Samuel, Landwirt, Wiesenhöhe [14] 4 Braehmer, Kurt, Bauer, Abbau Legenquell [13] 3 Brodowski, Leo, Landw., Billstein [21] 1 Gerdarmerie Wiesenhöhe, Gend.-Hauptwachtmstr. Weinert, Wiesenhöhe [17] 7 Kolnisko, Fritz, Landw., Wiesenhöhe [15] 5 Landjahrlager Billstein, Post Wiesenhöhe über Treuburg [22] 11 Monetha, Otto, Gastw., Wiesenhöhe [18] 8 Wachsmann, Frau Ilse, Landwirtin, Lehnarten, Post Wiesenhöhe [12] 2 Wiberny, Wilhelm, Landwirt u. Amtsvorsteher [10] 10 Zollantsichtsstelle in Pfäwken [16] 6 Lengweihen, Kr. Tilsit-Ragnit s. Hohensalzburg.

Lichtenau, Ostpr.

[üb. Mehlsack]. Postcheckkonto für Fernsprechbüren: Königsberg (Pr), Nr. 2857, Postamt Wormditt. Wahlbetrieb Fernverkehr: Fernamt Wormditt 03 Auskunft u. Störungsstelle 20 Telegrammaufnahme für Ortstelegramme 20 für Telegramme n. auswärts 03 Zeitangabe Um Alex, Franz, Bau- u. Möbelschl. mit Maschinenbetrieb, Mighenen üb. Wormditt 36 Arendt, Josef, Landw., Lieben-thal 69 Anhut, Oskar, Bauer, Millenberg üb. Wormditt 50 Bergmann, Albert, Inh. Otto Bergmann, Kolonialw.- u. Schank-geschäft 53 Bleise, Bernhard, Bauer, Sonn-walde üb. Mehlsack 62 Block, Otto, Mühlbesitzer, Mighenen, Abb. üb. Wormditt 70 Burchert, Anton, Bauer, Lieben-thal 31 Dannenberg, Anton, Bauer, Lotterbach 19 Dannenberg, Josef, Bauer 21 Fischer, Bruno, Bauer, Lotterbach, Abb. 51 Friedrich, Anton, Bauer, Eschebau 12 Friedrich, Anton, Bauer 23 Gend.-Posten Lichtenau 28 Gerigk, Jos., Reparaturwerkst. 49 Graw, Albert, Bes. 32 Gosse, Otto, Kolonialw.-, Bau-material- u. Düngemittelhandlg., Mighenen üb. Wormditt 06 Holz, Johann, Bauer, Abb. 17 Hoppe, Aloys, Bauer 22 Kaeß, Jakob, Gastwirtschaft, Mighenen üb. Wormditt 55 Katholisches Pfarramt, Lichtenau 14 Katholisches Pfarramt, Mighenen üb. Wormditt 57 Kirschbaum, Maria, Hebamme 63 Kleefeld, Franz, Bäckeret, Mighenen üb. Wormditt 37 Kluth, Anton, Autovermietg. 60 Kluth, Josef, Stellmachermeister 72 Kongoel, Johann, Kolonialw.- u. Schankgeschäft, Mighenen üb. Wormditt 42 Korinth, A., Inh. Otto Korinth, Materialw.- u. Schankgesch. 52 Krause, Millenberg üb. Wormditt 15 Krieger, Atoys, Bauer Lotterbach 13 Krieger, Maria, Bäuerin Millenberg üb. Wormditt 08 Kuhn, Albert, Bauer, Abb. 64 Kuhn, Ant., Bauer, Abb. 18 Kuhn, Franz, Bauer 43 Kuhn, Otto, Bauer, Abb. 44 Liedtke, Johann, Landwirt, Mighenen üb. Wormditt 67 Lilienthal, Anton, Bauer, Lotterbach 58 Lingk, Jos., Kassenrendant 39 Lingau Barbara, Frau, Landwirtin, Lotterbach 68 Llak, Theodor, Lehrer 29 Lossan, Oskar, Bauer 30 Maibaum, Josef, Bauer, Lotterbach 33 Mattern, Konrad, Bauer, Eschebau 54 Merten, Carolus, Bauer, Eschebau 35 Mighener Spar- u. Darlehenskassenverein, Rendant Braun, Mighenen üb. Wormditt 48 NSDAP: NSV, Ortsgruppenamtsl. Podlech, Mighenen üb. Wormditt 59

**Ostrowski, von**, Mühlenbesitzer, Königsmühle üb. Wormditt 24  
**Pohlmann, Gastw.**, Liebenfeld 25  
**Porsch, Paul**, Bauer, Abb. 05  
**Ruhnau, Karl**, Landwirt u. Ortsgruppenamtsleiter der NSV 56  
**Schlesiger, Aloys**, Bauer, Sonnwalde üb. Mehlsack 34  
**Schlesiger, Franz**, Bauer, Lotterbach 16  
**Schrade, August**, Masch.-Reparatur-Werkst., Schmiede u. Maschinendlg., Antovermietung 38  
**Schulz, Josef, I.**, Bauer, Millenberg üb. Wormditt 10  
**Schulz, Josef, II.**, Bauer, Abb. Millenberg üb. Wormditt 09  
**Steffen, Otto**, Bauer, Eschenau 26  
**Steffen, Paul**, Bauer u. Bürgermeister, Sonnwalde üb. Mehlsack 40  
**Thiel, Bruno**, Bauer, Millenberg üb. Wormditt 07  
**Waldau, Eduard**, Architekt und Maurerstr., Baugesch. f. Hoch- und Tiefbau, Beton- und Eisenbetonbau 71  
**Wagner, Josef**, Lehrer, Lotterbach 65  
**Wallmeisterhaus**, Geschäftszimmer Miehnen üb. Wormditt 66  
**Zagermann, Franz**, Bauer, Sonnwalde, Abb. üb. Mehlsack 27  
**Zagermann, Johann**, Bauer 41

**Lichtenfeld, Ostrp.**

Postcheckkonto für Fernsprechgebühren: Königsberg (Pr), Nr. 2850, Postamt Zinten.  
 Wahlbetrieb  
 Fernverkehr: Fernamt Zinten 03  
 D: s. unter Zinten.  
 Anskniff o. Störungsstelle 20  
 D: W 8-10½, 14-16½; S: 8 bis 9. Db: 7-8.  
 Telegrammaufnahme für Ortstelegramme 20  
 D: s. unter Auskunft.  
 für Telegramme n. auswärts 03  
 D: s. unter Zinten.  
 Zeitangabe 03  
 Um  
 Amt Eichholz in Lichtenfeld (Ostrp.) 81  
 An- u. Verkaufsgenossenschaft, E. G. m. b. H., Heiligenbeil, Geschäftsst. Lichtenfeld 59  
 Arendt, Alb., Bauer, Mühlenfeld 78  
 Arndt, Heinr., Viehhändl. 29  
 Antovermiet. Schreiber + 74  
 Antovermietung, Schulz, Ernst 86  
 Blumenthal, Otto, Fahrrad- u. Maschinendlg. 63  
 Boldt, Otto, Mühle, Gr. Hasselberg 97  
 Burchert, Otto, Tuch-, Manufaktur- u. Modewaren 36  
 Burchert, Peter, Nachf., Inh. Paul Burchert, Kaufm. u. Hotel Deutsches Haus 17  
 Doepner, Oskar, Landwirt, Perbanden 12  
 Domnowski, Ernst, Pferdehändler, Schönwalde üb. Zinten 26  
 Domnowsky, Landwirt, Neu Hasselberg 10  
 Eckloff, Franz, Oberstraßenstr. 32  
 Ehlert, Erich, Ofenbaugeschäft, Ausführung v. modernen Heizanlagen 65  
 Engelbrecht, Geschwister, Manufaktur-, Kurz-, Woll- und Schubwaren 83  
 Ev. Pfarramt Eichholz über Zinten 71  
 Ewert, A., Bauer, Wohlan 38  
 Gemeindeamt Eichholz über Zinten 14  
 Gend.-Posten Lichtenfeld, Ehleben, Gend.-Hauptwachtmstr. 54

**Görke, Gustav**, Bauer, Schönwalde über Zinten 51  
**Goldau, Fritz**, Gartenbaubetrieb 96  
**Groß, Karl**, Landw., Kildehnen 28  
**Grunwald, Paul**, Schmiedemstr. 55  
**Hahnke, Franz**, Bauer, Abb. 52  
**Hahnke, Frieda**, Gasth., Kolonial- u. Materialwaren, Kohlenhandel 05  
**Hahnke, Rud.**, Gastwirt u. Viehhändl., Eichholz üb. Zinten 82  
**Hantel, Alfred**, Bauer, Mungen 69  
**Hantel, Hermann**, Bauer, Mungen 22  
**Heske, Friedrich**, Viehhändler 70  
**Jascheck, Christine**, Frau, Hebammenchwester 56  
**Karsten, Molkerei**, Gr. Hasselberg 42  
**Knorr, Heinrich**, Gastwirt u. Viehhändler, Eichholz üb. Zinten 08  
**Kohn, Otto**, Landwirt, Schönborn 79  
**Köhnerl, Reinhold**, + Apothekenbes. 19  
**Kolberg, Friedrich**, Bauunternehmer, Blumstein 88  
**Kongehl, Hermann**, Fahrradhandlung 91  
**Kuhn, Bauer**, Gottesgnade 21  
**Lackner, Erich**, Kfm., Eichholz über Zinten 24  
**Langenbach, Willy**, Fleischermeister 92  
**Leyen, Freiherr von der**, Rittergut Hasselsp. b. Hanswalde üb. Heiligenbeil 53  
**Lichtenfelder Spar- u. Darlehnskassenverein** + 19  
**Lindemann, Wilhelm**, Händler, Schönfeld üb. Zinten 30  
**Margenburg, Otto**, Viehhändl., Hasselsp. 94  
**Marter, Bauer**, Abban 62  
**Neumann, Ernst**, Bauer, Schönfeld üb. Zinten 43  
**Nithack, A.**, Tolkmitt, Wohlan 16  
**Oltersdorf, Richard**, Baugesch., Säge-, Spund- und Hobelwerk, Lichtenfeld, Bbf. 50  
**Ostpreußenwerk A.-G.**, Abt. Ueberlandwerk Königsberg, Betriebsmonteur Lichtenfeld 15  
**Paschke, Adolf**, Bauer, Schönfeld üb. Zinten 46  
**Passage, Adolf**, Möbel-, Bau- u. Sargtischlerei 73  
**Plaumann, Emil**, Bez.-Schornsteinfegermeister 84  
**Radtke, Fritz**, Viehhändler 87  
**Radtke, Otto**, Omnibusverkehr 66  
**Radtke, R.**, Händler, Lastantovermietung 39  
**Reichert, Kurt**, Lehrer, Organisationsleiter d. NSDAP, Ortsgruppe Lichtenfeld, Groß Hasselberg, Post Lichtenfeld 93  
**Reichsbahn-Güterabfertigung Lichtenfeld** 13  
**Roß, Adolf**, Bauer, Barken 60  
**Roß, Robert**, Landw., Kildehnen 44  
**Ruhnau, Julius**, Bauer, Schönborn 77  
**Sarge, Paul**, Gastwirt 80  
**Scharfswerd, Adoli**, Bauer, Gr. Hasselberg 58  
**Schettler**, Photograph 85  
**Schiffke, Ernst**, Maschinenbaust., Masch. f. Landw. u. Industrie, Reparatur-Werkst. 45  
**Schirmacher, Albert**, Bauer, Schönfeld üb. Zinten 27  
**Schmidt, H.**, Gastwirt 07  
**Schrade, Gustav**, Gasthofbes., Gr. Hasselberg 09  
**Schrelber**, + Antovermietung, 4 u. 6sitzige Wagen, Nah- u. Fernfahrten 74  
**Schultz, Friedrich**, Weißb. 25  
**Schulz, Albert**, Bauer, Blumstein, Abb. üb. Zinten 57  
**Schulz, Heinrich**, Fleischermeister 41

**Schulz, Max**, Schönborn 35  
**Schulz, Fritz**, Bauer, Abb. 33  
**Sommer**, Hauptlehrer, Ortsgr.-Amtsleiter der NSV 64  
**Steckel, Willy**, Bauer, Schlepstein 23  
**Steege, v., Hubertus**, Majoratsbesitzer, Wilknitt 72  
**Steege, v., Otto-Oskar**, Majoratsbesitzer, Klein Steege üb. Zinten 40  
**Steege'sche, v., Vorwerksverwaltung, Luisenhof** 37  
**Strauß, Hermann**, Bauer, Schönwalde üb. Zinten 47  
**Tietz, Kurt**, Dr. med., prakt. Arzt 31  
**Tolkmitt, Ernst** 18  
**Wald, Bruno**, Gasthofbes., Eichholz üb. Zinten 75  
**Wolk, Friedrich**, Landw., Perbanden 34  
**Wohlfeil, Guslav**, Bauunternehmer, Schönborn 49  
**Wohlleit, Rudolf**, Bauer, Eichholz üb. Zinten 61  
**Zumbau, W.**, Dr., prakt. Tierarzt 68

**Lichfelde, [Wespr.]**

[üb. Elbing].  
 Postcheckkonto für Fernsprechgebühren: Königsberg (Pr), Nr. 10 616, Postamt Elbing.  
 Wahlbetrieb  
 Fernverkehr: Fernamt Elbing 103  
 Ankunft 120  
 Störungsstelle 100  
 Telegrammaufnahme für Ortstelegramme 120  
 f. Telegramme n. auswärts 103  
 Zeitangabe 103  
 Um  
**Albrecht, Willy**, Bauer, Stalle 135  
**Baasner, Rob.**, Bäckermeister, Posilge 138  
**Becker, Dr.**, Bauer 159  
**Behrendt, Hugo**, Bauer, Güldenfelde 131  
**Böhm, Ernst**, Antovermietung, Schmiede, Fahrräder, Rundfunk, Motorräder 191  
**Boettcher, Bauer**, Güldenfelde 172  
**Braun, Ernst**, Bauer 123  
**Brien, Fritz**, Bauer, Stalle 149  
**Brose, Bruno**, Bauer, Posilge 139  
**Bürgermeisteramt Lichfelde** 107  
**Dreher, Karl**, Bauer, Güldenfelde 183  
**Dyck, Emil**, Bauer 134  
**Entz, Willi**, Bauer, Budisch 117  
**Esau, Heinrich**, Bauer, Bezirksbauernführer, Stalle 162  
**Evang. Pfarramt** 128  
**Evang. Pfarramt Stalle** 167  
**Folle, Wilhelm**, Bauer, Budisch 113  
**Froese, Johann**, Bauer, Güldenfelde 179  
**Furrer, H.**, Käserei, Güldenfelde 136  
**Gemeindeamt, Standesamt, Amtsverant.**, Posilge 145  
**Gendarmerie:**  
 Gendarmeriepostenbereich 1, Posilge, Gend.-Meister z. Pld. Kairies 163  
 Gendarmeriepostenbereich Lichfelde, Gend.-Hauptwachmeister Kuklinski 177  
 Gendarmeriepostenbereich Posilge, Gend.-Hauptwachmeister Ruge 153  
**Grindel, Franz**, Gastwirtschaft, Stalle 202  
**Großmann, Erich**, Landwirt, Posilge 140  
**Großmann, Ernst**, Bauer, Posilge 141

**Hammer, Paul**, Kaufm. 108  
**Harms, Joh.**, Bauer u. Bürgermeister, Güldenfelde 133  
**Heering, Bruno**, Landwirt, Posilge 156  
**Heise, Otto**, Landwirt 110  
**ligner, Kurt**, Viehdgl., Posilge 146  
**Jagodzinski, Ernst**, Lehrer, Budisch 189  
**Jochem, Gust.**, Güteragr., Getreide, landw. Masch. u. Fahrräder, Posilge 148  
**Joost, Kurt**, Bauer, Posilge 144  
**Kaedtler, Hermann**, Landwirt, Bärenwinkel 106  
**Kathol. Pfarramt Lichfelde** 175  
**Kathol. Pfarramt Posilge**, Pfarrer Schindl 196  
**Klann, Paul**, Bauer, Posilge 143  
**Klein, Otto**, Bauer, Budisch 116  
**Koester, Herm.**, Bauer, Stalle 160  
**Kolliwer, A.**, Maschinenbauanst., Posilge 178  
**Kork, Karl**, Fleischermeister 129  
**Kornemel, Kfm.**, Kolonialwar. n. Mühle 112  
**Krüger, Artur**, Bauer u. Bürgermeister 109  
**Laabs, Herm.**, Material-, Schmitw.- u. Getreidegeschäft, Rest., Posilge 151  
**Liedtke, Otto, Erben**, Budisch 126  
**Lippitz, Waldemar**, Landwirt, Bruchsee Niederung 122  
**Mekelburger, Landwirt**, Altkirch 154  
**Neumann, H.**, Bauer, Posilge 181  
**NSDAP**, Ortsgruppe Baumgarth 121  
**Oelschlägel, Karl**, Bauer, Stalle 150  
**Pawlowski, Willi**, Fleischermeister, Posilge 180  
**Penner, Bernhard**, Bauer 130  
**Peters, Franz**, Bauer, Posilge 155  
**Philipsen, Heinr.**, Bauer, Güldenfelde 125  
**Pukall, Elmar**, Bauer 173  
**Raiffeisenkasse Lichfelde** in Lichfelde 132  
**Rang, Hans**, Bauer, Posilge 147  
**Rang, Paul**, Bauer, Posilge 161  
**Reetz, Otto**, Bauer, Posilge 137  
**Reimer, Franz**, Bauer, Baumgarth, Abb. 186  
**Rempel, Bauer**, Posilge 152  
**Schellong, Martin-Makipi**, Bauer, Koiten b. Troop 193  
**Schirmann, Artur**, Rind- u. Schweineschlächtere, Posilge 119  
**Schlacht, Paul**, Bauer, Baumgarth, Abb. 188  
**Schuchmiski, Ernst**, Bauer, Posilge 165  
**Schülke, Martin**, Kolonialwar., Holz, Kohlen und Hotelbetrieb, Posilge 164  
**Schulz, Bäckermeister**, Posilge 201  
**Schwartz, Gustav**, Landwirt, Baumgarth, Abb. 118  
**Sommer, Anton**, Gastwirtschaft u. Bauer, Posilge 185  
**Spinder, Paul**, Gastwirtschaft, Kolonial- u. Gemischtwaren, Budisch 190  
**Steltner, Otto**, Bauer, Bärenwinkel 174  
**Straßenmeisterdienstgehöft**, Posilge, Straßenstr. Moldehn 197  
**Strich, Ernst**, Bauer, Baumgarth, Abb. 187  
**Strich, Franz**, Ortsgr.-Leiter d. NSDAP, Bürgerstr., Baumgarth 121

**Strich, Fritz**, Bauer, Baumgarth 182  
**Strich, Rich.**, Bauer, Stalle 158  
**Szymanski, Alex**, Bauer, Posilge 184  
**Teschke, Joh.**, Posilge 166  
**Tetzlaff, Carl**, Bauer, Budisch 114  
**Thiel, Walter**, Landwirt, Abb. 175  
**Weisner, A.**, Mühle, Posilge 168  
**Wiebe, Horst**, Landw., Koiten, Post Buchwalde üb. Marienburg 192  
**Wiehler, Max**, Bauer, Posilge 169  
**Wischniewski, Paul**, Fleischer, Stalle 195  
**Wold, A.**, Bauer, Posilge 170  
**Wüst, Carl**, Landwirt, Bärenwinkel 124  
**Zitzlaff, Willy**, Bauer 127  
**Zühlsdorf, Lehrer**, Posilge 171

**Liebenfelde, Ostrp.**

Postcheckkonto für Fernsprechgebühren: Königsberg (Pr), Nr. 2769, Postamt Labiau.  
 Wahlbetrieb  
 Fernverkehr  
 Den Fernverkehr vermitteln die Fernämter Labiau und Kreuzingen, Ostrp. Welche Ferngespräche bei den einzelnen Fernämtern anzumelden sind, ist aus dem gelieferten Merkblatt zu ersehen.  
 Fernamt Labiau 0  
 Fernamt Kreuzingen, Ostrp. 9  
 jedoch nur W 7-21 Uhr, S 8-9, 11-13, 17-18, sonst Fernamt Labiau 0  
 Auskunft im Ortsverkehr 8  
 im Fernverkehr 0  
 Störungsstelle 7  
 Fernsprechauftragsdienst 3 11  
 Telegrammaufnahme für Ortstelegramme 3 11  
 für Telegramme nach Kreuzingen, Ostrp. 9  
 für Telegramme nach Labiau o. allen andern Orten 0  
 Zeitangabe 0  
 Andere Dienststellen s. Teilnehmerliste unter „Reichspost“  
 Um  
**Adler-Apotheke**, Inh. Apotheker DDA F. Böhne 2 62  
**An- u. Verkaufsgenossenschaft, e.G.m.b.H., Labiau**, Nebenstelle Liebenfelde, Ostrp. 2 48  
**Amtsgericht** 2 76  
**Auto-Kraft-Verkehr**, Inh. Oscar Keller, Abschleppdienst, Fahrschule, Vermietung f. Personen, Lastkraftwagen + 2 54  
**Bahnhofshotel**, Otto Schwarz 2 08  
**Baltruwe**, Bürgermeisteramt, Feuerwede- u. Peilstelle, Friedrichsmühle 2 53  
**Barsua, Gustav**, Kolonial-, Material-, Eisenw., Restaurant 3 41  
**Bartsches, Hedwig**, Hebammenchwester, Wehauer Str. 3 21  
**Baumdicker, Walter**, Viehdgl. 3 48  
**Baumgart, Fritz**, Viehhandlung 3 40  
**Baumgart, Gustav**, Viehvertreter, Lindenstraße 2 60  
**Brauerel Labiau**, Niederlage Liebenfelde (Ostrp), Ernst Simonet, Timberhafenstr. 3 43  
**Berg, August**, Kfm. u. Landw., Mühlenau 2 98  
**Beutlers Hotel** 2 39  
**Büchler, H.**, Lehrer, Ehlertfelde 3 19  
**Bürgerl. Brauhaus A.G.**, Insterburg, Niederl. 2 90  
**Göttner & Preftien-Weber** Königsberg (Pr) Fernruf 4 62 26  
**Dachpappen aller Art**

**Bürgermeister, Elektrizitäts-gesellschaft, Ständes-amt** 230  
**Conrad, Korufelde, Ostpr.** 243  
**Döhriug, Max** 275  
**Ehlerl, Julius, Maschinenbau-meister, Reparaturwerkst. f. Auto u. Motorräder** 261  
**Eichler, F., Papier-u. Schreib-waren, Nebenstelle d. Labiauer Kreiszeitung +** 278  
**Embacher, Emil, Fleischerstr., Friedrichsdorf** 225  
**Ev. Pfarramt, Pfarrer Ehlerl** 249  
**Förster, Bruno, Musikzugführ., RAD, Hindenburgstr.** 306  
**Forstbehörden u. Forst-dienststellen:**  
 Forstamt Alt-Sternberg + 314  
 Forstmeister Geißel, Alt-Sternberg 270  
 Forstkasse Liebenfelde 240  
 Forstsekretär Alt-Sternberg, Revierförster Thiel 274  
 Revierförster Neuwiese, Revier-förster Mende + 312  
 Revierforst Grotfeld, Revier-förster Tittel + 313  
 Revierforst Lindenhorst, Revier-förster Graeber + 322  
 Revierforst Auerwalde, Revier-förster Wokük + 315  
 Revierforst Eiche, Revierförster Petersdorff + 288  
**Forstreuter, Frau, Landwirtin in Forstreutershof** 217  
**Freiwillige Feuerwehr, keine öffentl. Feuermeldestelle** 333  
**Friedel, Paul, Mehl- u. Getreide-handlg., Timberhafen** 273  
**Gendarmerie:**  
 Gend.-Abt. Liebenfelde, Ostpr., Gend.-Obermstr. Arndt 279  
 Gend.-Amt Liebenfelde, Ostpr., Gend.-Meister Gitt 285  
 Gend.-Posten I, Liebenfelde, Ostpr., Gend.-Hauptwachmeister Pucknus 256  
 Gend.-Posten II, Liebenfelde, Ostpr., Gend.-Hauptwachmstr. Schall 296  
 Gend.-Posten Auerfelde, Gend.-Hauptwachmeister Achenbach 277  
**Gernhöfer, Walter, + Direktor der Landwirtschaftsschule** 215  
**Girnus, Artur, Viehhandlung, Liebenfelde, Ostpr.** 320  
**Großmann, Gerl, Gasthaus Mühlenau, Saal- u. Gartenbetrieb** 345  
**Hausen, Gustav, Königsbg. (Pr), Werk Timberhafen, Ostpr., Dampf-säge- u. Hobelwerk** 280  
**Hellwig, Maria, vorm. Botkus, Kurz-, Weiß-, Wollwaren** 318  
**Hinz, Gustav, Maschinenbau u. Reparaturwerkstätte** 308  
**Hirt, Walter, Dr. med., prakt. Arzt (Sprechstund. tägl. 8-12)** 247  
**Junius, Otto, Baugeschäft** 204  
**Juntke, Paul, Tiefbauunter-nehmer** 352  
**Kalkschmidt, Rudi, Kaufmann** 310  
**Kammer, Ernst, + Landwirt, Kornhöfen** 257  
**Katschinski, Rechtsanwalt u. Notar** 226  
**Keddigkeit, + Bauer, Herzfelde, Ostpr.** 324  
**Keller, Oskar, + Inh. v. Auto-Kraft-Verkehr, Reparaturwerkst. Abschleppdienst, Vermietung, Fahr-schule, Brennstoffe, Auto-Ersatzteile, Zubehör, Elektro- u. Autogen-Schweißerei** 254  
**Klaus, August, Viehhändler, Neu Löwcutal** 202  
**Klaus, Otto, Händler** 266  
**Kleinbahnhoi Liebenfelde, Ostpr., Insterburger Kleinbahnen, Auskunf, Güterabfertigung** 339  
**Klemenz, F., Elektromeister, Bau elektr. Licht-, Kraft-, Radio-anlagen u. Reparaturwerkstatt** 250

**Kohlhoff, Eduard, Bes.-Schorn-steinegermstr. u. Feuerhaupt-meldest., Hindenburgstr.** 336  
**Kuhnke, Bäckerei, Konditorei u. Kaffee-stube** 297  
**Kummeiz, Gustav, Obermstr. d. Schneiderringung d. Kr. Labiau** 347  
**Kwasnik, W., Zucht-u. Schlacht-viehgentur** 300  
**Labiauer Kreiszeitung + u. Amtl. Labiauer Kreisblatt, Haupt-geschäft i. Labiau, Fernspr. 208** 278  
**Landjahrheim, Friedrichsmühle b. Liebenfelde, Ostpr.** 235  
**Landwirtschaftsschule und Wirtschaftsberatungs-stelle, + siehe Reichsnähr-stand** 215  
**Lange, Arthur, + Gastwirtsch., Kolonialwaren** 329  
**Laschinsky, Franz, Bauer, Auerfelde** 232  
**Leitner, Albert, Drogenhandlg.** 264  
**Liebenfelder Bank, o. G. m. u. H. (früher Spar- u. Darlehns-kassen-Verein), Privat: Pillokat, Direktor +** 228  
**Lippelt, Max, Kolonial-, Mate-riell- und Schankgeschäft** 214  
**Luschnat, Emil, Bahnspedition, Möbeltransport, Brennmaterialien** 245  
**Malessa, Paul, Fleischerel., Timberhafen** 292  
**Maschinenchuppen des Kulturbaubeamten I, Polder Brand, Bismarckhügel** 246  
**Marschall, Werner, Buchbin-derel., Druckerei u. Papierhdg., Herm.-Göring-Platz** 304  
**Mauerhoff, Georg, Gastwirt-schaft, Neuwiese** 302  
**Meissner, Fritz, Kolonial- u. Eisenwarenhdg.** 255  
**Meledszus, Gustav, Mühlenau** 238  
**Melenk, Ferd., Grundst.-Makler, Hohenbruchter Str.** 212  
**Molkereigenossenschaft** 282  
**Motzkus, Ehlertfelde** 227  
**Müller, Arthur, Elch-Drogerie** 307  
**NSDAP:**  
 Ortsgruppenleitung, Geschäfts-stelle, + 328  
 SS-Zug Liebenfelde, Ostpr. + 257  
 Amt f. Volkswohlfahrt, + 328  
 Amt für Volkswohlfahrt, Ortsgr. Neuwiese, Schule Neuwiese, Post Liebenfelde 355  
 RDB Kreisabschnittswalter + 286  
 NS-Lehrerbund, + 353  
**Neumann, Fritz, Fleischermstr.** 213  
**Nieswandt, Lothar, Dr., Rechts-anwalt u. Notar** 205  
**Okun, Max, Manufaktur-, Kurz-, Schubwaren, Bekleidung** 218  
**Padeke, August, Kaufmann, Habichtswalde** 271  
**Pangritz, Max, Adler-Auto-dienst, Fabzueghaus, Kraft-fahr-schule, Autovermietung, Repara-turwerkstätte** 268  
**Pawlowski + s. Reichsnähr-stand** 258  
**Petersdorff, Max, Elektromstr., Bau elektr. Licht- u. Kraftan-lagen** 294  
**Peterson, Fritz, + Lehrer, Schule Kornfelde, Ostpr.** 353  
**Pichler, F., Amtsvorsteher, Kornfelde, Ostpr.** 223  
**Pillokat, Paul, Bankdirektor +** 228  
**Porsch, Straßenmeister** 216  
**Prenß, Arthur, Kornhöfen** 231  
**Pattenat, Franz, Fleischermstr.** 325  
**Radtke, Kaufm., Friedrichsmühle** 303  
**Ragutt, Gustav, Fleischermstr.** 267

**Rauhndt, Gertrud, staatl. gepr. Dinstin. Liebenfelde, Ostpr.** 334  
**Rehan, Ernst, Kaufm.** 335  
**Rehan, Karl, & Sohn, Kaufm.** 201  
**Reichsarbeitsdienst:**  
 Arbeitsdienstabteilung 10/13, Bismarckbügel I 251  
 Arbeitsdienstabteilung 11/13, Bismarckbügel II 272  
 Arbeitsdienstgruppe 13, Lieben-felde, Ostpr. 209  
**Reichsbahn-Güterabfertigung** 207  
**Reichsnährstand:**  
 Landwirtschaftsschule u. Wirt-schaftsberatungsstelle +  
 Direktor Landw.-Rat Gernhöfer, Liebenfelde, Ostpr. 215  
 Landbau-Außenstelle, + Hinden-burgstraße 258  
**Reichspost:**  
 Postamtvorsteher + 286  
 Abfertigung 284  
 Annahme u. Ausgabe 211  
 Hauptkasse 326  
 Baurtruppführer (326) 211  
 Paketannahme n. -Ausgabe 211  
 Zeitungsstelle 311  
 Auskunf in Telegraphen- u. Fernsprechanlagenheiten s. Eingang der Teilnehmerliste.  
**Reiner, Gebr., Manufaktur- u. Modewaren** 210  
**Rothert, Dr., med. dent., Zahn-arzt** 309  
**Rudat, Franz, Obergerichtsvoll-zieher** 354  
**Rudowski, Robert, Dampf-säge- u. Hobelwerk, Mahlmühle** 224  
**Saparantzi, Carl, Mühlen-werke u. Saatgatreinigung, Säge- und Hobelwerke, Bautischlerei, Bauunternehmungen** 242  
**Saparantzi, Paul, Malergesch., Auto-Spritzlackerei und Tapeten-lager, Farben** 350  
**Scharfetter, Auerwalde b. Tim-berhafen** 222  
**Schewohl, Gustav, Bauer, Mühlenau** 346  
**Schiemann, H., Bahnwirtschaft** 244  
**Schimkat, Otto, Fa., Lieben-felde, Ostpr.** 203  
**Schlicht, Karl, Nachtl., Inh. D. Goetz, Gasthaus Timberhafen** 283  
**Schmidt, Frau, Neuwiese** 265  
**Schneider, Josef, Molkereibes.** 219  
**Schneiderreit, Julius, + Tischlernstr., Bau-, Sarg- und Möbeltischlerei** 323  
**Schneiderreit, Julius, + Zementwaren-Fabrikation** 323  
**Schönfeld, Gustav, Fleischer-meister** 337  
**Schoenhoff, Max, + Erlentlief-287**  
**Schwark, Willy, + Landwirt, Plieken** 221  
**Schwarz, Georg, Spundfabri-kation** 332  
**Schulz, Else, Putz-, Weiß-, Woll-waren** 291  
**Schulz, Walter, + Rektor** 259  
**Schulze, Adolf, gepr. Garten-mstr., Gartenbaubetrieb, Blumen-binderei u. Samenhdg.** 281  
**Schusterei, Friedrich, Land-wirt, Daudertshöfen** 234  
**Seidenberg, Bauer** 229  
**Siewert, H., Fleisehermeister** 233  
**Simmat, Paul, Bauer, Ehlert-felde** 305  
**Sparkasse des Kreises La-biau, Hauptzweigstelle Lieben-felde, Ostpr.** 293  
**Sprakties, Fr., Sarg-, Bau- u. Möbeltischlerei, Leichentransport** 349  
**Stobbe, Rudolf, Manufaktur-waren, Hindenburgstr.** 269

**Volksschule +** 259  
**Wabfels, Albert, Damen- u. Herrenmoden, Uniformen** 351  
**Warstat, Albert, Viehhandlung** 342  
**Wegner Wilh., Landwirt, Alt Sternberg** 206  
**Wermbler, Otto, Drainagegenos-senschaft, Untere Elxne, Heiden-ode, Post Liebenfelde, Ostpr.** 327  
**Wermier, Adoll, Gastwirtsch., Kornfelde, Ostpr.** 241  
**Wohlromm, Kurt, Sonnen-Drogerie, Hindenburgstr.** 236  
**Zerrath, Carl, Vorsteher des Feuerversicherungsvereins ländl. Grundbes., Möblenau** 237  
**Liebmühl.**  
 Postscheckkonto für Fernspreche-bühren: Königsberg(Pr), Nr.1323  
 Postamt Osterode (Ostpr.).  
 Wahlbetrieb  
 Fernverkehr: Fernamt Osterode (Ostpr.) 103  
 Auskunf u. Stürgsstelle 120  
 Fernsprechauftragsdienst 103  
 (es meldet sich das Fernamt)  
 Telegrammaufnahme für Ortstelegramme 120  
 f. Telegramme r. auswärts 103  
 Zeitangabe 103  
 Andere Dienststellen s. Teilnehme-rliste unter „Reichspost“.  
 Um  
**Abraham, Willy, Bauer, Eylings-höhe** 226  
**Ackermann, Install. f. Elektr., Gas-, Wasser- u. Heizungs-Anl., Baukempnerei** 245  
**Autovermietung + Paul Rik** 161  
**Baasner, Richard, Radio-, Elektro- u. Fahrradhdg., Win-kenhagen** 175  
**Bahnhofswirtschaft Tharden (See), Inh. Paul Amenda** 144  
**Bank, Adoll, Viehhändler** 186  
**Bank, Fritz, Viehhändler, Forst-straße** 204  
**Bergner, Josef, Damenfrisier, Osteroder Str. 10** 231  
**Beynio, A., Fahr- u. Motorräder, Nähmaschinen, Radio, Autover-mietung** 238  
**Binder, Otto, Baugesch. u. Dampf-sägewerk, Saalfelder Str.** 235  
**Boehne, Albert, Fleischbe-schauer** 145  
**Böhneke, Rudolf, Fleischeb-merstr., Bieterswalde** 188  
**Borß, Landwirt, Adl. Liegen** 207  
**Broscheit, Landwirt, Carlshof** 169  
**Domnick, G. E., Getreidehdnld., Inselstraße** 202  
**Eissing, Karl, Getreide- u. Kunst-dunghdg., Gr. Altenhagen** 165  
**Ev. Pfarramt, Pfarrer Salewsky** 228  
**Feuermeldestelle +** 230  
**Fisch, Babnhofswirtsch., Fracht-best.** 210  
**Fischer, Bruno, Dr., Zahnarzt, Sprechsid. 8-12, 14-18 Uhr, außer Mittw. u. Sonnahend nach-mittag, Hauptstraße 1** 163  
**Forstbehörden u. Forstdienst-stellen:**  
 Forstamt Liebmühl 239  
 Forstamt Prinzwald 240  
 Revierförsterei Pillauken 247  
**Fuchs, Dr., Bienenau** 218  
**Gasthaus „Schittsrüh“, am Kanal** 229  
**Göttner & Prestien-Weber Königsberg (Pr) Fernruf 462 26 Torfstreck, Torfmüll**

**Gendarmerieamtsbereich Liebmühl, Gend.-Mstr. Pultke** 157  
**Glomb, Franz, Holzgroßbandlg.** 160  
**Goetzen, von, Landwirtin, Amalienruh** 217  
**Gogoll Paul, Autovermietung, Abschlepp- u. Reparatur-Dienst** 225  
**Gorony, A., & Sohn, Möbel-haus, Polstermöbelfabrik, Ma-tratzenfabrik** 232  
**Gorris, O., Molkerei, Bienen** 244  
**Gral, Otto, Bauer, Kl. Wilms-dorf** 171  
**Großmann, Landwirt, Hornsberg b. Bieberswalde** 221  
**Guth, Robert, Autovermietung, Autoreparat., Hauptstr. 1** 234  
**Gutsverwaltung Skerpen, Gräl, von Finkensteinsche** 158  
**Hanigk, Max, Kfm., Zigarren-haus** 195  
**Heinrich, Dr. med., Arzt, Markt** 223  
**Heller, Fritz, Stadtinspektor** 177  
**Hopp, Elimar, Landwirt, Salliewen** 153  
**Hotel, Zentral-Hotel, Saalhe-trieb u. Autovermietung, Rik** 150  
**Keuchel, Rudolf, Molkereibes., Markt** 182  
**Krause, Emil, Bauer, Winken-bagen, Abbau** 166  
**Krause, Friedrich, Bauer, Winkenbagen** 155  
**Kunkowski, Auguste, Flei-scherei** 192  
**Laskowski, Oskar, Landw., Liebrode** 241  
**Liebmühler Darlehns-kassenverein e. G. m. u. H.** 181  
**Liedtke, E., Kolonial- u. Eisen-waren, Restauration m. Auffahrt, Hauptstr. 9** 248  
**Lubk, + Dr. Tierarzt (237)**  
**Lucht, Herbert, Fuhrunternehm., u. Möbeltransport** 198  
**Ludwig, Hellmut, Markt, Ma-nufakurwaren, Fertigbekleidung u. Kurzwaren** 179  
**Manthey, Hermann, Fleischer-mstr., Osteroder Straße** 178  
**Marohn, Friedrich, Landw., Holstein** 170  
**Maschke, Dr. med., Sanitätsrat, Amts-freiheit, Schloßmühle** 205  
**Mertins, Rich., Bauer Gr. Altenhagen** 159  
**Meyer, Hermann, Bauunter-nehmer, Winkenbagen** 176  
**Mierau, W., Brauereibes., babn-antliche u. Dampfschiff-Sped., Osteroder Straße** 209  
**Müller Robert, + Inselgarten, Restaur., Saal, Garten, Fremden-zimmer, Paddlerheim** 230  
**Ninck, C., Charlottenhof** 208  
**Nitsch, Friedrich, Kolonial-warengesch., Markt** 183  
**NSDAP:**  
 Amt für Volkswohlfahrt, Orts-gruppe Liebmühl 141  
**Oien- u. Tonindustrie, + A.-G., Emilienthal** 212  
**Orlowski, Erich, Bauer, Bienenau** 201  
**Ostpreußenwerk A.-G., Abtl. Ueberlandwerk Allenstein, Schalt-station Bienenau. (Nur bei Stö-rungen teilweise besetzt.)** 164  
**Paetzke, Erwin, Viehhändler, Mauerstraße** 189  
**Pannwitz, Oskar, Gasthofbes., Gr. Altenhagen** 196  
**Peppel, Bücherrevisor, Liebmühl** 148  
**Petersen, Karl, Molkereibes., Bieberswalde** 156  
**Postamt s. Reichspost**

**Proschka, Ludwig**, + Dir. d. Ofen- u. Tonindustrie A.-G., Emiltenthal (2 12)

**Quintern, Walter**, Getreide, Kohlen, Düngemittelhdlg., Gr. Altenhagen 1 94

**Reichsbahn:**  
Güterabfertigung Liebmühl 2 14  
Güterabfertigung Gr. Altenhagen 2 36  
Bahnmeisterei Liebmühl (2 14)

**Reichspost:**  
Annahme, Ausgabe, Auskunft in Postbetriebsangelegenheiten 1 19  
Auskunft in Zeitungsangel., Störungsanmeldestelle, Telegr.-Aufnahme im Ortsverkehr 1 20

**Rilk, Paul**, + Kaffee „Oberland“ 1 61

**Roland-Mühle**, Inh. Gebr. Pannwitz, Sonnendorfer Str. 1 73

**Sägewerk Leopoldmühle**, G. m. b. H., Verwalter C. Groger 2 13

**Scheffler A.**, Ausschank und Restauration, Hauptstr. 1 67

**Schiffschense, Liebmühl** 1 91

**Schindowski, Willy**, Prov.-Straßenmeister, Forststr. 1 47

**Schlachthaus**, + Bienenauer Str. 2 37

**Schmidt, Bauer**, Sonnenhof 1 68

**Schmidt, Ernst**, Autofubrgesch., Schulstraße 11 1 46

**Schrage & Eissing, Geschw.**, Gasthausbes., Winkenbagen 1 62

**Schröder, Karl**, Kolonial-, Materialw.- Eisenhdlg., Porzellan, Hauptstr. 1 52

**Schröder, Robert**, Fischereipächter 2 43

**Schulz, Paul**, Ausflugsort Pillauken 1 51

**Schuszdiorra, Karl**, Gasthaus Bienenau 1 87

**Sczepsanski, Ernst**, Baugesch. 2 49

**Seewald, Otto**, Tischlermeister, Werkst. Thardener Chaussee 1 99

**Sellke, Landw.**, Althütte 2 24

**Senzik, R.**, Delikatessen-, Kolonialw.- u. Eisenhdlg., Markt 2 16

**Settan, F. W., Nachl.**, Inh. Weide, Gasthof u. Kolonialw.- Bieterswalde 1 72

**Silberbach, Paul**, Viktoria-Drogerie u. Photozentrale 2 11

**Sinnhuber, F.**, Landw., Staats. Domäne Bienenau 2 19

**Smeilus, Heinrich**, Kautm. u. Gasthausbes., Hauptstr. 25 2 42

**Sparkasse des Kreises Osterode Ostpr.**, Zweigstelle Liebmühl, Markt 1 97

**Stadtverwaltung** 2 33

**Stadtwerke** 2 27

**Szebrowski, Walter**, Kolonial-, Eisenw., Kohlen, Baumaterialien, Düngemittel, Hauptstr. 6 1 54

**Teschke, Carl Gottfr.**, Malermeister, Markt 1 2 20

**Trampnau, Nachf.**, Inh. Hedwig Mattern, Eisenwaren- und Baumaterialienhandlung 2 06

**Waschik, Richard**, vorm. Gröbn. Kolonialw., Delikatess., Haus- u. Küchengerätehdlg., Markt 2 46

**Werstat, K.**, Inh. St. Kurowski, Buchdruckerei, Buch- u. Papierhandlung, Markt 7 1 90

**Westermann, Max**, Apotheke u. Drogenhdlg., Am Markt 2 03

**Wischniewski, Kurt**, Kolonial-, Tabak- und Eisenwarenhandlung, Hauptstraße 1 43

**Woeike, Erich**, Manufakturwar., Damen- und Herrenbekleidung, Markt 2 15

**Wolf, Paul**, Bauer, Bieterswalde 1 74

**Zillgith, Fleischermeister** 1 80

**Liebstadt, Ostpr.**

Postcheckkonto für Fernsprechgehören: Königsberg (Pr), Nr. 2857, Postamt Wormditt.

**Wahlbetrieb**  
Fernverkehr  
Den Fernverkehr vermitteln die Fernämter Wormditt und Mohrunen. Welche Ferngespräche bei den einzelnen Fernämtern anzumelden sind, ist aus dem gelieferten Merkblatt zu erschauen.

Fernamt Wormditt 1 03  
Fernamt Mohrunen 1 07  
Auskunft u. Störungsstelle 1 11  
Fernsprechantragsdienst 1 11  
Telegrammaufnahme für Ortstelegramme 1 20  
für Telegramme nach Mohrunen 1 07  
für Telegramme nach Wormditt und allen andern Orten 1 03  
Zeitangabe 1 03  
Andere Dienststellen s. Teilnehmerliste unter „Reichspost“

**Um**  
Adler-Drogerie, Inh. Fritz Mirbach, Drogen, Farben u. Tapeten 1 83  
Amtsgericht 2 13  
Apotheke u. Drogenhdlg., J. Rudzio, Markt 1 36  
Autoanruf, + Bieber, Gustav 2 55  
Autoanruf Thimm, + Omnibusse, Lastzüge, Güterfernverkehr, Kraftfahrtschule 1 90  
Autoanruf, + Fritz Schirrmacher 2 22  
Baasner, Joh., Bauer u. Bürgermeister, Reichenthal 1 72  
Bandlow, Landwirt, Carneyen 1 37

**Gutsverwaltung Carneyen (1 37)**  
Batzel, Bauer, Abb. Herzogswalde 1 61  
Berg, Fritz, Bauer, Banners 1 19  
Bieber, M., + Hebamenschw. 2 55  
Borrmann, Ernst, Kolonial-, Eisenwar., Baumaterial., Kohlen, Markt 3-4 2 05  
Braatz, Paul, Händler 1 91  
Bürgermeisteramt 1 49  
Die Vermittlungsstelle verbindet mit Kammereikasse, Städt. Betriebswerken, Polizeibüro u. NSV. Die Vermittlungsstelle ist auch nach Dienstschluss besetzt.

**Bürgermeisteramt Herzogswalde**, Gustav Janz 1 73  
Buhrike, Alfred, Dr. jur., Rechtsanwalt u. Notar, Adolf-Hitler-Str. 1 47  
Bund Dtsch. Osten, Kreisgruppe Mohrunen, Leitg. Lehrer Nieswand, Liebstadt, Herm.-Göring-Str. 7 2 46  
Dombrowski, H., + Hebamenschwester 1 92  
Dornburg, Paul, Malergeschäft, Karl-Freyburger-Str. 4 2 59  
Dossow, Felix, Kfm., Oberstr. 3 1 48  
Düring, + prakt. Tierarzt 1 14  
Ehlerl, Bruno, Bauer, Paulken 1 87  
Ehrlich, John, Fischerei u. Krebsversand, Achtbuben 1 52  
Eisenblätter, A., Bau-, Sarg- u. Möbelschneiderei 2 21  
Eissing, Fritz, Gastw., Herzogswalde 1 74  
Eppinger, Fleischerstr. 1 97  
Ev. Pfarramt Herzogswalde, Kr. Mohrunen 1 78  
Evangel. Pfarramt 1 118  
Feddrich, Paul, Baner, Wuchsnig 1 82

**Göttner & Preßien-Weber**  
Rüdigberg (Pr) Fernruf 462 26  
Glasferte Tonwaren

**Feuerwehr:** + Hauptbrandmstr. Thimm 1 90  
Freilmuth, August, Kfm., Oberstraße 89 1 22  
Gand, Friedrich, Amtsvorsteher des Amtes Herzogswalde, Wuchsnig 2 39  
Gand, Friedrich, Baner, Gudnick b. Reichwalde 1 21  
Gehrmann, Leo, Lebensmittel, Feinkost, Markt 26 1 70

**Gendarmerie:**  
Gendarm.-Amt Liebstadt, Ostpr., Gend.-Hauptp. Palluck 1 65  
Gendarmerieposten Liebstadt, Ostpr., Gend.-Hauptwachmstr. Kruck 2 14  
Görke, K., Bauer, Haberberg, Karl-Freyburger-Str. 6 2 49  
Griga, Heinrich, Schuhmacher-mstr., Adolf-Hitler-Str. 4 2 40  
Grunwald, Paul, Maschinen f. Landw. u. Industrie, Reparatur-Werkst. u. Ersatzteilager, Brennstoffe, Öle, Fette, Saaten u. Futtermittel, Düngemittel 1 40  
Grunwald, Bauer, Ritters 1 13  
Gutsverwaltung Workallen 1 12  
Gutzeit, Gustav, Sattlermeister, Polstermöbel 2 47  
Hapke, Artur, Autovermietung 2 53  
Hasenbusch, Otto, Lehrer i. R., Herzogswalde 1 42  
Hillenberg, Richard, Landw., Henriettenhof 1 16  
Hinrichsseggen (Albert Kricken) 2 64  
Hohenstein, Richard, Rechts-beistand zur Vertretung vor Gericht zugelassen, Karl-Freyburger-Str. 2 2 33  
Homeldt, Hans, Textilwaren-Einzelhandel, Markt 11 2 03  
Hotel Deutsches Haus, Inh. Oskar Korth, Kolonial-, Material-, Eisenwaren 1 26  
Hotel Parkhotel, vorm. Fromm, Inh. O. Czerwizki 1 39  
Hotel Strazim, Inh. Herm. Bolz, Kolonialwaren u. Destillation 2 04  
Hotel zum Adler, Inh. Bruno Strebl, Kolonial-, Materialw.-Gesch., Krugbergstr. 8 1 35  
Hundrieser, Franz, Manufaktur- u. Modow.-Geschäft, Adolf-Hitler-Str. 13 1 45  
Hutz, Robert, Viehhdlg., 1 38  
Jagusch, Bauer, Gr. Prägsden 1 84  
Jebens, Landwirt, Rosenau 2 02  
Karoil, Otto, Schuhwaren- und Lederhandlung, Markt 7 1 93  
Kaschinski, Lehrer, Reichenthal 2 31  
Kathol. Pfarramt, Gutstädter Straße 8 1 59  
Kolleb, Herm., Baugeschäft, Brauhausstraße 12 1 94  
Königsmann, E., Dr., prakt. Arzt (8-10, 15-16), Hermann-Göring-Str. 3a 1 56  
Koriath, P., Baugeschäft u. Architekturbüro, Bahnhofstr. 6 1 85  
Koslowski, F., Dr., prakt. Arzt, Krugberg 1 1 66  
Koy, Anna, Frau, Mohruner Straße 2 2 30  
Koy, Georg, + Mühlenwerk Liebstadt, Getreide, Futter- u. Düngemittel (7-12, 13-18), 1 10  
Koy, Gerhard, + Privatwohnung Amtsfreiheit Nr. 1 1 10  
Kramkowski, August, Kfm., Schlobitter Chaussee 137a 1 25  
Kraschewski, Artur, Photo- u. Radiohdlg., Werkst. f. Photogr., Adolf-Hitler-Str. 15 2 48  
Kranse, Robert, Spedition, Bahnhofstr. 2 2 43  
Krebs, Clemens, Landwirt, Rittergut Eldriten üb. Gutstadt 1 23  
Kroß, Gustav, Kalksandstein-fabrik 1 96  
Kuenhens, v., Majoratsbes., Stollen 1 99

**Kuhnigk, Landwirt**, Schwenkitten üb. Gutstadt 2 09  
Kunz, Karl, Maler, Herzogswalde 2 29  
Landw. An- u. Verkaufsgenossenschaft, + e. G. m. b. H., Zupp, Rudolf, Geschäftsführer, Liebstadt 1 64  
Lange, Hermann, Bauer u. Bürgermeister, Alt Bolitten, Post Liebstadt 1 54  
Lehnert, Franz, + Fahrradhandlg., Markt 19 1 92  
Lemke, Dr., Tierarzt, Hermann-Göring-Str. 9 1 67  
Majoratsverwaltung Stollen Beckmann, Stollen (1 15)  
Marquardt, Franz, Landwirt, Lindenhof 1 53  
Matthae, Rektor, Sorrehnen, Post Silberbach 1 89  
Matern, Charlotte, Frau, Alt Bolitten 1 34  
Meisenberg, R., Meiereibesitzer 1 30  
Mörsch, Friedrich, Bauer, Sportchen üb. Wormditt 2 32  
Morgen, Ernst, Manufaktur- u. Modewaren, Garderobengeschäft, Markt 5 1 17  
Mühle Schwenkitten, Fa. E. Königsmann, Inh. Göhler u. Reimann, Getreide- u. Futtermittel, Schwenkitten üb. Gutstadt 2 10  
Neumann, Erich, Gastwirt, Sorrehnen, Post Silberbach 2 16  
NSDAP:  
Ortsgruppe Liebstadt Ostpr., Ortsgruppenleit. Dahm 2 34  
Geschäftsstelle 1 49  
Ostpreußenwerk, A.-G., Abt. Ueberlandw. Osterode, Umspannwerk Liebstadt 1 95  
Patzewitz, Bruno, Buchdruckerei, Buch- u. Papierhdlg. 2 56  
Paizig, Walther, Landwirt, Gillghehen, Post Liebstadt, Ostpr. 1 41  
Petelkau, E., Gartenbaubetrieb 2 12  
Plomann, Reinhold, Viehhdlg., 1 43  
Pörschke, Erich, Bauer, Achtbuben 1 86  
Pörschke, Otto, Bauer, Abbau Herzogswalde 1 62  
Poerschke, W., Landwirt, Kl. Prägsden 1 27  
Porsch, Gustav, Bauer, Alt Bolitten 1 81  
Poschmann, Carl, Stellmachermeister, Erich-Koch-Str. 4 2 38  
Postamt s. Reichspost  
Preuß, Otto, Bauer, Abb. Alt Bolitten 1 80  
Prothmann, Anton, Zentralheizungen, Sanitäre Anlagen, Auto-reparatur, Bahnhofstr. 4a 2 57  
Quiring, Elise, Hartwich bei Silberbach 1 63  
Radusch, Ernst, Baugeschäft 1 98  
Raguit, Kolonial- und Getreidegeschäft, Oberstraße 84 2 06  
Wohnung (2 06)  
Raiffeisenkasse Liebstadt, Geschäftsf. Ley, Markt 13 1 55  
**Reichsbahn:**  
Güterabfertigung Liebstadt 2 01  
Güterabfertigung Sportehnen üb. Wormditt 1 01  
**Reichspost:**  
Postmeister 2 11  
Amtszimmer, Zeitungsstelle 1 11  
Briefabfertigung, Telegrammaufnahme 1 20  
Schalterstelle 2 24  
Fernsprechbetriebsstellen s. Eingang der Teilnehmerliste.  
Reiter, Emil, Landwirt, Gauschenhof 1 32  
Rex, Gustav, Bauer, Abb. 2 08  
Riedel, Erich, Möbel- u. Bau-tischlerei, Bahnhofstr. 13 1 44  
Rielke, Kurt, Tischlermeister, Möbelhaus, Waldstr. 6 1 28

**Rosenkranz, Paul**, Klempnermeister, Installateur, Lindenstraße 14 1 68  
Schacht, Josef, Autofubrgesch., Adolf-Hitler-Str. 16 2 23 oder 2 20  
Schäfer & Co., Tuchwerk, Bau-büro, Krugberg 2 1 69  
Scharfetter, Hans, Landwirt, Pittehen 2 07  
Schirmacher, Gottfried, Landwirt, Sorrehnen 2 18  
Schirmacher, Fritz, + Autovermietung 2 22  
Schulz, Bernhard, Bauer, Kgl. Schwenkitten üb. Gutstadt 1 79  
Schulz, Friedrich, Bauer, Reichenthal 1 71  
Schwarzrock, Anna, Bäuerin, Achtbuben 2 19  
Siebert, Kurt, Elektromeister, Licht-, Kraft-, Schwachstromanlagen, Markt 24 2 44  
Sommerfeld, Herm., Elektromeister, Ausfüh. elektr. Licht-, Kraft- und Rundfunkanlagen, Lindenstraße 25 1 46  
Stadtkapelle, Liebstadt (Ostpr.), E. Morgenroth, Musikleiter, Berggasse 5 2 41  
Städt. Betriebswerk, Gaswerk, Erich-Koch-Str. 1 2 51  
Städt. Sparkasse, Rathaus (8-13, 15-18, Mittwoch und Sonnabend 8-13) 1 57  
Steckel, Rud., Brauerei, Amtsfreiheit 2 1 29  
Steinert & Co., Handelsgesellsch. für Industrie u. Siedlungsbedarf 1 02  
Stephan, Otto, Bäcker und Konditorei, Oberstr. 13-14 2 15  
Teschner, Paul, Dr., Zahnarzt, Krugberg 3 2 37  
Thams & Garts, Hamburger Kaffeelager, Adolf-Hitler-Str. 3 2 52  
Thiedig, Landwirt, Bornädkten 1 24  
Thiel, Fritz, Fleischermeister, Unterstraße 6 1 76  
Thimm, Fritz, Maschinenfabrik, Gutstädter Straße 3 1 51  
Thimm, Otto, + Ingenieur, Omnibusse, Lastzüge, Güterfernverkehr, Kraftfahrtschule 1 90  
Tierärztliche Buchführungsstelle Ostpreußen E. V. + 1 14  
Tolkemitt, Hermann, Kaufm., Kirchhofstraße 104 2 20  
Vorschauverein zu Wormditt, e. G. m. u. H., Nebenstelle Liebstadt 2 60  
Wagner, Landw., Warnenhof 1 33  
Weichert, P., Autovermietung, Last- u. Personenwagen, Lindenstraße 10 2 42  
Werner, Adoli, Bauer und Bürgermeister, Pittehen 2 36  
Werner, Bertha, Bäuerin, Kloghehen 1 77  
Wiechert, E., Bäckerei, Konditorei u. Kaffee 1 60  
Will, Gebrüder, Inh. Oswald u. Gerhard, Viechandlung, Bergstraße 1 1 31  
Will, Gerhard (Gebr. Will, Viechandlung), Hindenburgstraße 12 1 58  
Wölk, Henriette, Bäuerin, Herzogswalde 1 75  
Zupp, Rudolf, + Geschäftsführ. der Landw. An- und Verkaufsgenossenschaft (1 64)

**Liedemeiten**  
s. Gerhardsweide, Ostpr.

**Liewenberg**  
[üb. Heilsberg].  
Postcheckkonto für Fernsprechgehören: Königsberg (Pr), Nr. 1985, Postamt Heilsberg.  
Handbetrieb, D: W 7-20; S 7-9, 12-13.  
Um  
Brückmann, Bürgermeister, Woseden 43  
Czinczoll, Anton, Bauer, Po-mehren 32



**Ehm, Anton**, Baugeschäft, Sternberg ü. Heilsberg 33  
**Fox, Ant.**, Bauer, Reichenberg ü. Heilsberg 19  
**Fox, Eduard**, Bauer, Wosseden 17  
**Fuhg, Bernh.**, Landw. u. Bürgermeister, Süßenberg 42  
**Gendarmarieposten Reichenberg**, Gend.-Hauptwachtmstr. Gerecht 23  
**Gregull, Jos.**, Bauer, Reichenberg ü. Heilsberg 26  
**Greif, Rob.**, Bauer, Wosseden 16  
**Grimm Georg**, Fleischerstr. u. Viehhandlung, Reichenberg ü. Heilsberg 31  
**Kalksandstein- u. Mühlenwerke G. m. b. H., Lannau**, Geschäftsf. Paul Sobotski, Heilsberg, Pl. 467 15  
**Kath. Pfarramt Stolzhagen** 10  
**Kath. Pfarramt Süßenberg** ü. Heilsberg 9  
**Kauer, August**, Bauer, Reichenberg ü. Heilsberg 21  
**Kauer, Robert**, Amtsvorsteher und Bauer, Koln 14  
**Kehrbaum, Otto**, Kolonial-, Materialw., Restaurant, Lannau 12  
**Kolberg, Andreas**, Tischlermeister, Reichenberg ü. Heilsberg 30  
**Komorowski, Ernst**, Landw. u. Kreisjägersmeister, Sperlings, Kr. Heilsberg 1  
**Kranich, Otto**, Bauer u. Bürgermeister, Stolzhagen 36  
**Kranse I, Josef**, Bauer, Abb., Rentant der Privat-Feuer-Sozietät für das Ermland 3  
**Liewenberger Spar- u. Darlehnskassenverein**, Rentant Wischniewski 7  
**Lilienthal, Karl**, Gastwirt, Lannau 13  
**Linck, Anton**, Gastwirtsch. u. Kolonialwarenhdlg. 18  
**Lingh III, Jos.**, Bürgermeister, Sternberg ü. Heilsberg 38  
**Lingnan, Paul**, Kfm., Reichenberg ü. Heilsberg 39  
**Poplhn, Franz**, Bauer, Kerschens b. Stolzhagen 25  
**Pöschmann, Franz**, Süßenberg ü. Heilsberg 4  
**Pöschmann, Franz**, Rentier, Süßenberg ü. Heilsberg 27  
**Prothmann, Bruno**, Gastwirt, Sternberg ü. Heilsberg 35  
**Reichsbahn-Güterabfert. Lannau** 34  
**Sahn, Josef**, Bauer, Reichenberg ü. Heilsberg 8  
**Sahn, Magnus**, Bauer u. Bürgermeister 2  
**Sauerbaum, Fritz**, Baumeister, Dampfsägewerk Lannau 11  
**Schier, +** Gaststätte, Reichenberg ü. Heilsberg 20  
**Schmidt, Otto**, Güterverkehr, Sternberg ü. Heilsberg 24  
**Taube**, Bauer, Sternberg ü. Heilsberg 6  
**Taube, Leo**, Bauer u. Amtsvorst., Mühle Stolzhagen 29  
**Teschner, Hubert**, Bauer, Reichenberg ü. Heilsberg 28  
**Teschner, Max**, Bauer, Reichenberg ü. Heilsberg 22  
**Thiel, Franz**, + Bauer, Reichenberg ü. Heilsberg 48  
**Zimmermann**, Provinz.-Straßenmeister, Reichenberg ü. Heilsberg 5

## Lindenau.

[üb. Braunsberg (Ostpr.)].  
 Postcheckkonto für Fernsprechbüren: Königsberg (Pr), Nr. 1990. Postamt Braunsberg (Ostpr.).  
 Wählbetrieb  
 Fernverkehr: Fernamt Braunsberg, Ostpr. 03  
 Auskunft und Störungsstelle 20  
 Telegrammaufnahme für Ortstelegramme 20  
 für Telegramme n. auswärts 03  
 Zeitangabe 03  
 Um

**An- und Verkaufsgenossenschaft, e. G. m. b. H.**, Nebensstelle Vogelsang 33  
**Arndt, Friedrich**, Bauer, Vogelsang 24  
**Baumgart, Josef**, Mahl- u. Schneidemühle, Schönlinde 10  
**Bindau, Clemens**, Bauer, Lilienthal b. Peterswalde, Kr. Braunsberg 54  
**Bohl, Otto**, Bauer, Vogelsang 38  
**Brasch, Bauer**, Breitlinde 63  
**Browa, Gasth.**, Breitlinde 15  
**Buchholz, Franz**, Bauer, Schönau 06  
**Burchert, Paul**, Bauer, Gayl, Abbau 48  
**Derr, Emil**, Bürgermeister, Grunefeld 70  
**Ermland. Hauptgenossenschaft, e. G. m. b. H.**, Zweigstelle Schönau 32  
**Färber, Fritz**, Bauer, Vogelsang 27  
**Färber I, Gustav**, Bauer, Vogelsang 71  
**Färber, Hermann**, Ortsbauernführer, Vogelsang, Leitg. Lindenau-Birkmannshöfen 50  
**Freund, Anton**, Bauer, Blumberg 22  
**Friedrich**, Landwirt, Gayl 21  
**Gend.-Posten Lindenau**, Herms, Gend.-Hauptw. 42  
**Gerlck, Hugo**, Landwirt, Gayl b. Peterswalde, Kr. Braunsberg (Ostpr.) 47  
**Gerlck, Paul**, Bauer, Mertensdorf 57  
**Grunenberg, Bruno**, Bauer, Vogelsang 59  
**Guddas, Helmut**, Pfarrer 23  
**Hanefeldt, von**, Grunefeld 51  
**Hennig, Alfons**, Bauer, Blumberg 44  
**Höpner, Reinhold**, Landwirt, Kirschdorf 12  
**Huhn, Anton**, Bauer, Abbau Blumberg 69  
**Huhn, Conrad**, Bauer, Blumberg 43  
**Jungclaussen, Hans**, Landwirt, Matternhöfen 64  
**Kapitain, Fritz**, Bauer u. Bürgermeister, Vogelsang 39  
**Karbaum, Landwirt**, Hirschfeld b. Schalmey 17  
**Karbaum, Mücken** 18  
**Kolberg, Ferdinand**, Bauer, Schönau 35  
**Koll, Oskar**, Bauer, Mertensdorf 28  
**Krämer, Erich**, Bauer, Mertensdorf 29  
**Lange, Eduard**, Bauer, Mertensdorf 30  
**Lang, Ernst**, Lehrer u. Rechner d. Raiffeisenkasse, Vogelsang 37  
**Marquardt, Josef**, Landwirt, Gayl, Abb. 40  
**Müller, Hugo**, Bauer, Breitlinde, Abbau 49  
**Neumann, Bauer**, Kirschdorf 19  
**Neumann, Richard**, Bauer, Abbau Vogelsang 65

**NSDAP:**  
 Amt für Volkswohlfahrt, NSV-Ortsgruppe Vogelsang, Lehrer Wgizski, Grunefeld 46  
**Patschke, Benno**, Mahl- u. Schneidemühle, Mühle Bahnau 09  
**Prang, Wilh.**, Vogelsang 25  
**Priebe, Gustav**, Landwirt, Henneberg 08  
**Prothmann, Franz**, Bauer, Gayl 41  
**Radau, Erna**, Bäuerin, Schönau 13  
**Reichsbahn-Güterabfertigung Vogelsang** 52  
**Restorf, von**, Landw., Lindenau 53  
**Roski, Ernst**, Bauer, Mertensdorf 31  
**Roski, Oscar**, Bauer, Schönau 34  
**Scharfswerd, Rudolf**, Gastwirt 61  
**Schlesiger, Bernhard**, Bauer, Abb. Gayl 16  
**Schröter, Bernh.**, Landwirt, Mertensdorf 45

**Schulz, Oskar**, Gastw., Vogelsang 66  
**Schulz, W.**, Ziegeleibes., Vogelsang 26  
**Seydler**, Oberinspektor, Grunefeld 62  
**Thal, Wilh.**, Elektr. Str. 60  
**Thiel, Strauben** 07  
**Thimm, Paul**, Bauer, Breitlinde Abbau 36  
**Volkmann, Franz**, Amtsvorsteher, Vogelsang 72  
**Wobbe, Paul**, Birkmannshöfen 14

## Lindengarten.

Postcheckkonto für Fernsprechbüren: Königsberg (Pr), Nr. 2128. Postamt Tilsit.  
 Wählbetrieb  
 Fernverkehr:  
 Den Fernverkehr vermitteln die Fernämter Tilsit und Breitenstein. Welche Ferngespräche bei den einzelnen Fernämtern anzumelden sind, ist aus dem gelieferten Merkblatt zu ersehen.  
 Fernamt Tilsit 03  
 Fernamt Breitenstein 07  
 Auskunft, Störungsstelle, Zeitangabe 20  
 Telegrammaufnahme 03  
 Um  
**Bremer, Paul**, Fleischerstr., Dreifurt, Post Sandkirchen 33  
**Deskau, A.**, Viehhändler u. Fleischerstr., Sandkirchen 12  
**Eigner, Landwirt**, Pöthen 10

**Gendarmerie:**  
 Gend.-Bez.-Oberwachtmstr. Randel, Mittenfelde 30  
 Gend.-Bez.-Oberwachtmstr. Hoffmann, Lindengarten 19  
 Gend.-Hauptwachtmstr. Biller Dreifurt 35  
 Gend.-Hauptwachtmstr. Schneider, Gr. Schollen 31  
**Gröben, v. d.**, Landwirt, Adl. Juckstein 36  
**Gruber, Horst**, Landwirt, Alt Lindengarten 22  
**Gudjons, Willi**, Bauer, Aschen, Post Sandkirchen 24  
**Hensel, Otto**, Kfm., Sandkirchen 39  
**Höhler, Fritz**, Landw., Hüttenfelde Post Altenkirch 41  
**Kalendruschat, Otto**, Kolonialwaren, Sandkirchen 29  
**Leuchtenberger, Horst**, + (Gü) Hüttenfelde 05  
**Lukat, Max**, Bauer, Birkenhain, Post Lindengarten 45  
**Naujoks, Gärtnerbes.**, Sandkirchen 42  
**Neumann, Ernst**, Ziegelei Juckstein 27  
**Norna**, Gastwirtschaft, Lindengarten 40  
**NSDAP:**  
 Amt für Volkswohlfahrt, Ortsgruppe Sandkirchen (Ehler, Dreifurt) 25

**Radschat, Chr.**, Landwirt, Waschingen 16  
**Rasokai, Franz**, Baugeschäft 44  
**Reichspost:**  
 Postagentur 20  
**Schäfer, Karl**, Kaufmann, Sandkirchen 15  
**Szilal, Christoph**, Gastwirt, Dreifurt, Post Sandkirchen 34  
**Szilwat, Joh.**, Landwirt, Dreifurt 18  
**Timsries, Wilhelm**, Landwirt, Hüttenfelde 26  
**Toparkus, Otto**, Fleischer u. Besitzer 21  
**Uredat, +** Bauunternehmer, Gü. Sammelhofen, Post Sandkirchen 06  
**Voigt, Wilh.**, Meiereibesitzer, Lindengarten 37  
**Welz, Willi**, Kolonial-, Material-, Eisenw., Birkenhain 38  
**Werner, Julius**, Gastwirtsch., Kolonialw., Drogen u. Kurzw. 23  
**Westphal, Gustav**, Kfm. 43

## Lindicken.

**Kr. Pirkallen.**  
 Postcheckkonto für Fernsprechbüren: Königsberg (Pr), Nr. 2085. Postamt Ebenrode (Ostpr.).  
 Handbetrieb, D: W 8—20; S 8—9. 12—13.  
 Um  
**Brenneisen**, Landwirt, Nicklashagen ü. Ebenrode (Ostpr.) 9  
**Ehner, Ernst**, Landw., Nicklashagen ü. Ebenrode (Ostpr.) 11  
**Frey, Gust.**, Landw., Barsden 5  
**Gendarmerie:**  
 Gendarmarieposten Nicklashagen, b. Schirwindt, Gend.-Hauptwachtmstr. Brinkmann 15  
**Hirschler, Landwirt**, Bruchlage 8  
**Kniest, Ernst**, Landw., Wöschchen, Post Nicklashagen ü. Ebenrode (Ostpr.) 3  
**Lange, Ferd.**, Landwirt, Nicklashagen ü. Ebenrode (Ostpr.) 10  
**Lehmann, Julius**, Landwirt, Nicklashagen ü. Ebenrode (Ostpr.) 6  
**Meyhöter, Fritz**, Gastwirt u. Landwirt, Barsden 14  
**Pabel, Reinhold**, Meiereibesitz., Nicklashagen ü. Ebenrode (Ostpr.) 4  
**Rohrmoser, Ernst**, Landwirt, Sorgenfelde 1  
**Schlemminger, Landw.**, Hauptmannsdorf b. Schirwindt 2

## Lindnershorst.

Postcheckkonto für Fernsprechbüren: Königsberg (Pr), Nr. 2108. Postamt Haselberg (Ostpr.).  
 Handbetrieb, D: W 8—20; S 8—9. 12—13.  
 Um  
**Dörfer, Gastw.** 9  
**Endrulat, Bauer**, Schaacken 17  
**Forstbehörden u. Forststellen:**  
 Forstamt Lindnershorst 1  
 Forstaufseher für den Forstaufseherbezirk Lindnershorst, Friedrichsweiler 8  
**Gassner, Lehrer**, Ballen 18  
**Gendarmerie:**  
 Gend.-Posten Lindnershorst 2  
**Baß, Hubertus**, Bauer, Lindbach 3  
**Baus: Beer-Seba**, Missionarin A. R. Boß, Wietzheim 16  
**Link, Franz**, Gastw., Tuppen 4  
**Manglitz, Alb.**, Schmiedemstr., Tuppen 6  
**NSDAP:**  
 Amt für Volkswohlfahrt, Ortsgruppenamtsitz, Tuppen 14  
**Slemtes, Alb.**, Bauer, Amtsvorsteher, Lindbach 7  
**Westphal, Franz**, Kaufmann, Wietzheim 15  
**Wiesberger, Otto**, Bauer, Lindnershorst 5  
**Wolf, Lehrer**, Tuppen 19

## Liskaschaaken.

[üb. Königsberg (Pr) 5].  
 Postcheckkonto für Fernsprechbüren: Königsberg (Pr), Nr. 4454. Fernsprechamt Königsberg, Pr.  
 Wählbetrieb  
 Fernverkehr: Fernamt Königsberg, Pr. 03  
 Auskunft und Störungsstelle 20  
 Telegrammaufnahme für Ortstelegramme 20  
 für Telegramme u. auswärts 03  
 Zeitangabe 03  
 Um  
**Bleck, W.**, Bez.-Kommissar der Feuersozietät Ostpr. 39  
**Block, Wilhelm**, Dr., Tierarzt 51  
**Boekenkamp, H.**, Landwirt, Schaacksvitte 12  
**Borchert, Wilhelm**, Fahrräder, Nähmaschinen, Motorfahrzeuge, Repar.-Werkstatt 30

**Bremert, Willy**, Bauer, Abhan Gallarben 52  
**Brettschneider, E.**, prakt. Arzt 35  
**Bürgermeister Thiemsdorf** 70  
**Corsepius, Güntheden** 24  
**Dehning, Henry**, Bauunternehmung, Baubüro Schaacksvitte 75  
**Drope, A.**, Landwirt 13  
**Ev. Pfarramt**, Glaubitz, Ernst, Pfarrer, Kirche Schaaken 32  
**Fink, Robert**, Landw., Gunthenen 15  
**Friedrich, Schmiedebnen** 18  
**Friedrich, Leo**, Weißer Krug, Schaacksvitte 27  
**Gendarmarieposten Liskaschaaken**, Gend.-Hauptwachtmstr. z. Pferde Thews 38  
**Gerlach, Bauer u. Hauptm. a. D.** 33  
**Gomm, Ernst**, Fischhandlung, Schaacksvitte, Kur. Haß 21  
**Gottschewski, A.**, Lehrer, Gunthenen 72  
**Grob, Walter**, Kaufm. 53  
**Gruber, M.**, Landwirt, Wesselshöfen b. Schaacksvitte 41  
**Habedank, Fritz**, Bäcker 71  
**Hall, Walter**, Fleischer 40  
**Hausen-Aubier, von**, Baron, Sudnicken 67  
 Rentamt 42  
 Obersinspektor Komm 54  
**Kaczorek, Kurt**, Dentist 45  
**Kaschub, Kfm.**, Kirche Schaaken 22  
**Kirschner, Max**, Fischhandlg., Schaacksvitte 46  
**Kleinbahnho Sudnicken** (Königsberger Kleinbahn) Güterabfertigung 26  
**Komm, Heinrich**, Gasth. „Roter Krug“, Schaacksvitte 10  
**Krankenhaus Liskaschaaken** 73  
**Kromski, Landw.**, Eytbienden 28  
**Krieg, Johannes**, Landwirt, Thiemsdorf 48  
**Kronhagel, Anna**, Hebamme, Kirche Schaaken 69  
**Krüger, Landwirtin**, Nickelsdorf 49  
**Kudrziak, Landwirtin**, Güntheden 31  
**Kuhnigk, Leo**, Landwirt, Gunthenen 64  
**Lenke, Paul**, Tischlermeister, Schaacksvitte 36  
**Leug, Erich**, Bauer, Eytbienden 60  
**Lippe, v.**, Bauer, Eytbienden 34  
**Minuth, Franz**, Mühle u. Mählhandlung, Schaacksvitte 58  
**Minuth, Hans**, Bau- u. Möbelstuhlerei, Schaacksvitte 47  
**Minuth, Richard**, Fleischermeister, Nickelsdorf 14  
**Molkerei-Genossenschaft Schaaken** 25  
**NSDAP:**  
 Amt für Volkswohlfahrt, Ortsgr. Schaacksvitte, Schmiedebnen, Post Liskaschaaken 74  
**Porteck, Erich**, Fleischerstr., Fleisch- u. Würstgeschäft 29  
**Prieß, Landwirt**, Gunthenen 63  
**Reinke, Friedrich**, Landwirt, Schmiedebnen 57  
**Riebensahn, Landwirt**, Schaaken 23  
**Schaakener Darlehnskassenverein**, Kirche Schaaken 50  
**Schettler, Erika**, Frau, geb. Surén, Bäuerin, Schmiedebnen 56  
**Scott, Landwirt**, Pr. Höfen 62  
**Sehmer, W.**, Landwirt, Schmiedebnen 16  
**Ulbrich, Eugen**, Adlerapotheke u. Drogehandlung 17  
**Unruh, Fleischerstr.**, Nickelsdorf 43  
**Wegner, Otto**, Kaufmann 44  
**Weiß, Otto**, Gasthaus Eytbienden, Post Schaacksvitte ü. Königsberg (Pr) 5  
**Wetzker, Landwirt**, Nickelsdorf 68  
**Wienskowski, Emil**, Nickelsdorf 59

Löbeggallen

s. Löbenau.

Löbenau.

Postcheckkonto für Fernsprech-
büren: Königsberg(Pr), Nr.2085,
Postamt Ebenrode (Ostpr.).

Handbetrieb, D: W 8-20; S 8-9,
12-13.

Um

- Angerer, Heinz, Dr., Diplom-
Landwirt, Cäsarsruhe 7
Arndt, Max, Landwirt, Dreßlers-
hausen 17
Darms, Landwirt, Cäsarsruhe 4
Ehlerst, Leopold, Landwirt,
Dreßlershausen 18
Gaßner, Ernst, Lehrer, Cäsars-
ruhe 21
Kamby, A., Landwirt u. Höl.,
Moritzfelde 20
Kniest, G., Landwirt, Dreßlers-
hausen 3
Krönig, Dom. Löbenau 2
Kylau, Ernst, Gastwirtschaft,
Eier-, Wild- u. Geflügelhdg. 14
Lörzer, Landwirt, Klohnen 11
Maurischat, Fran Emma, Land-
wirtin, Dreßlershausen 5
Osterode, Herm., Kaufmann,
Dreßlershausen 6
Pallner, Landwirt, Klohnen 1
Queselst, Fritz, Landwirt und
Viehhdg., Kleinsorge 12
Queselst, Johann, Landwirt u.
Viehhdg., Moritzfelde 10
Reiner, Karl, Landwirt, Inster-
wangen 16
Rohmoser, Richard, Land-
wirt, Friedrichsweiler 13
Theophil, Wilhelm, Kaufmann,
Klohnen 8

Lötzen.

Postcheckkonto für Fernsprech-
büren: Königsberg(Pr), Nr.2116,
Postamt Lötzen.

Wahlbetrieb

Fernverkehr: Fernamt Lötzen und
Auskunft über Ferngespräche 0

Störungsstelle 8

Sprechauftragsdienst
(es meldet sich das Fernamt)
Telegrammaufnahme 5 41
Rechnungsstelle für Fernsprech-
gebühren 6 11
Telegraphenbaubüro 6 10
Aufsicht und Beschwerdestelle 6 14
Auskunft in Fernsprechangelegen-
heiten 8
Zeitungabe 5 41
Andere Dienststellen s. Teilnehme-
liste unter „Reichspost“.

Ununterbrochener Dienst.

Um

- Adler-Apotheke, + Inh. Bernh.
Eigner, Markt 9 2 31
Adler-Autodienst, + Ingenieur-
büro, Fahrschule, Oelvertrieb,
Ludendorferstr. 1 5 44
Agrippina - Gruppe, Bez.-Dir.
Lötzen, Versicherungen aller Art,
Hindenburgstraße 7 7 77
Allat, Eduard, Bauer, Antons-
dorf 4 35
Allg. Ortskrankenasse f. d.
Kr. Lötzen, + Wilhelmstr.10 4 80
Ammon, Bruno, + s. Lötzen
Mühlenwerke, am Bahnhof 6 81
Amtsgericht, Lycker Straße 86
5 07- 5 95
Andersen, Hans, Direktor b. d.
Bank der Ostpr. Landschaft
(3 77- 5 53)
Andrae, Reg.-Med.-Rat, prakt.
Arzt (Sprechst. vorm. u. nachm.),
Königsberger Straße 6 3 25

Honig & Haurwit
Königsberg (Pr)
Fennruf 4 60 91
Treibstoffe, Öle, Fettsäure

- Angermann, Paul, Malermeister,
Schwidderer Chaussee 6 43
Arbeitsamt Lyck, Nebenstelle
Lötzen, Wilhelmstr. 10 6 36
Arbeitsdienst, + Meldeamt 3 13
s. Reichsarbeitsdienst
Arbeitsdienstlager f. d. weib-
liche Jugend, Wolfsee, Post
Reichensee 7 61
Abmann, + Pfarrer, Lycker
Straße 28 5 93
Autermann, A., Tiefbaufirma,
Waldallee 2 20
Auto-Dienst, + Reparatur und
Ersatzteile für DKW, Ford, Tempo,
DKW-Dienst u. Vertretung, Paul
Rosinski, Königsberger Straße 5
6 47
Auto-Droschkenstand
am Bahnhof 7 00
Autohof Lötzen, + Inh. Gebr.
Kohn 2 62
Autohof, + W. Kurafleiski, Kraft-
fahrzeuge, Instandsetzung, Zube-
hör, Garagen, Autobillsbereichs-
Tagu u. Nacht, Lycker Str. 40 7 88
Auto-Krebs, + Opel-Großhändl.,
Reparaturwerk m. Zylinderschlei-
feri, Ersatzteile, Spezialhaus f.
Opel, Ford, Hanomag; Fahrschule,
Großkasselle, Lycker Str. 31
4 30
Automobil-u. Motorradhdg.,
+ Carl Klimmek, Lycker Str. 46
6 68
Autospedition, + Gebr. Chor-
rosch, Kaslakplatz 5-7, Möbel-
transporte in Spez.-Automöbel-
wagen, Schwer- u. Massentrans-
porte 6 20
Auto-Spedition, Transporte im
Fern- und Nahverkehr, Möbel-
transporte im Spezial-Autolast-
zug, R. Fröse. + Lycker Str. 16
6 82
Autovermietung, Bausuz, Otto,
Reparaturwerkst., Boyenstr. 31
4 00
Autovermietung, Br. Feyer-
abend, Uferstraße 1 7 11
Autovermietung, + Kuberns.
Karl, Gartenstraße 3 00
Autovermietung + Rams 2 70
Autovermietung + Friedrich-Sa-
musch, Hindenburgstr. 11 4 21
Autovermietung + G. Tessar-
zik, Neudorfer Str. 64 3 74
Autovermietung Siegfried
Knocks, Lycker Str. 47 3 60
Autovermietung u. Vermittlung
gebrauchter Kraftfahrzeuge, H.
Laurus, Lycker Str. 47 5 42
Baginski, Erich, Uhren u. Gold-
waren, Königsberger Str. 24 5 90
Autovermietung Siegfried
Knocks, Lycker Str. 47 3 60
Autovermietung u. Vermittlung
gebrauchter Kraftfahrzeuge, H.
Laurus, Lycker Str. 47 5 42
Baginski, Max, Vieh- u. Pferde-
handl., Königsberger Str. 4 08
Ders., Gut Adl. Wolla, s. Talken 3
Bahnhofshotel Lötzen, + Inh.
Emil Baginski, Hindenburgstr. 12
4 26
Bahnhofswirtschaft, + Inhab.
Otto Wolfgramm 4 62
Bajohra, Gust., Bau- u. Kunst-
glaseri, Bilderhandlung, Karl-
straße 8 6 18
Bank der Ostpr. Landschaft,
Geschäftsstelle, Markt 12
3 77- 5 33
Barmer Ersatzkasse, + Ver-
waltungsstelle Lötzen, Königs-
berger Straße 28 6 16
Barmer Verein, + Krankenver-
sicherung A. G., Königsberger
Straße 28 6 16
Barran, Alfred, Tischlerstr.-
Bau-, Möbel-, Sarg-Tischl., Ber-
der.-Inst., Lycker Str. 54 6 27
Barran, August, Fleischerstr.-
Neudorfer Str. 58 6 40
Beerdigungs-Institut, + Sarg-
magazin, Leichentransportauto,
Aug. Czekay Nachf., Karlstr. 9
2 16
Beerdigungs-Institut, + Sarg-
magazin, Leichentransportauto,
R. Grenz 3 17
Besser, August, Kiesgruben-
bes., Sulimner Allee 4 91
Bethanien, Mas. Diak.-Mutter-
haus, Lycker Straße
3 81- 3 82- 4 41
Angeschlossen. sind Kindergärtne-
rinnen-Semin. u. Pfarrer Kübner

- Bieberstein, von, Landwirt,
Großwarnau 3 23
Billler, Georg, Fleischerstr.-
Angerburger Straße 7 3 97
Birken, Hellmuth, Landwirt-
schaftsrat, Grünhof 2 89
Blank, + Bücherrevisor, Wasser-
turmstr. 2 03
Blasio, G., Kolonialw., Delik.,
Kaffee-Großdr., Mineralw.,
Fabr., Markt 8 5 3i
Blasio, R., Nacht, Inh. Ernst
Rogalla, Kolonialw., Delikat.,
Wein u. Zigarr., Restauration,
Eisenw.- u. Kohlenhdg., Hinden-
burgstr. u. Lycker Str. 41 5 32
Blei, W., Bedachungsgeschäft,
Sulimner Allee 4 75
Boegel, Friedr., Manufaktur-,
Modew., Konfektion u. Militä-
r-ausrüstungen, Markt 18 2 42
Boegel, Fritz, Maßgeschäft u.
Militäref., Königsberger Str. 13
7 60
Boehm, Walter, Bankdirektor,
Schlagterweg 12 (4 36)
Boernicke, Paul, Malerstr.-
Tapeten-, Linoleum- u. Farben-
Spezialgesch., Ludendorffstr. 8
2 34
Boguschwski, F., + Sohn,
Fahrrad-, Nähmasch.-, Separa-
torenhdg., Rep.-Werkst., Lycker
Straße 5 3 86
Bonholz, + Hans, Kaufm., s.
Rohrer Nachf. 6 57
Bonk, Herm., Baugesch., Luden-
dorffstraße 3 91
Bonk u. Schlömer, Baugesch.,
Aryser Allee 32 3 92
Borchert, Alb., Kreisbaumstr.,
Herm.-Löns-Straße 11 3 76
Borchert, Paul, Autolackiererei
und Innenausstattung, Lycker
Straße 13 3 26
Brack, Otto, Bürobedarf, Buch-
binderei, Lycker Str. 4 7 6
Brauderei, F. Daum,
Bischofsburg, Niederlage Lötzen,
Ernst Gonsorowski, Königsberger
Straße 15 5 92
Brauerer Ponarth, Niederlage
Lötzen, Königsberger Str. 8
5 57
Brauerer, Rastenburger, +
Aktien-Gesellschaft, Niederl.
Lötzen, Markt 13-14 4 04
Brauerer Schönbusch, +
Niederlage Gresch, Neudorfer
Straße 50 5 54
Breyer, Franz, Bäckermeister,
Königsberger Str. 10 5 06
Breyer, H. A., Winklers Weine
u. Spirituosen, Ludendorffstr. 10
2 93
Briest, Walter, Elektromstr.-
Königsberger Str. 4 5 62
Brozio, Gust., Kfm., Königs-
berger Str. 12 2 73
Buchstelle d. landw. Buch-
führungsgenossenschaft
e.G.m.b.H., Lycker Str. 42 6 51
Buchstelle f. Landwirtschaft
u. Gewerbe, + R. Zibat,
Lycker Str. 42 3 72
Büchler, Landwirt, Zweischützen,
Post Reichensee, Kr. Lötzen
6 53
Bund Deutscher Osten, Kreis-
stelle Lötzen, T.-O.-Becker-Str.,
Lehrer Sarkowski 5 22
Caspary, Hauptm. (E) n. Komp.-
Chef 4. (E) Pl. 11, Lycker
Straße 18 7 54
Cerulla, Hermann, Damen-
u. Herrentriseur, Markt 24 7 82
Chall, Herm., Brunnenbaumstr.-
Brunnenbau- u. Installations-
gesch., Schmidstr. 12 6 65
Chittka, Alfred, Revisor, +
Bismarkstraße 3 7 50
Chorrosch, Gebr., + Spedition,
Möbeltransporte per Eisenbahn
uod mit Spez.-Automöbelwagen,
Sped.-Vers., Schwer- u. Massen-
transporte 6 20
Chorrosch, Gust., Kaslakpl. 5
(6 20)
Chorrosch, Heinrich, Kaufm.,
Hindenburgstr. 11 6 32
Christ, Hauptmann, Scharnhorst-
straße 11 7 55

- Chrosziel, Obergerichtsvollzieh.,
Danziger Straße 6 79
Coehns Konditorei u.
Kaffeehaus, Vereinszimmer,
frz. Billard, Lycker Str. 1 5 38
Crueger, Hauptm., 4. A.-R. 11,
Adolf-Hitler-Platz 2 7 94
Czekay, August, Nachf., +
Bau- u. Möbelschl., Sargmagaz.,
u. Beerd.-Inst., Leichen Spezial-
transportauto, Karlstr. 9 2 16
Czeplich, Gust., feine Herren-
und Damen-Maß-Schneiderei,
Markt 30 5 80
Cziesla, Emil, Baugeschäft,
Neudorfer Straße 38 7 49
Czylwik, Friedrich, + Anger-
burger Allee 4 56
Damm, Gebr., u. Ruhnke, +
Dampfsäge- u. Hobelwerk der
Mas. Holzindustrie, Lötzen 6 26
Daniel, Georg, Klempnerstr.-
Zentralbeizung-, Eisenkonstrukt.,
Königsberger Str. 32 2 59
Danielzick, Wilh., Gartenbau-
betrieb, Lycker Str. 46 4 63
Ders., Wohnung, Sulimner Allee
Nr. 5 (4 63)
Dege, Willy, Vertreter der
Brauerei Kinderhof, Königsberger
Straße 20 3 59
Dehlinger, Uta, + Angerburger
Allee 4 56
Dembeck, Ernst, Fuhrhalterei,
T.-O.-Becker-Straße 24 3 57
Dembeck, Otto, Buchdruckerei,
Papierhdg., Königsberger Str. 32
2 44
Deutsche Arbeitsfront, Die,
+ Kreisverwaltung, Verw.-Stelle,
NS-Gemeinschaft „Kraft durch
Freude“ 3 27
Deutscher Bauerndienst,
Vers.-Ges., Bez.-Stelle, Boldt,
Aryser Allee 35 7 85
Dieckmann, Oberstleutnant a. d.
Bismarkstr. 6 3 83
Dieselberg, Molkerei-Direkt. d.
Molkerei-Gen., Markt 5 (5 36)
Dischereit, Hebammschwester,
Angerburger Str. 2 5 87
Dmoch, August, Tischlerstr.-
Boyenstr. 16 3 18
Dmoch, Fritz, Baugeschäft,
Boyenstraße 22 4 38
Dmoch, Willy, + Restaurant s.
Schützenplatz Familienausflug-
ort, Stadtwald 2 13
Dorka, Dr., Dipl.-Handelslehrer,
Herm.-Löns-Straße 9 7 07
Dorn, Willy, Kaufmann, Lycker
Straße 9 2 43
Drogulat, W., Stadrestaurant,
Markt 20 2 23
Duden, Hugo, Hauptmann,
Ludendorffstr. 9 7 03
Dulz, Emil, Kolonialw., Gym-
nasialstr. 8 6 22
Duwe, Max, Elektr.-techn. Büro
f. Licht u. Kraftanl., Luden-
dorffstr. 9 4 18
Ebner, Paul, Inh. Ernst Ebner,
Bahn-Sped., Möbeltransp., Kraft-
wagen-Sped. u. Lag., Schlagter-
weg 10 4 02
Egger, Johann, Kolonialwaren,
Neudorfer Str. 2 4 59
Eigner, Bernh., + Apotheken-
besitzer, Markt 9 2 31
Elreich, Landwirtschftsrat,
Bismarkstr. 18 5 23
Elsner, Oberleutn., Scharnhorst-
straße, b. Nattermüller 5 81
Evangelische Kirche (Pfarr-
amt, Gemeindekirchenrat u. Su-
perint. Thews), Markt 2 5 76
Kirchenkasse, Boyenstr. 45 5 12
Pfarrer Abmann, Lycker Str. 26
5 93
Ewert, Paul, Kolonialw., Feinkost,
Weine, Spirituosen, u. Zigarr-
hdg., Gymnasialstr. 5 2 64
Fast, Artur, + T.-O.-Becker-
Straße 11 6 77
Faust, Ernst, Zigarrrenbdg.,
Markt 32 6 78
Faust, Reinhard, Rechtsanw. u.
Notar, Hindenburgstr. 13 5 71
Feders, Gerhard, Rechtsanw.,
Lycker Straße 54, I 2 53
Feierabendhaus, Mas., Lycker
Straße 19 5 96

- Fenske, Kantinenpächter, Kanti-
nen Angerburger Allee, Tau-
entzin-Kaserne 2 82
Finanzamt + s. Reichsfinanz-
verwaltung
Fischer, Dr. med., Rudolf, +
Facharzt f. innere Krankheiten,
leitender Arzt am Masurischen
Diakoniss.-Mutterhaus Bethanien,
Sprechst. tägl. 12-13, außer
Sonntagen 3 81
Fischereischule Lötzen 6 37
Fleischer, Oskar, + Geschäfts-
führ. d. Lötzenr. Raiffeisenbank,
Ludendorffstr. 3 4 11
Försterei Lötzen, Stadtwald
2 54
Ford-Vertretung, + Alfred Re-
gehr, Allenstein, Zweigbüro
Lötzen, Wiesenstr. 9 2 79
Fornacon u. Müller, Komm.-
Ges., Porzellan u. Wirtschafts-
waren-Haus, Markt 20 5 27
Fremdenheim, + Berta Ehren-
heim 2 03
Fritzer, A., Nacht, Inh. E.
Lepenes, Manufakturwaren, Kö-
nigsberger Str. 4 5 79
Fröse, Rud., + Sped., Güter-
fern- u. Nahverkehr, Möbeltrans-
port im Spezial-Autolastzug,
Lycker Straße 16 6 82
Fromm, Konrad, + Markt 20
7 23
Frost, Otto, Goldschmiedenstr.,
Angerburger Str. 14 7 27
Fuchs, Otto, Reisender der Fa.
Martin Brinkmann A.-G., Bre-
men, Neudorfer Str. 28 2 91
Gaerte, Otto, Betonsteinindustr.,
Grabdenkmäler, Baustoffe, Schlag-
terweg 14 3 20
Ders., Privatw. Karlstr. 10 (3 20)
Ders., Zigarren usw., Lycker
Straße 6 (3 20)
Ganz, E., Zigarrren-Fachgeschäft,
Neudorfer Straße 59 7 30
Gasch, G., Wäscherei Schwanen-
weiß, Ludendorffstraße 7 36
Gassner, Otto, Geschäftsführer
d. Rastenburg Brauerei A.-G.,
Markt 13 (4 04)
Gauer, Rud., Seifenfabrik, Kö-
nigsberger Straße 31 4 05
Gendarmerie:
Gendarmerieabteilungscommand.,
Schnase, Gen.-Obermstr., wä-
rend d. Dienststd. Landrats-
amt 451, Wohn. Bismark-
straße 7 3 14
Gendarmeriedistriktbereich
Lötzen, Hauptm. d. Gendarm.
Pleske, Wilhelmstr. 9 5 46
Gendarmerieposten Lötzen I,
Gendarmerieamtsführer Lange,
Neudorfer Str. 6 4 87
Gendarmerieposten Lötzen II,
Gend.-Hauptw. Kaminski,
Aryser Allee 4 2 87
Gendarmerieposten Lötzen III,
Gend.-Hauptw. Krix, Garten-
straße 20 2 94
Gendarmeriepostenbereich Wolf-
see, Gend.-Hauptwachmeister
Vorbau 2 61
Genzel, Georg, Geschäftsführer
d. Landw. Genossenschaft, Her-
mann-Löns-Str. 1 (4 46)
Gerlach, Eduard, Handelsvert.
u. Warenagenturen, Neudorfer
Straße 60 2 98
Gesundheitsamt, Staatl.,
Leiter: Med.-Rat Dr. Krüer.
Lycker Straße 45 2 63
Geyer, Ernst, Kreisausschub-
Bürodirektor, Uferstr. 2 7 78
Gille, Dr., Alfred, Bürgermeister,
Angerburger Str. 11
(6 71)- (6 72)
Girozentrale (Kommunalbank) für
die Ostmark, Geschäftsst. Lötzen,
Markt 15 3 78- 3 79
Glowienka, Siegfried, Handels-
vertreter, Königsberger Str. 23
7 79
Gonschewski, Hermann, Elek-
tromeister, Markt 6 7 59
Gonswa, Herbert, Zigarrren-Spe-
zial-Geschäft, Markt 31 7 13
Ders., Wohn. Waldallee 7 15
Gorny, Heinrich, Nacht., Inh.
Paul Fromm, Zigarrrenhdg., Kö-
nigsberger Straße 30 4 22

**Gorny, Wilhelm**, Bäckerei u. Fuhrgeschäft, Neundorfer Str. 9 493  
**Grabowski, Artur**, Bäckermstr., Gymnasialstr. 7 516  
**Gregor, Dr.**, Tierarzt, Gymnasialstraße 12 667  
**Gregor, Wilh.**, Bäckermeister, Neundorfer Str. 53 551  
**Gregorik, L.**, Zigarrenspezialgesch., Königsberger Straße 26 564  
**Grenz, Rich.**, Tischlermeister, Sargmagazin, Beerdig.-Institut, Ueberführ. im eig. Leichtentransportauto, Königsberger Str. 26 317  
**Gresch, C.**, + Kolonialwaren u. Delikatess., Neundorfer Str. 50 554  
**Grewenhagen, K.**, Installateurmstr., Sulimner Weg 19 335  
**Grigo, Fritz**, Fabr. fein. Fleisch- u. Würstwaren, Versand, Lycker Straße 55 237  
**Grigo & Staschik**, Kolonialw., Wein-, Spiritosen-, Zigarren-, Zigarett.- u. Tabakgroßhandlung, Markt 13 601  
**Griguscheit, Ad., Altmann**, Nachf., Uhrmacher u. Juwelier Markt 20 310  
**Griguscheit, Horst**, + Kraftfahrzeuge, Wiesenstr. 9 279  
**Groß, F.**, Zigarren-Spezialgesch., Hindenburgstr. 12 605  
**Grosz, Herbert**, Reisevertr. d. Henkel u. Cie AG. Düsseldorf, Ludendorffstr. 10 478  
**Grudda, Ad.**, Autofuhrgeschäft, Weddigenstr. 40 705  
**Günther, Provinzialstraßenmstr.**, Weddigenstr. 26 728  
**Gymnasium, Staatl., Studiendr.**, Maraun, Gymnasialstr. 1 214  
**Habben, Oberleutnant**, Bismarckstraße 10, II 753  
**Hahn, Heinz**, Oberstleutnant, Schlageterweg 2 565  
**Hamburger Kaffee-Vertrieb**, + „Fromm“, Markt 20 723  
**Hampel, Adolf**, zahntechn. Werkstätte, Hindenburgstr. 4b 769  
**Hardwig, Rechtsanw. u. Notar**, Lycker Str. 30 226  
**Hartig, Alfred**, Lebensmittelgesch., Angerburger Str. 5 354  
**Hausfrauenverein**, Verkaufsstelle, Königsberger Str. 3 246  
**Heeresverpflegungshauptamt** + Lützen 361  
**Hempler, Ernst**, Steuerberatung, Hindenburgstr. 11 740  
**Hindenburg-Apotheke**, Markt 25 419  
**Hofmann, Heinz**, Bez.-Inspekt. d. Züricher, Danziger Str. 7 56  
**Horn, Frieda**, Alkoholfreies Speisehaus, Markt 16 439  
**Horn, Leiter d. Maschinenabt. d. Landw. Genossenschaft**, Danziger Straße (448)  
**Hornbogen, Architekturbüro**, Hermann-Löns-Str. 8 284  
**Hotel, Bahnhofshotel** + 426  
**Hotel Concordia**, Inh. Herm. Grigutsch, Boyenstr. 1 346  
**Ders., Privat** 388  
**Hotel Deutsches Haus**, Inh. G. Neumann, Markt 22, Benzin, Benzol u. Oellager d. B. V. 518  
**Hotel Kaiserhof**, Inh. A. Stübel, Markt 4 537  
**Ders., Privatwohnung** 440  
**Hotel Lötzen Hof**, Inh. Hans Bondzio, Lycker Str. 56 757  
**Hotel Masovia**, Inh. Oskar Reimer, Autogaragen, Königsberger Str. 30 249  
**Hotel Plotzki**, Lycker Str. 33 375  
**Ders., Privatwohnung** 440  
**Hotel Schloss**, Schloßhotel, Inh. Bruno Nickel, Königsberger Straße 277  
**Hotel Seeblick**, Inh. Gust. Lindemann, Wolfsee, Lützen Land 502  
**Iwanowski, H.**, prakt. Zahnarzt (Sprechstunden 9-12, 14-16), Ludendorffstraße 7 688  
**Jablonski, G.**, Blumenhaus, Neundorfer Str. 6 344

**Jacksohn, Wilh.**, Bau- u. Kunstglazerei, Neundorfer Straße 1 455  
**Jaffe, Reg.-Baurat**, Boyenstr. 4a (469) 60  
**Jankowski, P.**, Landwirt, Graiwen b. Gr. Upalten 303  
**Jankowski, W.**, Landw., Kampen b. Gr. Upalten 337  
**Jedamski, Fritz**, Bäckermeister, Königsberger Str. 34 501  
**Jenisch, Bruno**, Archit., Karlstraße 8 604  
**Jesgarz, Rud.**, Eisenw., Baumaterial-, Baubeschläge, Werkz., Oefen, Herde, Abt. Glas, Porzellan, Haus- u. Küchengeräte, Geschenkartik., Hotelbedarf, Königsberger Str. 1 514  
**Ders., Restaurant** 714  
**Jonetz, Hans Heinrich**, Rptm. (E), Adolf-Hitler-Platz 1 748  
**Jugendherberge Lützen**, Herbergsater Lutzki 566  
**Kablowski, Aug.**, Sattlermstr., Königsberger Str. 5 669  
**Kaftehaus „Zum Feldmarschall v. Hindenburg“**, Inh. Rich. Reiner, Königsberger Str. 27 539  
**Kahl, Wilhelm**, + Geschäftsführer der Viehverwertungs-genossenschaft 427  
**Kaiser's Kaffeegeschäft**, G. m. b. H., Markt 13 771  
**Kalaszchnik, Kurt**, Aal- u. Märränenräucherei u. Fischbandlung 567  
**Kalweit, Behamme**, Wilhelmstr. 1 495  
**Kammerlichtspiele**, + Boyenstr. 1 (638)  
**Kanapin, Fritz**, Malermeister, Markt 19 517  
**Kanehl, Kurt**, Central-Drogerie u. Photohaus, Angerburger Straße 2 631  
**Karlisch, Karl**, staatl. gepr. Dentist (8-12, 14-18), Markt 15 288  
**Kast, Otto**, Landwirt, Mauersee-schloßbechen 607  
**Katasteramt, Preuß.**, Ludendorffstr. 8 322  
**Kath. Pfarramt der Heldengedächtniskirche**, St. Bruno, Bismarckstraße 548  
**Kaukel, Wilhelm**, Uhrmacher, Kasernenstraße 16 368  
**Kerschling, Frau, Ida**, Hebamme Neundorfer Str. 13 a 205  
**Kesch, Jakob**, Maß- u. Uniformschneiderei, Neundorfer Str. 30 709  
**Kienitz, Fritz**, Modewarenhaus, Lycker Straße 4 406  
**Kirsch, Leopold**, Privilegierte Abdeckerei, Sulimmen 219  
**Klati, Adolf**, Gartenbaubetrieb, am Kanal 591  
**Klausien, Hans**, Bau- u. Wirtschaftskiempen, Inst., Dachdeck.-Gesch., Lager f. Haus- u. Küchengeräte, Markt 23 222  
**Kilmmeck, Carl**, + Automobil-, Motorrad-, Fahrrad- u. Masch.-Hdlg., Reparaturwerkst. 668  
**Kilmmeck, Alfred**, Kolonialwar., Delikatessen und Restaurant, Neundorfer Straße 60 221  
**Klupsch, Wilhelm, Peter**, Vertr. d. Fa. Haus Neuenburg 722  
**Knigge, Rudolf**, Obst, Süßfrüchte, Weine, Lycker Str. 10-11 786  
**Koch, Erich**, + Vertreter der Rhenania-Ossag (Shell), Danziger Straße 28a 311  
**Kochmann, Ernst**, Tischlermstr., Möbelhaus, Inh. Kurt Bormann, Markt 11 247  
**Koepke-Grunow, Elisabeth**, Hebammenwester, Gartenstr. 661  
**Kolodzey, Fr.**, Baugeschäft für Hoch- u. Tiefbau, Antonsdorf 737  
**Kolossa, Landwirt**, Gr. Warnau b. Lützen 341  
**Kolossa, E.**, Bäckerei, Boyenstr. 13 612

**Kolossa, Paul**, Fuhrhalterei, Neundorfer Str. 8 276  
**Kolzewski, E.**, Hebamme, T.-O.-Becker-Str. 24 278  
**Komorrowski, Otto**, Töpfermstr., Fliesen- und Kachelleger, Sulimner Allee 1 384  
**Komornitzki, Adolf**, Gas- u. Installateurmstr., Zentralheiz.-Installation, Arysrer Allee 6a 398  
**Komorowski, Karl**, Baugesch., Wolfsee, Lützen Land 683  
**Konetzny, Liselotte, Dr.**, Zahnärztin, Sprechst. 9-12, 15-18, Lycker Str. 10-11, II 774  
**Kontrollamt d. L.-V.-A., L.-K.**, Insp. Ristow (Sprechzeit: Freitag 8-13) Waldallee 503  
**Kopka, Ferd.**, Kaufm., Lycker Straße 54 390  
**Kosziak, Emil**, Schuhw., Lycker Straße 8 558  
**Kosziak, Fritz**, Friseur, Angerburger Str. 2 560  
**Kotzan, Paul**, Vieh- u. Pferdehdlg., T.-O.-Becker-Str. 14 586  
**Kraizik, A.**, Bierstube, Bussestraße 1-2 269  
**Kraizik, Herm.**, Fleischermstr., Neundorfer Str. 74 306  
**Kraizik, Karl**, Fleischermeister, Neundorfer Str. 68 324  
**Krawok, Fritz**, Studienrat, Schlageterweg 4 477  
**Krantz, Dr.**, Hauptm. (E), Bismarckstraße 9 789  
**Kraschewski, Ernst**, Lastautovermietg. u. Steinverl., Lycker Straße 4 285  
**Krause, Erich**, Zahnarzt, Markt Nr. 25 (9-13, 15-18) 250  
**Kraushaar, Albert**, Baunternehmer, Wilhelmstr. 645  
**Kraushaar, Emil**, Baunternehmer, Wolfsee 528  
**Krebs, E.**, + s. Auto-Krebs Priv.-Wohn. Sulimner Allee 26 30  
**Kreisausschuß u. Landratsamt** \* 451  
**Dauerverbind. nach Dienstschluß** Landrat, Dienstzimmer 451  
**Landrat, Wohnung** 452  
**Kreisausschuß-Bürodirektor** Geyer + 778  
**Kreisoberinsp. Neubauer** 454  
**Kreisbauernschaft** s. Reichs-nährstand  
**Kreishandwerkerschaft**, + Lycker Straße 27 305  
**Kreissparkasse Lützen**, + Angerb. Str. über Zentr. Kreis-baus \* 451  
**Kring, Franz**, vorm. Max Lang-anke, Bekleidungshaus, Königsberger Str. 21 449  
**Krokotsch, Landwirt**, Graiwen b. Gr. Upalten 272  
**Krüger, J.**, Tiefbaugeschäft, Lycker Straße 25 572  
**Krüger, Paul**, Friseurmstr., Damen- und Herrensalon, Hindenburgstraße 5 735  
**Krumpelt, Dr.**, Major, Bismarckstraße 9, I 752  
**Kubernus, Karl**, + Antovermietung, Gartenstraße 300  
**Kühn, Paul**, Bedachungsgeschäft, Waldstraße 1 286  
**Kuehne, Oberstfeldmstr. u. Leiter des RAD-Medeamtes**, Wasser-turmstraße 42 751  
**Kühnel, Paul**, Inh. Josef Nogli, Buch-, Papier- und Musikalien-handlung, Generalvertretung der „Continental“-Schreib- u. Büro-masch. f. Südstpreuß., Markt 7 500  
**Kühnel, Rudolf**, + Buchdruck.-Besitzer, Verleger der Lötzen-er Zeitung, Markt 7 (515)  
**Kuhn, Paul**, Landwirt, Sulimmen 416  
**Kukies, Horst**, Feinkost u. Restaurant, Königsberger Str. 47 67  
**Kulinna, Arthur**, Automobile, Motorräder, Reparaturen, Lycker Straße 47 433

**Kulinna, Jakob**, Ban- u. Möbel-tischlerei, Hindenburgstr. 10/11 466  
**Kulturamt**, Hindenburgstraße Nr. 1, I u. II 606  
**Kulturbaubeamte, Der** (Kultur- und Wasserbauamt), Schlageterweg 5 469  
**Kunkel, Walter**, Feinkost, Spirituos., Kolonialw. u. Wildhdlg., Königsberger Str. 28 403  
**Kurafelski, W.**, + Lycker Straße 40 788  
**Kurhaus Lützen**, + gegenüber d. Schloß 349  
**Küssner, + Pfarrer**, Lycker Str. Nr. 28 441  
**Kutz, Emil**, Holz- u. Kohlenhdlg., Lycker Str. 37a 589  
**Labuschin, Claus**, Obst- u. Süd-fruchthdlg., Angerburger Str. 2 443  
**Lalla, Landwirt**, Sulimmen 352  
**Landjahrlager** Schönberg 719  
**Landkrankenkasse f. d. Kr. Lützen**, + Wilhelmstr. 10 480  
**Landw. Genossenschaft**, e. G. m. b. H. + Lycker Straße 58  
**Nach Geschäftsschluß:** Geschäftsführ. Genzel (s. Genzel) (446)  
**Dies., Masch.-Abtlg.**, auch nach Geschäftsschl. (s. Horn) 448  
**Landwirtschaftsschule** s. Reichsnährstand  
**Langanke, M.**, Nachf., Inh. Arthur Fast, Getr., Saat., Düngem., Lycker Str. 4 676-677  
**Nach Dienstschluß:** Fast, Arthur, Inh. 677  
**Braun, Werner**, Prokurist 676  
**Langanke, Max**, Manufaktur-waren, Markt 21 652  
**Langanke u. Benneke**, Mannfakt., Modewaren, Bekleid., Markt 24 256  
**Langecker, Ernst**, Feinkost-handlg., Lycker Str. 31 265  
**Lau, Georg**, Bauer, Graiwen b. Lützen 252  
**Lebzelter, Franz**, Architekt, Ludendorffstr. 525  
**Leibfacher, Paul**, Kfm., Kolonialw., Feinkost, Spirituosen u. Wein, Boyenstr. 12 555  
**Lenkeit, H.**, Dentist, Karlstraße Nr. 10, II 373  
**Lichtspielhaus**, + Markt 26 638  
**Lickmann, Kameradschaftsheim**, Neue Artl.-Kaserne, Königsberger Straße 389  
**Link, A.**, Kantine Wittenberg-kaserne 639  
**Lötzen-er Baugesellschaft, O. E. G.**, Untern. f. Hoch- u. Eisen- beton- u. Tiefbau, Königsberger Straße 6 429  
**Lötzen-er Mühlenwerke**, G. m. b. H., + Ammon, am Bahnhof 681  
**Lötzen-er Raiffeisenbank** e. G. m. u. H., Markt 12 411-412  
**Lötzen-er Ruderverein**, e. V. Am Löwentinne 380  
**Lötzen-er Vereinsbank**, + e. G. m. b. H., Markt 6 436-437  
**Lötzen-er Zeitung**, Verlags-druckerei Rudolf Kühnel, + Verlag d. Lötzen-er Zeitung u. d. Amtl. Kreisbl., Buchdruckerei, Buchbind., Markt 7 308-515  
**Nach Geschäftsschluß:** Rudolf Kühnel, Privatwohnung, Markt 7 (515)  
**Lohe, Dr. med.**, Facharzt f. Chirurgie, Chefarzt des Mas. Dia-konissen-Mutterhauses Bethanien, Bergstraße (381)  
**Lorenz, Gustav**, Töpfermeister, Boyenstr. 3 212  
**Lorenz, Rudolf**, Rentier, Wolfsee 563  
**Losch, E.**, Holz- u. Kohlenhandl., Königsberger Straße 14 268  
**Lubowski, Richard**, Herren-Damen- u. Theaterfriseur, Markt 22 424  
**Ludwig & Co.**, Kolonialwaren-Großhdlg., Kontor u. Lagerraum, Königsberger Straße 7 770

**Luff, Dr. med.**, Arzt (8-12 und 16-17), Ludendorffstr. 2 233  
**Lukas, Gustav**, Kolonialwaren, Lycker Str. 39 387  
**Luack, Michael**, Installat. für Heizung, Be- u. Entwässerung, Schlossermstr. f. Eisenkonstruk-tionen Waldstr. 1 342  
**Mack, Fr., Meta**, Domänepächterin, Perkunen 680  
**Majora, Gustav**, Landwirt, Wolfsee 457  
**Maleyka, Hugo**, Buchdruckerei, Markt 26 307  
**Malk u. Ruth**, Rohrgewebefabr. 630  
**Marchewski, M.**, Holz- u. Kohlenhandlg., Bismarckstraße 7 490  
**Marczinski, Fr.**, Tischlermstr., Bau- u. Möbeltischlerei, Wilhelmstr. Eing. Bismarckstr. 16 218  
**Marx, Heiner**, Agt. u. Komm., Lycker Straße 43 660  
**Mas, Dampferkomp.**, Inh. Emil Riech, Königsberger Str. 5 654  
**Mas. Holzindustrie**, + Päch-ter: Gebr. Damm u. Ruhne, Lützen 626  
**Mas. Kalksandsteinwerke** + Inh. Franz Effla, Lützen-Boyen, Büro 349  
**Dies., Fabrik Boyen** 570  
**Masurenbote**, Sturmverlag G. m. b. H., Zweigniederlassung Lyck, Geschäftsstelle Lützen, Luden-dorffstraße 3 290  
**Mercedes-Benz Kundendienst** + Autobof, Inh. Gebr. Kohn, Königsberger Str. 19 262  
**Mex, Paul, Ludwig**, Baumstr., Hindenburgstr. 11 594  
**Mey, Ernst**, Bäckermstr., Lycker Straße 7 729  
**Meyer & Gutowski**, Eisenhdlg., Baustoffe, Kohlen, Haus- u. Küch-en-geräte, Lycker Str. 2 675  
**Ders., Bierstuben zur „Bürger-balle“**, Lycker Str. 2 775  
**Meyer, Paul**, Tischlermstr., Kö-nigsberger Str. 3 731  
**Meyer, Walter**, + Steinsetz-meister, Hindenburgstr. 3, be-nutzt 351  
**Michalik, G.**, Dr. med. vet., Tierarzt, Lycker Str. 22 510  
**Michalowski, Walter**, Maschinen-, Getreide-, Futter- u. Düngemittelhand. u. landw. Be-darfsartikel, Markt 32 628  
**Michelis, Dr.**, Amtsgerichts-rat, Perkauer Weg 549  
**Mifa-Vertretung**, + a. Paul Reimann 329  
**Milkau, Aloys**, Landwirt, Sulimmen 248  
**Milnski, Hans**, Gaukommis-sar der Feuersoz. f. d. Prov. Ost-preußen, Bismarckstr. 16 504  
**Möhring, Dr. med. Arzt**, Anger- burger Str. 6 482  
**Molkerei-Gen.**, e. G. m. u. H., Markt 5 536  
**Motzku, Tischlerei**, Königs-berger Str. 6, Hof 598  
**Mrotzak, Georg**, Bau- u. Möbel-tischlerei, Boyenstr. 44 486  
**Mühlenwerke Lützen**, Bartel & Luxa, Hindenburgstr. 8 781  
**Müller, Percy**, Lebensmittel- u. Feinkosthdlg., Hindenburgstr. 5 281  
**Murach, Fritz**, Markt-Drogerie, Markt 18 228  
**Murawski, Geschw.**, Papier-handlg., NS-Vertriebsstelle, Ma-lergesch., Lycker Str. 10 534  
**Murza**, + Kreisstraßenmstr., An-gerburger Chaussee 257  
**Nadzeika, H.**, Milchhandlung, Neundorfer Str. 21 716  
**Nath, Ernst**, Kfm., Kolonialw., Feinkosthandlung, Neundorfer Straße 28 762  
**Netzforchung, Institut für**, der Reichsanstalt f. Fischerei, am Kanal 787  
**Neubauer**, + Kreisoberinspekt., Gymnasialstraße 12 (454)

**Neumann, Bruno**, Ing., Rundfunk und Musikwaren, Angerburger Str. 14 4 96

**Neumann, Gertrud**, Atelier für neuzeitliche Bildnisse, Königsberger Straße 33 5 43

**Nickel, E.**, Polsterer, Hindenburgstr. 11 7 68

**Nickel, Otto**, Landwirt, Wolfsee, Post Reichensee 3 47

**Nietzky**, Bürgermeister, Schwidern 4 81

**Nogll, Josef**, Buchhandlung, Danziger Straße (5 00)

**NSDAP:**  
 Leitung, Kasackpl. 9 4 68  
 Ortsgruppe Lötzen-Stadt, Kasackpl. 9 4 13  
 SA-Brigade 3, Boyen, Hindenburgstraße 14 3 71  
 SA-Sturmabn II/146, Hindenburgstr. 14 3 71. 5 05  
 NS-Fliegerkorps, Sturm 712, Markt 32 4 07  
 NSKK Motorstandarte 101, Hindenburgstr. 5 83  
 Hitler-Jugend Bann und BDM-Untergang Masuren 151, Hindenburgstraße 7 5 47  
 Amt für Volkswohlfahrt, NSV, Ortsgruppe Lötzen, Karlstr. 3 6 29

**NSG** „Kraft durch Freude“, Hindenburgstraße 2 7 33

**NSV** und **WHW**, Neundorfer Straße 67 2 00

**NSKVO**, Kasackplatz 5 2 02

**NSBO** und **DAF**, Hindenburgstraße 8 3 27

Rechtsberatungsstelle der **DAF**, Hindenburgstr. 8 4 34

**Oberfischmelsteramt**, Boyenstraße 5 6 55

**Obitz, Erich**, Schuh- u. Lederhandlung, Fellankauf, T.-O.-Becker-Str. 25 2 30

**„Olex“**, Deutsche Benzin- u. Petroleum-G.m.b.H., Versandstelle Weg zur Mas. Holzindustr. 7 66

**Opel-Generalvertretung** + s. Auto-Krebe 4 30

**Opel-Großhändler** + und Kundendienst, Auto-Krebe, Lycker Straße 34 4 30

**Orlowski**, Bau- u. Möbelschl., Inh. K. Raschdorf, Kasackplatz 1 3 19

**Oschlies, Otto**, Kolonialwaren, Boyenstraße 42 6 48

**Ostpr. Fischereigenossenschaft Allenstein**, am Kanal 6 00

**Oumard**, Stadtrat, Vertreter des Bürgermeisters, Danziger Str. 7 26

**Pachnio, Willy**, i. Pa. Rud. Gauer, Königsberger Str. 31 4 05

**Paprodika**, Dr. med., prakt. Arzt (9-12, 16-17), Lycker Str. 45 4 60

**Pelz, Willy**, Kolw., Delik.- u. Fischhdlg., Angerburger Str. 14 7 80

**Peper**, Hauptm., Aryser Allee 29 7 06

**Perkunen**, Gutsverwaltung, Administrator Knittel 5 30

**Pesth, Georg**, Steinwerk, Sulimner Allee 6 19

**Peters, Emil**, Musikstr. 1. 2. (Pr.) I.-R., III. Batl., Kas. Angerburger Str., Stabsgeb. 5 21

**Philipzig, Paul**, Autovermietung, Gartenstraße 5 69

**Photo-Kino-Fachgeschäft**, Erich Willutzki, Photohändler, Markt 14 7 90

**Piekulla, M.**, Feine Fleisch- u. Wurstwaren, Kasackpl. 4 6 09

**Pingel, Jos.**, Landwirt, Graiwen 3 02

**Plischke & Kraushaar**, Baugesch., Schlageterweg 3 55

**Florin, Konr.**, Vertr. d. „Olex“, dtsh. Benzin- u. Petroleum-Ges., Königsberg, Pr., Gymnasialstr. 9 5 08

**Podszus, Altr.**, Medizin.-Drog., Lycker Straße 4 5 13

**Pohlenz, Richard**, Kfm., Automobile, Wasserturmstr. 42 7 38

**Polizeiwaiche** Lötzen 5 77

**Possokel u. Schader**, Kom.-Ges., Baustelle Lötzen, Ostpr. 7 45

**Postamt** s. Reichspost

**Preissler, Kurt**, Hauptmann, T.-O.-Becker-Straße 10 5 29

**Preuß, Otto**, Dampfbäckerei, Wolfsee 7 34

**Probst, Major (E)**, Bismarckstraße 9 7 91

**Przywarra, Johann**, Maränen- und Aal-Räucherer, Am Kanal, Wohn. Königsb. Str. 13 7 25

**Purwin, Karl**, Töpfermeister, Kachel-, Eisen-u. Schamotte-Lag., Ludendorffstraße 6 6 25

**Puschke, A.**, Bäckermeister, Konditorei u. Kaffee, Markt 28 2 36

**Pozsies, Gustav**, Autoschlosser, Lycker Straße 46 5 59

**Quassowski, Landschaftsrat**, Reichensee 6 56

**Radziwill, Aug.**, Landmaschin. u. Reparaturwerkstätte, Boyenstraße 11 6 59

**Rakowski, Karl, Nachl.**, Inh. Heinrich Antonius, Kaiser-Drog., Königsberger Str. 2 6 50

**Rams, Paul u. Walter**, + Autoverm., Mühlenbaumstr. n. Ing., Uferstraße 1 2 70

**Rastenberg, Brauerei**, A.-G., + Niederl. Lötzen, Markt 13-14 4 04

**Reck, Major** u. Pferdvermustersoffizier, Aryser Allee 35 5 97

**Rega, August**, Baugesch., Neundorfer Straße 11 6 49

**Regge, Hans**, Kreis-Feuersoz.-Kasse, Bismarckstr. 20 4 84

**Rehse, Rechtsanwalt**, Lycker Str. Nr. 46 5 88

**Reichsarbeitsdienst**, + Meldelamt 8, General-Busse-Str. 2 3 13

**Reichsbahn:**  
 Reichsbahnamt: Reichsbahnrat Eichler (Büro u. Wohnung), Betriebsing. Hofmann (Wohnung), Büro des Reichsbahnamts, Bahnhof, Bahnmeisterei I u. II, Fahrkartenausgabe u. Gepäckabfertigung 3 93  
 Güterabfertigung 3 94  
 Güterabfertigung Bfh. Boyen 4 61

**Reichsbanknebenstelle Lötzen**, Hindenburgstr. 9 5 74

**Reichsbauamt** s. Reichsfinanzverwaltung

**Reichsfinanzverwaltung:**  
 Finanzamt, + Danziger Str. 6 66  
 Zollamt üb. Finanzamt (6 66)  
 Reichsbauamt, Hindenburgstr. 4a 7 10

**Reichshof**, Rest., Markt 13 5 50

**Reichsluttschutzbund**, Hindenburgstraße 14 5 05

**Reichsnährstand:**  
 Kreisbauernschaft Lötzen, Lycker Straße 38 6 46. 7 46  
 Kreisbauernführer E. Lubenan, Schraderswortb b. Widminnen, Widminnen 229  
 Kreisobmann B. Kessel, Birkensee b. Gr. Stürlack, Gr. Stürlack 13 4  
 Stabsleiter Werner Neudorfer, Dipl.-Landw., Lötzen, Wasserturmstraße 42  
 Forstamt Lötzen der Landesbauernschaft Ostpr., Forstass. Siegfried Hepe, Lötzen, Villa Novastraße  
 Landbauernstelle Lötzen der Landesbauernschaft Ostpr., Dipl.-Landwirt Walter Naß, Lötzen, Wasserturmstr.  
 Außenstelle Lötzen d. Viehwirtschaftsverbandes Ostpr., Walter Franz, Lötzen, Sulimner Allee  
 Landwirtschaftsschule u. Wirtschaftsberatungsstelle d. Landesbauernschaft Ostpr., Lötzen, Bismarckstr. 8 2 40  
 Direkt. Birken, Lötzen, Grünhof

**Reichspost:**  
 Fernsprechbetriebsstellen s. Eingang der Teilnehmerliste  
 Postamtsvorsteher 6 90  
 Amtszimmer 6 91  
 Hauptkasse 6 92  
 Ober-Postinspektor und Auskunft für Post 6 93  
 Packkammer 6 94  
 Rundfunkgenehmigungsstelle 5 41  
 Zeitungsstelle 6 95  
 Ausgabe 6 97  
 Briefabfertigung 6 98  
 Kraftpostbetriebsstelle 7 47  
 Kraftpostwerkstatt 6 17  
 Telegraphenbaurdienst 6 10

**Reimann, E.**, Stellmachermstr., Wagen- und Karosseriewerk, Kasackplatz 8 2 35

**Reimann, Paul**, + Mifa-Vertretung, Fahrradhdlg., mod. Beleuchtungskörper, Lycker Straße Nr. 51-52 3 29

**Reiner, Josef**, Rechtsanwalt u. Notar (8-13, 15-18), Lycker Straße 33 5 75

**Reiser, L.**, Fischereipächter, Boyen, Am Kanal 6 84

**Rekel, Friedr.**, + Vulkanisieranstalt, Neubereifung, Zubehör, Königsberger Str. 4 64

**Rhenania-Ossag**, + Mineralölen, A.-G., Danziger Str. 28 A, Ecke Aryser Allee 3 11

**Richert, Hans**, Damen-Frisieralon, Markt 28 2 74

**Ridzewsky, Friedr.**, Blumengeschäft, Kranzbücherei u. Gartenbau, Königsberger Str. 22 2 04

**Riel, Hans**, Architekt, Mitgl. d. Reichslutschaft f. d. Sachverständigenwesen i. d. DRF., Lycker Straße 29 2 11

**Rievers, Eberhard**, + Ingen.-Büro, Fahrschule, Ölvertrieb, Ludendorffstraße 9 5 44

**Rievers, Fritz**, Rent., Plantage Eichhof, Abbau Lötzen 3 21

**Rimnek, Gebr.**, Manufaktur- u. Modew., Lycker Str. 59 \* 7 01

**Rohrer, Nachl.**, + Inh. Bondzio, Kolonialw. und Delikat., Wurstfabrik, Lycker Str. 56 6 57  
 Ders., Drenkershof, Abb. Lötzen (6 57)

**Roslinski, Paul**, + s. Auto-Dienst 6 47

**Rosteek**, Fotobaus, Kasackplatz 2 7 24

**Ruhnke, Bernhard**, Kolonialwaren, Wirtschaftsartikel, Gastwirt, Gr. Waraua 3 16

**Sack, Willy**, + Kreishandwerksmeister, Dampfbäckerei, Konditorei, Lycker Str. 27 3 05

**Sakowski, Walter**, Haus der Moden, Inh. C. Kupprat, Lycker Straße 57 5 78

**Samusch, Fr.**, + Autovermiet., Hindenburgstraße 11 4 21

**Sareyka, J., Nachl.**, Kaufmann, Lycker Straße 3 6 58

**Sbrzesny, Otto**, Malermeister, Farben- u. Tapetenhandlung, Lycker Straße 13 7 17

**Schacht, Landwirt**, Grünwalde, Post Grünau 4 83

**Schemioneck, R.**, Tischlermstr., Bau- u. Möbelschlerei, Möbelschäft, Markt 29 4 28

**Schenk, Franz**, Frisiergeschäft, Lycker Str. 4 6 44

**Schlerk, Dr. med.**, Arzt, Karlstraße 10 (9-11, 16-18) 6 24

**Schikorski, Alex.**, Bäckermstr., Neundorfer Str. 1 3 96

**Schimanski, H.**, Reichsmusikkammer, Kreismusikersch. Waldallee, Nebenstelle Lötzen, Waldallee 6 87

**Schipper, Otto**, Dampfbäckerei u. Konditorei, Angerburger Str. 3 2 97

**Schlachthof, Städt.**, Jakubczykstädt. Veterinärart 3 85

**Schlegel, E.**, Seiler- u. Sattlerwaren, Kuingsberger Straße 28 3 31

**Schloemp, Willy**, Fleisch- und Wurstfabrik, Markt 19 3 56

**Schmidtko, Fritz**, Tapeziermstr., Angerburger Str. 14 7 12

**Schneider, Heinrich**, Bäckermstr., Angerburger Str. 6 3 09

**Schneiderei, Ernst**, Malermeister, Karstraße 8 5 09

**Schoel, Herm. Nachl.**, Baugeschäft, Waldallee 6 89

**Schöneck, Albert**, Schmiedemeister, Schlosserei, Hufbeschlag, Neundorfer Str. 63 3 28

**Schröder, Hans, Dr., prakt.**, Zahnarzt, Markt 13 2 96

**Schröter, Osw.**, Landwirt, Partein b. Reichensee 2 15

**Schruh, Hellmuth**, Blumenbaus, Kranzbücherei, Markt 21 6 64

**Schubert, Paul**, Landwirt u. Amtsvorsteher, Wolfsee b. Lötzen 2 67

**Schürer, Kurt**, Ingenieur, Königsberger Straße 34 3 34

**Schützenplatz**, + Rest. u. Familienausflugsort im Stadtwald, Inh. W. Dmoch 2 13

**Schuhdele, Grau & Co.**, Lycker Straße 52 2 25

**Schulz, Hans**, Bootswerft, Verm. u. Rud.-, Padd.- u. Motorboot, Bau erfolgr. Eisjachten u. von Qual-Ski, T.-O.-Becker-Str. 9 2 66

**Schulz, Hermann**, Architekt, Hindenburgstr. 11 2 95

**Schulz, Hugo**, + Holzhandlung u. Sägewerk, Schmidt-Str. 3 12  
 Derselbe, Architekt u. Baumstr., Ludendorffstraße 4 (3 12)

**Schulz, Martha**, Bäuerin, Tannenheim 6 41

**Schulz, Rudolf**, Motormühle, Wolfsee, Lötzen-Land 2 80

**Schuran, Alfred**, Schmiedemstr., Schmiede Schlosserei u. Auto-reparat., T.-O.-Becker-Str. 4 7 32

**Schuran, Gust.**, Schneidermstr., Boyenstraße 10 3 32

**Schwarz, Wilhelm**, Möbelbaus, Markt 26 2 01

**Schwartzkopf & Co., August**, Buch- und Papierhdlg., Angerburger Straße 2 6 63

**Schwarz, Amalie**, Angerburger Straße 5 7 21

**Scozdronich, Adolf**, Obergerichtsvollzieher, T.-O.-Becker-Str. 9 7 67

**Seglerclub Masovia, e. V.**, Klub am Löwentinsee 3 50

**Sennecke**, Hauptmann, Hindenburgstr. 13, II, Landwirt, Röschen, P. Thuernitz üb. Osterode, Ostpr., Fernspr. Gr. Schmückwalde 12 7 64

**Sera, Friedrich**, Hauptmann, Rüdthofenstraße 29 7 08

**Shell** + s. Rhenania Ossag 3 11

**Siemens u. Halske A.-G.**, Fernsprechanlagen, Montage- und Revisionsabt. W. Preuß. Wasserturmstraße 1b 3 33

**Singer-Mähmaschinen**, A.-G., Königsberger Straße 70 4 97

**Skopnik, Emil**, Fleischermstr., Neundorfer Straße 29 7 58

**Skopnik, Emil**, Stellmachermstr., Neundorfer Str. 49 6 42

**Sokolowski, Dr.**, Kreistierarzt, Schmidtstraße 2 75

**Spakowski, Alfred**, Baufrma, Architekt, Maurer- und Zimmermeister, Danziger Straße 6 02

**Sportplatz, Städt.** 6 34

**Staatliche Kreiskasse**, Wilhelmstr. 10 (8 2-12 1/2) 2 83

**Staatshochbauamt, Preuß.**, Ludendorffstr. 10 2 27

**Stadtverwaltung Lötzen** \* 6 71  
 Sammelnr. für alle Dienststellen, einschl. der städt. Volksschulen, des Lyzeums und des städt. Verkehrsamtes.

**Städt. Werke**, Lötzen 4 25

**Szange, J.**, Möbelhaus Masovia, Boyenstr. 1 4 50

**Starzinski, Rudolf**, Treppenbau u. Tischlermstr., Neundorfer Straße 24 4 92

**Statz, Oskar**, Schuhmachermstr., Gymnasialstraße 7 2 24

**Strasburger, Alfr.**, Gutspächt., Biestern 4 09

**Struwe, Max**, Malermeister, Lycker Straße 57 5 68

**Suck, Rundfunkhdlg.**, Angerburger Straße 5 5 11

**Sueb, Fritz**, staatl. gepr. Dentist, Sprechzeit 8-12, 15-17, Mittwoh u. Sonnabend nachm. geschlossen, Ludendorffstraße 3 2 58

**Szeilinski, Major (E)**, Waldallee, Villa Erika 7 65

**Szesny, Ed.**, Fleischermeister, Markt 31 2 09

**Tantzy, E.**, Inh. Gertr. Tantzy, Gartenbaubetrieb, Angerburger Straße 2 60

**Taschenberger, G.**, (A. Meyers Buchhdlg.), Angerburger Str. 6 2 41

**Telegraphenbaubüro** 6 10

**Teschke, Arth.**, Landw., Sulimner, Abbau 3 40

**Tessarzik, Gust.**, + Autovermiet., Neundorfer Str. 64 3 74

**Tebmer**, Feuersoziet.-Kommissar, Feuersozietät f. d. Prov. Ostpr., Neundorfer Straße 6 4 45

**Teyke, Walter**, Kameradschaftsbeamt, Pionierkas., Althof 5 45

**Thams u. Garis m.b.H.**, Kaffee, Tee, Kakao, Markt 3 58

**Chittka, Revisor**, + Bismarckstraße 3 7 50

**Thews, + Superintendent**, Markt 2 5 76

**Thews, Gustav**, Malermeister, Lycker Straße 44 2 71

**Thiel, Julius**, Landwirt, Sulimner 2 45

**Thomaschewski, Herbert**, + Prokurist d. Fa. Ludwig & Co., Königsberger Straße 28 (7 70)

**Thrun, Senta, Dr.**, Zahnärztin, Sprechsd. 9-12, 14-16, Markt 12 3 01

**Tietz, Gustav**, Fleischermeister, Lycker Straße 10 4 98

**Tobien, Gustav**, Fleischerstr., Lycker Straße 57 7 20

**Tomzik, Rud.**, Schneidermeister, Uniformen, Herrenartikel, Bussestraße 4a 4 89

**Trenkman, General-Major z. D.**, Sulimner Allee 6 21  
 Büro Boyenstr. 9, nur 8-12 Uhr 4 79

**Urban**, + Kreisstraßenmeister, Angerburger Chaussee 2 57

**Vereinigte Brauereien A.-G.**, Gammibnen, Niederlage Lötzen, Lycker Straße 33 7 04

**Versorgungsamts**, Bussestr. 2 28

**Vieh-Verwertungsgenossenschaft**, e. G. m. b. H., + Ludendorffstraße 10 4 27

**Vierzig, Max**, Bankvorst., Schlageterweg (4 37)

**Vital, Sebastian**, Schmidstr. 10 4 17

**Vogt, Gustav**, Tiefbau, Spiergessen 5 19

**Volkshilfe, Lebensvers.-AG.**, Geschäftsstelle 64, Hindenburgstraße 10, pt. 6 35

**Volk-Anstalt** + Rekel 4 64

**Wach-u. Schließgesellschaft**, Wachkommando Lötzen, Scharnhorststraße 7 7 39

**Waldholungsheim Wolfsee** 6 08

**Wallock, Leopold**, Fischereipächter, Scharnhorststr. 5 35

**Wallschläger**, Kreisbaumeister, Sulimner Allee 3 45

**Walmühle Masovia**, Getreide- u. Futtermittelhandlung, Betriebsstofflager d. Dapolo-Ges. (Inh. Strätzel), T.-O.-Becker-Str. Nr. 6 5 53

**Waschke, Emil**, Kraftfahrzeuge, Repar.-Werkstatt, Königsberger Straße 8 4 58

**Waschkowski, Otto, Nachl.**, Inh. Gebr. Waschkowski, Zentralheizung, Inst.-Gesch., Baukmpneri, Lycker Straße 8 2 08

**Wasginn, Fritz**, Baukmpneri, Installation und Dachdeckeri., Angerburger Straße 4 6 62

**Wasserschutzpolizeiwoche**  
**Lötzen**, Pionierstraße 3 7 76  
**Wedel, Fritz**, Restaurant, Markt Nr. 21 3 95  
**Wegner, Paul**, Kreisauschub-Bürodirektor a. D., Wilhelmstraße 9 7 18  
**Wehrmacht:**  
 Standortvermittlung \* 3 61  
 Unter dieser Nr. sind sämtliche militärischen Dienststellen zu erreichen.  
**Heeresbauamt**, Ludendorffstr. 5 4 94  
**Heeresbauamt II**, Königsberger Straße 31 5 84, 5 85  
**Heeresneubauleitung**, Althof 3 43  
**Neubauleitung Standortlazarett**, Waldallee 4 23  
**Standortoffizierheim**, Königsberger Straße 7 73  
**Verpflegungshauptamt**, Schloßstraße 7 63  
**Wellner, Wilhelm**, Kaufmann, Neundorfer Straße 67 7 83  
**Werner, Franz**, Töpfermeister, Villa-Nova-Str. 3 4 32  
**Werme**, Rechtsanwalt u. Notar, Lycker Str. 18 4 65  
**Werther, Alfred**, Helfer in Steuersachen, Schmidtstr. 8 4 14  
**Willutzki, Jul.**, Viehhandlung, Lycker Straße 32 2 32  
**Wisomerski, Hans**, + Spedition, Lastautofuhrbetrieb, Hindenburgstraße 3 3 51  
**Wittke, Kurt**, Zigarren-Import, ein gros. en detail, Königsberger Straße 27 4 15  
**Witliski, Fritz**, Kaufmann, Wolfsee b. Lötzen 3 04  
**Wolf, Dr.**, prakt. Arzt, Hindenburgstr. 13 (8½-11, 15-16) 3 15  
**Wollgramm, Otto**, + Bahnhofs-wirtschaft 4 62  
**Wosgien, P.**, Molkerei- u. Landes-produkte-Großhdlg., Lycker Str. 46 6 70  
**Zadruschinski, Leo**, Brannenbauer, Boyenstr. 8 3 48  
**Zantopp, Willy**, Polstermöbel, Markt 30 6 23  
**Zeheter, E.**, + Ing., Direktor d. Städt. Werke, Schmidtstraße 1 (4 25)  
**Zenthöter, Max**, Kfm. u. Fuhrhalter, Neundorfer Str. 66 5 52  
**Zibat, Richard**, + Buchstellenleiter, Lycker Str. 42 3 72  
**Zielinski, Fritz**, Terrazzogesch., Wasserturmstraße 5 24  
**Zocbe, Georg**, Rechtsanwalt und Notar, Hindenburgstr. 10 5 56  
**Zollamt** + s. Reichsfinanzverwaltung

**Löwenhagen,**  
**Ostpr.**  
 Postscheckkonto für Fernsprechgebühren: Königsberg (Pr), Nr. 4454, Fernsprechamt Königsberg, Pr.  
 Wahlbetrieb  
 Fernverkehr: Fernamt Königsberg, Pr. 03  
 Auskunft und Störungsstelle 20  
 Telegrammaufnahme für Ortsteilegramme 20  
 für Telegramme n. auswärts 03  
 Zeitangabe 03  
**Alisch, Luise** Siedlung 10 82  
**Amtsvorsteher** + 38  
**Anker, Fritz**, Fleisch- u. Wurstgeschäft, Siedlung 9 57  
**Bahnhofswirtschaft Tillack** 55  
**Bauleitung d. Luftwaffe Hardershof**, Baustelle Löwenhagen 83  
**Behrend, Walter**, Schmiedemeister, Hufbeschlag, Wagenbau, Maschinen, Fahrräder, Fuchsberg 75  
**Blöck, F.**, Landw., Elisenhof 09  
**Blumenthal, Landw.**, Horst 22  
**Böhm, Wilh.**, + Rentmstr., Rentamt Friedrichstein, Gemeindeamt, Standesamt 56

**Bojahr, Fritz, Bauer, Fuchsberg** 28  
**Borchert, Landwirt, Fuchsberg**  
 Bürgermeister u. Amtsvorsteher, Feuermeldestelle 47  
**Bressen, Herbert**, Fleischermeister, Fuchsberg 30  
**Bressen, Kurt**, Fleischermeister 67  
**Dagott, Walter**, Bäckermeister, Siedlung 25  
**Dollingshausen, Baron**, Mäskemühle 54  
**Dobrindt, Johann, Dr.**, Tierarzt 29  
**Dönhoff, Heinrich, Graf von**, Friedrichstein \* 76  
**Hauptverwaltung Friedrichstein** +  
 Unter \* 76 sind ferner folgende Nebenanschlüsse zu erreichen:  
 Schloß Friedrichstein, Forstamt Friedrichstein.  
 Einzelanschlüsse:  
 Rentamt Friedrichstein + 56  
 Gutsverwaltung Gr. Hohenhagen 26  
 .. Wehnenfeld 63  
 .. Schönmoor siehe Teiln. Tharau  
 Gutsverwaltung Marienhagen 14  
 Forstmeister K.-A. Schwartz, Friedrichstein (77)  
 Forstsekretär K. Rilat, Friedrichstein 72  
 Revierförsterei Gr. Hohenhagen 43  
 .. Löwenhagen 45  
 .. Blaustein siehe Teiln. Uderwangen  
 Revierförsterei Schönmoor siehe Teiln. Tharau 56  
 Försterei Catharinenwalde (über Tharau 56)  
 Sägewerk und Ziegelei Löwenhagen 42  
 Guts-mühle Friedrichstein 21  
 Fuchsfarm (über Löwenhagen 63)  
**Dönhoff, von, Ria, Gräfin**, Gr. Barthen 53  
**Eichwald, Fleischermeister**, Fuchsberg 17  
**Erdmann, Kfm.**, Fuchsberg 16  
**Ev. Pfarramt**, Löwenhagen, Pfarrer Gollnick 64  
**Fleischhauer**, Fleischbeschauer, Bürgermeister 68  
**Frenzel, Gastw.**, Gr. Barthen 27  
**Gamball, Kurt, Kfm.**, Gastwirtschaft u. Kolonialw., Standard-Tankstelle 13  
**Gendarmrie:**  
 Gendarmerieamt Löwenhagen, Gend.-Mstr. Kanneberg 19  
 Gendarmeriepostenbereich Friedrichstein, Gend.-Hauptwachmeister Metschulat 49  
 Gendarmerieposten Fuchsberg, Gend.-Hauptwachmstr. Liedtke 18  
**Krieger, Hans**, Hauptmann a. D. 44  
**Kuhn, Herrmann**, Bauer, Bürgermeister, Feuermeldestelle, Birkenwalde 74  
**Kurjanowski, Gärtnerei**, Friedrichstein 46  
**Lehmann, Kantor**, Schule, Feuermeldestelle 71  
**NSDAP:**  
 NS-Frauensschaft, Kreisleitung Kbg.-Land, Abt. Reichsmütterdienst 31  
**Piesker, Otto**, Fleischermeister, Fuchsberg 52  
**Raffael, Bauer**, Gr. Barthen 08  
**Raiffeisenkasse - Fuchsberg**, e. G. m. u. H., Fuchsberg 51  
**Raiffeisenkasse Löwenhagen Ostpr.**, e. G. m. u. H., + Löwenhagen 38  
**Reichsbahn-Güterabfertigung Löwenhagen** 65  
 Dies., Fuchsberg 15  
**Rekowski, Kfm.**, Fuchsberg 32  
**Rettig, Kurt, Kfm.**, Gastwirtsch. u. Kolonialw., Zum goldenen Löwen 12

**Rieck, Ewald**, Viehhändler, Fuchsberg 39  
**Riemann, Landw.**, Bürgermeister, Horst 66  
**Schartner, Bauer**, Fuchsberg 48  
**Schrenk, Paul**, Dampfsägewerk u. Holzdlg., Fuchsberg 23  
**Schubert, Gustav**, Oberstraßenmstr. i. R., Feuermeldestelle 60  
**Schwarz, Hans**, Maurermeister, Feuermeldestelle 34  
**Schwarz, Herbert**, Bauer 35  
**Stobbe, Landwirt**, Fuchsberg 24  
**Tonn, Ewald**, Bauer, Schäferlei 62  
**Tullney, Landw.**, Kl. Barthen 37  
**Ulrich-Sturmal, Landwirt**, Friedrichstein 70  
 Hangwitz, Oberinspektor, Amalienhof 40  
 Hofverwaltung Friedrichstein 58  
 Vorwerk Fasanerie 59  
**Versorgungslager** Löwenhagen 80  
**Weber, Kurt, Ing.**, Maschinen- u. Mühlenbau, Reparaturwerkstätte, Neue Siedlung 73  
**Weiß, Bauer**, Fuchsberg, Kr. Königsberg 33  
**Weißel, Bezirks-Hebamme**, Fuchsberg 81  
**Wirtschaftliche Forschungsgesellschaft m. b. H.**, Baustelle Löwenhagen 79  
**Wulff, Mühlenbes.**, Fuchsberg 50

**Loßainen,**  
**[Kr. Röbel].**  
 Postscheckkonto für Fernsprechgebühren: Königsberg (Pr), Nr. 1371, Postamt Rastenberg (Ostpr.).  
 Handbetrieb, D: W 8-20; S 8-9, 12-13.  
 Um  
**Engel, Herbert**, Landwirt, Dürwangen 25  
**Flack, Anton**, Dampfsägewerk, Samlack 11  
**Gend.-Postenbereich Samlack**, Gend.-Hauptwachmeister Kryak 10  
**Grunert, Jos.**, Tiefbauunternehmer, Legienen, Post Röbel 23  
**Gutsverwaltung Fideikommiß**, Loßainen, Ziegelei u. Mahlmühle 12  
**Karrasch, Gustav**, Kolonialw.-Geschäft und Fleischbeschauer, Widrienen 6  
**Katholisches Pfarramt Legienen**, Post Röbel 19  
**Keichel, Landwirt**, Dürwangen 2  
**Kretschmann, Bernhard**, Landwirt, Samlack 15  
**Kretschmann, Fr.**, Landwirt, Samlack 8  
**Kurbau Legienen**, Inh. Paul Hering 4  
**Lappann, Otto**, Gasthofbesitzer 24  
**NSDAP:** BDM-Obergaufrüherinnen-schule, Legienen, Post Röbel 17  
**Parschau, Landwirt**, Samlack 13  
**Platzack, Otto**, Brunnenbaugesch. u. Wasserversorgung sämtl. Art, Widrienen 16  
**Sarassa, Andreas**, Landwirt, Samlack 14  
**Schoß Loßainen** 1  
**Siech, Max**, Landwirt, Widrienen 5  
**Stadthorst Röbel**, Stadthorster Martin 7  
**Waschkl, Franz**, Landwirt, Samlack 9  
**Wenselowski, Anton**, Bauer, Schwannau Post Heiligelinde 26  
**Ziegelei Loßainen** in Plönhofen 20

**Ludwigsort.**  
 Postscheckkonto für Fernsprechgebühren: Königsberg (Pr), Nr. 4454, Fernsprechamt Königsberg, Pr.  
 Wahlbetrieb  
 Fernverkehr: Fernamt Königsberg, Pr. 03  
 Auskunft und Störungsstelle 1 20

**Telegrammaufnahme** für Ortsteilegramme 1 20  
 f. Telegramme n. auswärts 1 03  
 Zeitangabe 1 03  
**Andere Dienststellen** s. Teilnehmerliste unter „Reichspost“  
 Um  
**Ballaus, Helmut**, Tischlermstr., Bau- u. Möbeltischlerei, Sargmagazin 1 92  
**Behrendt, Emil**, Vorsitzender d. Elektrizitäts-Gesellschaft Ludwigsort 1 59  
**Bischof, Altons**, Bäckermeister 1 61  
**Bobeth, Ernst**, Landwirt 1 40  
**Bürgermeister u. Amtsvorsteher**, NSDAP, Ortsgruppe Ludwigsort 1 75  
**Bürgermeister Poplitten** 2 13  
**Diebert, Walter** 2 14  
**Dyck, A.**, Landw., Wendelau 1 69  
**Eidmann, Hermann**, Gärtnereipächter, Rippen 2 04  
**Egliniski, Franz**, Lehrer, Schule Rippen 1 58  
**Eisermann, Lehrer**, Ortsgruppenamtsleit. d. NSV Pörschken 1 77  
**Erholungshelm Schneewalde** 1 15  
**Ewald, Baugeschäft**, Schwanis 2 07  
**Fauth, Kolonialw.**, Feinkost, Spirituosen, Eisen-Materialwaren 1 66  
**Frende, Bürgermeister** u. Vorsitzender d. Elektrizitäts-Gesellschaft, Rippen 1 79  
**Gaststätte Patersort**, Inh. B. Lipki, Saal, Garten, Haßbade-strand 1 17  
**Gendarmerie:**  
 Gendarm.-Amt Ludwigsort, Gend.-Mstr. Geisler 1 76  
 Gendarm.-Posten Ludwigsort, Gend.-Hauptw. Hanke 1 84  
 Gendarm.-Posten Pörschken, Gend.-Hauptw. Grindel 1 44  
**Gerhardt, F.**, Schölen 1 81  
**Gesekus, Erich**, Fleischermstr., Pörschken 1 49  
**Gesekus, Otto**, Sattlermeister u. Fleischbeschauer, Pörschken 2 06  
**Gillmeister, Fleischermstr.** 1 56  
**Goga, J.**, Kaufhaus, Manufaktur-u. Schuhwaren 1 37  
**Groeben, v. der**, Gr. Klingbeck 1 28  
**Gutsverwaltung Lankitten** 1 87  
**Gutsverwaltung Pohren** (Oberinsp.) 1 52  
**Gygax, Molkerei**, Schwanis 1 13  
**Hasenpusch, Hermann**, Fleischer u. Viehhändler, Gr. Windkeim 1 63  
**Henke, Reinhard**, Landwirt, Copainen b. Ludwigsort 1 12  
**Kameradschaftslager I**, Ludwigsort 1 39  
**Kath. Pfarramt Ludwigsort**, Pfarrer Schwinden 2 12  
**Kimritz, Max**, Bäckermstr. 1 26  
**Kinder, Franz**, + Rippen, Hoch-tief-u. Eisenbetonbau, Ziegelei u. Sägewerk, techn. Büro 1 31  
 Nach Dienstschluß Ludwigsort 2 10  
**Kinder, Willy**, + Zimmermstr., Mitinh. d. Baufirma Franz Kinder 2 10  
 (s. auch Ludwigsort 1 31)  
**Korsch, Otto**, Bauer, Schwanis 1 54  
**Kretschmann, Franz**, Kolonialwaren, Gr. Windkeim 1 46  
**Krüger, Otto**, Bautischlerei, Siedl. Ring 1 16  
**Kugland, Louise**, Witwe, Bahnhofs-wirtschaft 1 45  
**Kutsch, Heinrich**, Meiereibes., Pörschken 1 22  
**Ländl. Spar- u. Kreditgenossenschaft Ludwigsort** 1 53  
**Lange, Bruno**, Eisen, Drogen n. Baumaterialien 1 65

**Lange, Rudolf**, Fleischermstr., Pörschken 1 23  
**Lehne, Dr.**, Kl. Windkeim b. Ludwigsort 1 96  
**Lewach, Landwirt**, Legnitten b. Pörschken 1 38  
**Leycck, Erich**, Hotel, Kolonial-u. Materialwarenhandlg. 1 14  
**Lobien, Eduard**, Kolonialwaren, Rippen 1 21  
**Michalowski, Fritz**, Bürgermeister und Bauer, Pannwitz, Siedl. II 1 80  
**Mieran, Fritz**, Bauer, Pörschken 1 68  
**Moeller, Carl**, Kolonialwaren, Schwanis 1 50  
**Müller, Otto**, Tiefbau, Baustelle Ludwigsort, Kbg. Pr., Ottokarstraße 3 2 01  
**Nickel, M.**, Mühlenbesitzer 1 70  
**NSDAP:**  
 Gauführerschule Rippen, Geschäftszimmer 1 51  
 Weiche, Horst, Schulkommandant (privat) 2 05  
 Gauschule für Kommunalpolitik Rippen 1 72  
 NS-Volkswohlfahrt (Brandt) 1 42  
**Ostpreußenwerk** (Betriebsmonteur), Gr. Klingbeck 1 82  
**Paschke**, Mühlenbes., Legnitten b. Pörschken 1 36  
**Piarramt Pörschken** 1 32  
**Potreck, Friedrich**, Amtsvorst. u. Bürgermeister, Windkeim 1 57  
**Puffahn, Gertrud**, Kaufhaus, Pörschken 2 00  
**Reichsbahn-Güterabfertigung Ludwigsort** 1 55  
**Riemann, Paul**, Gartenbaubetr., Blumen- u. Pflanzendhlg., Krauzbinderei 1 43  
**Roepschlager, Herbert**, Schmiede, Bau- und Maschinen-schlosserei 1 41  
**Rosenbach, August**, Rob- und Fohlenschlächtereier, bei Unfällen Transportauto zur Verfügung (Meiblsack 2 14, Königsberg, Baderstraße 15, 3 30 94) 1 64  
**Rosenbaum, Albert**, Gastwirt, Pörschken 1 27  
**Rosenbaum, Helmut**, Bauer, Pörschken 2 11  
**Salecker, Friedrich**, Maler u. Lackiererei 2 03  
**Salomon, Emil**, Bezirkskommis-sar der Ostpr. Feuersozietät, Gr. Windkeim 2 02  
**Scharfenorth, Hans**, Bauer, Legnitten b. Pörschken 1 25  
**Schibilski, Fritz**, Fleischer u. Kolonialw., Schwanis 1 29  
**Schichau, von, Landwirt**, Pörschken 1 71  
**Schmidt, Landwirt** 1 74  
**Schmidt, Alexander**, Rippen, Siedlung 1 89  
**Schöpfer, Bernhard**, Bauer, Legnitten 1 83  
**Schöttke, Hans**, Bauer, Dom-niksrub 1 90  
**Schreiber, Kurt**, Kolonial-Materialwaren, Schwanis b. Ludwigsort 1 60  
**Schulz, Willi**, Pannwitz 1 73  
**Schulz, Willy**, Kolonial- u. Materialwaren, Pörschken 1 91  
**Schwarz, Landwirt**, Praussen b. Pörschken 2 09  
**Schwarz, Marie**, Dentistin 1 67  
**Steffler, Landwirt**, Louisenhol b. Pörschken 1 19  
**Steinau, Emil**, Bezirks-Schornsteinfegermeister, Zintener Chaussee 1 88  
**Stobbe, Curt**, Landwirt, Grön-wiese 1 18  
**Szemmeltat, Gustav**, Gastwirt u. Kolonialwaren, Pörschken 1 24  
**Thomas, Kurt**, Getreide, Saaten, Futte, Düngemittel 1 78  
**Tiedtke, Karl**, Bauer, Legnitten b. Pörschken 1 33



**Tobien, Emil**, Molkeret. Auto-fuhrbetrieb Kohlenhdg. 1 48  
**Toillié, Hans**, Kolonialw. 1 93  
**Toillié, Hermann**, Fahrräder u. Radio Berliner Str. 1 94  
**Unruh, Hans**, Gastwirt, Schölen 1 34  
**Wedekind, Franz**, Baugeschäft. Säge u. Hobelwerke, Pörschken 1 35  
**Wehrmacht:**  
 Standortvermittlung 1 95  
 Neubaufleitung Ludwigsort + Brandenburger Heide 1 62  
**Wenk, Amisrat**, Charlottenthal 1 86  
**Wilde, August**, Bauunternehmer, Siedl. H. Ring 2 08

**Ludwigswalde,**

[üb. Königsberg (Pr) 5].  
 Postcheckkonto für Fernsprechgebühren: Königsberg(Pr) Nr.4454. Fernsprechamt Königsberg, Pr. Teil s auch Königsberg, Pr.  
**Wahlbetrieb**  
 Fernverkehr Fernamt Königsberg (Pr) 03  
**Auskunft und Störungsstelle** 20  
 Telegrammaufnahme für Ortstelegramme für Telegramme n. auswärts 03  
 Zeitangabe 03  
**Um**  
**Amtsvorsteher**, Bruno Nitsch, Altenberg 27  
**Anhuth, Erna**, Frau, Landwirtin, Julienhof 34  
**Behne, Pfarrer** 33  
**Gegalski, Adalbert**, Lastkraft-Fuhrbetrieb, Wickbold 43  
**Gendarmenposten Wickbold**, Gend Hauptwachmeister Grabowski 18  
**Harmgarth, Gustav**, Viehhändler 10  
**Keßler, Gerhard**, Landwirt, Klein Wickbold 45  
**Keßler, Marie**, Landwirtin, Gut Wickbold 44  
**Kittler, Elisabeth**, Grt. Friedrichshof I 23  
**Kleefeld, Robert**, Bauer in Jägersheim 36  
**Loerzer, Meta**, Frau, Bänerin, Friedrichshof II b. Wickbold 12  
**Marquardt, Bäuerin**, Altenberg 24  
**Neumann, Otto**, Gastwirtsch. 08  
**NSDAP:**  
 Ortsgruppe Seligenfeld, Kassenleiter Dankert, Lehrer, Wickbold 31  
**Ostpreußenwerk, A.-G.**, Abt. Ueberlandwerk Königsberg, Pr., Betriebsmonteur, Altenberg 19  
**Peppel, Alfred**, Fuhrunternehmer 40  
**Pfehn, Hans**, Bauer, Gollau 09  
**Pohlmann, Gastwirtsch.** 35  
**Radschun, Landwirt**, Ottilienhof 16  
**Raffel, Fritz**, Landwirt, Altenberg 14  
**Reichsbahn-Güterabfertigung Wickbold** 30  
**Riemann, Bauer** 26  
**Riemann Otto**, Fuhrhalter und Mehlmuntasthelle 17  
**Röder, Hermann**, Generaldirektor, Wickbold 46  
**Schmidt, Fritz**, Landwirt, Kleehof 37  
**Steinke, Oswald**, Autofuhrbetrieb 13  
**Thiel, Otto**, Gasthaus Wickbold, Kolonialw., Saal u. Garten 22  
**Todtshaupt, Landwirt**, Bürgermeister (Saatgutreinigungsgenossenschaft) 32  
**Wettengel, Emil**, Bauer 15  
**Wettengel, Richard**, Landwirt 38

**Luisenberg**

[üb. Insterburg 2].  
 Postcheckkonto für Fernsprechgebühren: Königsberg (Pr), Nr. 21 275, Postamt Insterburg.  
**Wahlbetrieb**  
 Fernverkehr: Fernamt Insterburg 03  
**Auskunft**  
 im Ortsverkehr 20  
 im Fernverkehr 03  
**Störungsstelle** 20  
 Telegrammaufnahme für Ortstelegramme für Telegramme n. auswärts 03  
 Zeitangabe 03  
 Andere Dienststellen s. Teilnehmerliste unter „Reichspost“.  
**Um**  
**Abromeit, Fritz**, Fleischerstr. 07  
**Beyrau, Fritz**, Bauer, SA-Reiter-Sturmführer und Schiedsmann, Tamnau 30  
**Bindert, Otto**, Bauer, Eichenberg 10  
**Burnus, Bauer**, Gr. Stobingen 24  
**Duscheleit, Eduard**, Inh. M. Duscheleit, Luisenberg 28  
**Feierabendhaus d. Landkr. Insterburg, Luisenberg** 19  
**Forstbehörden u. Forstdienststellen:**  
 Forstamt Eichwald 08  
 Pr. Revierförsterei Eichenberg 37  
 Pr. Revierförsterei Wengerin 38  
**Gendarmerie:**  
 Gend.-Hauptwachtmstr. Richter 09  
**Gessat, G.**, Bauer, Hoffnungsbrück 27  
**Haarbach, Friederike**, Frau, Landw., Tannenschlucht 25  
**Hagen, Hans**, Sturmführer, Angermoor, Post Luisenberg 31  
**Hetz, Artur**, Mühle Luisenberg 13  
**Hollstein, Otto**, Möbelfabrik, Ortsgruppen d. NSDAP, Amtsvorsteh., Kreisfeuerwehrführer d. Landkreises Insterburg 33  
**Koller, Alfred**, Bauer, Tannenschlucht 22  
**Ladensack, Bürgermstr. u. Amtsvorsteher**, Gr. Stobingen 40  
**Landjahrleger Luisenberg** 34  
**Lukat, Otto**, Bürgermstr., Eichenberg 36  
**Manweller, Melchior**, Holzschuh- und Pantoffel-Fabrik, Luisenberg, Abbau 06  
**May, Fritz**, Bäckerei n. Kolonialwaren 39  
**Nessowitz, Joh.**, Bauer Sampau 15  
**Pallowitz, August**, Bauer, Luisenberg 12  
**Reichspost:**  
 Postagentur 20  
**Reiner, Alb.**, Bauer, Hoffnungsbrück 17  
**Reuter, + Bauer**, Gr. Stobingen 41  
**Sado, Max**, Lehrer, Angermoor 18  
**Schimkat, H.**, Kaufmann 14  
**Sinnhuber, Max**, Landwirt, Luisenberg 29  
**Skopsgard, Horst v.**, Landw., Eichenberg b. Luisenberg 26  
**Sperl, Ernst**, Bauer, Bergfriede, Post Erdmansrub, Kr. Insterburg 23  
**Stege, Otto**, Schmiedemeister, Tamnau 32  
**Zander, Ch.**, Bauer, Angerbrück 16

**Lyck.**

Postcheckkonto für Fernsprechgebühren: Königsberg(Pr). Nr.2093, Postamt Lyck.  
**Wahlbetrieb**  
 Fernverkehr: Fernamt Lyck 0  
**Auskunft, Telegraphen- und Fernsprechanlagenarbeiten.** 6  
**Störungsstelle** 4 44  
**Fernsprechanfragsdienst** (es meldet sich das Fernamt) 0  
**Telegrammaufnahme** 6 87  
**Rechnungsstelle für Fernsprechgebühren** 6 96  
**Aufsicht u. Beschwerdestelle** 6 90  
**Zeitangabe** 0  
**Andere Dienststellen s. Teilnehmerliste unter „Reichspost“**  
**Um**  
**Adam, Alb., Witwe**, Inh. Walter Adam, Juwelier, Hindenburgstraße 64 6 13  
**Adami, H., Kaufmann** 7 95  
**Adler-Apotheke**, Walter Doepfer, Kais.-Wilh.-Str. 112 6 16  
**Allg. Orts- u. Landkranken-kasse d. Kr. Lyck**, Soldauer Weg 5 7 41  
**Allianz u. Stuttgarter Lebens-vers.-Bank**, + Bezirksleiter Kurt Merckisch 7 46  
**Allianz u. Stuttgarter Lebens-vers.-Bank A.-G.**, + Bezirks-Oberinspektor R. Tissowzki, Hindenburgstraße 21 6 75  
**Altmeyer, Kurt**, Kfm., Kaiser-Wilhelm-Str. 94 6 09  
**Amtsanwaltschaft +** 2 40  
**Amtsgericht, Strat +** 2 40  
**Zivil +** 5 57  
 Amtsgerichtsdirektor Loerzer, + Amtszimmer 5 57  
 Ders., Wohnung: Hindenburgstraße 3-4, II 3 14  
**Anton, Karl**, Buchdruckerei u. Papierhandlg., Kaiser-Wilhelm-Straße 70 2 82  
**Anwaltszimmer im Landgericht** 3 96  
**Apotheke Masovia +** 6 34  
**Arbeitsamt, Falkstr. \* 5 74**  
 Leiter Oberregierungsrat Dr. Skopnick, Villa Trede (5 75)  
**Arndt, Heinz**, Schuhhaus, Kais.-Wilhelm-Str. 59 7 97  
**Arndt-Schule** (E.-Moritz-Arndt-Schule, Oberschule für Jungen) 4 53  
**Aschmoneit, Franz**, Landwirt, Wittenwalde 6 36  
**Auto-Fuhrbetrieb** n. Omnibusverkehr, + C. W. Joswig, Hindenburgstraße 33, Bahnhof 2 35  
**Autovermietung**, Kurt Gezork, Bismarckstr. 21 4 80  
**Autovermietung Lyck**, am Bahnhofplatz 7 77  
**Autovermietung, + Poplawski**, Prosterk Vorstadt 4 03  
**Autovermietung, + Gustav Przykop**, Hindenburgstr. 44 7 65  
**Autovermietung u. Reparatur-Werkstatt** W. Troegel, Steinstraße 37 2 21  
**Autovermietung, + Vulkanisieranstalt** A. Kulschewski, Kaiser-Wilhelm-Str. 52 2 34  
**Auto-Zentrale**, Inh. Franz Warda, Kontor, Garage u. Werkstatt, Bismarckstr. 23 7 71  
**Babst, Paul**, Maschinenhdg. u. Repar.-Werkst., Kaiser-Wilhelm-Straße 30 6 26  
**Bäckerinnung** (Obermeister Nickel), Bismarckstr. 36 5 35  
**Baginski, Johann**, Fleischer-mstr., Kaiser-Wilhelm-Str. 132 3 92  
**Bahnhofs-Hotel, + Inh. Franz** Keufert, Hindenburgstr. 33 5 87  
**Bahnhofswirtschaft**, Inh. M. Bahr 5 53

**Bahnspedition, + Güterabfertigung** 6 47  
**Bahnverwaltung + der Lycker Kleinbahnen** 2 19  
**Bajorat, Gebr.**, Manufakturw., Modewaren, Fertigteild., Kaiser-Wilhelm-Str. 116 7 75  
**Balt. Baustoffhandel, + Inh. Ernst Nehm & Co.**, Baustoffe, Kachelöfen, Brennmaterial, Bismarckstraße 48-50 2 09  
 Ders., Privatwohn., Ernst Nehm, + Bismarckstr. 25, II (2 09)  
**Baltrusch, E.**, Konkursverwalt., Yorckstraße 24 4 60  
**Bank, Kurt, + Germania-Drogerie** u. Photohaus, Kaiser-Wilhelm-Str. 117 2 97  
**Bank d. Ostpr. Landschaft**, Geschäftsst. Lyck, Kaiser-Wilhelm-Straße 111 \* 5 68  
 Nach Geschäftsschluß ist zu erreichen: Bankdir. Orisch 5 66  
**Baptistengemeinde**, Pawlitzki, Prediger, Königin-Luise-Platz 8 5 24  
**Barczewski, Andreas**, Landwirt, Abbau 3 67  
**Barmer Ersatzkasse**, L. Lehr-bach, Hindenburgstraße 7 4 86  
**Bartnick, W.**, Reichsmusiker-schaft der Reichsmusikammer, Kreismusikerschaft Masuren, Hindenburgstr. 65 5 52  
**Bartschies, Emil**, Tischlermeister, Steinstr. 37 6 44  
**Barzik, Lebensmittelgeschäft**, Yorckstraße 6 03  
**Basalla, Gustav**, Böttchermstr., Kaiser-Wilhelm-Str. 65 7 10  
**Baumdicker, Hermann**, Ge-treide-, Futter- u. Düngemittel-gesch., Kais.-Wilh.-Str.71 2 48  
**Bautze, Walter**, Drogerie und Photohaus 4 57  
**Beamten-Spar- u. Darlehns-kasse zu Lyck** (Gesch. Lehr-bach), Hindenburgstr. 7 4 01  
**Beermann, Paul**, Flaschen-Aus-lieferungslager, G. Hilpert, Stetin, Kais.-Wilh.-Str. 111 4 31  
**Bemba, Strumpf-, Woll-, Textil-waren, Lederwaren, Polstermöbel**, Kaiser-Wilhelm-Str. 57 2 70  
**Bendzko, Schülerpension**, Kaiser-Wilhelm-Straße 1 3 28  
**Bethke, Otto, Ing.-Büro**, Kaiser-Wilhelm-Str. 107 2 83  
**Bethke, Otto**, Kaufm. (Minzloff, Königsberg), Steinstr. 24 3 19  
**Biallas, Kaufmann**, Ausflugsort Waldfrieden 2 38  
**Biernatowski, + Spediteur**, Kaiser-Wilhelm-Str. 68 6 47  
**Bismarck-Apotheke**, B. Mehl, Bismarckstraße 17 2 47  
**Blank, Gustav, + Schmiede-meister**, Kaiser-Wilhelm-Str. 66 5 26  
**Blaschczok, Anton**, Obst- u. Südrichthandlung, Hindenburgstraße 9 4 55  
**Blask, Eugen**, Landwirt, Sonnau 7 14  
**Blum, Gustav, + Schneider-meister**, Königin-Luise-Platz 13 3 63  
**Bochinski, + Leutnant**, Hindenburgstraße 34 6 64  
**Boese, Käte**, Kolonialw., Delik., Yorckstraße 23 6 46  
**Boettcher, H.**, Sarg- u. Möbel-tischlerei, Beerdigungsanstalt, Kaiser-Wilb.-Str. 91 2 73  
**Brachwitz, Otto**, Zigarren u. Tabakwaren Hindenburgstr. 61 4 76  
**Brandstädter, Dr. jur.**, Rechts-anwalt u. Notar, Kaiser-Wilhelm-Straße 57 2 76  
**Brandstädter, Otto**, Bauklempn., Installat.- u. Bedachungsgesch., Königin-Luise-Platz 4 6 33  
**Brauerei Englisch-Bruppen**, Zweigniederl. Lyck, Lagerverw. d. Deutsch-Amerik. Petroleum-Ges. (STANDARD), Steinstr. 3 08  
**Brink, Ludwig**, Zigarrengesch., Hindenburgstr. 32 3 79

**Brodowski, Carl**, Eisenwaren, Werkz., Badecinricht., Sportart., Baumaterialien, Kaiser-Wilhelm-Straße 112 5 92  
 Ders., Speich. f. Baumaterialien, Steinstraße 31-41 (5 92)  
 Ders., Spezialgesch. f. Glas, Porz., Haus- u. Küchenger., Stahl-u. Luxusw., Kaiser-Wilb.-Str. 120 (5 92)  
**Brodowski, Heinrich**, Masur., Reiterverein, Memel. Weg 5 7 48  
**Brombach, Gustav**, Kolonialw. n. Delikatessen, Königin-Luise-Platz 12 6 72  
**Broszio, Gustav**, Mahlmühle u. Getreidegesch., Prosterk Vorstadt 5 13  
**Broziewski, Otto**, Viehhändler, Hindenburgstraße 16 2 22  
**Brückner, Gerhard**, staatlich gepr. Dentist, Kaiser-Wilhelm-Straße 57, II 7 26  
**Bruppenbaugeschäft, + Beton-röhren**, Wilhelm Lunk, Walden üb. Lyck 3 26  
**Buchstelle Zöll**, landw. u. gewerbli. Rechnungswesen, Kaiser-Wilhelm-Straße 106, II 3 75  
**Budde, Karl**, Bauer, Zielhasen 2 89  
**Bund deutscher Osten, + Kreisgruppe** Lyck, Yorckstraße 9 5 01  
**Bürgermeister Walden**, F. Andersen, Versicherungen 4 52  
**Bürrip, Th.**, Pianofortebldg. u. Rep.-Werkst., Steinstr. 11 2 66  
**Busolt, Leo, Nachl.**, Inh. Osk. Baufeldt, Möbeltransp., Kohlen-bandl., Sped., Bismarckstr. 11 6 04  
**Buzilowski, Bauklempnerel, In-stallat.- u. Bedachungsgesch.**, Yorckstraße 31 5 04  
**Cabalzar, Paul, Kond.**, Hindenburgstraße 8 5 77  
**Chlupka, Joh.**, Wein- u. Zigar-renhandlg., Kaiser-Wilhelm-Str.63 5 85  
**Chmielewski, Eduard**, Land-wirt, Mathildenhof 6 71  
**Conrad, Paul**, Uhren- u. Gold-warenhandlg., Kaiser-Wilb.-Str.57 4 09  
**Coranda, + Rechtsanw. u. Notar**, Hindenburgstraße 61 6 12  
**Czibulinski, Gustav**, Last-Auto-Fuhrbetrieb, Kaiser-Wilhelm-Straße 138 5 20  
**Czieslich, Ludwig**, Malermstr. u. Lackierer, Tapeten, Farben, Leisten, Kaiser-Wilhelm-Str. 78 3 43  
**Czygan, Dr.**, San.-Rat., Reichs-bahnarzt, Hindenburgstraße 3-4 7 22  
**Dannat, Walter, + Bankdirekt.**, Kaiser-Wilhelm-Str. 107 4 42  
**Dardt, Bruno, + Photo-Atel.**, Bismarckstr. 2a 2 95  
**Dauer, Martin**, Schneidermstr., Damen- u. Herrenmoden, Hindenburgstraße 28 4 95  
**Begner, Dr. med.**, prakt. Arzt, Kaiser-Wilhelm-Str. 58 4 33  
**Demuß, Rich.**, vorm. H. Ko-schorrek Fleisch- u. Wurstw., Kaiser-Wilhelm-Str. 100 7 47  
**Dibowski, Anna**, Frau, Heb-ammenschwester, Yorckstraße 13 5 11  
**Dietrich, Helm.**, Rechtsanwalt, Kaiser-Wilhelm-Str. 62 2 68  
**Dietz, Paul, + Bankdirektor**, Hindenburgstraße 61 (6 57)  
**Dinglinger, R.**, Dipl.-Ing., Elek-trotechn., Rundf., Autoelektr., Hindenburgstraße 52 2 27  
**Dirks, Herm.**, Glashdg., Glas- u. Einrahm.-Geschäft, Kaiser-Wilhelm-Straße 103 7 54  
**Delega, Dr. med.**, prakt. Arzt, Königin-Luise-Platz 13 6 02  
**Donder, Bernh.**, Kolonialwaren-gesch., Hindenburgstr. 22 4 66  
**Donder, Rud.**, Kfm., Warenagt., Bismarckstraße 7 2 00  
**Dotzek, Karl**, Hauptmann, Hin-denburgstraße 26 2 60  
**Dresdner Bank, + Zweigstelle** Lyck, Hindenburgstr. 3-4 2 50

**Honig & Hurwitz**  
 Königsberg (Pr)  
 Fernruf 4 60 91  
 Baustoffe aller Art

**Dyck, Herm.**, Maur- u. Zimmermstr., Hoch-, Tief- u. Straßent., Lichtpausanst., Falkstr. 4 2 72

**Eberling**, + Oberstleutnant, Soldauer Weg 12 6 64

**Ehrenheim, Ida**, Hebammen-schwester, Kaiser-Wilh.-Str. 86 4 83

**Eierverwertungsgenossen-schaft** + für den Kreis Lyck u. Nachbarkreise, e. G. m. b. H., Falkstraße 13 2 84

**Elektrizitätswerk** + 2 20. 5 80

**Ender, M.**, becid. Bücherrevisor, Königin-Luise-Platz 13 5 27

**Erbe, Willfried**, Reichsbankinsp., Ernst-Moritz-Arndt-Straße 4 97

**Erdmann**, + Kreisbaumeister, Yorkstraße 22 (3 87)

**Ev. Pfarramt** s. unter Kirchenbehörden

**Fachschulen**  
Berufs- u. Fachschulen, Städt., + Berufsschuldtr. Stritzel, Stradauner Kunststraße 3 95

**Falkner**, + Gastwirt, Keipern 7 08

**Fallin, Bruno**, Fahrrad-, Eisen- u. Maschinenhandlung, Kaiser-Wilhelm-Straße 89 4 13

**Fallin, Friedrich**, Töpfermstr., Steinstraße 19, I 2 62

**Fernsprechbetriebsstellen** s. Eingang d. Teilnehmerliste

**Feuersozietät i. d. Provinz Ostpr.**, Kommiss., Bismarckstraße 39 5 90

**Fletz, Jul.**, Niederl. d. Bürgerl. Brauhaus Insterburg, Kaiser-Wilhelm-Straße 154 2 61

**Fletz, Kurt**, Bausng., Tiefbau-Unternehm., Ernst-Moritz-Arndt-Straße 2 54

**Finanzamt** s. Reichsfinanzverwaltung

**Finger**, Polizeiobermeister, Danziger Straße 33 7 24

**Fischbach, A. G.**, Optik, Inh. Brückmann, Kaiser-Wilh.-Str. 51 7 92

**Fischmeister, Pr.**, Insel Lyck 7 79

**Fligge, Franz**, Gartenbaubetr., Baumschule, Kaiser-Wilh.-Str. 155 7 81  
Ders., Gartenrest. (7 81)  
Ders., Blumengesch., Kaiser-Wilhelm-Str. 58 (7 81)

**Fligge, Paul**, Rechtsanw., Kaiser-Wilh.-Str. 107 3 93

**Flugplatz Lyck-Rothof**, Luftaufsichtswache 7 49

**Forstbehörden und Forst-dienststellen:**  
Forstamt Lyck, Insel 2 06  
Revierförsterei Walden 4 62  
Revierförsterei Birkenwalde (FA Trenberg) 7 87

**Frick, Altr.**, Bäckerstr., Kaiser-Wilhelm-Straße 106 2 75

**Ganguln**, Königin-Luise-Platz 9, I 2 08

**Gaswerk** + 5 80

**Gayko, Otto**, Kfm., Kol- u. Materialwarenhandlung, Kaiser-Wilhelm-Straße 122 2 42

**Gendarmerie:**  
Gendarmerie-Amt I, Lyck, + Gendarm-Meister Kaul, Falkstraße 15 (3 84)  
Gendarmerie-Amt II, Lyck, Gend.-Mstr. Metzler, Kaiser-Wilhelm-Str. 88, II 2 95  
Gendarmerie-Inspektion Lyck, + Oberleutnant der Gendarmerie Till, Falkstraße 14 (3 85)  
Gendarmerieposten Lyck, Gend.-Hauptwachmeister Koytek, Morgenstraße 11 (3 84)  
Gendarmerieposten III, Neudorf, Gend.-Hauptwachtmstr. Taubborn, in Lyck, Kaiser-Wilhelm-Straße 109 3 89  
Gendarmerieposten I, Walden, Gend.-Hauptwachtmstr. Schulz 4 12  
Gendarmerieposten II, Walden, Gend.-Hauptwachtmstr. Stein 4 93

**Gerichtsbehörden**, +  
Straf- 2 40  
Zivil- 5 56. 5 57

**Gerichtsgelängnis Insel** 5 37

**Germania-Drogerie** + u. Photohaus Kurt Bank, Kaiser-Wilh.-Straße 117 2 97

**Gers, Fritz**, Handelsvertreter, Yorkstraße 19 2 88

**Gestigkeit, Ewald**, Bäckermstr., Bäckerei, Kondit., Hindenburgstraße 23 3 37

**Gesundheitsamt, Staatl.** Freystraße 3 78

**Gliemann, Ernst**, Restaurant „Graf York“, Yorkstr. 23 2 93

**Gilemann, Hermann**, Garten-Rest., Walden, Dorfstr. 1 4 36

**Glugowski, Ernst**, Oberbrandmstr. u. Töpfermstr., Bismarckstraße 59 3 29

**Goetheschule**, + Steinstr., Oberstudiendirektor Dr. Haupt 4 69

**Gogoll, Paul**, Schmiedemeister, Kaiser-Wilhelm-Str. 138 4 81

**Gollub, Bruno**, Kolonialwaren, Feinkost 4 00

**Gotluck, Werner**, + Bankdir., Hindenburgstr. 60 5 83

**Grigo, Bruno**, + Möbelhaus, Hindenburgstraße 14 3 21

**Gronwald u. Co.**, Manufakturwaren, Fertigteile 7 38

**Großkopf, Reinhold**, Architekt, Falkstraße 14a, I 6 54

**Grünig, Fritz**, Neue Drogerie, Bismarckstr. 1 7 74

**Grzybowski, W.**, Kfm., Brennstoßhandlung und Spediteur, Falkstraße 4 7 52

**Haase, Erich**, + Dipl.-Ing., Direktor (5 80)

**Hardt, Fritz, u. Jakubczyk, Altried**, Viehhändlg., Bismarckstraße 56 4 54

**Harke, Gebr.**, Automobile, Fahräder, Nähmaschinen, Kaiser-Wilhelm-Straße 56 3 23  
Ders., Reparaturwerk, Opeldienst, Opel-Original-Ersatzteillager, Abschleppdienst, Tankstellen, Fahrschule, Steinstr. 12-13 (3 23)

**Harke, Walter**, Bismarckstraße 59 5 36

**Hartwich, Albert**, Inh. Erwin Hartwich, Polstermöbelgeschäft, Dekorationen, Kaiser-Wilhelm-Straße 115 6 53

**Haß, Karl**, Bezirksbeamter der Iduna-Germania Vers.-Ges., Bismarckstraße 53 5 51

**Hausrauenvereine**, Verkaufsst., Hindenburgstraße 58 6 30

**Hausrauenverein II**, Kaiser-Wilhelm-Straße 127 3 74

**Hausrauenverein III**, Verkauft, Königin-Luise-Platz 13 2 71  
Ders., Bier- u. Weinstuben 4 02

**Heilgardt, Dr. med.**, prakt. Arzt, Hindenburgstraße 60 5 09  
Derselbe (Anschluß für den Kraftwagenführer) 7 62

**Hensel**, + Bürgermstr., Soldauer Weg 11 4 14

**Hentschel, M.**, Bürgergarten, Gaststätten, Hindenburgstraße 43 3 64

**Herbst, Otto**, Elektromstr., Hindenburgstr. 13 5 30

**Herrmann**, + Erster Staatsanw., (Vertr. d. Oberstaatsanw.), Königin-Luise-Platz 14 6 42

**Hess, R. H.**, Direktor der Krebskonserven-Fabr. „Triumph“ G. m. b. H. Prostken, Lyck, Aryser Allee 2 5 48

**Hilpert, Franz**, Kolonial-, Delikat., Südfri., Spirit- u. Weinhdlg., Kaiser-Wilh.-Str. 127 3 71

**Hirschberg, Gertrud**, Spiritusgroßvertrieb, Bismarckstr. 57 4 87

**Hoffmann**, Rechtsanw. u. Notar, Kaiser-Wilhelm-Str. 115 7 05

**Hoffmann, Emil**, Oberkommissar der Ladol, Yorkpl. 10a 6 69

**Hoffmann, J.**, Buchführungs- u. Steuerhilfe-Stelle, Kaiser-Wilhelm-Straße 103 6 14

**Holzlehner, Joh.**, Landwirt u. Fuhrh., Sentker Chaussee, vor Sperlingslust 7 91

**Holzlehner, Paul**, Autofuhrtrieb, Sperlingslust 7 02

**Hoppe, Gerhard, Dr.**, Zahnarzt (9-12, 14-17), Königin-Luise-Platz 2 4 26

**Hotel, Bahnhofshotel**, + Hindenburgstr. 33 5 87

**Hotel Deutsches Haus**, + Inh. O. Turner, Kaiser-Wilhelm-Straße 111 3 34

**Hotel Kaiserhof** (Inh. Adolf Malinowski, Hindenburgstr. 45 6 39

**Hotel Kgl. Hot.** Kaiser-Wilhelm-Straße 113 4 20

**Hotel Kronprinz**, Inh. Adolf Becker, Hindenburgstr. 35 7 16

**Hotel Masovia**, Inh. Fritz, Bismarckstraße 67 5 40

**Hotel Preußenhof**, Inh. Heinrich Brzoska, Hindenburgstr. 42 5 42

**Boyer, Fritz**, Getreide, Mehl u. Futtermittel, Kaiser-Wilhelm-Straße 33 3 24

**Intelmann**, + Dr., Landwirtschaftsrat, Stradauner Kunststraße 2 (3 86)

**Jacobczik, Willy**, Fleischermeister, Walden 4 37

**Jakubczyk, Joh.**, Wurstfabrik, Hindenburgstr. 16 5 64  
Ders., Landwirt, Vorwerk Lyck 3 02

**Jakubczyk, Paul**, Fleisch- u. Wurstgesch., Falkstr. 15 6 51

**Janzig, Walter**, Rechtsanwalt, Kaiser-Wilhelm-Str. 53, I 4 18

**Jasper, Hans**, Schulleiter der Motorsportschule d. NSKK, Lyck, privat Falkstraße 15, I 7 66  
Derselbe, Dienstanschluß 7 34

**Jegodzinski, Fritz**, Schneidermeister, Bismarckstr. 21 3 39

**Jezierski, Franz**, Restaurant Preußenhalle, Kaiser-Wilhelm-Straße 97 4 92

**Jonetaj, Karl**, Elektromeister, elektr. Anlagen, Rundfunk, Lampen, Bismarckstraße 4 3 82

**Joswig, Carl**, + Auto-Fuhrtr. u. Omnibusverkehr, Hindenburgstraße 33 2 35

**Joswig, Ludw.**, Sarglager und Leichenausstattung, Kaiser-Wilhelm-Straße 1 4 43

**Jüngling, Ernst**, Oberst (E), Ernst-Moritz-Arndt-Straße 7 27  
in den Dienststunden 6 64

**Just, Bruno**, Major, Memeler Weg 13, I 3 47

**Kaage, C. A.**, Buchhdlg., Kaiser-Wilhelm-Str. 53 6 62

**Kahner, Aug.**, Zementw.-Fabr., Rohrweberei u. Bauwarenhdlg., Prostker Vorstadt 3 27

**Kaisers Kaffeegeschäft**, Hindenburgstr. 54 6 48

**Kalkowski, E.**, Heilpraktiker, Steinstr. 18 4 75

**Kaminsky, Willy**, Kaufm. (B. Wiehler, Kbg.), Kaiser-Wilhelm-Str. 48, Priv. Freystr. 8 4 21

**Kanoldt u. Coranda**, + Rechtsanw., Hindenburgstraße 61 6 12

**Kantine Rothof**, Inh. Rudolph Roland 6 32

**Kassenärztliche Vereinigung Deutschlands**, + Bezirksstelle III Löten-Lyck, Hindenburgstr. 20, III 5 05

**Kastner, August**, Gerebere u. Lederhdlg., Kaiser-Wilh.-Str. 79 3 58

**Kastner, Frieda**, Staatl. Lotterieb.-Einn., Königin-Luise-Platz 14 3 98

**Kastner, Hans, Dr.**, Tierarzt, Kaiser-Wilhelm-Str. 89 2 13

**Kastner, Paul**, Kohlengeschäft u. Fuhrh., Yorkstr. 27 6 07

**Katasteramt**, Königin-Luise-Platz 13, II 5 31

**Kath. Kinderheim St. Elisabeth**, Pfarrer Wolf, Prostker Vorstadt 2 65

**Kath. Pfarramt**, Yorkstr. 25 3 22

**Köhler, Max**, + Niederl. der Rastener Brauerei, G. Steinstr. 19 7 89

**Köhler, Erich**, Manufakturwar. u. Fertigteile, Kaiser-Wilhelm-Straße 68 3 52

**Kelpke, Horst**, Laborator für Zahntechnik, Falkstr. 4 5 28

**Kellmann, Franz**, Konsultations-gestellter, Yorkstr. 8 3 54

**Kemmesis**, + Gaststätte, Siechen 7 04

**Keyser, Max**, Hauptmann (E), Hindenburgstraße 26 3 94

**Kirchenbehörden, Evang.**  
Pfarramt I (Superintendent), Superintendent Muscheites, Hindenburgstr. 63 7 69  
Pfarramt II, Hindenburgstr. 62 7 35  
Pfarramt III (Lyck-Land), Steinstraße 36 7 84  
Kirchenkasse, Hindenburgstr. 11 3 05

**Kirsch, Erich**, Kolonialwaren, Delikatessen, Bismarckstr. 37 7 43

**Kirstein, Willy**, Bäckermeister, Kaiser-Wilhelm-Str. 141 6 55

**Klank, F.**, Malermstr., Lackier-, Tapet- u. Linoleumbldg., Hindenburgstr. 58 7 32

**Klein, Felix**, Getreide, Mehl, Futtermittelgeschäft, Kaiser-Wilhelm-Straße 125 3 66

**Klein, Gotthard**, Dentist, Kaiser-Wilhelm-Str. 59 5 39

**Klein, Rich.**, Masurische Fischverwertung, Fisch- u. Krebsvers., Kaiser-Wilh.-Str. 154 a 4 24

**Kleinbahnhof Lyck** + (Lycker Kleinbahnen) Anskunft, Betriebsleiter, Güterabfertigung 2 19

**Kleylein, Fritz**, Dampfsägewerk, Walden 5 97

**Klingefeld, Franz**, + Lehrer Kaiser-Wilhelm-Str. 59 5 01

**Klischewski, Emil**, Wein-, Spiritus- u. Familienrestaurant, Königin-Luise-Platz 6 2 07

**Klischewski, Erich**, Kolonialw., Kaiser-Wilhelm-Str. 61 7 25

**Klischewski, Gebr.**, Tischlerei, Walden 6 18

**Klückner, A.**, Malergeschäft, Danziger Straße 32 3 45

**Kloss, Max**, Fleischermeister, Kaiser-Wilh.-Str. 96 3 06

**Knabenschule**, + Rektor Kleist, Yorkplatz 3 08

**Kniffka & Thybusch**, Textilw., Fertigteile, Pelzwaren 7 45

**Knischewski, Paul**, Kolonialw., Danziger Straße 11 5 10

**Koch, Gebr.**, + Malergeschäft, Morgenstr. 17 2 18

**Koloska, Otto**, Adlerdienst, Königin-Luise-Platz 6 7 15

**Kolossa, Albert**, Fleischermstr., H. Fleisch- u. Wurstwaren, Kaiser-Wilhelm-Str. 132 5 96

**Konditorei Cabalzar**, Inh. Ernst Otto, Hindenburgstr. 8 5 77

**Konditorei u. Konzert-Café** Jenzowski, Hindenburgstr. 41 4 04

**Konietzko, Altr.**, Pelzw., Hüte, Mützen, Kaiser-Wilhelm-Str. 50 7 78

**Kontrollamt d. L.V.A.**, L.-K.-Insp. Claas (Sprechz.: Sonnab. 8-13), Bismarckstr. 25, I 3 72

**Kopatz, M.**, Restaurant u. Kaffee Monopol, Hindenburgstr. 21 5 07

**Korbanka, Emil**, Banklemperei, Install.- u. Bedachungsgeschäft, Hindenburgstr. 39 7 57

**Koschorreck, Richard**, Installations-techn. Büro, Klemperei, Dachdeckeri, Blücherstr. 1 6 24

**Koslowski, Franz**, Maschinen-schloss., Sentker Chaussee 7 21

**Kottowski, Ernst**, + Kolonialwaren, Kohlenhandlung, Kaiser-Wilhelm-Straße 150 5 45

**Kotzan, Oskar**, Mechanikerstr., Fahrrad-u. Nähmasch.-Rep.-Werkstatt, Kaiser-Wilh.-Str. 93 4 65

**Kowalzik, Alfr.**, Kleinbahn-wirtschaft 5 76

**Kowalzik, Chr.**, Malermeister, Kaiser-Wilh.-Str. 123 5 71

**Kraemer, Otto**, Landwirt, Dom. Wittinen b. Lyck 7 82

**Kratska, Wilhelmine**, Hebammen-schwester, Kais.-Wilhelm-Straße 134, I 4 23

**Krause, Günther**, Hauptmann (E) 4 45

**Krech, Gustav**, Mittelschul-Konrektor i. R., Danziger Str. 48, I 7 73

**Krech, W.**, + Dr. med., Facharzt für Chirurgie (6 23)

**Kreisaltersheim**, + Stradauner Kunststr., s. Kreisverwaltung (3 84)

**Kreisausschuß**, + s. Kreisverwaltung (3 84)

**Kreisbauernschaft**, s. Reichs-nährstand

**Kreishandwerkerschaft**  
Lyck, Bismarckstr. 4 4 16

**Kreiskasse, Staatl.**, Hindenburgstraße 17 7 76

**Kreiskommunalkasse**, + s. Kreisverwaltung (3 84)

**Kreiskrankenhaus** + 6 22. 6 23

**Kreisoberinspektor**, + Sanden, Bismarckstraße 30 (3 84)

**Kreis- u. Stadtparkasse** Lyck, Hindenburgstr. 61 \* 6 57. 4 98

**Kreisverwaltung**, Kreisbau, Soldauer Weg 4 \* 3 84  
Die eigene Vermittlung verbindet während der Dienststunden:  
I. S.: 7-13, 15-18, Mittw. u. Sonnabend 7-13;  
II. S.: 7½-13, 15-18½; Mittw. und Sonnabend 7½-13½  
mit folgenden Dienststellen:  
Landrat, Landratsamt, Kreisausschuß, Bauabteilungen, Kreiskommunalkasse und Kreisaltersheim.  
Ferner sind angeschlossen:  
Kreis-schulrat, Bäuerliche Werk-schule, Gen.-Inspektionsbereich, Gend.-Amt I, Gend.-Amt II, Gend.-Postenbereich  
Nach Dienstschluß und an Sonn- u. Feiertagen sind zu erreichen:  
Landrat 3 88  
Kreisbaumeister, Kreisfeuerwehr-führer 3 87  
Gend.-Inspektionsbereich 3 85  
Gend.-Amt I und II u. Posten II 3 84  
Gendarmerieamtbereich II 2 96  
Kreisoberinspektor Sanden + 3 84  
**Kreisviehwaage** 3 20

**Kramm, Reinhold**, Kfm., Manufakturw., Kaiser-Wilhelm-Str. Nr. 124 2 94

**Kruppa, Gottlieb**, Tischlerei u. Möbelhandlg., Falkstr. 9 7 17

**Kruppa, Gust.**, Kolonialwaren, NSDMB, Hindenburgstr. 13 2 43

**Kruschewski, H.**, Lederhdlg., Lederwaren, Sportartikel, Kaiser-Wilh.-Str. 99 3 77

**Kuehn, Otto**, Modenhaus, Kaiser-Wilhelm-Straße 58 7 00  
Nach Geschäftsschluß ist zu erreichen:  
Dipl.-Kfm. Kühn, Hindenburgstraße 65 (7 00)

**Kuliowski, Max**, Kolonialw., Siedlung Baubütte 1 4 29

**Kulschewski, Aug.**, + Autovermietung u. Vulkanisieranstalt 2 34

**Kunitz, Dr.**, Rechtsanwalt, Hindenburgstr. 64, I 3 25

**Kunkel, E.**, prakt. Zahnarzt, Sprechrd. 9-12, 15-18, Kais.-Wilh.-Str. 114 5 06

**Kurbjewell, E.**, Techn. Büro, Kaiser-Wilhelm-Str. 60 6 79  
**Kurhaus Walden**, + Inhaber Leimann 7 44  
**Kuschnerell**, Fleischermeister, Kaiser-Wilhelm-Str. 104 3 80  
**Kwiedor, Paul**, Kolonialwaren-u. Spirituosen-Großhandlung, Kaiser-Wilhelm-Str. 49 6 00  
 Ders., Bier- u. Weinstuben, Kaiser-Wilhelm-Str. 49 6 01  
**Landesbank d. Prov. Ostpreußen**, + Zweigstelle Lyck, Kaiser-Wilhelm-Str. 107 \* 4 41  
 Nach Dienstschluß zu erreichen: Bankdirektor Walter Dannat, Kaiser-Wilhelm-Str. 107 4 42  
**Landesbauamt Lyck** (Provinzialverwaltung), Königin-Luise-Platz 12, III 4 40  
**Landgericht**, Straf + 2 40  
 Zivil + 5 56  
**Landjahrlager Selmentsee**, Schönhorst ü. Lyck 3 91  
**Landrat** + (3 88)  
**Landratsamt**, + Soldauer Weg 4 s. Kreisverwaltung (3 84)  
**Landwirtschaftsschule u. Wirtschaftsberatungsstelle**, s. Reichsnährstand  
**Lange**, Steinsetzstr., Stein- u. Tiefbaugesch., Memeler Weg 8 2 87  
**Lehmann, Kurz**, Weiß-, Woll-, Spielwaren, Maschinenstrickerei, Kaiser-Wilhelm-Str. 52 2 77  
**Leidraiter, Emil**, Bezirksinspektion f. Versicherungen aller Art, Hindenburgstraße 34 2 04  
**Leimann**, + Kurhaus Walden 7 44  
**Lemke, Kurt**, Rechtsanwalt, Kaiser-Wilhelm-Str. 111 6 29  
**Lenzian, Kurt**, Eisenwarenhdlg., Kais.-Wilh.-Str. 62 7 40  
**Lenzian, Walter**, Uhren und Goldwaren, Kaiser-Wilh.-Str. 62 5 34  
**Lenk, Bruno**, Dentist, Hindenburgstr. 52 6 19  
**Lentz, Wilh.**, Radio-Spezialhaus, Hindenburgstr. 24 2 98  
**Lippe, Otto**, Holzgroßhdlg., Säge-u. Hobelw., Baugesch., Kontor: Memeler Weg 4 2 79  
**Lippe & Szymanski**, Baugesch., Dampfsäge-u. Hobelwerk, Mahlmühle, Yorkstr. 21 5 55  
**Lippert, Otto**, Rechtsanwalt, Kaiser-Wilh.-Str. 103 7 56  
**Loertzer, Karl**, Amtsgerichtsdirektor Hindenburgstr. 3-4, I 3 14  
 Ders., Amtszimmer 5 57  
**Lojewski, A.**, Baugesch., Ernst-Moritz-Arndt-Str. 6 21  
**Lojewski, Rudolf, v.**, Buch-u. Papierhdlg., Kaiser-Wilh.-Str. 67 5 41  
**Lüdcke, Willy**, Elektromeister, Kaiser-Wilhelm-Straße 136 7 33  
**Lüneberg, Hugo**, Yorkstraße 24 2 29  
**Lulsen-Café**, Hindenburgstr. 54, Inh. Friedrich Schmidt 4 10  
**Lunk, W.**, + Brunnenbaumstr., Betonröhrenwerk, Walden ü. Lyck 3 26  
**Lycker Bauerngenossenschaft m. b. H.**, Warenabteilung 2 02  
 Maschinenabteilung 2 12  
**Lycker Handelsdruckerei**, Inh. Paul Dittko, Bismarckstr. 14 2 67  
**Lycker Mühlenwerke**, Inh. Ernst Koszakowski, Prostker Vorstadt 4 30  
**Lyssewski, Fritz**, Kolonialw.-u. Delik., Kaiser-Wilh.-Str. 119 7 11  
**Lyssewski, Paul**, Niederlage d. Brauerei W. Krech, Hindenburgstraße 64, III 7 01  
**Macht, Ernst**, Musikverteiler d. Kreismusikersch. Masuren, Falkstraße 20 6 45  
**Mack, Gustav**, Fleischermeister, Kaiser-Wilh.-Str. 69 3 81  
**Madeyka, Bermann**, Zahnarzt, Kaiser-Wilhelm-Str. 56 (8.30-12, 14-17), privat Hermann-Görling-Straße 4 2 91

**Maeckelburg**, Stein- u. Schotterwerke, Bismarckstraße 21 7 70  
**Mäckelburg**, Landwirt., Dom. Lyck 5 84  
**Mädchenschule**, + Rektor Krohm, Soldauer Weg 3 2 85  
**Mädchen-Waisenhaus**, Stradauner Kunststr. 2 86  
**Marinebund. NS.**, + (Kruppa) 2 43  
**Margies & Glugowski**, Töpfermstr., Königin-Luise-Pl. 9 3 61  
**Masovia-Apotheke** + 6 34  
**Masuren-Bote**, Sturm-Verlag G. m. b. H., Zweigniederlassung Lyck, Buchdruckerei, Zeitungsverlag, Bismarckstr. 3 3 46. 3 65  
**Masurisches Möbelhaus**, + M. Sollenski, Möbelfabr., Kaiser-Wilhelm-Straße 134 6 43  
**Mattern, Otto**, Fischereipächter, Walden 3 12  
**Mehner, Bernh.**, A.-G., Schälwerk, Exerzierplatz 4 79  
**Mendthal, A.**, G. m. b. H., Likörfabr. u. Weingroßhdlg., Kbg. Pr., Niederl. Kais.-Wilh.-Str. 114 2 28  
**Menzel, F.**, Dentist, staatl. gepr., Röntgenlabor. (Sprechst. 8-12, 14-17), Kaiser-Wilh.-Str. 111 7 50  
**Merkisch, Kurt**, + Bismarckstraße 56 7 46  
**Meyke, Walter**, + Bankvorst., Soldauer Weg 9 (2 50)  
**Michalzik, Fleischerstr.**, Lycker Garten 48 7 39  
**Mietzel, Ernst**, Inh. Walter Mielowski, Kaffeeengesch., Hindenburgstraße 3-4 6 05  
**Milewski, Kurt**, Fleischerstr., Bismarckstr. 19 4 68  
**Minzloff, E.**, Kolonialwarengroßhandlung, Königsberg, Pr., Lager Lyck, Kaiser-Wilh.-Str. 96 5 44  
**Mitzig, Johannes**, Fuhrhalterei 6 20  
**Moczarski**, Obergerichtsvollzieh., Kaiser-Wilhelm-Str. 103 2 55  
**Möbelhaus Bruno Grigo**, + Hindenburgstr. 14 3 21  
**Molgedey, Karl**, Kolonialwaren, Feinkost, Spirit., u. Kühlenhdlg., Bier- und Weinstuben, Kaiser-Wilhelm-Str. 44 6 27  
**Molkereigenossensch. Lyck**, e. G. m. b. H., Bismarckstr. 63 5 33  
**Müller, E.**, Kaiser-Wilh.-Str. 70.1 4 84  
**Müller, Herbert**, Rechtsanwalt, Kaiser-Wilhelm-Str. 59 2 69  
**Musikzug der SA-Standard Nr. 147**, Leitung: Musikzugf. Bruno Luedtke, Falkstr. 8 7 37  
**Nachtigall, Kolonialw.**, Delikatessen-u. Kühlenhdl., Königin-Luise-Platz 11 6 28  
**Nagel, Fritz**, Webereiwaren, Kaiser-Wilhelm-Str. 59 2 37  
**Nagorny, Carl**, Papiergeschäft, u. Zigarren, Bismarckstraße 38 3 10  
**Nagorny, Ernst**, Gasthof Stern, Bismarckstraße 65 5 50  
**Narutsch, Otto**, Kraftfahrerschule, Yorkstraße 3 6 38  
**Nanjokat, W.**, Schlosserei, Waagenreparatur und Schmiede, Kaiser-Wilh.-Str. 92 2 80  
**Nehm, Ernst**, + Bismarckstraße Nr. 25, II (2 09)  
**Neubauer**, Kreisschulrat + (3 84)  
**Neumann, Kurt**, + Ost. Tonbild-Bühne, Bismarckstr. 53 2 33  
**Neumann, Paul**, Kfm., Kaiser-Wilhelm-Straße 71 7 30  
**Nikulla, Kurt**, Kfm., Kolonialwaren, Bier- u. Weinhandlung, Falkstraße 11 4 94  
**Nisch, Georg**, Vertr. d. Gothaer Feuer- u. Kraftfahrzeug-BK., Versicherungen aller Art 3 68  
**Nitsch u. Pogodda**, Manufakturwaren, Konfektion 7 58  
**Nordstern**, + Allgem. Vers.-A.-G., Geschäftsstelle Lyck, Kais.-Wilhelm-Straße 63 7 90  
**Nothmann, G.**, Bäckermeister, Falkstraße 21 4 17  
**Nowitzki, Rudolf**, Schmiedemeister, Morgenstr. 26 5 54

**NSDAP:**  
 Kreisleitung Lyck, Soldauer Weg 4 3 30  
 Ortsgruppe Lyck, Adolf-Hitler-Platz 1 2 57  
 SA-Standard 147, Hindenburgstr. 4 73  
 Motorsportschule d. NSKK, Lyck, Rotbof 7 34  
 NS-Fliegerkorps, Sturm 9/2, Lyck, Bismarckstraße 4 6 56  
 Bann und Jungbann Grenzwehr (147), Bismarckstr. 21 5 72  
 NS-Frauensschaft, Kreisleitung Lyck 5 94  
 NSLB-Kreisverwaltung, NS-Lehrerbund, Kreis Lyck, Bismarckstraße 25 7 83  
 Amt für Volksgesundheit, Verwaltungsstelle 11, Hindenburgstraße 52, I 3 32  
 Amt für Volkswohlfahrt, Kreisleitung Lyck 4 77  
 Amt für Volkswohlfahrt (Winterhilfswerk), Ortsgruppe Lyck Mitte und Nord, Hindenburgstraße 47 6 37  
 Dieselse Ortsgruppe Kaiser-Wilhelm-Straße + Yorkstr., Kaiser-Wilhelm-Straße 93 3 11  
 NSKOV, Amt für Kriegspfeversorgung 6 76  
 Die Deutsche Arbeitsfront \* 2 51  
**Oberpichler, L.**, Autoreparatur, Schneide u. Schlosserei, Steinstraße 22 3 36  
**Orsich, Gerhard**, Bankdirektor, Hindenburgstr. 26 5 66  
**Ostdeutsche Tonbildbühne**, + Bismarckstraße 53 2 33  
**Ostmark-Buchhandlung** u. Leihbücherei, + Walter Pieperitt, Hindenburgstraße 14 6 06  
**Ostprennwerk**, Aktiengesellschaft, Abt. Uehelandwerk Gumbinnen, Bezirksst. Lyck 5 88  
**Ostpr. Serumwerk**, G. m. b. H., Abt. Vorratsschutz u. Schädlingbekämpfung, Kreisverwaltungsstelle, Lyck, Königin-Luise-Pl. 12 6 88  
**Oven, v.**, Major (E) und Batl.-Kommandeur 6 25  
**Pallack, Arthur**, Kolonial- und Materialw.-Gesch., Kaiser-Wilhelm-Straße 5 3 01  
**Pein, Ernst-August**, + Kieswerk Walden, Tiefbau, Lyck, Hindenburgstr. 43 2 81  
**Perlowski, Ernst**, Spirituosen, Kolonialwaren, Restauration, Kaiser-Wilhelm-Str. 137 7 31  
**Peter, Carl**, Zigarren-Import, Hindenburgstraße 3-4 2 31  
**Pfeifer, R.**, + Dr. med., Chefarzt d. Kreiskrankenhaus Lyck 6 22  
**Philipp, Franz**, Tischlerstr., Oberbrandstr., Kaiser-Wilhelm-Straße 82 2 46  
**Philippzik, M.**, Schuhw., Kais.-Wilhelm-Straße 65 6 40  
**Photo-Atelier**, + Bruno Dardat, Bismarckstraße 2a 2 95  
**Pieperitt, Ed.**, Buch- u. Papierhandlg., Bau- u. Kunstglaseri, Kaiser-Wilhelm-Straße 52 7 07  
**Pieperitt, Walter**, + Inh. d. Ostmark-Buchhandlung u. Leihbücherei 6 06  
**Piatrzyk, Landwirt**, Regelhof, Post Walden 5 67  
**Pillnau**, Brunnenbaugeschäft, Prostker Vorstadt 3 53  
**Pissareck, Herm.**, Baugeschäft u. Kühlenhandlung, Bismarckstraße 47 2 32  
**Pissowotzki, Richard**, + Oberinspekt., Hindenburgstr. 21 6 75  
**Plaga, Gebr.**, Eisenw., Haus- u. Küchengeräte, Glas, Porzellan, Steingut, Geschenkartikel, Kaiser-Wilhelm-Str. 51 7 72  
**Plage, Walter**, Bäckerei, Kaiser-Wilhelm-Str. 126 4 56  
**Podschwadt, Georg**, Kaufm., Hindenburgstr. 60 5 73  
**Pollmann, Architekt**, Königin-Luise-Platz 5 4 82

**Poplawski, Emil**, + Erfrisch.-Halle und Auto-Vermietung, Prostker Vorstadt 4 03  
**Przykop, Gustav**, + Autovermiet., Hindenburgstr. 44 7 65  
**Puller, Gebr.**, Central-Drogerie, Hindenburgstraße 54 5 14  
**Radday, Rektor i. R.**, Kaiser-Wilhelm-Straße 88 2 14  
**Radoch, Gustav**, Handelsvertr., Lycker Garten 45 5 91  
**Radzio, Bruno**, Stellmachermstr., Wagenbau und Stellmacherei, Morgenstraße 16 3 48  
**Radzio, E.**, Wagenbau, Tischl. u. Holzdreherei, Riemenscheib-u. Rundstabfabr., Danzig-Str. 31 3 90  
**Rafalzik, August**, Rohprodukte, Kaiser-Wilhelm-Str. 42 7 03  
**Raiffeisenkasse Lyck**, e. G. m. u. H. 4 28  
**Randt, Herm.**, Schneidermstr., Falkstraße 14a 3 62  
**Rapellus, Erich**, Bauer u. Bürgermeister, Sonnau 3 59  
**Raschpichler, Richard**, Viehhandlung, Kaiser-Wilhelm-Straße 90 5 81  
**Rastenburger Brauerei**, + A.-G., Niederlage Lyck, Steinstraße 19 7 89  
**Ranhat**, Obergerichtsvollzieher, Kaiser-Wilhelm-Str. 99 2 39  
**Reformhaus**, vegetar. Speisehaus, Rohkostküche, Bahlo, Anna, Kaiser-Wilhelm-Str. 47 5 43  
**Reichsbahn:**  
 Reichshabnamt 5 60  
 Vorstand des Reichshabnamts Büro des Reichshabnamts Dienststellen des Reichshabnamts am Ort:  
 Bahnhof Bahnbetriebswerk Bahnhofsstr. 1 Bahnhofsstr. 1 Bahnhofsstr. 1  
 Fahrkartenausgabe Gepäckabfertigung Güterabfertigung 5 21  
 Güterabfertigung Bfh. Bartossen 5 79  
 Güterabfertigung Lyck West 3 13  
 Güterabfertigung Walden West 4 22  
**Reichsbanknebenstelle**, Hindenburgstraße 50 2 30  
**Reichsfinanzverwaltung:**  
 Finanzamt Yorkstr. 19 \* 5 15  
 Hauptzollamt, Yorkstr. 10 7 94  
 Vorsteher 7 94  
 Vertreter des Vorstehers 4 96  
 Bezirkszollkommissar (St), Soldauer Weg 11 4 89  
 Zollfahndungszweigstelle (im Finanzamt) 2 29  
 Privatwohnung des Dienststellenleiters, Yorkstraße 22 4 70  
**Reichsluftschutzbund**, Orts-(Kreis)-Gruppe Lyck e. V., Rathaus 4 08  
**Reichsnährstand:**  
 Kreishauernschaft Lyck, Kaiser-Wilhelm-Str. 111 3 15  
 Bezirksförster, Kaiser-Wilhelm-Straße 111 3 15  
 Landwirtschaftsschule n. Wirtschaftsberatungsstelle, Stradauner Kunststr. 2 (3 86)  
 Viehwirtschaftsverband Ostpr., Kreisschaßbater, Kaiser-Wilhelm-Str. 111 3 15  
**Reichspost:**  
 Fernsprechbetriebsstellen s. Eingang der Teilnehmerliste 6 85  
 Postamtsvorsteher, + 6 85  
 Amtszimmer, Kraftfahrstelle 6 84  
 Annahmeschalter 6 89  
 Briefabfertigung 6 93  
 Hauptkasse 6 83  
 Poststelle Lyck A, Lycker Garten 2 15  
 Poststelle Lyck B, Kaiser-Wilhelm-Straße 150 5 45  
 Zeitungsstelle 6 80  
 Telegraphenbadienst 6 86

**Reichstreuhänder für das Wirtschaftsgebiet Ostpr.** der Beauftragte in Lyck, Königin-Luise-Platz 3 6 59  
**Reiner, Franz**, Damen- u. Herrenfriseur, Hindenburgstr. 3/4 4 32  
**Reith, Georg**, Bonbonfabrik, Bismarckstraße 6 4 67  
**Rekindt, Kurt**, Kantinenpächter, Yorkstraße 16 2 01  
**Resky, Erich**, Restaurant „Zur Post“, Hindenburgstr. 11 7 23  
**Restaurant Altes Rathaus**, Inh. Chlupka, Kaiser-Wilhelm-Straße 63 5 86  
**Riech, Paul**, prakt. Arzt, Kaiser-Wilhelm-Straße 103 7 67  
**Riekelles, Arno**, + Masovia-Apotheke 6 34  
**Ring, Joh.**, Pol.-Inspektor i. R., m. u. H. 3 16  
**Römer, Dr. med.**, prakt. Arzt, Reichsbahnarzt, Kaiser-Wilhelm-Straße 3 17  
**Rönsch, Benno**, + Danziger Straße 47 (7 90)  
**Rogalla, Ang.**, Kolonialwaren-, Delik., Südf.-, Spirit.- u. Weinhdlg., Hindenburgstr. 59 2 90  
 Ders., Bier- u. Weinst., Hindenburgstraße 59 2 63  
**Rogalski, Mieczyslaw**, + Konsul der Republik Polen, Lyck, Königin-Luise-Platz 9 4 64  
**Rogowski, Aug.**, Glaserstr., Kaiser-Wilhelm-Str. 54 3 50  
**Rohde, C.**, Lederhdlg., Kaiser-Wilhelm-Straße 103 2 36  
**Rohde, Karl**, Zählstr. a. D. Ostpr. Güter- u. Grundstücksverwert., Königin-Luise-Pl. 1 3 33  
**Roßschlächterei Kukowski** + 7 29  
**Rudolph, August**, Kohlenhandlung, Memeler Weg 15 4 63  
**Rudzinski, Fr.**, Kammer- u. Luisen-Lichtspiele, Hindenburgstraße 25-26 2 26  
**Rudzio, Hans u. Paul**, Kraftfahrzeug- u. Fahrradgeschäft, Kaiser-Wilhelm-Straße 55 7 42  
**Sachse, Karl**, Maschinenfabrik, Yorkstraße 23 3 31  
**Sadowski, Reinh.**, Stenerberat., Versicherungen u. Vermittlung, Kaiser-Wilhelm-Straße 17 7 93  
**Sakowski, Karl**, Bauer, Sonnau 5 58  
**Sanio, Herm.**, Radio-, Elektro-Vertrieb, Kaiser-Wilhelm-Str. 99 3 70  
**Sanl, Max**, Abbau Lyck 5 02  
**Sanitätszug Lyck**, + (Deutsches Rotes Kreuz) 2 18  
**Sarge, Fritz**, landw. Maschinenhandel u. Reparaturwerkstätte, Prostker Vorstadt 3 42  
**Schaknat, Carl**, Sattlermeister, Leder- u. Polsterwaren, Danziger Straße 48 2 10  
**Scharnke, Ernst, Nachf.**, + Inh. E. A. Pein, Kieswerk Walden, Tiefbau Lyck, Hindenburgstr. 43 2 81  
**Schau, Otto, Dr.**, prakt. Zahnarzt (9-12, 14-17), Königin-Luise-Platz 12 3 07  
**Schanka**, Techn. Artikel, Biemen, Fette, Öle, Packungen, Kaiser-Wilhelm-Str. 121 2 58  
**Scheffler, Karl**, Damenfriseur, Königin-Luise-Platz 4 6 61  
**Schild, Hermann**, Architekt, Kreistaxator, Kaiser-Wilhelm-Straße 59 7 20  
**Schilling, Fritz**, + Dr. med., Facharzt f. Augenkrankh. (10 bis 13, 16-17), Hindenburgstr. 20 5 05  
**Schippel, Alb.**, Töpfermeister, Ofen- u. Setzgeschäft, Soldauer Weg 9 3 09  
**Schwieck, Gerhard**, Bäckermeister, Kaiser-Wilhelm-Str. 94 3 56  
**Schlachthof**, + Danziger Straße 2 03  
**Schlemminger, Hans**, Kolonialwaren, Delikatessen-Geschäft u. Gaststube, Falkstr. 12 5 61

**Schloßbrauerei Ortelsburg,**  
Walter Daum, + Vertretung  
Richard Tiedemann 2 05

**Schmidt, Paul,** Schlossermstr.-  
Kunstschm., Bauschloss, Eisen-  
konstrukt., Handels-u. Brücken-  
wagen-Repar.-Werkst., Kaiser-  
Wilhelm-Str. 54 7 19

**Schmidt, Robert,** + Färberei u.  
Manufakturwaren, Kaiser-Wilh-  
Straße 97 6 31

**Schmidt, Willy,** + Färberei  
u. chem. Reinigung, Proskier  
Vorstadt 39 (6 31)

**Schmiede-Innung Lyck** +  
5 26

**Schmoide, Gustav,** Tischler-  
meister, Bau-u. Möbelschlei-  
erei, Falkstraße 14a 5 49

**Schneider-Innung,** + (G. Blum,  
Obermeister), Königin-Luise-  
Platz 13 3 63

**Schneider, Karl,** + Stern-  
Drogerie E. Schlemann, Priv-  
Wohn. Kais.-Wilhelm-Str. 100, II  
(3 18)

**Schnell & Przykop,** Herren-  
moden, Pelze, Uniformen,  
Kaiser-Wilhelm-Str. 102 7 61

**Schnur, Franz,** Oberstraßenmstr.,  
Walden 4 74

**Schroers,** + Assessor, Dr. jur.,  
Hindenburgstr. 54a, I (4 11)

**Schuhhaus Ziegler,** Salaman-  
der-Alleinvertreiber, Inh. Ziegler  
u. W. Schön 3 04

**Schulmann,** + Stern-Drogerie,  
Inh. H. Schneider, Kaiser-Wil-  
helm-Straße 68 3 18

**Schultz, Max,** vorm. F. A. Schultz,  
Dampf-Mahl- und Schneidemühle,  
Proskier Vorstadt 7 86

**Schulz,** + Dr., Stabsarzt, York-  
straße 22 6 64

**Schulz, Bernh.,** Vertr. d. Auto-  
Union, Werk DKW u. Wanderer,  
Automobile, Motorräder, Ersatz-  
teile, Tankstelle, Kaiser-Wil-  
helm-Straße 63 7 80

Derselbe, Reparaturwerk DKW  
u. Wanderer, Kundendienst,  
Fahrschule, Falkstr. 1 (7 80)

**Schulz, Otto, Dr.,** Veterinärart.,  
Königin-Luise-Pl. 11, II 3 44

**Schulze, C.,** Baugesch. n. Dampf-  
sägwerk, Yorkstr. 23 5 62

**Schwarz, Franziska,** Hebammen-  
schwester, Yorkstr. 9 4 51

**Schwidarski, Walter,** Vertrepr.  
d. I. O. Preuß. A. G., Königs-  
berg, Pr., Soldauer Weg 9 2 16

**Sdorra, A.,** Yorkstr. 9 7 09

**Seegatz, Otto,** Leiter des Haus-  
u. Grundbes.-Vereins, Bismarck-  
straße 39 3 55

**Seherr, Ludwig,** Kolonialw.,  
Yorkstr. 12 4 06

**Seherr-Toß,** + von, Freiherr,  
Major, Yorkstr. 19 6 64

**Sensbrowski,** + Gastwirt,  
Regeln b. Walden 4 72

**Siechen,** + Gaststätte, Kegel-  
bahn, Vereinssaal, Inh. Kem-  
mesies, Hindenburgstr. 24 7 04

**Siedel, Landw.,** Elisenthal 2 45

**Singer-Nähmaschinen A. G.,**  
Kaiser-Wilhelm-Str. 53 4 47

**Skibba, Fritz,** Baugeschäft,  
Walden 4 39

**Skibowski, Joachim,** Manufaktur-  
verh., Weiß- u. Wollwaren, Kon-  
fekt., K.-Wilh.-Str. 118 4 48

**Skibowski, Otto,** Färberei, chem.  
Reinigung, Bettfedern-Reinigung,  
Kleiderpflege, Kais.-Wilh.-Str. 118  
u. Hindenburgstr. 4 - 2 49

**Skilwa, Hans,** Schneidermstr.,  
Maßgesch. für Damen u. Herren,  
Steinstr. 18 5 08

**Smollich, Herbert,** Viehhändl.,  
Kaiser-Wilhelm-Str. 86 6 63

**Smoydzin,** Bücherrevisor, Ein-  
zelhandels-Treuhandstelle, Buch-  
u. Treuhandstelle I. d. Gast-  
stätten-u. Berber-Gewerbe, Hand-  
werkli. Buchstelle, Kaiser-Wil-  
helm-Straße 53 3 60

**Sokolowski, Emil,** Kfm.,  
Walden 4 27

**Sollenski, M.,** + Masurisches  
Möbelhaus, Kais.-Wilh.-Str. 134  
6 43

**Staatsanwaltschaft,** +  
Während der Dienststunden:  
Werktags: v. 1. 4. bis 31. 10.  
7-20 Uhr; v. 1. 11. bis 31. 3.  
7½-20 Uhr; Sonn- u. Feiert-  
tags: 10-12 Uhr 2 40  
Sonst: Oberstaatsanwalt od. Ver-  
treter des Oberstaatsanwalts 6 42

**Staatshochbauamt,** Preussisches,  
Hindenburgstr. 2 4 19

**Stadtgut Rothof** + 5 59

**Stadtverwaltung:**  
Stadtverwaltung u. Ortspolizei-  
behörde, Rathaus, Adolf-Hitl-  
Platz \* 5 17  
Hensel, Bürgermstr. \* 5 17  
Nach Dienstscluß:  
Hensel, + Bürgermeister (Pri-  
vatwohnung) 4 14  
Finger, + Polizeiobermeister  
(Privatwohn.: Danziger Str. 33)  
7 24  
Unter eigenen Anschlüssen sind  
Festungen zu erreichen:  
Stadtwerke, + Elektrizitäts-  
werk und Gaswerk 5 80  
Elektrizitätswerk + 2 20  
Wasserwerk + 3 97  
Wasserturm + 5 32  
Schlachthof, + Danziger Str.  
2 03  
Stadtgut Rothof + 5 59  
Goetheschule, + Oberschule für  
Mädchen 4 69  
Knabenschule, + Yorkplatz  
3 08  
Mädchenschule, + Soldauer  
Weg 2 85  
Berufs- und Fachschulen, +  
Stradauer Kuchstr. 3 95

**Stadtwerke Lyck** + 5 80  
Abtl. Gaswerk + 5 80  
Abtl. Elektrizitätswerk +  
2 20 (5 80)  
Abtl. Wasserwerk + 3 97  
Wasserturm + (Rohrmeister  
Poppe) 5 32

**Stalkowski, Dr. med.,** Facharzt  
f. innere Krankheiten, Bismarck-  
straße 17 4 58

**Stamm, Wilh.,** Konditorei und  
Café, Seetorrasen, Kaiser-Wil-  
helm-Str. 123 5 25

**Stasch, Walter,** Feinbäckerei,  
Morgenstr. 31 4 61

**Steinbecks Konditorei,**  
Kaiser-Wilhelm-Str. 60 2 74  
Waldschenke Walden + 7 06

**Steinberg, Heinrich, Dr. med.,**  
Oberstabsarzt a. D., prakt. Arzt,  
Königin-Luise-Platz 12, I 3 83

**Steinkraus,** + s. Wenzel Nachf.

**Steller, Eduard,** + Betriebs-  
führer, Proskier Vorstadt 2 84

**Stinka, Bäckerei u. Konditorei,**  
Yorkstr. 13 7 85

**Stodolick, A., Kfm.,** Kaiser-  
Wilhelm-Str. 69 7 60

**Stolz, Gustav,** Fleischermeister,  
Kaiser-Wilhelm-Str. 47 6 15

**Strehl & Biernatowski,** +  
bahnamtl. Spedit. u. Möbeltransp.,  
Kaiser-Wilhelm-Str. 68 6 47

**Strang, v., Carl,** Architekt,  
Baumstr. u. Kreisstatuar, Land-  
haus, Dom. Lyck 5 65

**Stritzel,** + Direktor 3 95

**Strözel, Bruno,** Handelsvert.,  
Blücherstr. 4 5 29

**Sukowski, August,** Malermstr.,  
Auto- u. Wagenlack., Tapeten-  
lager, Hindenburgstr. 58 2 44

**Superintendentur**  
s. unter Kirchenbehörden.

**Sydath, Ernst,** Adler-Drogerie,  
Kaiser-Wilhelm-Str. 121 6 82

**Sylla, Ad.,** Landwirt, Sonnau  
3 57

**Symanzik, A.,** Eisenw., Maschin.  
u. techn. Handl., Maschinertbr.,  
Hindenburgstr. 5 7 55

**Syperek, Karl,** Schneidermstr.,  
Maßschneiderei, Bismarckstr. 25  
5 38

**Syttkus, Artur,** Tiefbauunter-  
nehmer, Walden 3 35

**Tack & Cie., Conrad,** Burg b.  
M. Schuhfabrik, Verkaufsstelle  
Kaiser-Wilhelm-Str. 115 6 52

**Taubert, G.,** Buch- u. Papier-  
hdlg., Buchbind., Buchdruckerei,  
Kaiser-Wilhelm-Str. 131 3 49

**Thieler, Postamtman** 6 85

**Tiedemann, Rich.,** + Bierver-  
lag, Mineralwasserfabrik, Bismarck-  
straße 57 2 05

**Till, +** Gen.-Oberleutn. (3 85)

**Ton-Industrie u. Dampf-  
Ziegelwerke Schiedlissen,**  
+ Moritz Hirschfeldt, Kaiser-  
Wilhelm-Str. 108 5 70

**Traxel, C. A.,** K.-G., Sperrholz-  
fabrik, od. Geschäftsführ. Meyer,  
Falkstr. 8 7 56

**Trieb, Max,** Werkst. f. Grabmal-  
kunst, Beton- u. Zementrohren-  
werk, Fliesen, Terrazzo 2 17

**Trojahn, Max,** Bez.-Schornstein-  
fegermeister, Walden 5 89

**Trojau, Gebr.,** Kolonial- u. Ma-  
terialw., Weine, Spirituos., Zig-  
arettenhdl. u. künstl. Düngemitt-  
el, en gros u. détail, Bier- u. Wein-  
stabh., Kais.-Wilh.-Str. 111 3 03

**Trzeciak, Rosa,** Buchhdlg., Leih-  
bibl., Musikal., Büroartikel,  
Hindenburgstr. 60 7 63

**Tschakert, Dr. jur.,** Rechtsanw.,  
Königin-Luise-Platz 6 3 41

**Turner, O.,** + Deutsches Haus  
3 34

**Türksch, Robert,** Dachdecker-  
meister, Walden 4 05

**Türksch, Walter,** Malermstr.,  
Bismarckstr. 2b 5 46

**Tyburcy, Rich.,** Handelsvert.,  
Kaiser-Wilhelm-Str. 88 4 59

**Usko, A.,** Hadeka-Haus, vorm.  
R. Reinbacher, Kaiser-Wilhelm-  
Straße 56 4 07

**Viehverwertungsgesellschaft  
d. Kreis Lyck,** e. G. m. b. H.,  
Kais.-Wilh.-Str. 63 4 35

**Vize-Konsulat der Republik  
Polen,** + Lyck, Ostpr., Königin-  
Luise-Platz 9 4 64

**Vogel, Paul,** Kantine, Yorkstr.,  
Kaserne 6 70

**Vogelreiter, Oskar,** Fleischer-  
meister, Morgenstr. 32 6 74

**Volksbank Lyck,** e. G. m. b. H.,  
Hindenburgstr. 60 \* 5 82

**Volkswohlbund,** + Allgem. Best-  
u. Vers.-Verein, Geschäftsstelle  
Kais.-Wilh.-Str. 63, Geschäfts-  
stellenleit. Benno Rönisch 7 90

**Vorschuß-Verein s. Volksbank**

**Wackermann, Friedrich-  
Wilhelm,** + Betriebsdirektor  
(2 20)

**Walendy, Obergerichtsvollzieher,**  
Am Rathaus 6 49

**Walendy, Joh.,** Sägewerk und  
Holzhdlg., Leimfabrik, Kaiser-  
Wilhelm-Str. 75 5 78

**Waldschenke Walden,** + Inh.  
Steinbeck 7 06

**Wandersleben, Willy,** Ge-  
treide-, Saaten-, Futter- und  
Düngemittelgroßhdlg., Bismarck-  
straße 8 4 50  
Wohnung, Hindenburgstr. 26, I  
(4 50)

**Wareneinkaufverein e. G.  
m. b. H.,** Kais.-Wilh.-Str. 111  
6 11

**Warnat, Paul,** prakt. Tierarzt,  
Königin-Luise-Platz 10 6 73

**Wasserturm** + 5 32

**Wasserwerk** + 3 97

**Weber, Oberleutnant,** Blücher-  
straße 7 6 97

**Wedig, P.,** Mühlenwerke Schön-  
horst 6 35

**Wehrmacht:** +  
Standort-Vermittlung (angeshl.)  
sind sämtliche Dienststellen  
des Standorts) \* 6 64  
Ferner sind angeschlossen:  
Ehering, Oberstleutnant  
Frhr. v. Seherr-Thoß, Maj. (E)  
Dr. Schulz, Stabsarzt  
Bochinski, Leutnant  
Nach Dienstscluß sind an er-  
reichen:  
Jüngling, Oberst (E) 7 27  
v. Oven, Major (E) 6 25  
Just, Major (E) 3 47  
Dotzack, Hauptmann (E) 2 60  
Keyser, Hauptmann (E) 3 94  
Krause, Hauptmann (E) 4 45  
Dr. Heinemeyer, Stabsveterinär  
6 17  
Weber, Oberleutnant 6 67

**Weichert, F.,** Autoprep.-Werkst.,  
Garagen — Tag-Nacht — u.  
Abschleppdienst, Shell-Dynamit-  
Tankstellen, Falkstr. 21 3 51

**Weidlich, Kurt,** + Bankdirekt.,  
Hindenburgstr. 60 5 82

**Weiss, Gust.,** Rest., Mineralw.-  
Fabr. u. Biervorlag, Falkstr. 5  
7 03

**Well, Emil, Kfm.,** Zigarrengesch.,  
Kaiser-Wilh.-Str. 58 2 24

**Wenghöfer, Hans,** Gerberei,  
Lederhandlung, Walden 5 12

**Wenzel, F.,** Nachf., + Inh. Emil  
Steinkraus, Kolonialw.-, Deli-  
kates.-, Weinhdlg. 5 93

**Wesendrup,** + Inh. Kukowski,  
Rußschlächtereibes., Kaiser-Wil-  
helm-Straße 97 7 29

**Wessel, Curt,** + Geschäftsführ.  
d. Lycker Bauerngenossenschaft  
e. G. m. b. H., Königin-Luise-  
Platz 2, I (2 02)

**Wichmann, Altr.,** Dr. med.,  
Facharzt für Hals-, Nasen-,  
Ohrenkrankh. (10—13, 16—17),  
Hindenburgstr. 20 4 46

**Wiesemann, Fritz,** Haupt-  
lehrer, Walden 4 78

**Wilk, Karl,** Maler u. Lackierer,  
Hindenburgstr. 40 7 51

**Willimzik, Amtsvorst. n. Land-  
wirtsch.,** Schönborst 3 40

**Willutzki, Franz,** Seifen, Par-  
fümerien, Gebrauchsartikel, Spiel-  
waren, Damen- u. Herrensalon,  
Am Rathaus 1 2 64

**Willutzki, Fritz,** Kolonialw.,  
Morgenstr. 33 6 68

**Willutzki, Max,** Holz-, Kohlen-  
u. Baustoff-Gesch., Sped., Bier-  
verl., Selter- u. Limonad.-Fabr.,  
Yorkstr. 24 3 00

**Willutzki, Paul,** Molkereibei-  
stz., Kais.-Wilh.-Str. 98 5 00

**Wilzewski, Gottfr.,** Obermstr.  
der Müllerinnung Lyck, Klein  
Mühle 4 90

**Winkler, Max,** Tiefbau-Ing., Un-  
ternehm. f. Tiefbau u. Landes-  
kultur, König.-Luise-Pl. 11 7 13

**Wippich, Gebr.,** Install., Zent-  
ralheizung u. Klemmerei, Kai-  
ser-Wilhelm-Str. 154 2 78  
Derselbe, Blücherstr. 15 4 34

**Wirtschaftsgruppe Einzel-  
handel,** + Bezirksstelle Lyck,  
Hindenburgstr., Eing. Steinstr.  
4 11

**Witulski, Herbert,** + Lehrer,  
Bismarckstr. 4 6 56

**Woelke, W.,** Bismarckstr. 21, I  
7 98

**Wohler, Meister im RLAD,** Bismarck-  
straße 37 5 03

**Wolf, Max,** Klempnermstr., In-  
stall., Bedachungsgesch., Auto-  
gen, Schweiberei, Kaiser-Wil-  
helm-Straße 36 4 15

**Wollenschläger, Kraftfahrzeug-  
handlg. u. Vulkanisieranstalt,**  
Hindenburgstr. 31 7 88

**Wysocki, Marie,** Hebammen-  
schwester, Lycker Garten 48  
6 60

**Zander, Joachim,** Bechtisanw.,  
Büro Hindenburgstr. 60, I 4 88

**Zeich, Dachdeck-, Klempner- u.  
Install.-Gesch.,** Bedachungsmate-  
rial-Hdlg., Soldauer Weg 7 7 28

**Zerkowski, A.,** Photohaus,  
Am Rathaus 1 7 12

**Zibbeck, Franz,** Bauklempnerei,  
Installation, Bedachung, Danzi-  
ger Straße 5 5 98

**Ziegelwerke,** + Ton-Industrie,  
Schiedlissen, Moritz Hirschfeldt  
(5 70)

**Ziegler, Walther,** Deutist, Kai-  
ser-Wilhelm-Str. 58 5 22

**Ziehe, Paul H.,** Restaurant  
„Victoria-Halle“, Reisebüro,  
Auskunft, Königin-Luise-Pl. 1  
3 38

**Ziehe, Paul,** Sarg- u. Möbelschlei-  
erei, Beerdigungen, Ueberfüh-  
rungsauto, Steinstr. 8 4 85

**Zimmermann, Dr.,** Rechtsanw.,  
Kaiser-Wilh.-Str. 117 7 59

**Zimmermann, Eduard,** Kfm.,  
Walden 3 76

**Zöldienststellen s. Reichs-  
finanzverwaltung**

**Zürcher, Max,** Landwirt, Sar-  
ken, Kr. Lyck 5 95

**Zywiets, Oswald,** Rechtsanw. u.  
Notar, Königin-Luise-Pl. 5, I,  
Privatwohnung: Hindenburg-  
straße 61, II 5 63

**Maldenten, [Ostpr.].**  
Postschekkonto für Fernspreche-  
büren: Königsberg (Pr), Nr. 2757,  
Postamt Mohrungen.

**Wahlbetrieb**

**Fernverkehr**  
Den Fernverkehr vermitteln die  
Fernämter Mohrungen u. Saal-  
feld (Ostpr.). Welche Fern-  
gespräche bei den einzelnen  
Fernämtern anzumelden sind,  
ist aus dem geteilterten Merk-  
blatt zu ersehen.

**Fernamt Mohrungen** 03  
Fernamt Saalfeld (Ostpr.) 07

**Auskunft**  
im Ortsverkehr 20  
im Fernverkehr 03  
Störungstelle 20

**Telegrammaufnahme**  
für Telegramme 20  
für Telegramme nach  
Saalfeld (Ostpr.) 07  
für Telegramme nach Mohrungen  
und allen andern Orten 03

**Zeitangabe** 03

**Um**

**Albrecht, S. D.,** Hoffnungsmühle,  
Dampfschneidemühle u. Hobel-  
werk (Baugesch.) 55

**Amtsvorsteher Maldenten,** +  
(f. d. Gemeinden Freiwalde u.  
Seegertswalde) 56

**Autovermietung, Tobolla,  
Gustav** 65

**Behrla, Emil,** Bahnhofswirt-  
schaft 27

**Bestvater, Bäckereibesitzer** 51

**Binding, Paul,** Fleischerstr.  
u. Viehhandlung 19

**Brandt, Emil,** Kolonialwaren,  
Eisenwaren u. Saalbetrieb, Frei-  
walde, Post Maldenten 53

**Bürgermeisteramt Frei-  
walde,** Post Maldenten (Ostpr.),  
Bauer Fritz Schwarz 70

**Drost, Friedrich,** Dampfsäge-  
werk u. Baugeschäft 50

**Ehr, Max,** Architekt u. Bau-  
meister, Sachverständiger, Bau-  
geschäfte, Baumaterialien 59

**Evangelisches Pfarramt Gr.  
Samrodt,** Post Maldenten  
(Ostpr.), Pfarrer Schwerin 26

**Forstbehörden u. Forst-  
dienststellen:**  
Fürsterei Gallinden, Post Groß-  
bestendorf (Kr. Mohrungen) 23  
Fürsterei Palsdorf, Post Mal-  
denten (Ostpr.) 09

**Gendarmerie:**  
Gendarmerieamtbereich Zölp,  
Gen.-Meister Tresp 13  
Gen.-Postenbereich Freiwalde,  
Gen.-Hauptwachtmstr. Störmer 25

**Gohr, Otto,** Gastwirt, Gr. Wilms-  
dorf, Post Groß Bestendorf (Kr.  
Mohrungen) 32

**Goschau, Karl,** Kolonialw. 21

**Grimm, Franz,** Viehverteller,  
Freiwalde, Post Maldenten  
(Ostpr.) 67

**Groß Samrodt,** Post Maldenten  
(Ostpr.), (Güterdirektor Tolkmitt),  
Gutsverwaltung 60

**Gutsverwaltung Bauditten**  
Post Maldenten (Ostpr.) 52

**Heinrich, Oberamtmann,** Seegert-  
walde, Post Maldenten (Ostpr.)  
40

**Benkel, Wilh.,** Baugeschäft, Gr.  
Wilmsdorf, Post Großbestendorf  
(Kr. Mohrungen) 06

**Hicketier, Landwirt,** Rittergut  
Maldenten 11

**Hofmeister, Fritz,** Ingenieur-  
büro, Wasserversorg., Brunnen,  
Pumpen 57

**Jugendherberge Zöpel** 57

**Janzen, R.,** Autolubgeschäft 68

**Kämmer, K.,** Bauer, Wilhelmshöhe, Post Maldeuten (Ostrp.) 15  
**Kaufmann, Reinhold,** Mabl- mühle, Getreide, Kartoffeln, Koblén, Düngemittel 35  
**Kratel, Hugo,** Gasthaus zum Oberland, Fremdenzimmer, Garage 16  
**Krusat, Walter,** Lehrer 47  
**Landjahrleger Freiwalde,** Post Maldeuten (Ostrp.) 42  
**Lange, August,** Schmiedestr., Walzenriflelei 49  
**Lissinna, Landwirt, Gr. Wilm- dorf,** Post Gr. Bestendorf (Kr. Mohrungen) 12  
**Löike, +** Hauptlehrer, Seegerts- walde, Post Maldeuten (Ostrp.) 56  
**Marshall, Zölp,** Post Maldeuten (Ostrp.) 41  
**Mertens, Eugen,** Architekt u. Baumeister, Hoch-, Tief-, Beton- bau, Holz-Baumaterialien 36  
**Mensel, Hans,** Fischerei u. Fischversand, Kl. Samrodt, Post Maldeuten (Ostrp.) 37  
**Neubauer, Eduard,** Schlosserei- Betrieb, Maschinen- und Auto- reparaturwerkstatt 54  
**Olowski, Kfm., Gr. Wilm- dorf b. Gr. Bestendorf (Kr. Moh- rungen)** 29  
**Fax, Stielfabrik** 44  
**Fax, Arthur,** Gasthaus, Gr. Sam- rodt, Post Maldeuten (Ostrp.) 28  
**Fax, Emil,** Sägewerk, Nutzholz- handlung, Preßspund-, Parkett- u. Kistenfabrik 22  
**Pfarramt (Pfarrer Feskorn), Gr. Wilm- dorf b. Gr. Bestendorf (Kr. Mohrungen)** 33  
**Pipans, Hermann,** Zölp, Gasth. zum grünen Strand 31  
**Radon, Harry, Dr. med., prakt. Arzt u. Geburtshilf., Spröchst- d. nur werktags von 8—11** 63  
**Reichsbahn- Güterabrt. Maldeuten** 61  
**Rlenke, Ad.,** Gastw. Hoffungs- krog, Post Maldeuten (Ostrp.) 24  
**Roßmann, Richard, Kfm., Frei- walde, Post Maldeuten (Ostrp.)** 30  
**Roszmann, Walter,** Gasthaus u. Kfm., Freiwalde, Post Mal- deuten (Ostrp.) 48  
**Schilke, Gotthard,** Reisever- treter über 62  
**Schilke, Helene,** Rehammen- schwester, Freiwalde, Post Mal- deuten (Ostrp.) 62  
**Schröter, Bäckermeister** 10  
**Schröter, Ernst, Molkerei** 46  
**Siebert, August, Fleischerstr. u. Viehhändlg., Freiwalde, Post Maldeuten (Ostrp.)** 17  
**Spechter, Landwirt, Seegerts- walde, Post Maldeuten (Ostrp.)** 34  
**Springer, August, Sattlermstr.** 39  
**Toschner, Lehrer, Gr. Samrodt, Post Maldeuten (Ostrp.)** 38  
**Vorwerk Pilsdorf, Post Mal- deuten (Ostrp.)** 14  
**Wiechmann, Tierarzt, Gasthaus Oberland über 16**  
**Zacker, Rob., Blumenhalle, Bahnhof Maldeuten** 45  
**Zacker, Rob., Gartenbaubetr., Seegertswalde, Post Maldeuten (Ostrp.)** 43

**Malga,**

(üb. Neidenburg).

Postschekkonto für Fernspreche- bühren: Königsberg (Pr), Nr.1571, Postamt Neidenburg.  
**Handbetrieb, D: W 8—20; S 8—9, 12—13.**  
**Um**  
**Brauns, Revierförsterei Karlsberg** 7  
**Dreyer, Richard, Gastwirt** 3  
**Gendarmerie:**  
 Gendarmerieposten, Gend.-Haupt- wachtmstr. Klee 1  
 Hilfsförsterei Malmühle 2  
**MSDAP, NSV** 4

**Mallwen.**

Postschekkonto für Fernspreche- bühren: Königsberg (Pr), Nr.2122, Postamt Gumbinnen.  
**Fäbriebetrieb**  
**Fernverkehr: Fernamt Gumbinnen** 03  
**Auskunft und Störungsstelle** 20  
**Telegrammaufnahme für Ortstelegramme** 20  
**für Telegramme n. auswärs** 03  
**Zeitangabe: Fernamt Gumbinnen** 03  
**Um**  
**Ackermann u. Brandstaedter, Landwirt, Legen** 40  
**Becker, A., Inh.: Kurt Becker, Gasthaus, Kolon.- u. Materialw.- Bau- u. Brennstoffe, Getreide, Düngemittel, Tankstelle** 32  
**Backesch, Otto, Kaufmann** 18  
**Burat, Gustav, Amtsvorsteher u. Bürgermeister** 41  
**Burgschal, Otto, Autover- mietung** 31  
**Demant, Jos., Landw. u. Vieh- handlung, Birkenried** 39  
**Dyck, Konrad, Landwirt** 34  
**Eder, Julius, Kaufm., Mallwen** 43  
**Elchapotheke, Inh. Heling** 63  
**Friedrich, Emil, Landwirt, Grundhufen** 29  
**Friedrich, J., Landwirt, Ackermühle** 13  
**Gendarmerie:**  
 Mallwen, Amt I, Gend.-Meister Moderegger 10  
 Mallwen, Posten II, Gend.-Hauptwachmeister Pilz 25  
**Gernitz, Maschinenwerkstatt, Landmaschinenbandl., Autohilfe, Mallwen** 67  
**Gerull, Otto, Polizei-Oberwacht- meister a. D.** 52  
**Gitt, Alb., Landw., Spatzon** 19  
**Godusch, August, Kfm.** 56  
**Groszpit, Hermann, Garten- baubetrieb, Mallwen** 66  
**Gurowski, A. Israel, Inh. Max Gurowski, Kaufmann, Getreide, Saaten** 35  
**Hecht, O., Schmiedestr., Ma- schinenhändlg. u. Reparaturwerk- statt mit Tankstelle** 53  
**Hentze, Landw., Abendwalde** 14  
**Hoffmann, Meiereibes., Werden** 21  
**Lehmann, Moritz, Kfm.** 22  
**Mallwer Bank, e. G. m. u. H. (Raiffeisen)** 12  
**Marhold, Landw., Katharinen- hof** 61  
**Meyer-Willudda, Ed., Lehrer, Spatzon** 51  
**Nabel, Ferd., Fleisch- n. Wurst- geschäft** 33  
**Naujack, Fritz, Kfm.** 59  
**Naujokat, Wilhelm, Landwirt, Lauterbrücken** 28  
**Noreiks, Wilhelm, Kaulhaus** 22  
**Paleit, Leonhard, Landw.** 46  
**Perry, Otto, Bauer, Sprind- acker** 68  
**Pfarramt, Ev., Mallwen** 57  
**Philipp, Gustav, + Gastw., Birkenried** 45  
**Pohl, Max, Fleischerstr.** 17  
**Reichpost:**  
 Postagentur 20  
**Richter, Otto, Dr. med. vet., prakt. Tierarzt, Mallwen** 50  
**Rickert, Johannes, Meierei u. Dampfsägewerk** 36  
**Ruhnke, Friedrich, Bauer, Ackermühle, Kr. Schloßberg** 37  
**Ruhnke, G., Bauer, Mallwen** 55  
**Sawitzki, Johann, Bauer** 62  
**Schirmmacher, Alb., Landwirt, Abendwalde** 16  
**Schlick, Gustav, Bauer, Bür- germeister u. Ortsbauernführer, Nauningen, Kr. Schloßberg** 58  
**Schneider, Otto, Bäckerstr.** 38  
**Schnepat, Otto, Landwirt, Sassenbach** 65

**Schwandt, Georg, Landwirt, Bitzingen** 30  
**Schwarzin, Otto, Landwirt, Abendwalde** 42  
**Volksbank Gumbinnen, e. G. m. b. H., Zweigst. Mallwen** 44  
**Wolf, Otto, Viehhandlung** 23  
**Zabel, Walter, Dentist, Mallwen** 60  
**Zake, Emil, Bauer, Rosenfelde** 27  
**Zeit, Wilh., Landwirt, Mallwen** 15

**Mallwischken**

s. Mallwen.

**Manchenguth.**

Postschekkonto für Fernspreche- bühren: Königsberg (Pr), Nr.1713, Postamt, Fernspreckgebühren Allenstein.  
**Handbetrieb, D: W 8—20; S 8—9, 12—13. Db: W 7½—8, S 7½ bis 8.**  
**Um**  
**Blum, A., Landw., Sabangen** 6  
**Dombrowski, Friedr., Mühlenbes., Turmizmühle** 9  
**Ev. Pfarramt** 17  
**Forstbehörden u. Forst- dienststellen:**  
 Revierförsterei Tolkemüth, Pr. Revierförster Kolbe 18  
**Gendarmerie Manchenguth** 11  
**Gronowski, Gustav, Sabangen** 16  
**Landjahrleger Witulten** 14  
**Pokojewski, Karl, Kompitten** 10  
**Prothmann, Franz, Landwirt, Thomascheinen** 5  
**Reiß, Adolf, Witalten** 7  
**Schmuck, Friedrich, Bauer, Thomascheinen** 19  
**Schwichtenberg, Mühlenbes., Sabangenmühle** 4  
**Striewski, Hermann, Meitzen** 13  
**Striewski, Karl, Bauer, Thoma- scheinen** 12

**Marienburg, Westpr.**

Postschekkonto für Fernspreche- bühren: Königsberg (Pr), Nr.2650, Postamt Marienburg (Westpr.).  
**Fäbriebetrieb**  
**Fernverkehr: Fernamt Marienburg, Westpr.** 0  
**Auskunft im Fernverkehr** 8  
**Aufsicht, Auskunft u. Beschwerde- stelle in Fernspreckangelegenheit** 21 11  
**Stellenvorsteher d. Fernmeldedienst- stelle** 26 00  
**Fernspreckauftragsdienst — ub. Fernamt —** 0  
**Störungsstelle** 7  
**Telegrammaufnahme** 21 21  
**Zeitangabe** 21 21  
**Andere Dienststellen s. Teilneh- merliste unter „Reichspost“**  
**Um**  
**Albrecht, Georg, Hindenburg- straße 51** 23 62  
**Albrecht, Joh., Sattlermeister, Schmiedegasse 9** 20 80  
**Alkoholfreies Speisehaus, R. Kuschinski, Nikolaus-Fellen- stein-Str. 2** 27 13  
**Allgem. Ortskrankenkasse f. Stadt Marienburg, Mühlen- graben 52** 27 47  
**Allgemeine Rentenanstalt, + Lebens- und Renteners. A.-G. Stuttgart, Bez.-Dir. Max Stein- kraus, Ziegelgasse 15** 22 18  
**Alsdorff, Richard, Kantine Inf.- Regt. 45, Elbinger Straße 502 I** 26 02

**Amtsgericht, Gerberg, 19 23 10**  
**Andree, Friedr., Bäckerei, Stubmer Weg 51** 25 76  
**Angrick, Franz, Molkerei, Fleischergasse 81** 25 04  
**Anhuth, + Geschäftsf. d. Vieh- verwertungen, Marienwerder, Stuhm, Hüllmannstr. 1 (25 26)**  
**Apotheke, priv., „zum gol- denen Adler“, Joseph Tobias, Niedere Lauben 37** 27 91  
**Apotheke (Ratsapotheke), Max Wilde, Hohe Lauben 12** 23 24  
**Apotheke (Schloßapotheke), + Eugen Leckies, Hohe Lauben Nr. 25** 27 42  
**Arbeitsamt Marienburg (Westpr.), Adolf-Hitler-Str. 16, Nebenstellen in: Dt. Eylan, Ma- rienwerder, Rosenberg, Stuhm- rietenwerder, Stuhm** \* 23 55  
**Arbeitsgemeinschaft der Be- rufskrankenkassen, Niedere Lauben 6** 21 79  
**Artschwager, Bernh., + Zentr- aldrögerie, Farben, Photo, Langgasse 8** 23 09  
**Abmann, C., Dr., Zahnarzt (9 bis 12, 15—18, auß. Sbd. nachm.), Adolf-Hitler-Straße 1** 24 29  
**Abmann, Felix, Marzipan- u. Konfitürenfahr., Nied. Lauben 16** 23 88  
**Aue, Dr. med., Facharzt f. Chi- rurgie, Chefarzt d. Marienkranken- hauses, Privatwohn., Sprech- stunden nur im Marienkranken- haus 11—12, 15—16½, außer Mittwoch nachm. u. Sonnabend nachm.** 22 07  
**Anskunft des Kartells der Anskunfteien Bürgel +** 21 82  
**Autodroschen, Bahnhof- gebäude** 26 06  
**Autodroschenstand, Markt- platz** 26 13  
**Auto-Licht-Zünd-Dienst, + Otto Kollinger, Neuer Weg 2** 25 35  
**Auto-Omnibusverkehr Marienburg +** 24 45  
**Axt, Ernst, Gasthofbes., Willen- berg** 26 04  
**Baehr, Erich, + Autoaushesse- rungswerk, Steinbrechtplatz 4** 21 51  
**Baehr Max, Fleischermeister, Langgasse 14** 20 50  
**Baehr, Otto, Fleischermeister, Neustadt 32** 25 78  
**Bär, Willy, Radio, Photo, Bech- lergasse 1-4** 24 89  
**Ders., Privat Haeblerstr. (24 89)**  
**Bahnhofs-Garten, + Inh. A. Fandrey, Bahnhofstr. 1** 20 48  
**Bahnhofswechselstube +** 22 02  
**Bahnpostamt 11 s. Reichspost**  
**Bahr, Dr., Sanitätsrat, prakt. Arzt, Steingasse 15** 20 40  
**Balzer, E., Mehlhandlung, Am Marienort 3** 22 68  
**Bank der Ostrp. Landschaft, + Nebenstelle Marienburg, Werderplatz** 24 60  
**Bapilstengemeinde +** 24 78  
**Bara, Leo, Autofuhrwesen, Horn- straße 7** 23 89  
**Bark, Inhaber der Poststelle 1b (Sandhof), Hintere Elbinger Straße 13** 26 09  
**Barthels, Hellmuth, Kfm., Elbinger Str. 521-522** 24 73  
**Barthels, Hellmuth, Kolonialw., Zweiggeschäft, Ulmenwegplatz** 25 34  
**Bartsch, Dr., Tierarzt, Ziegel- gasse 15** 27 94  
**Bartsch, Fritz, Malermeister, Kratzhammer 3** 25 70  
**Bauhof Ost, G. m. b. H., Dampf- säge- u. Hobelwerk, Holzbidlg., Hafenstr. 92** 26 36

**Bauleitung d. Luftwaffe Marienburg** 22 53  
**Baumann, Willi, Kolonialwaren, Bierstuben u. Brennmaterialien, Birkgasse 15** 20 43  
**Becker, + Installationsmeister,** 24 42  
**Becker, L., Frau, Schützen- straße 30** 21 31  
**Bergen, van, Herbert, Fein- bäckerei u. Konditorei, Lang- gasse 20** 20 97  
**Bergmann, Otto, landw. Ma- schinen, Mühlengraben 5** 20 68  
**Bernstein, Leo, Eisen, Metalle, Rohprodukte, Langg. 22** 23 39  
 Zweiggesch. Ziegelgasse 89-91 (22 39)  
**Bersuch, Bernh., Papier- u. Spielwaren, Gr. Geistlichkeit 12** 27 93  
 Ders., Mühlengraben 22 (27 93)  
**Bertling, Obergerichtsvollzieher, Ziegelgasse** 27 60  
**Berufsschule, + s. Schulen**  
**Bettenhaus, Bettfedern-Reini- gungsanstalt, Erich Krusat, Hohe Lauben 31** 22 38  
**Beu, + Kaplan, Hohe Lauben 1** 27 89  
**Beyer, Franz, Schlosserei, Pum- penbau u. Maschineninstand- setzung, Gerbergasse 7** 20 41  
**Biervorlag Bränerel Rudolf Ulrich, G. m. b. H., + Speichergasse 24** 20 73  
**Blank, M., Stubmer Weg 90** 22 34  
**Blericq, van, A., Buch- u. Papier- handlung, Nied. Lauben 4** 27 03  
**Blessin, Georg, Dr., Rechtsanw. und Notar, Max-Halbe-Straße 6** 22 61  
 Privatwohnung: Junkergasse 22 20 27  
**Blindenwerkstatt A. Reimann +** 23 29  
**Bock, Erich, Baugeschäft, Mittelweg 3** 24 66  
**Böhmfeld, Ernst, Verw.-Insp. (Reichsbund der Deutschen Be- amten), Birkgasse 78** 21 32  
**Boehne, Alfred, Dr., prakt. Zahnarzt, Gerberg. 4** 24 77  
**Boerger, Richard, Zigarren- hdlg., Nied. Lauben 42** 23 68  
**Bogumil, Hellmut, Kolonialw., Feinkost, Gerberg. 13** 25 06  
**Bogumil, Hellmut, Kolonialwa- ren, Brennmaterialien, Lieben- thaler Str. 37** 26 27  
**Borkowski, Otto, + beedeter Bücherrevisor, Langg. 7** 21 82  
**Borkowski, Nachl., + Inh. Julius Reusk, Uhren, Goldw., Optik, Neustadt 3** 21 49  
**Bortz, Landwirt, am Galgenberg** 21 94  
**Boskamp, Kurt, + Fabrikbes., Hafenstraße 116** (23 14)  
**Brautz, Erich, Koblén, Brenn- holz, Kolonialwaren, Bierstuben, Mühlengraben 32-33** 27 12  
**Brandstädter, A., Konditorei u. Bäckerei, Kratzhammer 15** 26 12  
**Brandstädter, Gerhard, Brot- u. Feinbäckerei, Nied. Lauben 10** 26 94  
**Bränerel Englisch Brannen, Zweigniederl. Marienburg, Bier- verlag, Adolf-Hitler-Str. 41-42** 20 12  
**Bränerel Ostmark, + e. G. m. b. H., Mühleg. 40** 20 61  
**Bränerel Ponarth, + Nieder- lage Marienburg, Gr. Geistlich- keit 14** 24 90  
**Bränerel Rudolf Ulrich, G. m. b. H., + Biervorlag Marienburg, Speichergasse 24** 20 73  
**Brech, Franz, Glaserstr., Baul- glasserei u. Bildereinrahmung, Goldner Ring 62** 26 62  
**Breuer, E., Bücherrevisor und Helfer in Steuersachen, Gerber- gasse 7** 24 31  
**Britt, Bruno, Friseurmeister, Hohe Lauben 32** 23 70  
**Brüll, Oberst (E), Danziger Platz 6** 25 08

**OTTO-MARTINI**  
**CONTINENTAL**  
**BÜROMASCHINEN**

**Honig & Haurwitz**  
 Königsberg (Pr)  
 Fernruf 4 60 91  
 Baustoffe aller Art



**Bruhlin, Plus, Kaufmann, Gr.** Werkstraße 12 27 55  
**Buchstube der Landw. Buchführungsgen. e. G. m. b. H.,** Langgasse 26 22 10  
**Budzinski, Heinrich, Bäckerstr.,** Ulmenweg 7 20 75  
**Bukowski C., Sped. u. Fuhr-** balerei, Karpfenteich 21 21 08  
**Burandt, Karl, Elektrotechnik,** Bechlergasse 7 26 69  
**Burandt, Walter, Uhrmacher-** meister, Juwelier, Optiker, Gr. Geistlichkeit 20 26 72  
**Burba + (25 43)**  
**Buske, Herbert, Oberinspektor,** „Winterthur“ Versicherungen, Adolf-Hitler-Str. 25 25 77  
**Butzkowski, Anna, Reichshof,** Hohe Lauben 29 25 85  
**Capitol (Lichtspiele), + Lang-** gasse 56-57 (25 86)  
**Casali u. Lederhausen, +** Königsb. (Pr), Mineralöle, Fette, Betriebsstoffe, Vertr. K. Mischke, Goldner Ring 26 23 22  
**Chudobba, + Kreisoberinspekt.,** Johnstraße 11 21 91  
**Ciskowski, Alb., + Schloß-** konditorei 22 17  
**Claaßen, Heinz, Sattlerstr.,** Kratzhammer 23 21 84  
**Czarnowski, Alfred, Kolonial-** waren, Hindenburgstr. 28 21 09  
**Dahms, Willy, Maschinenbau-** str., Autoausbesserungswerk u. Fabrich. Gold-Ring 8-10 21 04  
 Wohn. Wilhelmstr. 19, I (21 04)  
**Dalmier-Benz A.-G. + Ostwerk** Königsberg, Steindamm 52-53, Vertr. H. v. Schmidt, Schenkendorf-Platz 5 24 14  
**Damm, A., Inh. Dr. Wilh. Damm,** Malzbr., Mühleng. 32 27 83  
**Deetz, Karl, Baugeschäft G. m. b. H.,** Mühlengraben 5 22 24  
**Delchen, + Studienrat, Vereins-** führer des M. T. V. Marienburg, Nebst Frauenabteilung, Adolf-Hitler-Straße 21 25 36  
**Dembeck, Gebr., Vieh- und** Pferdebehandlung, Bahnhofstraße 3 27 69  
**Detmeyer, Hubert, Haupt-** schriftf.leiter der Marienburg Zeitung, Pfliederweg 21 25  
**Deutsche Verkehrs-Kredit-** Bank A.-G., + Bahnhofsw. wechselstube 22 02  
**Diakonissenkrankenhaus, +** Ziegelgasse 27 45  
**Diegner, Oskar, Rechtsanw. u.** Notar, Gerbergasse 2 22 62  
**Dittmann, + Stadtkämmerer,** Ortsgr.-Leiter d. NSDAP, Marienburg-Innenstadt, Am Marienort 2 23 91  
**Dodenhöft, Herbert, Zigarren-** zentrale, Niedere Lauben 26 21 85  
**Döhring, Fritz, Ortsbauern-** führer, Schützenstr. 1 (Willenberg) 21 68  
**Döhring, Hedwig, Junkergasse** Nr. 25 24 32  
**Boells, Egon, Konditorei, Nied.** Lauben 5 21 36  
**Döll, Georg, Malermeister,** Langgasse 11 23 23  
**Doepner, Max, Bäckermeister,** Niedere Lauben 9 25 27  
**Döring, Alfred, + Wilhelm-** straße 19, Vertreter der Nitag, Deutsche Treibstoffe Aktiengesellschaft, Königsberg (23 63)  
**Döring, Erich, Gastwirtschaft** zur Heimstätte, Winrichstraße 2 22 70  
**Dombrowski, Hugo, Vulkanis-** tationsanstalt, Autoreifen, Tankstelle, Langgasse 19 26 14  
**Dombrowski, Johann, Friseur-** meister (Friseurinnung), Neustadt 33 21 14  
**Dombrowski, Paul, Baugesch.,** Langgasse 56-57 22 83  
**Dresdner Bank, Zweigst. Ma-** rienburg, Adolf-Hitler-Straße 43 22 51  
**Drogerie B. Strebel, + Niedere** Lauben 24 23 27

**Drogerie Germania, Photogr.** Handlung, Inh. Rob. Paschek, Neustadt 41 24 84  
**Drogerie Zentral, + Art-** schwager 23 09  
**Drogerie zum Löwen, Inh.** H. Kupke, Niedere Lauben 11 20 58  
**Düren, van, Albert, Glas-, Por-** zellan- und Wirtschaftswaren, Hohe Lauben 35 27 88  
**Dyck, Paul, Seifen, Parfümerien,** Niedere Lauben 31 21 06  
**Eggert, Gust., vorm. A. Janzen,** Kolonialw., Likörfabr., Mühlengasse 20 20 14  
**Ehler, Erich, Kolonialwaren,** Elbinger Straße 520 23 67  
**Ehley, Joh., Inh. M. Ehley, Last-** kraftw. Fuhrbetrieb, Kartoffeln, Holz, Kohlen, Baumaterialien, Goldner Ring 46-47 21 86  
**Ehmann, Friedr., Tuch- und** Herrenausstattungs gesch., Militärfabrikant, Niedere Lauben Nr. 36 27 51  
**Ehmann, Max, Inh. Albert Patzke,** Wein- u. Spirituosen-Großhdlg., Schmiedegasse 10 24 67  
**Ehrhardt, Oskar, Rechtsanwält.** Hindenburgstr. 67 26 23  
**Eichenberg, Fritz, Dr., Zahn-** arzt, Max-Halbe-Str. 6 27 50  
**Eierverwertungsgenossen-** schaft „Westpreußen“, e. G. m. b. H., Elbinger Str. 26 74  
**Eisenack, Willy, + Landwirt,** Gutsmolkerei, Bäckerseest. 91 20 09  
**Ekkehard-Haus, E. Falk, Kunst-** gewerbe, Lipsiaschube, Sportart., Gr. Geistlichkeit 16 21 50  
**Elbinger Zeitung, Ausgabe** stelle Marienburg, Otto Jahn, Am Töpferort 3 21 13  
**Ellermann, Dr. med., Facharzt f.** Chirurgie, Chefarzt des Diakonissenkrankenhauses, Adolf-Hitler-Straße 17 21 56  
**Ensellet, Erich, Bücherrevisor** u. Steuerberater, Wilhelmstr. 27 25 81  
**Erasmus, Johs., Albrecht Gerh.** Nachf., Kolonialw. u. Feinkost, Hohe Lauben 2 27 57  
**Essig, Otto, Werkzeuge, techn.** Bedarfsartikel, Öle, Fette, Langgasse 49-50 23 76  
**Evangel. Kirchengemeinde,** Fleischergasse 77, Pfarrer Gayk, Fleischergasse 76a, Superintendent Freidel, Fleischergasse 76, Friedhofsverwalter Zeidler, St. Jerusalem-Friedhof 22 05  
**Fachschulen s. Schulen**  
**Fandrey, Aloys, + Leuna-Ben-** zing, Motanöl-Schmierdienst, Ziegelgasse 79-81 27 09  
**Fandrey, Hans, + Viehverteil.,** Bahnhofstr. 1 benutzt 20 48  
**Faust, Gust., Steinsetzstr. u.** Tiefbaugeschäft, Artilleriestr. 3 25 24  
**Feller, Wilhelm, General-Ver-** treter, Mühlengasse 3, I 20 49  
**Felske, Alfred, Schmiede- und** Hufbeschlaglehrstr., Lehrschm., Weischer Garten 10a 20 03  
**Fereth, G., Nachf., + Georg** Peckholz, Kolonialw., Delik.- u. Weinhdlg., Hohe Lauben 34 20 18  
**Fetzer, G., + Grabdenkmal-** kunststeinfabrik, Gr. Geistlichkeit 27 21 45  
**Feuersozietät f. d. Provinz** Ostpr., Kommissar Braunfisch, Adolf-Hitler-Str. 24 26 26  
**Feuerwehr u. Sanitätswache** Steingasse 21 03  
**Fiddicke, Franz, + Fkm., I.** Fa. Eugen Wornien Nachf., Wohn. Mühlengasse 39 (22 20)  
**Fiegnth, A., Rentner, Hüllmann-** straße, Villa Meta 23 00  
**Fielitz, F., Bäckerstr., Goldner** Ring 52 26 76  
**Finanzamt, + s. Reichsfinanz-** verwaltung  
**Finkel, Hauptmann, Hüllmann-** straße 26a 25 15

**Fox, Dr. med., prakt. Arzt (8** bis 11, 15-17), Adolf-Hitler-Straße 11 22 77  
 Privatwohn. Adolf-Hitler-Str. 26 (22 77)  
**Franz, Eugen, Autofuhrgeschäft,** (Tax. 4), Salzastr. 92 23 64  
**Franz, Hugo, Blumenhalle, Nied.** Lauben 3 20 72  
**Franziskanerkloster, Mühlen-** graben 68 24 19  
**Freitag, Bruno, Ringmonteur,** Motorüberwachung H. Lanz A.-G., Mannheim, Ulmenweg 89 25 62  
**Fremdenheim u. Pension** Braun, Inh. Marie Braun, Langgasse 16 26 20  
**Fremdenheim u. Pension Ida** Freugschat, Gerbergasse 23 23 92  
**Fremdenheim s. Marienburg** Paul Ritka, Rittergasse 5 25 12  
**Friese, Hugo, Möbelfabrik und** Möbelhandlg., Langg. 9 26 93  
**Frisch, Felicitas, Modalon,** Ziegelgasse 77 20 65  
**Fröde, Fische u. Feinkost,** Bechlergasse 8 27 86  
**Galuski, August, Holz- u. Brenn-** mater., Goldner Ring 38 20 46  
**Garbe, Willy, Baumstr., Baugesch.** I. Hoch-, Tief- u. Eisenbetonbau, Baumater., Steing. 21 24 35  
**Gasthaus „Zum Kurfürsten“,** Inh. Franz Unrau, Ziegelgasse Nr. 7 21 90  
**Gaswerk, + Kl. Werkstr. 24 43**  
**Gauer, Karl, Vieh- u. Pferde-** handlg., Langgasse 19 20 59  
**Gayk, Eugen, Pfarrer, Fleischer-** gasse 76a 23 82  
**Gayk, Otto, + Vertreter der Rhe-** nania-Ossag, Hüllmannplatz 3 20 29  
**Gemeinschaftslager d. Bau-** leitung d. Luftwaffe, Königsdorf üb. Marienburg (Westpr.) 27 28  
**Gendarmerie:**  
 Gendarmerie-Inspektion Marienburg, Gend.-Obermstr. Black 26 28  
 Gendarmerie-Postenbereich Marienburg 23 35  
**Gerlach, Kfm., Ritterg. 24 61**  
**Gersonde, Gustav, Kfm., Privat-** schule, Hohe Lauben 10 27 59  
**Gesellschaftshaus, Inh. Franz** Skorzewski, Hermann-Göring-Straße 1-2 26 79  
**Gestell, Hans, Möbelscherei,** Goldner Ring 49 26 31  
**Giesbrecht, Bruno, Bauer,** Feuchtwanenstr. 83 27 10  
**Gill, Fritz, Bäckermühle, Wasser-** u. Dampfmühlwerke 22 08  
**Giang, Otto, + Bankvorstand,** Mühlengraben 36 (24 60)  
**Glablitz, Fritz, Bäckermeister,** Hüllmannstr. 11 23 65  
**Göppler, Rich., Glasermeister,** Glasbandlung, Bildereinhaltung, Niedere Lauben 1 26 60  
**Gottschalk, Friedr., Studienrat,** Langgasse 3 27 27  
**Grottko, Emil, Tabakwar., Bier-** u. Kolonialwarengroßhandlung, Steinbrechtplatz 1-3 24 72  
**Groeger, Joh., Kolonialw., Rest.,** Ausspannung, Hohe Lauben 28 24 03  
**Groß, Wendt, + Papier-u. Schreib-** waren, Bürodirekt., Büromasch., Büromöb., Schmiedeg. 11 20 54  
**Grossnick, Erhard, Dr., Rechts-** anwalt, Gerbergasse 22 26 80  
**Grossnick, Fritz, Buchdruck.,** Buchhandlg., Preuß. Lotterieteinahme, Hohe Lauben 20 27 53  
**Grüber, Jos., + Prediger, Birk-** gasse 105 24 78  
**Grunau, Paul, Fuhrgeschäft,** Mühlengasse 35 26 33  
**Guderjahn, + Dr., Fach- u.** Berufsschuldirektor (27 25)  
**Gnmmlerw. Reinhold Gollert** K.-G., Bromberger Str. 23 41  
 Nach Geschäftsschl. zu erreichen: Geschäftsführer Fritz Schmidt + 24 71

**Gurski, Heinz, Pers.-Omnibus,** Güterfern-u. Nahverkehr u. Lastauto, Bahnhofstr. 4 25 67  
**Gurski, Joh., Auto- u. Drosch-** kenverkehr, Mühlengraben 50 25 65  
**Haack, Dr., wissenschaftl. Steuer-** berater u. beid. Bücherrevisor, Hermann-Göring-Str. 3 26 84  
**Haak, Gustav, Brot- u. Fein-** bäck., Am Töpferort 7 24 62  
**Haak, Hans, + Mühlenbesitzer,** Werderplatz 1-2 20 05  
**Haase, Regierungsrat, Major a.** D., Hüllmannstr. 20 26 89  
**Hacifa, Hamburger Cigarren-Hand-** dels-A.-G., früher Erich Wiens, Langgasse 19 22 82  
**Hafen Marienburg, Hafens-** traße 20 34  
**Halb, H., + Buchdruck., Verlag** d. Marienburger Zeitung u. d. Kreishlattes, Neustadt 1 20 32  
**Hamburger Kaffeelager** Thams & Garis, Niedere Lauben 30 23 60  
**Hanke, Otto, Kaffeerösterei, Kol-** onialwar. u. Gaststätte, Niedere Lauben 35 21 40  
**Hass, Otto, Fleischerstr., Hohe** Lauben 18 27 75  
**Hausfrauenverein A., Neustadt** 17 22 33  
**Haushalter, Anna, Hebamme,** Ulmenweg 121 21 26  
**Heck, Oberstabsveterinär, Elbinger** Straße 503 27 87  
**Heckmann, N., Viehhändler,** Gerbergasse 20 20 89  
**Heeresverpflegungsamts +** 22 46  
**Heimgenossenschaft e. G. m. b. H.,** Gerbergasse 23 20 82  
**Hein, Anton, Töpfermeister,** Schützenstraße 34 25 74  
**Hein, W., + Geschäftsführer d.** Kreis-Elektriz.-Vers., Marienburg, Westpr., Johnstraße 12 26 61  
**Heißmangelbetrieb Stender,** + Gr. Geistlichkeit 17 27 84  
**Heitmann, Otto, Beerdigungs-** institut, Steingasse 4 26 73  
**Hempel, H., Buch- u. Papier-** handlg., Bürobedarf, Nied. Lauben 38 27 96  
**Herzner, Bruno, Bierstuben z.** Schloßhelsen, Kolonialw., Holz u. Kohlen, Weischer Garten 15 22 69  
**Herzog, Arthur, Nähmaschinen,** Fahrrad., Motorrad., Gr. Geistlichkeit 20 27 63  
**Heß, Ernst, Fleischermeister,** Fleisch- u. Wurstwaren, Junkergasse 6 23 36  
**Hildebrandt, A., Maschin-Bau-** str., Auto- u. Motorradwerkst., Fahrschule, Langgasse 50 21 81  
**Hildebrandt, Alex, Schlosser-** u. Elektromstr., Gerbergasse 8-9 20 57  
**Hildebrandt, Hans, Dr., Studien-** rat, Junkergasse 26 20 21  
**Hille & Co., K.-G., Kaufhaus,** Hohe Lauben 21-22 27 40  
 Für Feragesprache nur 27 40  
**Hinz, Artur, Auto-Fahrschule,** Binnenwall 1 26 91  
**Hinzmann, Gustav, Kaufmann,** Mühlengraben 49 20 87  
**Hochmann, Dr., Sanitätsrat,** prakt. Arzt, Max-Halbe-Str. 6 27 49  
**Hofmann, Robert, Kaufmann,** Adolf-Hitler-Str. 23 20 95  
**Holka, Walter, Produkthandlg.,** Karpfenteich 25 27 24  
**Hopp, Adolf, Bäckerstr., Horn-** straße 7 25 05  
**Hopp, Gebr., + Konditorei u.** Kaffee, Niedere Lauben 12 24 91  
**Hoppe, Alois, amtl. Trichinen-** schauer, Kl. Werkstr. 4a 25 09  
**Hospiz, Christl., Weischer Gar-** ten 11 26 65  
**Hotel „Central-Hotel“, Inh.** Anton Tzinske, Schmiedeg. 7 20 13  
**Hotel Deutsches Haus, Inh.** Hans Hohmann, Werderplatz 4 26 90

**Hotel König von Preußen,** Besitz, Heinrich Schums, Langgasse 1 20 10  
**Hotel Marienburg, Lang-** gasse 44 27 41  
**Hotel Marquardt, Binnen-** wall 2 21 48  
**Hotel Nordischer Hof, Besitz.** Paul Plebuch, Langg. 43 25 20  
**Hotel Werderscher Hof, Inh.** Langkals, Gr. Geistlichkeit 15 23 03  
**Hotel zum weißen Lamm,** Inh. Nickel, Langg. 45 23 26  
**Illas, Hauptmann, Hüllmann-** straße 20 25 75  
**Indinger, Expreßphotographie,** Langgasse 4 24 09  
**Iwaneck, Margarete, Hebam-** menschwester, Ziegelgasse 100 20 88  
**Jahn, Otto, Klempnermeister,** Schubgasse 15 26 25  
**Jantzen, Franz, Kohlongroß-** hdlg., Hohe Lauben 19 21 61  
**Janzen, Emil, Inh. F. Emil Janzen,** Schlossermeister, Kunst- u. Bau-schlosserei, Kratzhammer 30-31 22 00  
**Janzen, Friedrich, Autofuhr-** geschäft, Fleischerg. 10 22 36  
**Janzen, Hermann, Autodrosch-** kenverkehr u. Privatwagenvermietung, Hindenburgstr. 31a 24 21  
**Janzen, Otto, Schlosserei, Gr.** Geistlichkeit 10 26 19  
**Janzen, Robert, Schlosserei,** Tank- u. Oelstelle, Ziegelg. 13 25 66  
**Jasse, Franz, Landmühle, Getr.-** mahlmühle, Obst- u. Frühgemüsebau 27 20  
**Jede, Friedr., Malermstr., Gr.** Geistlichkeit 18 25 10  
**Jugendherberge** Heinrich von Plauen, Schenkendorfplatz 1 20 04  
**Jutzl, Oswald, Kolonialwar. u.** Brennstoffmaterial, Gastwirtschaft, Moltkestraße 20 98  
**Kämmerei Hof, Städt., Hecken-** weg 21 22 81  
**Kaisers Kaffee-Geschäft,** Niedere Lauben 22 24 22  
**Kalksandsteinwerk Marlen-** burg, Windschild u. Langelott 22 35  
**Kamberger, Albert, Winrich-** straße 3 24 13  
**Kaminski, Bruno, Kaffee, Kon-** fitür., Südrüchte, Langgasse 15 27 90  
**Kaminski, S., Auto-Hilfe u. Ab-** schleppdienst, Fahrschule, Goldner Ring 21a 23 15  
**Kamrath, Bruno, + Elbinger** Straße 46 26 24  
**Kanalwerk, + 24 41**  
**Kantline I, Inh. Richard Zingler,** Adolf-Hitler-Str. 20 24 00  
**Kantline II, Inh. Richard Zingler,** Birkgasse 16 26 01  
**Kaplanel, Kath., + Hohe** Lauben 1 27 89  
**Karstens, + Oberstudiendirek-** torin, Fleischerfeld 4 (21 52)  
**Karstles, Otto, Schlosserei u.** Install.-Gesch., Danziger Platz Nr. 11-12 23 16  
**Kartzmarck, Roßschlächterei,** Hafenstr. 497e 24 34  
**Kastner, Konditorei, Inh. Hans** Weiß 26 88-26 03  
**Katasteramt, Preussisches** Schützenstraße 5 23 12  
**Kaufmann, F., + Fachoptiker-** meister, Optische Centrale, Gr. Geistlichkeit 21 24 10  
**Kirchner, Dr., Arzt, Hinden-** burgstraße 4 25 02  
**Kirsch, Albert, Offenbaugesch.,** Mittelweg 18 26 64  
**Kirschen, Helene, Hebamme,** Hornstraße 26 über 27 46  
**Kirschhock, Ludwig, Dr.,** prakt. Zahnarzt, Röntgenlabor., (9-12, 15-18, auß. Sonnab. nachm.), Langgasse 4 27 78  
**Klammer, Steuerberater u. Bücher-** revisor, anerk. Handwerksbuchstelle, Langgasse 21 24 16

**Klebs v. Halle**, Hauptmann, Wilbelmstraße 24 21 17  
**Klein, Walter**, Schützenstr. 20 26 67  
**Kleinbahn** (Westpr. Kleinbahn), Bf. u. Güterabfertigung. 20 26 66  
**Kleib, Karl**, Mühlengraben 84 27 19  
**Klingenberg, Willy**, Bäckermeister, Hornstr. 4 24 75  
**Kluge**, Bankdirektor, Hüllmannstraße 29 27 15  
**Kluge F., Nachf.**, Inh. Johs. Reimer, Kolonialwar., Holz u. Kohlen, Kratzhammer 26 22 21  
**Kluge, Gebr., Nacht.**, Inh. Johs. Kreft, Modew.- u. Ausstattungs- u. Hohe Lauben 9 20 33  
**Knoll, Karl**, Bäckerei, Elbinger Straße 64 23 61  
**Knop, Viehhdlg.**, Hornstr. 20 27 05  
**Koesling, Herbert**, technischer Reichsbahninsp., Mewerstr. 16 23 18  
**Kollinger, Otto**, + Kraftfahrzeug-Elektro-Meister. Neuer Weg 2 25 35  
**Kolmar, Frida**, + DRK-Bereitschaftsleiterin, Birkgasse 74 25 88  
**Kompf, Otto**, Manufakturwaren, Bekleidung, Niedere Lauben 33 23 05  
**Konditorei Gebr. Hopp**, + vorm. Schultz 24 91  
**Konopka, Erich**, Uhrmacher-mstr. u. staatl. gepr. Optiker, Niedere Lauben 14 24 74  
**Kontrollant d. L.V.A.**, L.-R. Insp. Radmann, Sprechz.: Sbd. 8-13. Fleischergasse 74 27 54  
**Koppetsch, Dr.**, Zahnarzt, Kuhlmannsgasse 7 25 25  
**Koppetsch, Siegfried**, Kürschnermstr., Pelzmodenhaus, Herren-bekleidung, Herrenartikel, Hüte, Mützen, NSDAP-Artikel, Hohe Lauben 17 21 89  
**Korsch, Willy**, Buchdruckerei, Adolf-Hitler-Strasse 40 22 15  
**Kosowski, Albert**, Malermstr., Hornstraße 9 21 70  
**Kotschedoff, Otto**, Kaufmann, Goldner Ring 54 22 79  
**Krankenhaus, Diakonissen-**, + Ziegelgasse 27 45  
**Krankenhaus, St. Marien**, + Fleischergasse 65 24 94  
**Krause, With.**, Eisenwar., Hausgerät, Kohlen, Dauerbrandöfen, Hohe Lauben 3 21 77  
**Kreisbauernschaft** + siehe Reichsnährstand.  
**Kreis-Elektrizitäts-Versorgung**, + Marienburg (Westpr.) 25 46  
**Kreis-Elektrizitäts-Versorgung, Marienburg** (Westpr.), Uebergabeh. Galgenberg 21 28  
**Kreis-Elektrizitäts-Versorgung, Marienburg** (Westpr.), Transformatorstation, Hafens-trasse 20 63  
**Kreis-Elektrizitäts-Versorgung, Marienburg** (Westpr.), Transformatorstation, Welscher Garten 20 94  
**Kreishandwerkerschaft:** Kreishandwerksmeister H. Haak, + Werderplatz 1-2 20 05  
**Kreishaus**, + Danziger Platz Nr. 16-17 \* 25 46  
 Durch die Zentrale des Kreishauses sind zu erreichen:  
 Landratsamt, Kreisausschuß, Kreiswohlfahrtsamt, Kreishau-amt, Kreiskommunalkasse, Kreis-Elektrizitäts-Versorgung, Staatliches Gesundheitsamt.  
 Nach Dienstschrift zu erreichen:  
 Landrat Post + 25 47  
 Kreisausschußdirektor Van-hoefer 22 94  
 Kreisoberinsp. Chudobba 21 91  
 Kreisausschuß-Amtsgeh. Gehrke 25 48  
 Kreisbaumstr. Nemnich + 25 49  
 Kreis-Elektrizitäts-Versorgung, Obergeringeur Hein + 26 61

**Kreislig, Horst**, Bahnhofsdre-gerie, Langgasse 20 26 68  
**Kreiskasse, Staatl.**, Wasser-baukasse u. Schloßbaukasse, Schützenstr. 35 25 60  
**Kreisleitung der NSDAP**, + Langgasse 54 24 86  
**Kreissparkasse**, + Danziger Platz 16-17 (Kreishaus) \* 23 51  
**Kremin, Waldemar**, Tischler-mstr., Goldner Ring 63 24 36  
**Krickhahn, Alfred**, Vereins-artikel, Leihversand f. Theater-kostüme, Schubgasse 21 98  
**Krohn, Alfred**, Bäckermeister, Mühlengraben 45 26 63  
**Kroll, Rechtsanwalt u. Notar**, Hohe Lauben 34 22 29  
**Krüger, Karl**, Oberstleutnant u. Kommandeur d. 1/45, Wilhelmi-straße 24 22 63  
**Kruppa, Gottl.**, Zigarren-, Ziga-retten-, Tabakgroßhdlg., Spez.-Gesch., Am Töpferort 2 26 22  
**Kruska, Erich**, Pelzwaren-u. Mützenfabrik, Hutlager, Hohe Lauben 10 21 41  
**Krysiak, Fabrik f. Zentral-Heizungs-, Lüftungs- u. Trockenan-lagen**, Schmiedegasse 6 22 91  
**Kuhn, Otto**, Bäckermeister, Mühlengraben 25 25 84  
**Kurzweg, Erich**, Kolonialw., Spirituosen, Südfrüchte, Lang-gasse 16 25 71  
**Kutz, + Direkt.**, Langg. 25 23 46  
**Kutzki, Erich**, Schreibmaschin.-Nähmasch., Motorräder, Fahräder, Reparatur-Werkstatt, Neustadt 35 20 47  
**Laabs, Paul**, Inh. Gebr. Laabs, Kohlen, Brennholz, Getreide, Futtermittel, Kolonialwaren, Ziegelgasse 50-51 27 95  
**Laabs, Peter**, Kohlen, Brenn-holz, Nutzholz, Baumat., Hobel-n. Spundwerk, Ziegelg. 83 25 68  
**Laasner, Eduard**, Inwelier, Rittergasse 2 22 67  
**Labuschewski, Johann**, Auto-fuhrgesch., Gerberg. 5a 23 39  
**Landesbank der Provinz Ost-preußen**, + Adolf-Hitler-Str. 1 \* 25 43  
 Nach Dienstschrift: Bankvor-stand Burba (25 43)  
**Landkrankenkasse f. d. Kreis Marienburg**, Adolf-Hitler-Str. 39 26 87  
**Landratsamt**, + (Kreishaus) \* 25 46  
**Landwirtschaftsschule u. Wirtschaftsberatungsstelle** + siehe Reichsnährstand.  
**Laubsch, Rich.**, Getreidehdlg., Bahnhofstraße 4 25 00  
**Laukat, Bruno, Nachf.**, Inh. Johannes Penner, Zigarrengröß-hdlg., Niedere Lauben 17 23 37  
**Lebensversicherungsanstalt Westpreußen**, Direktion Ma-rienburg., Danziger Platz 6 23 38  
**Lehmann, Heinrich**, Bäcker-mstr., Hindenburgstr. 31 27 61  
**Lehr, Gust.**, Schuhwarenhaus, Hohe Lauben 4 20 38  
**Leithold, Paul**, Inh. Walter Leit-hold, Installateurmstr., San. Anl., Mühlengraben 48-49 23 21  
**Lekies, Eugen**, + Apotheken-bes., Privatw. Adolf-Hitler-Str. 21 (27 42)  
**Leser, Dr.**, Bürgermstr., Privat-wohn., Steingasse 14 22 25  
**Lenna Großzapfelle**, + Stationär Aloys Pandrey, Ziegel-gasse 79-81 27 09  
**Linder & Felzer**, + Grabdenk-mal- u. Kunststeinfr.. Gr. Geist-lichkeit 27 21 45  
**Litkewitz, R.**, Fuhrhalterei, Memeler Weg 2 25 01  
**Littwin, Th.**, Bau- u. Möbel-tischlerei, Cramerstr. 2 20 39  
**Loeser & Wollf, G. m. b. H.**, Zigarren- u. Tabakfabr., Junker-gasse 16-18 23 79  
**Logengärtnerel.** + Inh. Georg Reinhold 26 96  
**Lohwasser, Dr.**, Oberamtsricht., Birkgasse 97 24 76

**Loof, Carl**, Kolonialwar., Goldn. Ring 46-47 23 73  
**Lucks, Robert**, Botaniker i.R., Adolf-Hitler-Str. 22 21 19  
**Lück, Dr.**, Veterinärart., Wierich-straße 91 22 26  
**Luisenschule** + s. Schulen.  
**Magdanz, E.**, Garagenbetrieb, Falknerweg 4 23 17  
**Malowitz, Franz**, Obst, Südl., Gemüse, Neustadt 42 23 77  
**Marienburg-Bund**, + (26 48)  
**Marienburg Beamtensbank**, e. G. m. b. H., Gerbergasse 13 23 90  
**Marienburg Farben- u. Ta-petenhaus**, + Adolf-Hitler-Strasse 2 27 64  
**Marienburg-Ruderklub**, e.V., Danziger Platz 2 26 71  
**Marienburg Saatgutreini-gungs-Genossenschaft**, + G. m. b. H., Langg. 26 20 71  
**Marienburg Schiffahrts-geschäft**, + Gustav Pohlmann, Wassergang 9 20 83  
**Hafenkontor** 23 30  
 Schleiße Galgenberg 23 40  
**Marienburg Zeitung u. Kreis-Anzeiger**, + Buch-druckerei H. Halb 20 32  
**Marienburg Zementwaren-fabrik** + 22 13  
**Mariensrankenhaus, St.**, + Fleischergasse 65 24 94  
**Marquardt, Eugen**, Futtermitt., Fuhrhalterei, Fleischergasse 52 23 06  
**Marten, Wilhelm**, Kreisober-strassenmeister a. D., Johnstr. 15 22 27  
**Mau, Joh.**, vorm. Paul Nachtigal, Kaffee-Groß-Rösterei, Max-Halbe-straße 1 21 71  
**Mehrens, Erwin**, Zahntechnik-ermeister, Niedere Lauben 32 22 12  
**Meldeamt für den Arbeits-dienst**, + s. Reichsarbeits-dienst  
**Mercedes-Benz-Kunden-dienst**, + Erich Baehr, Stein-brechtplatz 4 21 51  
**Mercedes-Benz**, + s. Daimler-Benz 24 14  
**Mey, Ernst**, Uhrmachermeister u. Optiker, Nied. Lauben 20 25 17  
**Meyer, Viktor, Dr.**, Hinden-burgstraße 17 22 01  
**Meyhöfer, Dr.**, prakt. Arzt, Hohe Lauben 12 27 48  
**Meyland, A.**, Margarine-Spezial-gesch., Rittergasse 3 22 03  
**Mikusky, Dentist**, Schmiedeg. 6 21 72  
**Milkowski, W.**, Bäckerei u. Konditorei, Fabrikstr. 1 21 88  
**Mischke, Karl**, + Kolonialwar. u. Feinkost, Vertr. d. Fa. Casati u. Lederhausen, Kbg., Goldner Ring 26 23 22  
**Mitscherlichstation f. Boden-untersuchungen**, Leiter Dr. Gut-mann, Gr. Werkstr. 37-38 23 33  
**Mix u. Genest, A.-G.**, Revis.-Stelle Monteur Wiens, Zoppoter Weg 1 25 79  
**Modenhaus G. Hopp**, + vorm. Wollenberg, Niedere Lauben 27-29 27 06  
**Möller, Hugo, G. Dyck**, Nachf., Kolonialw., Rest. u. Einfahrt, Binnenwall 6-7 27 56  
**Moeller, Johannes W.**, Eisen-hdlg., Nied. Lauben 41 20 02  
**Molkereigenossenschaft Ma-rienburg**, Westpr., e. G. m. u. H., Molktestr. 36-38 27 04  
**Molkerel, Guts., Eisenack** + 20 09  
**Müller, O.**, Bezirksobornsteinfeg-mstr., Kreisfeuerwehrl., Hptbrd.-Mstr., Ziegelg. 20 21 65  
**Müller, Walter**, Malermeister, Wassergang 3 24 39  
**Museum, Städt.**, Adolf-Hitler-Straße 32 25 37  
**Musowski, E.**, Fischlermstr., Ziegelgasse 78 22 76

**Nalenz, Otto**, Landw., Willen-berg 20 60  
**Nathan, J.**, Vieh- u. Pferdegesch., Hindenburgstr. 40 26 77  
**Nehse, Oskar**, Bau- u. Möbel-tischlerei, Birkgasse 10 23 75  
**Nemnich**, + Kreisbaumeister, Schützenstr. 25 49  
**Nengebauer, Erich**, Glas-, Por-zellan-, Luxusw., Haus- u. Kü-chengeräte, Gr. Geistlichkeit 14 25 61  
**Neumann, A.**, Wäscherei, chem. Reinigung u. Färberei, Schmiede-gasse 5 25 29  
**Neumann, Arthur**, + Hüllmann-straße 12 (22 41)  
**Neurohr, Carl**, elektr. Beleuch-tungskörper, Rundfunkgeräte, Langgasse 49-50 25 72  
**Nickel, A.**, Hebammenschwester, Neustadt 42 24 12  
**Nitag Deutsche Treibstoff-Aktiengesellschaft**, + Ver-kaufs-Abt. Königsberg (Pr), Tank-lager, Grüner Weg (Kunstmgt.) 23 63  
**Nowitzki, Karl**, Möbelfabrik, Hohe Lauben 7 26 66  
**NSDAP:**  
 Kreisleitung, + Langgasse 54 24 86  
 Ortsgruppe Außenstadt, Hinden-burgstraße 20 26 92  
 Ortsgruppe Innenstadt (26 46)  
 Ortsgruppe Willenberg, Amt für Volkswohlfahrt, Stübner Weg 23/25 22 40  
 Reiterstandarte 2, Junker-gasse 19 23 25  
 Sturmabn. I/64, Hindenburg-straße 20 22 73  
 NS-Fliegerkorps, Sturm 6/3, Max-Halbe-Str. 8 26 95  
 Dass., + Segelfluggelände Willen-berg 27 43  
 NS-Frauensschaft, Kreisleitung, Wilhelmstraße 25 24 02  
 Hitler-Jugend, Bann u. Jungbann Ordensland (152), Fleischer-gasse 75 20 45  
 Amt für Volkswohlfahrt, Kreis-amtsleitung Marienburg, Kreis-führer des WHW, Amt für Volkswohlfahrt, Ortsgruppen-amtsleitung Innen- und Außen-stadt 22 23  
 Amt für Volkswohlfahrt, Ortsgr.-Sandhof, Elbinger Str. 521-22 25 69  
 NSV-Ernährungshilfswerk, Maste-rei, Thorner Str. 27 92  
 NS-Kriegsopferversorg., Bezirks-nebenstelle Marienburg, Ger-bergasse 3 20 81  
 NS-Reichskriegerbund (Kyffhäuser-bund), e. V., Kreisriegerver-bund, Marienburg, Elbinger Straße 50 23 19  
 Deutsche Arbeitsfront, Kreis-waltung Marienburg, Lang-gasse 54 \* 24 51  
 NSG Kraft durch Freude, Lang-gasse 54 24 51  
**Oehlke, Wilhelma**, Kolonialw., Feinkosthandlung, Inh. der Post-stelle 1a, Wierichstr. 1 27 29  
**Oesterle, A.**, Zollinspektor a. D., Versicherungsagenturen, Adolf-Hitler-Strasse 22 20 69  
**Offizierheim**, Adolf-Hitler-Str. 19 21 44  
**Olstewski, Paul**, Motor-u. Fahrräder, Nähmaschinen, Bech-lergasse 13 26 29  
**Oltersdorf, Herm.**, Kohlenhdlg., Am Töpferort 26 15  
**Omnischinski**, + Waldschenke, Willenberg 20 70  
**Optische Centrale**, + F. Kauf-mann, Fachoptiker-Meister, Gr. Geistlichkeit 21 24 10  
**Ordensbad Diakonissenhaus**, Fleischergasse 3 21 02  
**Ostdeutsche Bernstein-Indu-strie**, + Anton Plocek, Fleis-cherergasse 74 21 12  
**Ostdeutsche Dauermilchwerke** G. m. b. H., Hafengelände 23 83. 27 08

**Ostd. Fahrrad- u. Nähmasch-Vertrieb**, Kratzhammer 10 22 14  
 Vertreter G. Keil, Wohnung (22 14)  
**Ostd. Mühlenbauanstalt**, + C. Strehlau & Söhne, Elbinger Straße 530 27 22  
**Ostpr. Herdbuchgesellschaft**, + Abteilung Marienburg, Bahn-böfstraße 2 25 52  
**Ostpr. Schweinezuchtges.**, + Abteilung Marienburg, Bahnhof-strasse 2 25 51  
**Ostmark-Käsewerke**, + G. m. b. H., Ulmenweg 126 24 85.  
**Otto, Gust.**, Autofuhrwesen, Lang-gasse 7 20 52  
**Palmowski, Dr.**, Arzt (8-10, 16-17), Gerbergasse 4 22 28  
**Park-Café**, Inh. Fran Berta Harder, Zeppelinstr. 17 25 82  
**Parschau, Hubert**, Spezial-geschäft f. Damenstoffe, Niedere Lauben 13 26 83  
**Passarge, MaBgesch.**, Pfarrg. 1 22 84  
**Passarge, O.**, Tiefbaufirma, Bau-niro Mühlengraben 26 26 70  
**Paizke, Herm.**, Restaurant Burg-schlößchen 21 97  
**Patzki, Adolf**, Ofenbangeschäft, Bastei 6 22 64  
**Pauls, Helene**, Elm., Kratz-hammer 32 24 28  
**Payrebrune, de, Robert**, Inh. Oskar u. Werner de Payrebrune, Kolonialw.-Großhandlg., Hinden-burgstraße 12 22 88.  
 Nach Dienstschrift:  
 Oskar de Payrebrune (22 88)  
 Werner de Payrebrune (20 08)  
**Peckholz, Georg** + 20 18  
**Penner, Walter**, + Ratskeller, Niedere Lauben 21 26 35  
**Peters, Emma**, Hebamme, Mühlengraben 31 22 06  
**Pflaumbaum, H., Adolf-Hitler-Straße** 11 23 34  
**Pfuhl, Fritz**, Eisenwarenhdlg., Werkzeuge, Wirtschaftsartikel, Niedere Lauben 23 22 72  
**Picht, Dr.**, Steuer- u. Wirtschafts-beratung, Versicherungen, Ziegel-gasse 108 25 39  
**Piepen, van der**, Photogr. Atel., Hohe Lauben 15 21 39  
**Pingel, Franz**, Dekan, Hohe Lauben 1 21 59  
**Plebuch, Johannes**, Autospedi-tion, Langgasse 44 27 58  
**Plebuch, W.**, + Autospedition, Möbeltransp., Langg. 44 27 44  
**Plebuch, Walter**, + Kaufmann, Gr. Geistlichkeit 14 (27 44)  
**Plebuch, Willy**, + Spediteur, Langgasse 44 (27 44)  
**Plocek, Anton**, + Ostdeutsche Bernstein-Industrie, Fleischer-gasse 74 21 12  
**Pohl, Max**, Bahnspedit., intern. Möbeltransp. u. Lagerei, Auto-möbeltransport, Hindenburgstr. 7 26 85  
**Pohl, Otto**, Ofenbangeschäft, Goldner Ring 40 20 15  
**Pohl-Boskamp**, + Chemische Fabrik, Zweigniederlassung, Hafensstraße 116 23 14  
**Pohlmann, Ferdinand**, Adolf-Hitler-Strasse 11 24 98  
**Pohlmann, Gustav**, + Wasser-gang 9 20 83  
 Hafenkontor 23 30  
 Schleuse Galgenberg 23 40  
**Pohlt, Albert**, Restauration u. Kolonialwar., Holz u. Kohlen, Biergroßhdlg., Fleischergasse 12 27 21  
**Polizeiamt** \* 26 51  
 Polizeiamtsleiter, Verwaltungspolizei, Kriminalpolizei, Staatspolizeistelle — Außen-dienststelle, Polizeivier, Polizeiwache.  
 Landposten Tessenndorf 21 93

**Poerschke, Erich**, + Kreis-sparkassendirektor, Mühlengasse 5 (23 51)

**Popp** Stadtbaurat, Artilleriestr. 4 26 17

**Post**, + Landrat n. Kreisleiter, Danziger Platz 16-17 (25 47)

**Post, Willy**, Dr. med., Facharzt f. Haut- u. Harnleiden (9-12, 16-19, außer Sbd. nachm.), Niedere Lauben 6 25 07  
Wohn. Adolf-Hitler-Straße 21 (25 07)

**Postamt** s. Reichspost

**Preuschhof, Th.**, Immobilien-Makler, An- u. Verk. v. Villen, Gütern, Haus-, Geschäftsgrundst., Hypothekennachw., Agt. u. Komm.-Geschäft, Mühlengraben 4 21 63

**Preuß, Ferd.**, Kfm., Langg. 18 24 15

**Preuß, Ludw.**, Fleischerstr., Ziegelgasse 65 23 31

**Preuß, Otto**, Inh. Fritz Preuß, Fleischerstr., Goldner Ring 31 23 28

**Preuß, Rob.**, Zigarren- u. Wein- bdlg., Gr.Geistlichkeit 20 23 97

**Preußenbad**, Städt. Flußbade- anstalt, Thierbergweg 23 02

**Preußenkrug**, Gaststätte, Hotel, Inh. Reinhold Preuß, Neustadt 2 22 93

**Provinzial-Konservator-Amt** + (27 73)

**Putzig, Wilh.**, Autofuhrwesen, Karpfenteich 11 24 65

**Rahn, Albert**, Maschinenfabrik, Langgasse 24 20 16

**RaiWeisen-Genossenschafts- Bank**, + e. G. m. b. H. zu Ma- rienburg (Westpr.), Langg. 48 20 71

**RaiWeisen-Handelsgenossen- schaft**, + e. G. m. b. H., Getreide, Futter-, Düngemittel u. Sämereien, Langgasse 26 23 46

**Rathaus-Kaffee**, Inhab. Egon Doells 20 17

**Ratskeller**, + Inh. Walter Penner 26 35

**Raudies, Willy**, Fuhrhalter, Ziegelgasse 19 23 07

**Regehr, Otto**, Bauer, Grünhagen b. Braunsvalde (Westpr.) 21 92

**Reichsarbeitsdienst:**  
Arbeitsdienst für die weibliche Jugend, Lag. Marlenburg 1/12/3 23 87

**Reichsarbeitsdienst**, + Melde- amt 14, Marlenburg, Ordens- kaserne 20 85

**Reichsbahn:**  
Auskunft für Personen- u. Ge- päckverkehr 25 16  
Betriebsamt: Vorstand, Betr.-Ingenieur, Techn. Büro, 2. Betr.-Ingenieur, Wohnung  
Verkehrsamt: Vorstand, Büro Neubauamt: Vorstand, Techn. Büro Bahnhof: Vorsteher, Aufsicht Personenbahnhof  
Fahrkartenansgabe: Vorsteher, Eilgutabfertigung, Gepäckabfertigung, Bahnmeisterwerk 1 bis 3, Bahnbetriebswerk, Güterabfertigung - Ermittlung \* 25 56  
Güterabfertigung 21 01

**Reichsbank** (8½-13, 15-17), Mühlengasse 12 21 60

**Reichsfinanzverwaltung:**  
Finanzamt + Hindenburg- straße 44/46 \* 24 47  
Bezirksvollkommissar (G), Hin- denburgstraße 34 20 22  
Zollamt Bf., + 20 17  
Zollzweigstelle Bahnsteig (24 17)  
Zollzweigstelle Nogatbrücke 20 62  
Dies. Vorsteher, + Privatwoh- nung, Birkgasse 74 25 88  
Zollaufsichtsstelle (G), Willen- berg 21 00

**Reichsluftschutzbund**, Nenes Rathaus, Danziger Platz 25 30

**Reichsmusikkammer**, Kurt Zill, Mühlengasse 10 20 56

**Reichsnährstand:**  
Kreisbauernschaft Stubm-Marien- burg, + Mühlengraben 6 21 43  
Sachbearbeiter d. Viehwirtschafts- verbandes bei der Kreisbauern- schaft, Mühlengraben 6 27 98  
Nach Dienstschluß zu erreichen:  
Stabsleiter Dipl.-Landwirt v. Mauschwitz (21 43)  
Landwirtschaftsschule und Wirt- schaftshilfsstelle, + Dir. Wittpahl, Gr. Werkstraße 47 20 79  
Tierzuchtamt, + Babbofstr. 2 25 52

**Reichspost:**  
**Postamt 1**, Adolf-Hitler-Str. Auskunft in Postangelegenheiten, Geldannahme (W: 8-13, 15 bis 19; S: 8-9) 20 11  
Auskunft in Telegr.- und Fern- sprechangelegenheiten 21 11  
Telegrammaufnahme 21 21  
Amtsvorsteher 22 11  
Amtszimmer n. Akte 24 11  
Personalstelle 25 11  
Zeitungsstelle 26 11  
Landabfertigung, Entkartung, Zustellgeschäft 27 11  
Kraftfahrstelle 25 94  
Rundfunkstelle, Ausgabe 24 96  
Hauptkasse 25 98  
Zahlstelle, Rentenstelle 25 97  
Paket-Annahme u. Ausgabe 24 92  
Bau- u. Wohnungsangelegenhei- ten 24 24  
Verwaltung d. Amtsbedürfnisse 24 95

**Abteilung Fernmeldedienst**  
Fernmeldedienststellen s. Ein- gang d. Teilnehmerliste  
Telegrammaufnahme 21 21  
Stellenvorsteher 26 00  
Aufsicht, Fernamt, Beschwerdeste- lle, Ausk. in Tel.- u. Fern- sprechangelh., Neuanschlüsse, Aufhebung, Verlegung, Ueber- tragung von Fernsprechanschl., Eintragungen i. amtlich. Fern- sprechbuch 21 11  
Fernsprechrechnungsstelle (Rech- nungen über Fernsprechg.) 27 31

**Postamt 2 (Bahnhof)**  
Abteilungsleiter 25 93  
Stellenvorsteher, Auskunft 23 85  
Annahme 24 68  
Paketumschlagstelle 23 95  
Zollstelle 27 00  
**Bahnpostamt 11 (Bahnhof)**  
Stellenvorsteher 25 92  
Wagen- u. Laufzettelstelle 25 96  
Kursstelle 24 97

**Telegraphenbauamt Allen- stein**  
Baubezirk Marlenburg (Westpr.), Telegraphenoberbauamt, Witke 24 80  
Ders., Wohn. Wilhelmstr. 26 24 88  
Bautrup., Telegraphensekretär, Koebernick 26 32  
Diensträume im Gebäude des Postamts.

**Reimann, A.**, + Blindenwerk- statt, Niedere Lauben 6 23 29

**Reinhold, Georg**, + Logengärt- nerei, Steingasse 8 26 96

**Reintjes, Paul**, + Direktor der Ostmark-Käsewerke, Heinelweg 1 (24 83)

**Relterverein Marlenburg**, E. V. + Bfstr. 2 25 52

**Reit- u. Fahrtschule**, e. Gen. m. b. H., Leiter Major a. D. He- velke, Schützenstr. 38 21 62

**Rempel, A.**, Inh. Fritz Jahnke, Eisenhandlung, Hobe Lauben Nr. 13-14 27 52

**Renk, Artur**, vorm. Zacharias, Konditorei, Langgasse 19 25 89

**Renk, Julius**, + vorm. W. Bor- kowski, Uhren, Goldw., Optik, Neustadt 3 21 49

**Reschke, Alfred**, Architekt, Junkergasse 27 23 72

**Richter, Otto**, Hoch- u. Tiefbau- unternehmung, Kieswerk, Wohn. Hüllmannstraße 26 25 33  
Büro: Königsges. (Pr), Ottokar- straße 5, Fernspr. 2 14 84  
Kieswerk Großwaplitz, Fernspr. Altmark 1 53

**Richter, Robert**, Hoch- u. Tief- bau, Baubüro: Elbinger Straße 20 84

**Rieckhoff, G.**, Dentist, Hobe Lauben 35 21 75

**Rockel, Gustav**, Töpfermeister, Preußenstr. 93 26 18

**Röhl, Klara**, Kolonialwar. n. Kohlenhdlg., Heimstättenweg 13 24 07

**Römerkrug**, Bes. Carl Römer, Gaststättenbetrieb, Rittergasse 8 20 53

**Rohde, Joh.**, Spedit., Möbel- transp., Lastfuhrwerk, Brenn- materialien, Hindenburgstr. 5-6 27 85

**Rudlak, Ernst**, Gartenbaubr., Hauptgesch., Steing. 27 24 30

**Runde, Gustav**, Inh. Walter Runde, Likörfabrik, Weingröb- handlg., Feinkost, Restaurant, Hornstraße 21 58

**Saalmann, C.**, vorm. C. Klein, Hoch- u. Tiefbaugeschäft, Lang- gasse 6 20 42

**Sahner**, + Oberstudienrektor (25 38)

**Saikowski, I.**, Warenagt., Gr. Geistlichkeit 14 24 90

**Samerski, O.**, Likörfahr., Wein- u. Bierstube, Hobe Lauben 33 20 77

**Saretzki, Anna**, Hebamme, Goldner Ring 51 26 21

**Sassermann, Adelf.**, Glaser- mstr., Bildereinrahmungsgesch., Neustadt 36 21 30

**Satur, Engen**, + Malermeister, Adolf-Hitler-Straße 2 27 64

**Sawatski, M.**, Dr., Arzt (8 bis 10, 15-16), Werderplatz 5 21 76

**Schaefer, Dr.**, Zahnarzt, Lang- gasse 41 27 77

**Schäfer, Otto**, Auto- u. Pferde- fuhrgeschäft, Futtermittelhdlg., Häfenstraße 1 25 13

**Schalber**, Oberstleutnant, Heinel- weg 4b 21 73

**Schalk, Ernst**, Manufaktur-, Modewar., Bekleidung, Niedere Lauben 39 21 78

**Schaupeter, Horst**, Neustadt 41 21 74

**Schedler, Franz**, Fischhaus, lebende, geräucherte u. mari- nierte Fische, Welscher Gar- ten 5 27 18

**Schenzle, Hyacinth**, Käsehdlg., Gerbergasse 2 21 46

**Scherl, Lisbeth**, Landw., Kö- nigshof, Post Königsdorf üb. Marlenburg (Westpr.) 22 65

**Schlerling, Gebr.**, Dachpappen- fabrik, Baumat. - Großhandlg., Langgasse 59-60 \* 24 56

**Schilling, Dr.**, Tierarzt, Wil- helmstr. 28 26 05

**Schimmelpennig, Hans**, + Landwirtschaftsrat, Gerberg. 23 (25 51)

**Schinck, Dr. med.**, Augenarzt (9.30-12, 15.30-17, außer Mittwoch u. Sonnabend nachm.), Schönstraße 2 25 19

**Schippel, Albert**, Töpfermstr., Karpfenteich 14-15 24 18

**Schirkowski, Rich.**, Auto- u. Droschkenverkehr, Hermann-Gö- ring-Str. 1, Hinterhaus 25 03

**Schlak, Karl**, Auto-Lackiererei, Sattlerei, Werkstatt, Hof, Lang- gasse 19 22 60

**Schlie, Oskar**, Zimmermeister, Hoch- u. Tiefbaugesch., Nogat- weg 26 10

**Schoßbauerverwaltung, Staat- liche**, + Friedr. Platz 4 27 73

**Schloßkonditorei**, + Alb. Cis- kowski 22 17

**Schmidt, von**, + Daimler-Benz 24 14

**Schmidt, August**, Korb-, Bürst-, Seilerwaren, Waschmittel, Kuhl- manngasse 6 27 62

**Schmidt, Ed.**, Kolonialwaren, Elbinger Str. 526 24 33

**Schmidt, Emil**, Gartenbaubr., Friedrichsplatz 1 23 04

**Schmidt, Erich**, + Mühlen- gasse 10 (27 06)

**Schmidt, Fritz**, + Geschäfts- führer d. Gummiwerk Gollert, Hüllmannstr. 20 24 71

**Schmidt, Otto**, MaBanfertigung I. Herren- u. Damenkleidung, Hobe Lauben 24 27 65

**Schmidt, Willi**, Zigarren-Spez.- Geschäft, Langg. 12-14 22 71

**Schmolewski Otto**, Dachdeck- mstr., Fleischergasse 83 27 02

**Schmoller, Georg**, Kfm., Müh- lengraben 11 26 16

**Schmutz, Julius**, Mercedes- Schuhhaus, Hobe Lauben 15 27 79

**Schokoladenkonsum**, + Inh. Hugo Weissaa, Schokoladen- u. Zuckerwaren, Gr. Geistlichkeit Nr. 14 25 63

**Schritt, Gust.**, Fleisch- u. Wurstwarengesch., Elbinger Str. Nr. 519 20 44

**Schroeter, Oskar**, Damen- und Herren-Frisier-Salon, Niedere Lauben 8 27 26

**Schuchholz, M.**, Autofuhrwesen, Kunstgarten 10 22 90

**Schütze, Hermann**, Bauinge- nieur, Hüllmannplatz 2 20 37

**Schützengilde**, Schießstände, Junkergasse 27 23

**Schützenhaus**, Restaurations- betrieb, Inh. Robert Beversdorff, Mühlengraben 54 22 78

**Schulen:**  
Staatl. Winrich-v.-Kniprodeschule, + (Oberschule für Jungen), Städt. Höhere Landwirtschafts- schule 23 38  
Staatl. Luisenschule, + (Ober- schule für Mädchen) 21 52  
Städt. Handels- u. Berufsschulen, + (Höhere Handelsschule, drei- jährige Handelsschule, kaufm. Berufsschule, gewerblich. Berufs- schule) (9-13, 16-18, außer Sonnabend) 27 25  
Städt. Haushaltungs- u. Mädchen- berufsschule 21 34  
Heinrich-von-Plauen-Schule (Mädchen-Volksschule) 23 69  
Horst-Wessel-Schule (Knaben- Volksschule) 27 17  
Herbert-Norkus-Schule (Knaben- Volksschule, Ortsteil Sandhof) 20 23  
Schlageter-Schule (Knaben- und Mädchen-Volksschule, Ortsteil Tessenendorf) 20 91  
Ferdinand-Schulz-Schule (Knaben- u. Mädchen-Volksschule, Orts- teil Willenberg) 21 05

**Schultz, Bruno**, Bedachungsges- chäft, Junkergasse 4 24 38

**Schulz**, + Landwirt, Willenberg s. Braunsvalde (Westpr.)

**Schulz, Alfred**, Autofuhrwesen, Elbinger Straße 515 21 10

**Schulze, Dr.**, Stadtsyndikus, Heckenweg 23 25 64

**Schulze, Gebr.**, Häute-, Felle- u. Darmhdlg., Hobe Lauben 37 20 31

**Schwandt, Emil**, Bäckermstr., Mühlengasse 36-37 25 91

**Schwandt, Johannes**, Bäcker- meister, Stuhmer Weg 3 26 34

**Schwarz, Erich**, + Blumen- haus, Langg. 49-50 26 86  
Ders., Gartenbaubetrieb, Alte Reihe 106 25 31

**Schwarz, Paul**, Schneidermstr., Maßgesch. Langg. 47 26 82

**Schwarz-Weiß-Club**, Inhaber Günther Lembke, Nied. Lauben 32 21 23

**Seidowski, Kaufmann**, Kniprode- weg 11 25 83

**Sender, G.**, Oberinspekt. a. D., Ziegelgasse 26 22 09

**Senger, Leo**, Kolonialw., Fein- kost, Kratzhammer 13 23 94

**Sheil-Rhenania-Ossag**, + Ver- treter Otto Gayk, Hüllmannpl. 3 20 29

**Siebert, Emil**, Fleischermstr., Karpfenteich 3 23 08

**Siebrasse**, + Regierungsbaurat, Schützenstraße 35 (27 81)

**Singer-Nähmaschinen A.-G.**, Schmiedegasse 8 25 87

**Sinner, A.-G.**, Karlsruhe, Grünwinkel, Fil. Marlenburg, Langgasse 43 23 74

**Sommer**, + Ingenieur, Max- Halbe-Str. 3, I 21 64

**Sperling, Edm. Nachl.**, Inh. A. Paaz, Kolonialwaren, Gr. Werkstraße 25 27 74

**Sperling, Paul M.**, Kolonialw., Feinkost, Neustadt 43 23 93

**Sperleder, Ulrich**, Prädikant, Nikolaus-Fellenstein-Straße 9 21 96

**Staatl. Gesundheitsamt**, Dau- ziger Platz 16-17, Kreisbau 25 46

**Stach, Berta**, Schwester und Heb- amme, Hafenstr. 119 20 64

**Stadie, Emil**, Lackiererei, Satt- lerei, Welscher Garten 13 22 04

**Stadtverwaltung (Bürgermei- ster), Nenes Rathaus**, + Sämtl. Dienststellen \* 26 44  
Dr. Leser, Bürgermstr. 26 45  
Privatwohnung 22 25  
Dittmann, Stadtkämmerer 26 46  
Privatwohnung 23 91  
Popp, Stadtbaurat 26 47  
Privatwohnung 26 17  
Dr. Schulze, Stadtsyndikus, Privatwohnung 25 64  
Verkehrsverein 26 48  
Marlenburg-Bund 26 48  
Hausinspektor 26 44  
Stadtparkasse 24 06  
Städt. Werke G.m.b.H. 24 41

**Städt. Gut**, Elbinger Str. 491 24 20

**Städt. Handels- und Berufs- schulen**, + Nikolaus-Fellen- stein-Straße 1 27 25

**Städt. Kinderheim**, Stein- gasse 35 21 47

**Städt. Sparkasse**, Danziger Platz (Rathaus) 24 06

**Städt. Werke**, + \* 24 41  
Gas, Wasser, Kanalisation, Elektroversorgung, Omnibus- betrieb  
Nach Geschäftschluß zu er- reichen:  
Direktor Dipl.-Ing. Weiß 21 66  
Kanalwerk 24 41  
Elektroversorgung 24 42  
Gaswerk 24 43  
Wasserwerk 24 44  
Omnibusgarage + 24 45

**Stangenberg, Christel**, Heb- ammenschwester, Parkstraße 10 22 16

**Starck, Fritz**, Herrenartikel, Wäsche, Strümpfe, Handschuhe, Hobe Lauben 13-14 23 98

**Starosta, Martin**, Viehhändler, Nauer Weg 1 22 95

**Steinhausen**, Regierungsrat, Vorsteher d. Finanzamts, Ziegel- gasse 30 27 76

**Steinkraus, Max**, + Bez.-Dir., Versicherungen aller Art, Ziegel- gasse 15 22 18

**Stender, Elsbeth**, + HofBman- gelbetrieb, Gr. Geistlichkeit 17 27 84

**Stephan & Marquardt**, Käse- großhandlung, Mühlengraben 82 \* 22 56

**Still, Hermann**, Steinmetzmstr., Gr. Geistlichkeit 23 25 32

**Stobbe, Heinz**, off. Handelsges., Flegenhöfer Machandelfabrik, Speichergasse 10 21 38  
Dieselbe, Adolf-Hitler-Straße 25 (21 38)

**Marienburg**

**Störmer**, Brunnen- u. Pumpenbau I. Hand u. Kraft 26 81

**Störmer, Max**, Landw., Königsdorf ü. Marienburg (Westpr.) 24 70

**Strehle, B.**, + Schloß-Drogerie, Niedere Lauben 24 23 27

**Strehlau + Söhne** + 27 22

**Stroh**, Dr. med., Facharzt für innere Krankheiten, Leiter der inneren Abteil. d. Diakonissen-Krankenhauses (10½-13, 15 bis 17), Langgasse 12-14 25 18

**SÜB, Reinh.**, Bauer, Willenberg 21 80

**Sukau, Adolf**, Niedere Lauben 6 27 01

**Tack, Conrad, & Co.**, G. m. b. H., Schuhwaren, Hohe Lauben 19 25 73

**Taubensee, Jack**, Maler- und Dekorationsgeschäft, Bastei 1 22 96

**Templin, Erich**, Handelsvertreter, Hüllmannstr. 28 22 22

**Teschner, Hans Br.**, Südf Früchte, Obst, Feinkost u. Gemüse, Langgasse 21 20 74

**Teschner, Norbert**, Südf Früchte, Obst, Delikatessen, Niedere Lauben 21 25 21

**Tierzuchtamt Marienburg** + s. Reichsnährstand

**Trampnau, Dr.**, Facharzt für Ohren-, Nasen-, Halskrankheiten (8 bis 11, 15-16½, auß. Mittwoch nachm. u. Sonnabend nachm.), Marschallstr. 1 gegenüb. Hauptpostamt 20 78

**Treede, Carl**, Techn. Gesch., Radio, Zentrifugen, Hohe Lauben 30 21 69

**Treidel**, Superintendent., Fleischer-gasse 76 22 75

**Trepczinski, Berta**, Plätterei und Heißmangelbetrieb, Mühlen-gasse 13 21 57

**Treptow, E., & Sakowski, O.**, Spezial-Putz- u. Modeneinheiten Hohe Lauben 11 21 37

**Tschirschwitz, Erich**, Getreide, Saatzen, Futtermittel, Düngemittel, Mühlenfabrikate, Erlurter Gemüse- und Blumensamenzen, Langgasse 47 \* 25 41

**Turnverein** + s. Deicheu

**Ulbricht, Albert**, Bahnhofsgaststätten Reichsbahnhof 25 80

**Ullrich, Rudolf, Brauerei G. m. b. H.**, + Bierverlag Marienburg, Speichergasse 24 20 73

**„Union“**, + Elektrizitäts-Ges. m. b. H., Max-Halbe-Str. 3 21 64

**Unruh, Max**, Lastautovermietung, Kolonialwaren- u. Kohlenhdlg., Alte Reihe 119 20 19

**UT-Lichtspiele**, + Kratzhammer 16 25 86

**Vanhoeler**, + Kreisauschubüro-direktor, Fliederweg 6 22 94

**Verkehrsverein e. V.** + (26 48)

**Verpflegungsamt**, Heer + (22 46)

**Versorgungsamt**, Birkg. 80/82 20 51

**Viehverwertungs-gesellschaft**, + Marienwerder-Stuhm-Marienburg, Langg. 48 25 26

**Vogt, Jakob**, Auto-Reparatur, Mühlengraben 62 20 25

**Voigt, Walter**, Fischmehl, Futtermittel, Schiffsfrachtenverkehr, Mühlengraben 26 25 28

**Volksbank Marienburg**, e. G. m. b. H., Adolf-Hitler-Str. 2 24 23

**Vollert, Hermann**, Makler für Grundbesitz u. Hypotheken, Birk-gasse 6 23 71

**Wagner, Heinz**, Dipl.-Ing., Bau-leiter, Bismarckstr. 13 20 92

**Wagner, J. H.**, Färberei n. chem. Reinigung, Dampfwasch-anstalt, Kratzhammer 10 20 67

**Wagner, Paul**, Radio- u. Musik-haus, Neustadt 5 24 08

**Waldschenke**, + Inh. Fr. Omni-schinski, Willenberg 20 70

**Waltermann, H.**, Baumstr., Bauge-sch. für Hoch- u. Eisenbeton-bau, Elbinger Str. 51 25 22

**Warnecke, H.**, + Unternehmung für Landeskultur u. Tiefbau, Mühlen-gasse 3 22 13

**Wasserbauamt**, Preußisches, + Schützenstraße 35 27 81

**Wasserwerk**, + Kl. Werkstr. 24 44

**Wehrmacht**: + Sämtl. Truppen-u. Heeresdienststellen sind zu erreichen über:  
Standortvermittlung \* 22 46  
\* 26 55

**Weichert, Georg**, Automobile, Langgasse 17 26 78

**Weinke, Artur**, + Spedition u. Autofuhrhalterei, Langg. 49-50 26 86

**Weissaag, Hugo**, + Schokoladen- u. Zuckerwaren, Gr. Geistlichkeit 14 25 63

**Weiß**, + Dipl.-Ing., Direktor der Städt. Werke, Privatwohn. 21 66

**Weiß, Horst**, + Mineralwasser-fabrik, Mühlen-gasse 40 20 61

**Wendt Groll** + 20 54

**Wengel, Wilhelm**, Fleischerei, Ulmenweg 111 24 27

**Westphal, Richard**, Bausch., Wilhelmstraße 26 27 70

**Westpreussische Zeitung**, Marienburger Nogat-Zeitung, Ge-schäftsstelle Marienburg, Kuhl-mannsgasse 5 24 37

**Wiebe, Reinhard**, Kolonialwar., Feinkost, Bierstuben, Zigarren-Spez.-Gesch., Langg. 27 22 66

**Wieler, W.**, Sargmagazin, Nied. Lauben 7 26 07

**Wiens, Ernst**, Schweizerhof, Restaurant, Gr. Geistlichkeit 25 21 54

**Wiens, Walter**, Zigarren-Spez.-Geschäft, Bechlergasse 5 27 14

**Wille, Gustav**, Landwirt, Lie-benthal 23 66

**Willems, Benno**, Wein- u. Spiri-tuosenhdlg., Niedere Lauben 34 21 27

**Windschild u. Langelott**, K.-G., Abt. Kalksandsteinwerk, Marienburg 22 35

**Winkelhausen, Werke, A.-G.**, Stettin, + Vertretung Ostpr. 26 24

**Wirtschaftsgruppe Gast-stätten u. Beherbergungs-gewerbe**, + Kreisgruppe Marienburg, Penner, Kreisgruppen-leit., Hohe Lauben 36 (26 35)

**Wittpahl**, + Direktor, s. Reichs-nährstand

**Wischer**, Gasth. Tessensdorf 20 20

**Wischniewski, A.**, Gaststätte z. Speisewagen, Neustadt 9 22 19

**Wolke, Gerh.**, Bau- u. Nutz-bolz, Sperrpl., Furniere, Brenn-mat., Ulmenweg 3-6 26 37

**Wolke, Max**, DKW- u. BMW-Wagen u. Motorräder, Fahr-schule, Reparaturen, Tankstelle, Bereifung, Rittergasse 7 24 81

**Wolke, Meta**, Kolonialwaren, Hafenstraße 121 21 29

**Wölm, Max**, Regierungsbaumstr. a. D., Bauschäft für Hoch-, Tief- u. Eisenbetonbau, Stuhmer Weg 96 21 55

**Wohnungsbau- u. Siedlungs-gesellschaft zu Marienburg (Westpr.)** e. G. m. b. H., Hindenburgstr. 20 22 37

**Wolf, Fritz**, Stellmacherei u. Lackiererei, Welscher Garten 13 21 35

**Woljenn, Hermann**, Möbel, Innenarchitektur u. Tischlermstr., Gerbergasse 16-17 22 89

**Wornien, Eugen, Nachf.**, + Leder-, Robhaut- u. Darmhdlg., Niedere Lauben 1 22 20

**Wanderlich, Egon**, Dipl.-Ing., Fabrikdirektor + (22 43)  
Ders., Privatwohn. Hindenburg-str. 11 21 53

**Zacharias, Dr.**, Zahnarzt (9-13, 15-18, auß. Sonnab. nachm.), Hohe Lauben 20 23 80

**Zander, Reinhold**, Kolonialw.-Großhdlg., Kaffeeösterei, Spiri-tuosen, Wilhelmstr. 8 21 42

**Zander, Reinhold**, Kolonialwar., Christburger Str. 7 27 80

**Zech**, Studienrat, Mühlengraben 32 27 71

**Zelger, Erwin**, Kolonialwaren, Restaurationsbetr., Kaffeeösterei, Brennstoffhandlg., Elbinger Straße 62-63 23 52

**Zerdick, Peter**, Holzwerkstätten, Heckenweg 5 23 13

**Ziesgar, von, Freiherr**, Oberstleutn., Elbinger Str. 497 20 26

**Ziehm, Felix**, Steingasse 1 21 87

**Zielinski, Hans**, Steinsetzstr., Kumbstgarten 2 25 23

**Ziemann, Otto**, Hindenburg-str. 5-6 27 82

**Zierold, Carl**, Betriebsleiter, Ulmenweg 50 26 75

**Zimmermann, Anna**, Adolf-Hitler-Str. 43 27 67

**Zimmermann, Karl**, Hindenburgstraße 47 25 14

**Ziruißes, Walter**, SA-Sturm-bannführer, Führer des Sturmbaus I/152, Fleischer-gasse 75 22 30

**Zitlaß, Reinhold**, Warengroß-hdlg., Likörfabrik, Brennspritus-Großvertrieb, Langgasse 27, Hin-denburgstraße 1-4 20 06  
Ders. Privatwohnung (20 06)

**Zöllner, F.**, Inh. Erich Janzen, Holz- u. Kohlenhdlg., Karpen-teich 5 23 01

**Zoldienststellung**, + s. Reichs-finanzenverwaltung

**Zorn, Emil**, Tiefbau- u. Installa-tionsgesch., Langg. 45 27 16

**Zuckerfabrik Marienburg, Aktiengesellschaft** + 22 41  
Technischer Direktor (22 43)  
Halenbüro 24 01

**Zuzak, Joh.**, Damen- u. Herren-Frisiersalon, Kratzhammer 21 21 07

**Marienfelde**

**Kr. Osterode, Ostpr.**  
Postcheckkonto für Fernspreche-bühren: Königsberg (Pr), Nr. 1323, Postamt Osterode (Ostpr.).  
Handbetrieb, D: W 7/8-20; S 8-9, 12-13.

**Ev. Pfarramt** 5

**Forsthaus Dreißighufen** 14

**Gendarmerie:**  
Gendarmerie Marienfelde 3  
Gendarmerie Peterswalde 7

**Golombiewski, Emil**, Gastw., Peterswalde, Kr. Osterode, Ostpr. 12

**Goroncy, J.**, Gastw., Ruhwalde 6

**Katholisches Pfarramt**, Marienfelde 10

**Koschmieder, Wilhelm**, Amts-vorsteher 2

**Markowski, Hermann**, Ziegelei-besitzer 11

**NSDAP:**  
Amt für Volkswohlfahrt, Orts-gruppe Gr. Nappern, Schulhaus Haasenberg 20

**Prehn**, Hauptlehrer, Peterswalde 17

**Schwarzrock, W.**, Mühle Ma-rienfelde 4

**Symanczyk, Albert**, Lehrer 13

**Teschke, Johannes**, Molkerei-besitzer, Peterswalde 18

**Zoldienststellen:**  
Bezirksollkommissar (G) Haasen-berg 1  
Zollaufsichtsstelle (G) Marien-felde 15  
Zollaufsichtsstelle (G) Ruhwalde 8

**Marienwerder, Westpr.**

Postcheckkonto für Fernspreche-bühren: Königsberg (Pr), Nr. 11 193, Postamt Marien-werder (Westpr.).

**Wahlbetrieb**  
Fernverkehr: Fernamt Marien-werder Westpr. 0  
Auskunft üb. Fernsprechnummern 8  
Störungsstelle 7  
Fernsprechauftragsdienst 21 21  
Telegrammaufnahme 21 21, 21 22  
Zeitangabe 20 09  
Andere Dienststellen s. Teilnehmer-liste unter „Reichspost“.

**Um**  
**Abandowitz, Anton**, Fleischer-meister, Adolf-Hitler-Str. 28 24 69  
**Adler-Apothek**, W. Weiß, Pächter Dr. Ankermann, Markt 1, Unter den Lauben 20 49  
**Adlerverfretung** + u. Repara-turwerkstatt, Skrotzki, Friedrich-Herren-Str. 3 21 27  
**Adolf, Hans**, Kaufm., Marien-burger Straße 11 26 05  
**Allianz und Stuttgarter Lebensversicherungsbank A.-G.**, + Inspektor Robert Süß, Hermann-Göring-Str. 2 23 92  
**Amsigericht**, Flottwepplatz 27 06  
**Arbeitsamt Marienburg**, Nebenst. Marienwerder (Westpr.) 20 10  
**Arbeitsgemeinschaft der Berufsrankenkassen**, Kaufm. Geh. u. weibl. Angest., Marienburger Str. 17 26 92  
**Autoanruf Barmitzki, B.** + 26 32  
**Autoanruf Barmitzki, Erich**, Damaschkestr. 18 27 55  
**Autoanruf Barmitzki, Erwin** + 21 10  
**Autoanruf Koslowski, Leo**, Königsberger Str. 1 21 06  
**Autoanruf Müller**, + Lazarett-Str. 16 26 70  
**Autodroschken** (Vereinigte Auto-droschken), Staatsbhf. 20 90  
**Auto-Papke**, Automobile, Werk-stätten, Aral-Tankstelle, Kunden-dienst 22 30  
**Bahlau, Willy**, Erbhofbauer, Mergenthal 22 65  
**Bahlo, Rud.**, Priebe Nachf., Fleischermeister, Marienburger Straße 5 24 15  
**Bahnhotswirtschaft** Marien-werder, Inh. A. Freund 20 42  
**Bahnverwaltung** der Marien-werder Kleinbahnen + 24 76  
**Bahr, Bruno**, Bauer, Hospitz 21 65  
**Balla, Horst**, Dr. med., prakt. Arzt, Sprechst. 9-11 u. 16-17, Hermann-Göring-Str. 22 20 61  
**Batzerowitz, G.**, Grabsteinfabr., Leo-Schlageter-Str. 9 21 60  
**Bank der Ostpr. Landschaft**, Geschäftsstelle Marienwerder, Adolf-Hitler-Str. 41 21 01, 21 02  
**Bank Ludowy**, + E. G. m. u. H., Bismarckstraße 43 23 82  
**Barra, B.**, Kohlenhdlg., Mackensen-str. 11 25 18  
**Barkowski, W.**, Bürgermeister 23 73  
**Barmitzke, W., Bruno**, + Auto-fuhrw. u. Grundstücksvermittl., Marienauer Weg 1 26 32  
**Barmitzke, Erwin**, + jr., 7- u. 4-Sitzer-Limousine, Autoanruf, Hermann-Göring-Str. 10 21 10  
**Barmitzki, Paul**, Makler, Adolf-Hitler-Str. 41 23 32  
**Bauer, Fr.**, Landwirt, Kurze-brack 25 75

**Baugeschäft Max Grenz**, + Inh. Ernst Grenz, Architekt u. Maurerstr., Hoch- u. Betonbau, Ausführung sämtlich. Maurer- u. Zimmerarbeit, a. städt. u. ländl. Bauten, Hindenburgstr. 8 24 92

**Baum, Otto**, Kolonialwarengroß-hdlg. u. Likörfabrik, Wallstr. 21 26 68

**Baumann, Friedrich**, Kaufm., Kolonialw., Feinkost, Thorer Straße 1 26 07

**Belowski, H.**, + Ziegeleischeune 25 07

**Bendig, O.**, Malermeister, Groß-komturstraße 44 23 38

**Berlin**, + Zollamtmann, Vertret. d. Hauptzollamtsvorstehers, Ar-tilleriestraße 11 25 28

**Bertram, Franz**, Kunst- u. Ban-schlosserei, Eisenkonstruktionen, Königsberger Str. 3 22 25

**Bestvaler, Arthur**, Lebensmittl.- u. Feinkosthdlg., Wallstr. 19-20 27 53

**Beuermann, Heinz** + 26 86

**Beyer, Tuiskon**, + Baumeister, Maurer- u. Zimmermeister, Ge-schäftsführer d. Grenzland Hoch- u. Tiefbau, zu erreichen unter Nr. 23 68

**Bielecki, J., Nachf.**, + Inh. Hans Heinrich, Kolonialw., Koh-len, Baumaterialien, Aufhänger, Tankstelle, Poststr. 17 26 12

**Bielert, Karl**, Kfm., Großkom-turstraße 24 26 75

**Bienerski, Johannes**, Maler-meister, Wallstr. 31 25 70

**Biernath**, + Rektor, Friedrich-schule, Adolf-Hitler-Str. 18 21 55

**Bierwagen (I), Otto**, Dr., pr., Tierarzt, Hindenburgstr. 16, 1 (b. Nichtmeldung 24 33) 20 86

**Bierwagen (II), Dietrich**, Dr., prakt. Tierarzt, Graudener Straße 10 (b. Nichtmeldung 20 86) 24 33

**Bischof, Christoph**, Brenn-weinfabrik u. Weindhlg., Nieder-straße 6 20 39

**Bitsching**, Buchdruckerei, Fichte-str. 6 25 67

**Bittkowski, Paul**, Kolonialwar., Feinkost, Graf-Zeppelin-Str. 55 21 28

**Blau, Walter**, + Glasermeister i. Fa. E. Hoffmann Nachf., Ma-rienburg Straße 55 20 71

**Blechschildt, Berta**, Gast-wirtsch., Niedertorstr. 8 27 76

**Bleck, Otto**, Bäckermeister, Adolf-Hitler-Str. 29 24 64

**Bleck, Willy**, Delikatessen, Adolf-Hitler-Str. 29 23 40

**Blume, Christian**, prakt. Tier-arzt, Bismarckstr. 14, 1 26 37

**Bodammer, Walter**, Erbhof-bauer, Rospitz 23 19

**Böhme, Carl**, Apotheker, Hin-denburg-Apothek, Marienburger Straße 32 21 05

**Böhne, Franz, Nachf.**, + Inh. R. Gründer, Buchhandlg., Markt 13 21 51

**Böische, E.**, Beamtenheim d. Schutzpolizei, Bismarckstraße 6 27 57

**Boettcher, Ewald**, Gasth., „Zur Weichsel“, Kurzebrack 23 70

**Bogdanski, Willy**, Biergroß-handlg. u. Mineralwasserfabrik, Schloßbergstraße 5 22 03

**Bollhagen, R., Nachf.**, Inh. Kurt Schneider, Kolonialwaren-geschäft, Restaurant u.-Kohlen-bandlung 21 92

**Borchert**, Hptm. d. Gendarmerie, Hermann-Göring-Str. 9 26 39

**Borowski, Gustav**, Marzipan- u. Zuckerwar.-Fabrik, Kaffeegröß-österei, Adolf-Hitler-Str. 4 22 69

**Borris, Walter**, Erbhofbauer, Neuhoßen 22 17



**Honig & Haurwitz**  
Königsberg (Pr)  
Fernruf 4 60 91  
Baustoffe aller Art

**Braese, Herta**, + Bücher-Revisorin, Helferin in Steuersachen, Leit. d. Einzelhandelsreihhandstelle, Hermann-Göring-Str. 24, 1 21 45

**Brandt, Max**, Automobil- und Maschinen-Reparaturwerkstatt, Erich-Koch-Str. 9 22 32

**Brehm, Franz**, Kaufmann, Damaskenstr. 56 23 31

**Breilkopf, Emil**, Fleischerstr., Schäferlei, Gorker Allee 10 22 37

**Brieber, Paul**, Vertretung, elektrotechn. Spezialfabriken, Wilhelmstraße 18 23 24

**Brigmann, Traugott**, Elektroinstallateur-Mstr., Bau v. elektr. Licht- u. Kraftanlagen, Motorreparat. (Werkstätte Poststr. 18), Salzastraße 27 25 88

**Brock, Ferdinand**, Rospitz, Abbau 24 80

**Bruzinski, Adalbert**, Robschächter und Pferdebehandlung, Rosengasse 2 24 74

**Buchholz, Alb.**, Fahrrad- u. Maschinengesch., Getreidemarkt 18 22 68

**Buchstelle d. Landw. Buchführungsgenossenschaft e. G. m. b. H.**, Marienburger Str. 35 21 70

**Bürgermeister**, + während d. Dienststunden \* 26 41 nach Dienstschluß: Dienstzimmer 27 27 Privatwohnung 23 73

**Band Deutscher Osten**, + Untergruppe Westpreußen, Poststraße 3 24 88

**Burgtorf, Karl**, Mehl, Getreide, Saaten, Düngemittel, Schrotmühle, Danziger Str. 8-9 21 67 Hauptgeschäft s. Dietrichsdorf

**Buttkus, Georg**, Tapeziererstr. und Dekorateur, Erich-Koch-Str. Nr. 11 25 13

**Carus, Johannes**, Wirtschaftsberater und Generalagent der Allianz und Stuttgarter Verein Versicherungs-A.-G., Herrenstr. 3 24 77 Nach Dienstschluß: nur Wohnung Salateierstraße 6 26 23

**Casper, Eisa**, Marienburger Straße 34 26 89

**Damerau, Otto**, + Schmiedewerkstatt und Wagenbau, Poststraße 8 23 37

**Dampfsägewerk Neuhöfen**, Inh. Eugen Dümler, Baumeister, Garnsee 25 27 17

**Danziger, M., Nachf.**, Inh. Eugen Gohn, Glas, Porzellan, Wirtschaftsart., Marienburger Str. 8 21 52

**Dannhelmer, Helnr.**, Bauer, Neuhöfen 22 19

**Deffke, Erich**, Restaurant und Kaffee, Adolf-Hitler-Straße 5 24 37

**Deichbauamt Marlenwerder (Westpr.)** 23 78

**Deichhaus Kurzebrack**, + 22 94

**Deichinspektor des Deichverbandes Nogat-Hafkampen und des Elbinger Deichverbandes, Reg.-Baurat Herrgeist** 26 73

**Deichkasse der Marlenwerder Niederung**, Deichrentmeister Gelszinnus 27 33

**Der Bürgermeister und Bürgermeister als Ortspolizeibehörde, Marlenwerder, Westpr.** \* 26 41 Polizeiwache + Herrenstraße 6 23 33 Nach Dienstschluß sind zu erreichen: Bürgermeister, Dienstzimmer 27 27 Stadtbaurat v. Beigedortner, + Dienstzimmer bzw. Wohnung 27 30 Stadtkämmerer, Dienstzimmer bzw. Wohnung 27 31 Polizeierobermeister, Dienstzimmer bzw. Wohnung 27 32 Kämmererhof (Feuerwehr) + 26 45

**Deizler, N.**, Direktor, Salateierstraße 36 24 78

**Deutsch-Amerik. Petroleum-Gesellschaft (Standard)**, Vertreter u. Lagerhalter A. Oel-schläger, Tanklager Reichsbahnhof 22 40

**Deutsche Beamten-Versicherung**, Kreiskommissar Krispin, Schlageterstraße 18 27 92

**Deutsche Adreßbuch-Gesellschaft**, H. Werner u. Fiedler, G.-s. Vertretung d. Post-schle solin A.-G., Post-schle 24 14

**Deutsches Rotes Kreuz**, + Bereitschaft (m.) Marlenwerder 22 35

**Diakonissenkrankenhaus** 23 01

**Dirksen, Anna**, Bäuerin, Ziegel-lack 26 15

**Dirksen-Schwanenland**, Peter, Rudolph, Landwirt, Schwanenland 22 62

**Dittmann, Bruno**, Bäckerei, Kurzebrack 25 05

**DKW-Dienst**, Auto u. Motorrad, Max Schleich 22 90

**Doerfer, Rudi**, Manufaktur-, Modewaren u. Bekleidung, Niederortstraße 5 20 41

**Dohme, Dr.**, Veterinärart, Schloß-bergstraße 1 23 13

**Dollinger, Ernst**, + Elektro-Haus, Belichtung, Rundfunk, elektrische Küchen u. Geräte, Marienburger Str. 36 20 20

**Domagalski**, Tischlerei m. Kraft-betrieb, Erich-Koch-Straße 38 24 10

**Domagalski, A.**, Malermeister, Erich-Koch-Str. 5 24 29

**Domagalski, Heinz**, Tapeten - Farben, Markt 11 27 15

**Domagalski, Herbert**, Malermeister, Wilhelmstr. 18 23 10

**Dombrowski, Leopold**, Auto-reparaturwerkst. u. Dampflok-kanisierungsanstalt, Gartenstr. 5 20 16

**Domgemeinde, Evang.**, (Domsekretariat), Marienburger Str. 3 22 95 Unter gleicher Nr. erreichbar die Dompfarrer Burschat u. Feiz.

**Domke, Gustav**, + Technisch. Büro f. Bauplaner, Installation, Zentralheizungen, Poststraße 8 (23 37)

**Draheim, C.**, Möbelfabrik, Bau-tischlerei, Hindenburgstr. 4, Aus-stellungsraum, Marienburger Str. Nr. 38 24 17

**Dratzek, Robert**, Bezirks-Schorn-steinfegemeister, Steinstr. 10 25 21

**Dreher, Kurt**, + Bankdirektor, Adolf-Hitler-Str. 22, 1 \* 23 54 Nach Dienstschluß nur 23 55

**Dreßler, H.**, + Inh. der Malz-fabrik, Hammermühle 20 28

**Dürerhaus:** Falk, Paul, Buchhdlg., Zeitschr., Kunstgewerbe, Sportsachen, Adolf-Hitler-Straße 46 22 60

**Duwe, Ernst**, Glas-u. Porzellanw., Adolf-Hitler-Straße 17 27 50

**Dyck, Herm.**, Seifen, Parfüme-rien, Bürsten, Markt 20 21 08

**Eckstein, Max, Nachf.**, Inh. Ernst Schmoll, + Uhren u. Gold-warenhdlg., Sonderabt. f. Optik, Markt 20 26 84

**Egliniski, Heinrich**, Kraftfabrik-zeug- u. Fahrrad-Reparaturwerk-statt, Erich-Koch-Str. 7-8 21 71

**Eich, Erica**, Dentistin, Marien-berger Straße 20 20 93

**Einzelhandelsreihhandstelle** + Herta Braese, Bücherrevisi-on, Helferin in Steuersachen, Herm.-Göring-Str. 24, 1 21 45

**Elektro-Haus**, + Ernst Dollin-ger, Marienburger Straße 36 20 20

**Eppinger, Erhof**, Mareese 27 18

**Essig, Wilhelm**, Schmiedestr., Altmietalle, Wallstraße 7 25 78

**Ewert, H.**, Gasthofbes., Lamp-rechtsdorf üb., Marlenwerder (Westpr.) 26 19

**Fahl, Georg, Kfm.**, Gr. Weide 21 74

**Felske, Erich**, Erbhofbauer und Amtsvorst., Lamprechtsdorf üb. Marlenwerder (Westpr.) 26 60

**Fenske**, + Vorstand des Westpr. Überlandwerks Oberingenieur, Erich-Koch-Str. 33 \* 25 41 Nach Geschäftsschl. nur 21 81

**Feuerwehr** 20 22

**Feuersozietät + f. d. Provinz Ostpreußen**, Kommissar Mantner, Wallstraße 14 27 69

**Fiedler, Erich**, Rechtsanwalt, Marienburger Str. 47 27 44

**Film-Bühne**, Inh. Berta Hoff-mann, Erich-Koch-Str. 42 21 17

**Finanzamt** s. Reichsfinanzver-waltung.

**Finger, Oswald**, Großhdlg. für Brantwein, Weine, Biere, Ta-bake, Mineralwasser, Frucht-schöpferei, Marienburger Str. Nr. 47 20 46

**Fischer, Bruno**, Gastwirt, Mewischfelde 21 98

**Fischer, Johann**, + Bankleiter der Bank Ludowy, Bismarckstr. Nr. 43 23 82

**Fischhaus Marlenwerder**, Inh. Bodzok u. Hollstein, Speicherstraße 1 22 24

**Fischzentrale Karl Hartwig**, + Marlenwerder, Adolf-Hitler-Str. u. Marienburger Str. 23. Privatwohnung Kirchenstr. 3 27 79 Filiale Riesenbng, Lindenstr. 16, Riesenburg 3 30

**Flach, A.**, Zuckerwarenfabrik, Adolf-Hitler-Str. 30 20 15

**Flatauer, + Max**, Kaufmann, Hermann-Göring-Str. 15 20 62

**Flooth, Landwirt**, Rotbof 25 14

**Fordverkaufsstelle**, + Georg Schäudler 25 85

**Forstamt Marlenwerder (Westpr.)**, Leo-Schlageter, Straße 49 22 78

**Frank, Viktoria**, Spezial-Damen-putz-Geschäft, Marienburger Straße 51 25 98

**Frede, Bruno**, Bauer, Ziegel-lack b. Kurzebrack 21 37

**Fremdenverkehrsamt**, Post-schle 3 (8-13, 15-18; Sonn-abend 8-13) 26 00

**Friedrich, Paul**, Gastwirtschaft, Getreidemarkt 15 22 38

**Friedrichschule**, Ev. Knabenvolksschule, + Adolf-Hitler-Str. 18 21 55

**Friedrichsen, Frieda**, Handels-vertreter, Herrenstr. 7a 23 95

**Fröscher F.**, Baumeister, Bau-geschäft, Hermann-Göring-Str. 3 26 79

**Frohnerl, Karl**, Zigarren- und Weinhandlung (Blumenballe), Adolf-Hitler-Str. 22 26 61

**Frost, Arthur**, Gastwirtschaft "Bürgerhof", Leo-Schlageter-Straße 62 25 29

**Frost, Erich**, Bäckermeister, Marienburger Str. 46 20 05

**Frost, Reinhold**, Bäckermeister, Hindenburgstraße 52 22 34

**Funk, Ernst**, Kantine I/3, Graudenzer Straße 25 27 41

**Funk, Gebr.**, Spargel-u. Erdbeer-plantagen, Mareese 8 26 94

**Gadische, Erich**, Zigarren-Spezialgesch., Marienburger Str. Nr. 39 24 94 Ders., Bahnhofstr. 27-28 (24 94)

**Gadтке, Werner**, Radio u. Be-leuchtung, Marienburger Str. 23 38

**Galanski, Franz**, Malermeister, Lazarettstr. 14 25 36

**Gas-u. Wasserwerk**, Direktion, Hindenburgstr. 14 \* 23 58/59 Verkaufsräume, Marienburger Str. Nr. 20 \* 23 58/59 Wasserwerk, + Liebenthal, Pumpstation 26 82

**Gebietsführerschle I Ma-rienwerder**, + Ordensschloß 27 43

**Gehde, Arthur**, Bauer, Stadt-Verwerk 27 05

**Gehl, Joh.**, Fahrrad- u. Kraft-wagenhdlg., Getreidemarkt 10 26 88

**Gehrmann, Friedr.**, Kaufmann, Kolonialwaren, Feinkost, Wein, Zigarren und Spirituosen, Graudenzer Straße 32 21 40

**Gemballa, A.**, Kolonialwar. - Feinkost - Bierstuben, Hindenburgstr. 26 25 04

**Gendarmerie:**  
Gend.-Amtsführer, Gend.-Meister Schultz, Fichtestraße 15 27 83  
Gendarmerie-Amtsführer Brakau, Gend.-Meister z. Pl. Konkari 20 34  
Gendarmerie-Amtsführer Kurze-brack, Gend.-Mstr. z. F. Ma-jewski 21 64  
Gendarmerie-Inspektionskomman-dant, Gend.-Inspektor Tubis, Fichtestraße 5 20 37  
Gend.-Posten I, Gend.-Haupt-wachtmstr. Muchlinski, Dons-straße 8 24 23  
Gend.-Posten Baldrum, Gend.-Hauptwachtmstr. Rose 26 64  
Gendarmerie-Posten I, Tietenau, Gend.-Hauptwachtmstr. Sa-binski 27 14  
Gendarmerie-Posten II, Tietenau, Gend.-Bez.-Oberw. Grobnick 22 18  
Gend.-Abteilungscommandant, Gend.-Obermstr. Wendt, Deich-kasse 26 69  
Gendarmerie-Posten Mareese, Gend.-Hauptwachtmstr. Ga-wenus, Mareese Nr. 23 21 63  
Gendarmerie-Posten I, Kurze-brack, + Gend.-Hauptwach-tmeister Herrmann üb. 22 94  
Gendarmerie-Posten II, Kurze-brack, Gend.-Hauptwachtmstr. Schulz 23 89

**Genz, Dr. Kurt**, Anwalts-assessor Hindenburgstraße 16 22 81

**Gewerbeaufsichtsamt, Preuß.** + umfassend die Kreise Marien-werder und Rosenberg, Regie-rungsplatz 1 \* 23 41

**Glaser, Arthur**, Bauer, Mewischfelde 22 75

**Gnodt, Franz**, Nachf., Inh. Schluff u. Lüpke, Drog., Farb., Parfümerien, photogr. Artikel, Marienburger Str. 50 26 14

**Gnauschke, David**, Bismarck-str. 32 25 31

**Goerke, Emille**, Bäckerei, Königsberger Str. 123 24 26

**Goerke, Rudolf**, Fleischerei, Poststraße 6 23 16

**Goertz, Curt**, Parfümerien, Mu-sikwaren, Rundfunkgeräte, Ma-rienburger Straße 16 27 03

**Goertz, Hermann**, Handelsver-treter, Großhandlung, Thorner Straße 11 21 47

**Goerzen**, Blumenhalle, Marien-burger Straße 4 23 90 Kunst- u. Handelsgärtnerei, Mareese (23 90)

**Gogolin, E.**, Lebensmittel-, Fein-kost-, Weindl., Bier- u. Wein-stub., Erich-Koch-Str. 35 20 58

**Gollupski, Wilh.**, Kfm., Kolo-nialwar.-, Holz- u. Kohlenhdlg., Alte Schützenstr. 15a 25 33

**Gonscherowski, August**, Autofuhrgesch., Salateierstr. 50 22 00

**Grabowski, Friedrich**, Dam- und Herrenfriseur, Hermann-Gö-ring-Str. 25 27 72

**Gramsch, Bruno**, + Dr. med. Arzt, Kirchenstraße 1 22 35

**Grandt, Franz**, Bedachungsges-ell., Ausführung prakt. Dach-arb., Hindenburgstr. 114 24 81

**Gran, Ernst**, Ratsapotheke, Markt 18 26 22

**Grenz, Ernst**, + Maurerstr., Architekt u. Hochbau-Ingenieur, Hoch- und Betonbau, Ausfüh-r. städt. u. ländl. Grundstücke 24 92

**Grenzland**, + Hoch- u. Tiefbau, e. G. m. b. H., Büro u. Lagerpl., Damaschkstraße 4 23 68

**Griese**, + Gasthofbesitzer, Rospitz 27 24

**Griger, Gustav**, + Betriebsleit., Mewer Str. 12 24 51

**Grölz, Ludwig**, Heilpraktiker, Erich-Koch-Str. 3 27 63

**Groll, Werd**, + Bürobedarf, Büromasch., Büromöbel, Papier u. Schreibwaren, Marienburger Straße 43, nach Geschäftsschlus zu erreichen Theresengr. 1, Heinz Beuermann, Poststr. 1 unter 26 86

**Gründer, Rich.**, + Buchhdlg., Markt 13 21 51

**Grüzmühle** - Mahlmühle und Sägewerk - Getreide-, Saaten-, Düng- und Futtermittel-bandel - Inh. W. Haak 20 02

**Grunau, Paul**, Landwirt, Brakau b. Tietenau, Westpr. 20 03

**Grunau, Theodor**, Dr., Erster Staatsanwalt, Bergstr. 15. s. OLG. 27 19

**Grunow, Ernst**, + Hauptschrift-leiter der Weichsel-Zeitung, Marienburger Str. 47 24 54

**Guczewsky, Erich**, Samen-hdlg., Getreidemarkt, Ecke Adolf-Hitler-Str. 13 24 31

**Gurth, Wilh.**, Feinkosthaus, Ma-rienburger Str. 1 27 36

**Gutsverwaltung Waltersdorf** 27 22

**Gunzelt, Willi**, Malerstr., Ta-peten, Farben, Linoleum, Adolf-Hitler-Straße 32/33 22 20

**Haack, W.**, + Getreide, Saaten und Futtermittel, Marienburger Straße 22 20 02 Ders. Grüzmühle, Mahlmühle und Sägewerk 20 02

**Hahn, Emil**, Kaufm., Weißhof 27 56

**Hammermeister, Bruno**, Tapezierermeister u. Dekorateur, Königsberger Str. 10 23 07

**Hammermeister, Erich**, In-stallateur u. Klempnermeister, Schmale Str. 1 24 24

**Harder, Paul**, Kaufm., Mewer Straße 18 20 70

**Hartwig, Karl**, + Fischzentrale Marlenwerder, Adolf-Hitler-Str. u. Marienburger Str., Privat-wohnung Kirchenstr. 3 27 79 Filiale Riesenburg, Lindenstr. 16, Riesenburg 3 30

**Hasenbels, Emil**, Architekt, Marlenwerder, Wilhelmstraße 9 22 85

**Haß, Benno**, Kolonialwar., Bier-stuben, Aufahrt, Kohlen, Bri-ketts, Holz, Koks 25 87

**Haß, Benno**, Kolonialwar., Bier-stuben, Kohlen, Briketts, Holz, Koks 23 06

**Hedrich, Konrad**, Viehhandl., Rospitz 21 04

**Heeresbanamt Elbing, Bau-leitung Marlenwerder**, Schlageterstr. 6 22 79

**Heldt, Martha**, Bismarckstr. 34 25 27

**Heinrich, Hans**, + vorm. Br. Mischkowski, Kolonialwar., Bau-u. Brennstoffe, Poststraße 17 26 12

**Heißmangel**, + Wäscherei und Plätterei, Emma Modrach, Schmale Straße 19 27 91

**Hellwig, Fritz**, Lebensmittel-, Feinkost- u. Weindlg., Nieder-torstraße 1 20 43

**Heim, Otto**, Handelsvertreter, Großhdlg., Hermann-Göring-Str. 17 21 75

**Herberge zur Heimat und Hospiz**, Herrenstr. 4 27 46

**Herden, A.**, Maßgeschäft f. Da-men- u. Herrenmoden, Marien-berger Str. 23 24 68

**Herdzina, Anton**, Lebensmittel-, Kohlenhandlg., Friedrichstr. 11 21 73

**Herold, F.**, Bäckerstr., Graudenzer Straße 12 23 03

**Hille u. Co.**, K.-G., Kauthaus für Textil- u. Schuhwar., Markt 7/8, dieselben Markt 16 24 44

**Hirschberg, J.**, Kohlenhandel, Versicher. u. Warenagenturen, Kirchenstraße 3 27 25



**Hochbauamt**, + Preuß. Regierung, Regierungspl. 1 (\* 23 41)

**Hoelt, Kurt**, Graudenzer Str. 21 27 85

**Hofer, Max**, Bücherrevisor, Helfer in Steuersachen i. d. F.-A. Marienwerder u. Stuhm, Schloßbergstr. 2 23 77

**Hoffmann, E.**, + Nachf., Inh. W. Blau, Flachglasblg., Glaserei, Kunsthdg., Marienburger Str. 55 20 71

**Holtz, Otto**, Bauer 22 61

**Holz, Bruno**, Fleischermeister, Henze Nachf., Marienburger Str. Nr. 18 21 86

**Holz, Carl**, Fleischerstr., Marienburger Straße 53 26 21

**Holz, Walter**, Fleischermeister, Niedertorstr. 12 24 62

**Hopp, Otto**, Bäckermeister, Adolf-Hitler-Str. 12 20 54

**Hoppe, Emil**, Bürgermeister, Kurzbrack 22 08

**Hotel Deutsches Haus**, Inh. Frau Berta Krutz, Hermann-Göring-Str. 13 26 72

**Hotel Janzen**, Inh. Anton Frankewitz, Graudenzer Str. 6 23 91

**Hotel „Monopol“**, + Bes. Robert Kaatz, Erich-Koch-Str. 39 21 79

**Hotel Reichshof**, Inh. Oswald Finger, Marienb. Str. 37 22 02

**Huhn, Martha**, Hebamme, Hindenburgstr. 21 25 76

**Hurtienne, Max**, Zuckerwarenfabrik, Schloßbergstr. 4 27 65

**Hust, R.**, Grundstücksmakler, Herrenstraße 8 20 92

**Iserl, Rudolf**, + stellv. Sparkassenleiter, Großkomturstr. 27 25 59

**Jacoby, Max**, Kolonialwaren-, Wein- u. Spirituosen-Großhdg., Adolf-Hitler-Str. 35 20 08

**Jahnke, Kurt**, Bauer, Mergental 20 69

**Jantz, E.**, Bauer, Ziegellack 23 00

**Jantz, Karl**, Bauer u. Bürgermeister, Oberfeld 22 83

**Jantz, Max**, Bauer, Rospitz 23 22

**Jantz, Willi**, Versicherungsges.-Agent, Mackensenstr. 5 25 77

**Janzen, N.**, Inh. Kurt Janzen, Feinkost- u. Weinhdg., Marienburger Str. 14 24 22

**Janzen, Peter**, Tankstellen, Schmieröl-Großhandel, Graudenzer Straße 2/4 23 34

**Janzen, Wilh.**, + Inh. d. Fa. Herm. Wiebe, Drogerie, Markt 12 22 21

**Jeschke, Hptm. u. Komp.-Chef 8/45**, Bismarckstr. 43 21 39

**Jost, Kurt**, + Dipl.-Kaufmann, Bücherrevisor u. Steuerberater, Adolf-Hitler-Straße 26 27 62

**Jostes, Dr. jur. Kurt**, Rechtsanwalt, Büro: Marienb. Str. 40 20 11  
Privatwohnung: Hermann-Göring-Straße 5, I (20 11)

**Jungius, Bruno**, + Damen- u. Herrenfrisier-Salon, Kreishandwerksführer 24 60

**Just, Otto**, Ingenieur, Landmaschinenhdg. u. Rep.-Werkst., Herrenstr. 3 23 85

**Kaatz, Robert**, + Kaufmann, Erich-Koch-Straße 39 21 79

**Kämmerhoh, Städt.**, + Mewer Straße 16 \* 26 41  
Nach Dienstschluß nur 26 45

**Kall, Mühlenwerke**, Hammermühle 20 47

**Kamp, Albert**, Fisch- u. Käse-Sondergesch., Adolf-Hitler-Str. 42 21 62

**Kantine Liebenthal**, Landgestüt, Inh. Walter Ziehm 25 35

**Karg, Helmut, Dr.**, Ldw. Assessor, Sachbearbeiter für Tabak, RNSI, Hardenbergstr. 2 21 82

**Karrich, Julius**, Maurer- und Zimmerstr., Dampfsägewerk, Mackensenstr. 3 26 80

**Katasteramt Marienwerder**, + (Nebenanschluß durch d. Regierung) \* (23 41)

**Katholisches Pfarramt** 27 90

**Katholisches Pfarramt Tielenau** 23 65

**Kerber, Bruno**, Bauer, Schloß Mareese 22 87

**Kessel, Robert**, Landwirt, Weidhof 23 35

**Kickbusch, G.**, + Viehverwertung 27 26

**Kiehl, Max**, Konditorei u. Café, Adolf-Hitler-Str. 31 25 30

**Kilkowski, Erich**, Gastwirtsch., Oberfeld 27 64

**Kirchenkasse, Evang.**, Landrentmeister Niemand, Hermann-Göring-Str. 8, I 26 85

**Kirschke, Otto**, Bäckermeister, Königsberger Straße 62 27 68

**Kirstein, Otto**, Glasermeister, Herm.-Göring-Str. 27-28 23 66

**Kissing, Hans**, Vertreter der Kohlen-Import, Königsberg, Pr., Brennstoffe aus Schlesien, der Lausitz, Westfalen und England, Gutshaus Gorken 24 21

**Klatz, Otto**, Erbhof, Mergental 27 48

**Klawitter, Ernst, Dr. med.**, Fichtestraße 15 24 30

**Klawitter, Rudolf**, Lehensmittl., Feinkost-, Wein- und Kohlenhandlung, Wallstr. 21 26 27

**Kleinbahnhof Mareese** + (Marienwerder Kleinb.), Ausk.-Betr.-Leiter, Güterabfertigung 24 76

**Kleinbahn Marienwerder**, + Bismarckstr. (Marienwerder Klh.), Güterabfert., Umladest. 24 75

**Kleinwächter, Olga**, Glas-, Porzellan- u. Wirtschaftswaren, Marienburger Str. 19 25 02

**Kleiss, H.**, Mühlenbes. u. Bäckereianstalt, Mühle Walthershof 27 40

**Kilbor, Alex**, Niedertor 9 20 64

**Klinger, August**, off. Handelsges., Manufakturwarenhdg., Marienburger Straße 56/57 26 51/52

**Klink, M.**, Restaurant, Hindenburgstr. 93 21 56

**Klostermann & Neumann**, Tief- u. Betonbaugeschäft, Leo-Schlageter-Straße 10 22 06

**Kluge, Käthe**, Buch- u. Papierbdg., Marienb. Str. 40 23 75

**Knospe, Herbert**, Landwirt, Lamprochsdorf 24 28

**Kock, Artur**, + Konditorei und Café, Marienb. Str. 35 20 01

**König, Mergental** 21 68

**Kohlen-Import, Königsberg, Pr.**, Bezirksvertreter Hans Kissing, Gutshaus Gorken 24 21

**Kohls, Karl**, Tischlermeister, Erich-Koch-Str. 20 25 25

**Kohls, Walter**, Bautischlerei m. Maschinenhnt., Sarglager, Marienburger Straße 22 27 51

**Kohz, Georg, Dr.**, Rechtsanwalt, u. Notar, Herrenstr. 2 25 37

**Kolasse & Co.**, Ingenieurbüro, Adolf-Hitler-Str. 2 23 61

**Konditorei Utasch**, Inh. Emil Schramm, Markt 6 27 86

**Konditorei** + n. Café Artur Kock, Marienburger Straße 35 20 01

**Kontrollamt d. L. V. A., L.-K.-Insp.**, Gerlach (Sprechz. Sonnab. 8-13), Hindenburgstr. 41 24 73

**Korella, Margarete**, Lehrerin für Gesellschaftstanz, Volkstanz n. Gymnastik, Graudenzer Str. 11 24 08

**Kowalkowski, Hans**, Fleischermeister, Kurzbrack 26 01

**Kraemer, Bäckerstr.**, Marienburger Straße 19 20 40

**Krankenkasse** (Orts- u. Landkrankenkasse), Artilleriestr. 10 21 66

**Krause, Ewald**, Autovermietg., Hermann-Göring-Str. 14 26 36

**Kreikenbom, Major** u. Kommdr. d. Gend. des Reg.-Bez. Westpr., Graudenzer Str. 13 21 61

**Kreisbauernschaft s. Reichs-nährstand**

**Kreishandwerksführer**, + Markt 19 24 60

**Kreishaus**, + Hindenburgstr. 23 \* 25 55  
Nach Dienstschluß sind zu erreichen:

Hausmeister 25 55  
Landrat (Dienstzimm.) 25 56  
Landrat (Wohnung) 25 57

**Kreis- u. Stadtkrankenhaus**, + Leo-Schlageter-Str. \* 23 51

**Kreis- und Stadtparkasse**, Herrenstr. 7 \* 25 59  
Nach Kassenschluß sind zu erreichen:

Sparkassendirektor Römke, + Wohnung 25 50  
stellvert. Sparkassenleiter Isert, + Wohnung 25 59  
Nebenst. Garnsee, Garnsee 48

**Krell, Rechtsanwalt**, Schlageterstraße 7 21 78

**Kremlin, Mummengesch.**, Kunst- u. Handelsgärtnerei, Gärtnerstr. 6 20 35

**Kresin, Margarete**, Hermann-Göring-Str. 17, II 24 39

**Kretschmann n. Pasternack**, vorm. H. Rosenfeld Nachf., Eisenhdg., Adolf-Hitler-Str. 50 20 14

**Kriminal- u. Grenzkommissariat** + (Nebenanschluß durch die Regierung) \* (23 41)

**Krüger, Bruno**, Landwirt, Kr. Weide 20 66

**Krüger, Dr., prakt. Tierarzt**, Bismarckstr. 36 26 02

**Kruschinski, Hermann**, Dachdeckermeister, Dachdeckungs-Spez.-Gesch., Hindenburgstr. 38 21 00

**Kublik, Gertrud**, Hebamme-schwester, Friedrichstr. 119 20 73

**Kühn, Max**, Landmasch., Treibriemen, Versch. (Nordstern Allg. Vers.-AG.), Lazarettstr. 1b 22 01

**Kühn, Werner**, + Prokurist, Herrenstr. 17 24 53

**Kuglin, Gustav**, Bäckermeister, Großkomturstr. 42 23 09

**Kuglin, Otto**, Lebensmittelhdg., Bäckermühler Str. 21 21 76

**Kulturbaubeamte, Der**, Regierungsplatz 23 18

**Kunterding, C.**, Baumeister, Baugesch., Sägew. u. Holzhdg., Großkomturstr. 47 27 58

**Kur- und Warmbad**, Artilleriestraße 10 25 64

**Landesbank d. Provinz Ostpreußen**, Zweigstelle Marienwerder, Adolf-Hitler-Straße 43 \* 23 54  
Nach Dienstschluß zu erreichen: Bankdirektor Kurt Dreher, + Ad.-Hitler-Str. 22, I 23 55

**Landgestüt Liebenthal** 20 30  
Landstallmeister Ehlers (20 30)  
Ziehm, Kantonpächter (25 35)

**Laudratsamt** + siehe Kreisbauhaus

**Landwirtschaftl. Hausfrauenverein**, Marienburger Straße 41 20 97

**Landw. Raiffeisen-Warengesellschaft e. G. m. b. H.**, + Marienwerder Westpr., Marienburger Str. 35 \* 24 47  
Nach Dienstschluß: Geschäftsführer Riegelmann 24 47

**Landw. Versicherungsges. a. G. zu Greifswald**, Zweigst. Marienwerder, Marienburger Straße 34 22 13

**Landw. Schule** siehe Reichsnährstand

**Lange, Franz**, Provinzialstraßenmeister, Doustr. 2 23 96

**Lange, Gerhard**, + Landw.-Rat, Erich-Koch-Str. 33 20 27

**Lange, Gertrud**, Gastwirtschaft u. Kolonialwaren, Bäckermühler Weg 17 20 19

**Lange, Wilhelm**, Schneiderstr., Marienburger Str. 4, I 25 97

**Lanz, Erich**, Kniebergstraße 24 19

**Laser, Otto**, Inspektor der Berlinischen Lebensvers.-Akt.-Ges., Berlin, Hindenburgstr. 10 21 89

**Laskowski, Alex**, Kreisausschußsekretär, Oberschäferer 17 23 26

**Laskowski, Oskar**, Grabsteinwerk, Leo-Schlageter-Str. 5 21 97

**Latz, Franz**, Autofuhrgeschäft, Spedition, Möbeltransport, Bismarckstr. 7a 22 97

**Lawrenz, Hellmu**, Marienburger Str. 27 25 62

**Legler, Reinhold**, Techniseur, Kaiserstr. 12 23 17

**Lehrbach, Gottfried**, Rechts-dorf 26 09

**Lenke, Bekleidungshaus**, Hauptgeschäft Marienwerder 20 26  
Zweigstelle Behhof 2 89

**Leinweber, Dietrich**, + Opel-Großhandlung, Getreidemarkt 13 27 23

**Lichtspielgaststätte**, Inn. Guide Lyczywek, Marienburger Str. 25 27 67

**Lichtspielhaus u. Restauration**, Paul Barra, Marienburger Str. 25 27 97

**Liedtke, Alexander**, Möbelhaus, Adolf-Hitler-Str. 6 22 09

**Liedtke, B.**, Holz, Kohlen, Backermühler Weg 38 27 89

**Liedtke, Franz**, Kurzbrack, Schiffahrtsverkehr Königsberg-Kurzbrack, Güternahverkehr Marienwerder und bis 50 km Umgegend 20 48

**Liedtke, Willy**, + Mercedes-Benz, Fahrstraße, Erich-Koch-Straße 35 22 22

**Liegmann, Kurt**, Kolonialwarenhdg., Hindenburgstr. 107 23 86

**Lipke, Gustav**, Elektromstr., Installat., elektr. Anlagen, Ferdinand-Schulz-Str. 31 26 03

**Lipski, Otto**, das Fachgeschäft f. gute Stiefel, Alleinverkauf der Marke Panther, eigene Maß- u. Reparaturwerkstatt, Getreidemarkt 4 22 91

**Lipshi, Otto**, Kolonialwaren, Restauration, Kaufm., Getreidemarkt 1 24 34

**Lipski, W.**, Maßgesch. f. Herren- u. Damenkleid., Herren-Hüte u. Mützen, Kaiserstraße 27 24 49

**Lopin, Heinrich**, Installateur u. Klempnermeister, Graf-Zepelin-Straße 18 27 74

**Lorenz, Gustav**, Töpfermeister, Bismarckstr. 17 24 36

**Luftschule** der Orts-(Kreis-)Gruppe Marienwerder d. RLB, Danziger Str. 3 26 06

**Lutz, Bauer**, Schwanenland 25 34

**Madsack, Fr.**, Mahl- u. Sägemühle, Hildebrandsdorf 22 96

**Makowsky, Heinz**, + Verlagsleiter d. Weichselzeitung, Großkomturstr. 27 24 52

**Malles, Willy**, Herrcn-Artikel, Adolf-Hitler-Str. 1 27 20

**Malzfabrik Hammermühle**, + Inh. Herm. Dreßler 20 28

**Marienfeld, Otto**, vorm. Max Hoffmann, Eisenhdg., Adolf-Hitler-Straße 45 25 91

**Marienwerder Kleinbahnen**, + siehe Kleinbahnhof

**Marks, Wilhelm**, Handelsvertretungen, Großkomturstr. 38 21 54

**Martin, Kurt**, + Buchdruckereibesitzer, Marienburger Str. Nr. 44-45 22 48

**Martin, Otto**, + Haus für Kontorbedarf, Buchdruckerei, Verlag d. amtl. Kreisblattes, Gen.-Vertr. für Continental-Schreibmaschinen \* 22 47

**Maß- u. Effektingeschäft**, Fr. Sendzik 23 08

**Mattern, Hptm. n. Komp.-Chef 6/45**, Schlageterstr. 7 20 91

**Mautner** + 27 69

**Matz, Dr.**, Facharzt für Chirurgie, leit. Arzt des Diak.-Krankenh., Marienburger Str. 30a 24 00 (23 01)

**Meniz, Waldemar**, Molkereiprodukte, Adolf-Hitler-Str. 30 24 85

**Mercedes-Benz** + 22 22

**Mertens, Kurt**, prakt. Zahnarzt, Hermann-Göring-Str. 5 22 26

**Meschke, Amandus**, Kapellmeister, Musikgstellung, Adlerstraße 29 24 32

**Meseck, Hptm. u. Komp.-Chef 5/45**, Thörner Str. 1 20 18

**Messner, Martin**, Gastwirt, Königsberger Str. 170 27 71

**Mosner, Willi**, Malermeister, Papeten u. Leisten, Getreidemarkt 13 24 83

**Middell, Studienassessor**, Schülerheim der Oberschule I. Jungen 22 71

**Mielke, Edm.**, Kolonialw., Holz- u. Kohlenhandlung, Mareese 21- 26 98

**Miller, Fritz**, Warenvertretungen, Bismarckstraße 10a 27 09

**Mischkowski, Bruno, Nacht.**, + Inh. Hans Heinrich, Kolonialwaren, Bau- u. Brennstoffe, Poststraße 17 26 12

**Mödrach, Hermann**, Maler, Schmale Str. 19 27 91

**Meeke, Paul**, Lehrer a. D., Großkomturstr. 33 21 69

**Meenke, Emil**, Juwelier, Marienburger Str. 55 20 00

**Münke, Gerhard**, Bauer, Mareese 62 26 26

**Mehwitz, Bruno**, + Waldschenke, Liebenthal 23 69

**Mohnwitz, W.**, Bauer, Karschwitz 22 39

**Mokinski & Baumgarth**, + Spedition, Möbeltransport, Kniebergstraße 7 26 28

**Moklaski, Erich**, + Leo-Schlageter-Str. 8 (26 28)

**Moldenhauer, Albert**, Töpfermeister, Roomstr. 7 26 29

**Molkereigenenschaft Marienwerder**, e. G. m. b. H. 27 66- 20 57

**Molkerei Lamprechtsdorf**, Inh. Frau Maria Ruß 27 29

**Mentschkowski, Johann**, Fleischermeister, Adolf-Hitler-Straße 23 21 59

**Morgenroth, Hans**, Oberst. z. S. a. D., Landwirt, Sochseeelen b. Kurzbrack 22 74

**Muchlinski, Walter**, Landmaschinenhandlg., Herrenstr. 1 27 88

**Mühlbradt, Gustav**, Eisen-, Kohlen-, Baustoffhandlg., Markt 3 24 98

**Mühlbradt, Walter**, Fleischerstr., Erich-Koch-Str. 27 23 25

**Müller, Daniel**, + Autovermietung u. Güternahverkehr, Ausführung von Leichttransporten, Lazarettstr. 16 26 70

**Müller, Otto**, Gastwirtschaft, Bäckermühle 27 59

**Münchow, von**, + Dipl.-Gartenbauinspektor 21 91

**Nagorski, Frans**, Lebensmittell- u. Feinkosthdg., Wein- u. Bierstub., Niedertorstr. 10-11 20 38

**Nannin, Kurt**, Dipl.-Ing., Hoch-, Tief-, Betonbaugeschäft u. Sägewerk, Großkomturstr. 50 27 77

**Nell, Paul**, Autzubehör, Fahrräder u. Nähmaschinen 21 30

**Neubauer, Arthur**, Postinspektor, Wilhelmstr. 13 20 04

**Neumann, Bruno**, vorm. W. Stürzbecher, Zigarrenspezialgeschäft, Niedertorstr. 4 27 80

**Neumann, Friedrich**, Bauer, Mareese 23 67

**Neumann, Georg**, Lebensmittel, Hermann-Göring-Str. 24 24 66

**Neumann, Oskar**, Offenbaugeschäft, Friedrichstr. 26 04

**Neumann, Paul**, Schlageterstr. 10, Privatanschluß 25 81

**Neumann u. Schilke**, Mühlenfabrikate, Getreide, Futter- und Düngemittel, Adolf-Hitler-Str. 24 24 24

Getreidemühle n. Privatwohnung in Bäckermühle 23 88

**Neumann, Walter**, Fahräder, Motorräder, Kinderwagen, Nähmaschinen 20 29

- Nitag, Deutsche Treibstoffe, Akt.-Gesellschaft, Verkaufs-Abteilung Königsberg (Pr.) Tanklager Marienwerder, a. Hauptbhf., 26 90**
- Nowrath, Ernst, Kaufmann, Herm.-Göring-Str. 4, pt. 27 73**
- Nowrath, Fritz, + Kfm., Dipl.-Ing., Hermann-Göring-Str. 4, pt. (23 80)**
- NSDAP:**  
A. Parteigenossenschaft:  
Kreisleitung Marienwerder 22 50  
Nach Dienstscluß:  
Kreisleiter Böse 22 50  
Ortsgruppe Marienwerder Nord 24 63  
Ortsgruppe Marienwerder Süd 24 63  
Ortsgruppe Liebethal 22 36  
Ortsgruppe Schäferei 20 23  
B. Gliederungen:  
64. H-Standard, Herm.-Göring-Str. 14 24 04  
H-Sturmabn II/64, Hermann-Göring-Str. 14 27 60  
SA-Standard 152 22 80  
SA-Kapelle der Standard 152, Korpsführer Kurt Schinske, Großkurmtstr. 51 25 03  
Hitler-Jugend, Bann 297 (Westpreußen) 24 70  
Werksschule d. Gebietes Ostland (1) der Hitlerjugend, Liebethal, Gut 1 21 94  
Bund Deutscher Mädel i. d. HJ, Untergau 297, Herrenstr. 6 zu erreichen über 24 70  
NS-Frauensclhaft, Kreis Marienwerder, zu erreichen über 25 85  
NS-Frauensclhaft, Ortsgruppe Nord, zu erreichen über 23 47  
C. Angeschlossene Verbände:  
Die Deutsche Arbeitsfront, Kreiswalt., Verwaltungsstelle, Rechtsberatungsstelle, Herm.-Göring-Str. 16 22 56/57  
NS-Gemeinschaft „Kraft durch Freude“, Hermann-Göring-Str. 25 22 56  
Kulturhauptstellenleit., u. Kreiswart Maschong 21 41  
Kreiskassenwart Glinka 21 41  
NS-Volkswohlfahrt, Kreisamtsleitung, Hermann-Göring-Str. 16 24 09  
NS-Volkswohlfahrt, Ortsgruppe Marienwerder, Herm.-Göring-Str. 16 24 09  
NS-Volkswohlfahrt, Ortsgruppe Liebethal 27 81  
NS-Volkswohlfahrt, Ortsgruppe Mareese 23 05  
Amt für Beamte, Kreis Marienwerder, Reichfeld, Graudenzer Straße 20 26 08  
**Oberlandesgericht** a. Staatsanwaltschaft b. d. Oberlandesgericht, Marienburger Str. 24 \* 22 41  
Nach Dienstscluß:  
Oberlandesgerichtspräsident, Wohnung 22 41  
Generalstaatsanwalt, Wohnung 22 43  
Personalrat b. Oberlandesgericht, Amtszimmer 22 42  
Erster Staatsanwalt, Amtszimmer oder Wohn. 27 19. 22 44  
**Oberschule für Jungen**, Amtszimmer des Direktors, Flottwilleplatz 1 22 10  
Schülerheim, Heinrich-v.-Plauen-Straße 5 (25 94)  
**Oberversicherungsamt**, + Regierungsplatz 1 (Regierung) \* 23 41  
**Obst- u. Gemüse-Verkaufsgenossenschaft** e. G. m. b. H., am Kleinbahnhof, Bismarckstr. 24 65  
**Obst- u. Gemüse-Verkaufsgenossenschaft Marienwerder**, Anschluß für Obstmakler u. Händler 21 84  
**Oehlschläger, Theodor**, Kreisoberinspektor, Artilleriestr. 11 26 25  
**Oehlschläger, A.**, Vertreter u. Lagerhalter d. Deutsch-amerikanischen Petroleum-Gesellschaft, Schlageterstraße 29 21 19  
**Offiziersheim** 23 12  
**Ojanowski, W.**, Bauunternehm., Hindenburgstr. 53 25 86  
**Olex**, Deutsche Benzin- u. Petrol-Ges. m. beschr. Haftung, Versaadstelle Marienwerder, Kleinbahnhof-Straße 25 93  
**Olschewsky, Walter, Dr.**, prakt. Arzt, Sprechsd. 8-11, 15-16, Adolf-Hitler-Straße 12 25 16  
**Opel + s. Leinveber** 25 16  
**Orlowski, Waldemar**, Viehhändler, Marienburger Str. 17 23 15  
**Ortsmusikerschaft Marienwerder**, Geschäftsstelle Hindenburgstr. 29 23 29  
**Ostkonservenfabrik, G. m. b. H.**, Thorner Straße 21 24 55. 24 56  
**Ostrowski, Wilhelm**, Gastwirtsclhaft, Königsberger Straße 137 22 92  
**Ostwerbestelle im Bund Deutscher Osten**, + Poststraße 8 24 88  
**Ottke, Gustav, Bauer**, Ludwigshof 23 93  
**Ozinkowski, J.**, Schneidermstr., Leo-Schlageter-Str. 63 27 28  
**Paetzold, W.**, Landwirt, Bäckermühle 20 52  
**Papke, Arthur**, Maschinen- u. Wagenfabrik, Hufbeschlag, Poststraße 4 23 30  
**Pauleit, Ewald, Dr. med.**, Assistenzarzt am Städt. Krankenhaus, Erich-Koch-Str. 17, II 22 27  
**Pauleit, Horst, Dr.**, Zahnarzt, Marienburger Str. 25 21 88  
Privatwohnung: Hermann-Göring-Straße 9 (21 88)  
**Peckholz, Hans**, Neuböfen 20 95  
**Penner, Kurt**, + amtl. Bahnsped. u. Möbeltransport, Autofuhrwesen u. Kohlenhdlg., Leo-Schlageter-Str. 2-3 20 60  
**Pestke, Wilh.**, Juwelier, Uhrmacher u. Optiker, Adolf-Hitler-Straße 49 22 05  
**Peters, Herbert, Dr. jur.**, Rechtsanwalt u. Notar, Marienburger Str. 27 25 23  
**Peters, Robert**, Kraftverkehr. Spedition, Thorner Str. 25 25 22  
**Petzold, Hptm. u. Komp.-Chef** 7/45, Graudenzer Str. 36 20 83  
**Pianowski, O.**, Dentist (9-12 u. 15-17), Marienburger Str. 23 26 76  
**Pinzek, Johann**, Kolonialwaren, Brennmateriale, Abt. II: Rohprod.-Hdlg., Königsb. Str. 90 26 81  
**Plehnert, Franz**, Tischlermstr., Bau- u. Möbeltischerei, Moltkestraße 6 22 07  
**Politischer Dezernent**, Regierung (Wohnung) 27 52  
**Pollzeibehörde**, + Erich-Koch-Str. 10: während der Dienststunden 26 41  
Nach Dienstscluß: Polizeikommissar 27 32  
**Pollzeitfunkstelle** 27 00  
**Pollzeitwache**, Erich-Koch-Str. 10 23 33  
**Polley, Franz**, Bau- u. Möbel-tischlerei, Großkurmtstraße 43 27 82  
**Polnisches Konsulat**, Marienburger Straße 26 24 07  
**Polskie Gimnazjum Prywatne**, Polnisches Privat-Gymnasium 27 70  
**Poltrock, Victor**, Fabrikbesitz., Fichtestraße 2 25 01  
**Poppe, Dr. med.**, Arzt, Leo-Schlageter-Straße 46, I 27 87  
**Postamt s. Reichspost**  
**Preuß, Ferdinand**, Kurzebrack 23 14  
**Preuß, Hedwig**, Kolonialwaren, Karschwitzer Weg 23 76  
**Priebe, Gustav**, Fleischermstr., Markt 19 22 29  
**Prohl, Gebr.**, Biergroßhdlg. u. Mineralwasserfabr., Kehrweierstraße 6 25 80  
**Puppe, Kurt**, + Inh. Fritz Nowrath, Dipl.-Ing., u. Frau Gertrud Nowrath, Haus- und Küchengereäte, Glas, Porzellan, Lampen, Luxusw., Adolf-Hitler-Straße 38-39 23 80  
Wohnung Hermann-Göring-Str. 4 (23 80)  
**Parwin, M. F.**, Lebensmittel, Groß- u. Kleinhandlung, Kaffee-Rösterei, Likörfabrik u. Sauer-kohlfabrik, Salatestraße 43 22 64  
**Quiring, Spedition**, Hindenburgstraße 26 21 09  
**Raiffeisenbank Marienwerder**, Spar- und Darlehnskassenverein e. G. m. b. H., Marienburger Str. 35 \* 25 51  
**Rahke, Edgar**, + Automobil- und Masch.-Reparaturwerkstatt (23 81)  
**Reetz, Hugo**, Kohlenhdlg., Großkurmtstraße 20 23 64  
**Regierung** + (W. 7.30 bis 13, 15-18.30), Regierungsplatz 1 \* 23 41  
Außerhalb der Dienststunden sind zu erreichen:  
Amtsmeisterei der Regierung 23 41  
Regierungspräsident (Amtszimmer auf der Regierung) 23 45  
Regierungspräsident (Wohn.) 23 47  
Vizepräsident (Wohnung) 23 43  
Politischer Dezernent (Wohnung) 27 52  
Regierungsamtmann (Wohn.) 23 46  
Goebel, Major der Schutzpolizei (Wohnung) 23 42  
Kreikenbom, Major der Gendarmerie (Wohnung) 21 61  
**Regierungsfunkstelle** 27 00  
**Reichsbahn:**  
Bahnhof, Vorsteher, Fabrikanten- u. Gepäckabfertigung und Bahnmeisterei 1 u. 2 20 31  
Güterabfertigung 21 36  
**Reichsbanknebenstelle**, Hermann-Göring-Str. 23 26 07  
**Reichsfinanzverwaltung**  
Finanzamt Bismarckstr. 6 (Finanzkasse), (Verhandlungs- u. Kassenaufertigungsstunden) 22 28  
Hauptzollamt, Bismarckstr. 10 24 35  
Vorsteher 24 35  
Bezirkszollkommissar, Bismarckstraße 30 24 61  
Vertreter des Vorstehers 25 28  
Bezirkszollkommissar, Bismarckstraße 30 25 60  
Zollamt Kurzebrack 27 78  
Zollaufsichtsstelle (G) Kl. Grabau 21 43  
Reichsneubauamt 21 26  
**Reichsführerschule Marienwerder** + (Ostlandführerschule Marienwerder Westpr., Ordensschloß) 27 43  
**Reichsluftschutzbund**, Bezirksgruppe Westpreußen, Marienwerder 23 04  
**Reichsluftschutzbund**, Ortsgruppe Marienwerder (Westpr.), Erich-Koch-Str. 10 25 19  
**Reichsnährstand:** + Kreisbauernschaft, Marienburger Straße 35 25 20  
Landw. Schule u. Wirtschaftsberatungsl., Landw.-Rat Dr. Pampel, Damackstr. 2 22 04  
Versuchsgarten und Gartenhausstelle 21 91  
Sachbearbeiter des Viehwirtschaftsverband., Herrenstr. 1 20 63  
Landesverband d. oestr. Tabakbauvereine, e. V., d. Reichsnährstand angegliedert, Herrenstraße 1 26 91  
Landbau-Außenstelle Marienwerder, Landw.-Rat Lange, Poststraße 3 20 27  
**Reichspost:**  
Postamt, Marienburger Str. 33 Amtszimmer, Auskunft in Postangelegenheiten 22 12  
Postamtsvorsteher 22 11  
Oberpostinspektor, Vorsteher der Annahme, Ausgabe, Paketstelle und Zeitungsstelle 23 11  
Annahme, Renten- u. Rundfunkstelle 21 16  
Ausgabe 24 11  
Paketstelle 21 23  
Zeitungsstelle 21 14  
Personal- und Kraftfahrstelle 21 03  
Hauptkasse (Lohnstelle, Krankenkasse) 21 13  
Vorsteher der Abfertigung-, Entkartung- und des Zustellgeschäfts 22 84  
Landabfertigung 20 07  
Briefabfertigung, Entkartung, Zahlstelle, Brief- und Geldzustellung 21 24  
Fernmeldebetriebsstelle:  
Aufsicht, Beschwerden in Gesprächs- und Telegrammangelegenheiten, Anfragen wegen Einrichtung, Verlegung u. Aufhebung von Sprechstellen 21 11  
Fernamt (Anmeldung von Ferngesprächen) 0  
Auskunft über Fernsprechnummern 8  
Störungsstelle 7  
Telegrammaufnahme 21 21. 21 22  
Fernsprechrechnungsstelle (nur Anfragen wegen laufender Rechnungen über Fernsprechggebühren) 21 33  
Telegraphenhausamt Allenstein, Bautrup., Telegraphensekretär Galley  
Diensträume im Gebäude des Postamts 25 11  
**Reinholz, Richard**, Gartenbaubetrieb, Alte Schützenstraße 16 24 01  
Blumenhalle, Markt 15 (24 01)  
**Reisch, Arnold**, Lederhandlung, Niedertorstr. 2 25 10  
**Reschke, Gustav**, Kraftfahrzeuge und elektrotechn. Werkstatt, Herrenstr. 3 22 31  
**Rettkowski, Hindenburgstr.** 8 23 72  
**Richter, Adoll, & Co.**, Möbelausstattungsclhaus, Marienburger Straße 49 25 83  
**Riegelmann, Kurt**, + Geschäftsführer, Hindenburgstraße 12 24 47  
**„Ringle“-Schuhhaus**, Hedwig Waschilewski, Adolf-Hitler-Str. 40 25 73  
**Rinne, Dr.**, prakt. Zahnarzt (9 bis 12, 15-17), Erich-Koch-Straße 34 20 98  
**Römke, Erich**, + Sparkassendirektor (25 50)  
**Roeser, Reinhold**, Architekt, Ingenieur, Bismarckstr. 10a 27 45  
**Roeske, Hans**, Rechtsanwalt, Marienburger Straße 44-45, I 21 34  
**Rohde, Kurt**, Schuhhaus, Adolf-Hitler-Str. 26 63  
**Rohmann, Georg**, Kaufmann, Schmale Str. 12 21 44  
**Rook, Kurt**, Gastwirtsclhaft, Tiefenau 20 44  
**Rose, Emil**, Gastwirtsclhaft, Kurzebrack 23 62  
**Rosenau, Inh. Willy Kunkel**, Bäckerei, Göringstr. 26 24 12  
**Roy, Otto**, Seifenhdlg., Marienburger Straße 2 22 98  
**Rubin, H.**, Dampfziegelei, Kurzebrack 22 16  
**Saalmann, Georg**, Ger.-Ber. u. Rechtsberater der ORF, Leo-Schlageter-Str. 24 23 39  
**St. Elisabethhaus**, Artilleriestraße 23 27  
**Sarawinsky, Max**, + Schmale Straße 15 27 21  
**Saube, Paul**, Löwendrogerie, Marienburger Str. 12 21 07  
**Schaffrinski, Hermann**, Schlosserei, Klempner u. Installation, Artilleriestraße 1 20 96  
**Schapper, u. Schluß**, + Inh. U. Sarawinsky, Modewaren, Wäsche und Bekleidung, Adolf-Hitler-Str. 7 27 21  
**Scheidgen, Alwin**, Tapeziermstr. u. Dekorateur, Hermann-Göring-Str. 2 27 10  
**Schidlowski, Paul**, Autovermittlung, Bismarckstr. 17 26 30  
**Schienenauer, Fritz**, Kfm., Vieh- und Pferdegeschl., Hermann-Göring-Str. 21 27 84  
**Schienenmann, Karl**, Eisen, Kohlen, Baustoffe, Getreidemarkt Nr. 2-3 20 12  
**Schießhalle**, Restaurant, Liebethal 24 93  
**Schießstand**, Standortältester, Marienwerder, Liebethal 24 82  
**Schiffner, R.**, Inh. Günth. Schiffner, Vertretungen, Hermann-Göring-Str. 18 24 71  
**Schiffner & Tolksdorf**, Kolonialwaren, Groß- und Kleinhandel, Markt 2 26 66  
**Schikowski, Hermann**, + Inh. Kurt Penner, amtl. Bahnspedit., Möbeltransport, Autofuhrwesen u. Kohlenhdlg., Leo-Schlageter-Str. 2-3 20 60  
**Schillke u. Co.**, Getreide, Futtermitt., Speicherstr. 8 22 66  
**Schinski, Emil**, Viehhandlung, Königsberger Str. 48 25 66  
**Schinski, Franz**, Viehhändler, Hindenburgstr. 94 26 74  
**Schinski, Johannes**, + s. auch Troczinski 25 79  
**Schipporeit, Georg**, + Dr. med., Facharzt für Chirurgie, leitender Arzt des Kreis- u. Stadt-Krankenhauses, Sprechst.: Städt. Klinik, Erich-Koch-Str. 28, von 10-12 Uhr \* 23 51  
Wohnung, Graudenzer Str. 23 22 63  
**Schleitz, Max**, Wanderer, DKW-Automobile, Motorrad, Carag., Tanksk., Rep.-Werkst., Herrenstraße 1 22 90  
**Schleiz, Conrad**, Fleischermstr., Königsberger Str. 109 23 23  
**Schlichting, Bauer**, Großkrebs 21 25  
**Schmid, Gerhard**, staatl. gepr. Dentist, Erich-Koch-Str. 32 24 90  
**Schmidt, Dampfsägewerk**, Artilleriestraße 5-9 27 13  
**Schmidt, Artur**, + Autobus-Kraftverkehr Weichselland, Danziger Str. 1b 20 85  
**Schmidt, Emil**, Autofuhrgesch., Mewer Str. 5, zu erreichen über 20 85  
**Schmidt, Erich**, Juwelier, Goldschmiedemstr. n. Graveur, Adolf-Hitler-Str. 43 26 95  
**Schmidt, Johannes**, Rechtsanwalt, Adolf-Hitler-Str. 10 22 15  
**Schmidt, Karl**, Strauchs Sargmagazin, Wallstr. 14 26 34  
**Schmidt, Max**, Likörfabrik, Zigaretten, Weinhdlg., Lebensmittel, Marienburger Str. 9 26 17  
**Schmidt, R.**, Lebensmittel- und Feinkosthaus, Fichtestr. 4 25 26  
**Schmidt, Walt.**, Bezirkssehorensteinfeinmeister 20 25  
**Schmoll, Ernst**, + Uhren, Goldwaren, Optik, Markt 21 26 84  
**Schneider, August**, Prediger d. Baptistengemeinde, Hindenburgstraße 30 24 03  
**Schoenermark, Hauptmann (E)**, Erich-Koch-Straße 13 24 89  
**Schöttau, Arthur**, Kfm. n. Gastwirtsclhaft, Rospitz 24 95  
**Schreiber, Bruno**, Sargmagazin und Bautischlerei, Königsberger Straße 113 27 08  
**Schreiber, Joh.**, Lebensmittel-, Feinkost-, Holz- u. Kohlenhdlg., Poststr. 8 27 01  
**Schreiber, Rudolf**, Autovermittlung, Herrenstr. 3 25 00  
**Kohlen - Koks** ✕ Bruno Stillert ✕ Königsberg (Pr) - Fernruf 3 73 75

**Schröder, Emil**, Bäckermeister, Feinbäckerei, Hindenburgstr. 28 27 38  
**Schröder, Otto**, Feinbäckerei, Adolf-Hitler-Straße 44 21 42  
**Schülerhelm** der Oberschule für Jungen, Heinrich-von-Plauen-Straße 5 25 94  
**Schüßler, Gebr.**, + Maschinhandel, Reparaturwerkst., autorisierte Fordverkaufsstelle 25 95  
**Schützenhaus**, Vereins-, Konzert- u. Tanzsäle, Wein- u. Bierstuben, Gartenstr. 10 26 31  
**Schulz, Emil**, Malerstr., Deutsches Tapetenhaus, Adolf-Hitler-Straße 25 20 55  
**Schulz, Magdalene**, Hebamme, Königsberger Str. 1 24 06  
**Schwarz, Gerichtsvollzieher**, Mackensenstr. 16 20 87  
**Schwarz, G.**, Handelsvertreter, Getreidemarkt 17 20 33  
**Schwarz, Georg**, Dr. jur., Rechtsanwalt u. Notar, Kreil, Rechtsanw., Marienburger Str. Nr. 35 20 65  
**Schwarz, Otto**, Tischlermeister, Hindenburgstr. 2 22 14  
**Schwarz, Paul**, Lebensmittel, Feinkost, Holz- u. Kohlenhdlg., Salateierstr. 11 22 67  
**Schwesig, Charlotte**, Hebamme, Schwesig, Hebamme, Schmale Str. 5 25 82  
**Semprich, Otto**, Rechtsanwalt, Marienburger Str. 29 20 51  
**Senkpiel, Wilhelm & Co.**, Kaffee-Groß-Rösterei, Feinkost- u. Weinhdlg., Poststr. 33 26 24  
**Spezialhaus für Kaffee, Tee, Kakao u. Konfitüren**, Marienburger Straße 20 (26 24)  
**Sennert, Max**, Fleischermeister, Mareese 19 25 16  
**Sickau, Friedrich**, Mergental 23 71  
**Sieblitz, Max**, Mechaniker, Kraftfahrwesen, Culmer Str. 1 25 74  
**Siemens u. Halske, A.-G.**, Fernsprechanlagen, Montage- u. Revisions-Abteilung, Balkstr. 11 24 20  
**Simon, Paul**, Inh. Frau Martha Simon, Lichtbildwerkstätte, Marienburger Str. 47 27 04  
**Singer-Nähmaschinen A.-G.**, Adolf-Hitler-Str. 10 27 07  
**Sipitzki, August**, Töpfermstr., Getreidemarkt 17 21 87  
**Skrotzki, Friedr.**, + Schlossermeister, Autoreparaturwerkstatt, Herrenstraße 3 21 27  
**Slawinski, Franz**, Adolf-Hitler-Straße 21 21 53  
**Slupski, J.**, Viehhandlung, Neuhöfen 25 12  
**Sobolowski, Lehrer** u. Kreisbildstellenleiter, Marienburger Straße 25, II 26 87  
**Sonnenberg, Dr. med.**, Facharzt für Ohren-, Nasen-, Halskrankheiten (10-13, 15-16, Sonnabend u. Mittwoch nachm. nur nach Anmeldung), Marienburger Straße 27 20 17  
**Specht, + Stadtbaurat**, Hindenburgstr. 6 \* 26 41  
 Nach Dienstscluß nur 27 30  
**Sperling, Erwin**, Architekturbüro u. Baugeschäft, Salateierstraße 1 27 35  
**Sperling, Gebr.**, Betonsteinwerk u. Baustoffhandlung, Großkomturstraße 27 37  
**Staatliche Oberschule f. Mädchen**, Hermann-Balk-Schule, Leo-Schlageter-Str. 71 27 47  
**Staatliches Gesundheitsamt**, Hindenburgstraße 12, Wohnung des leitenden Amtsarztes, Hindenburgstraße 41 21 35  
**Städt. Schlachthof**, Fleischerinnung 24 96  
**Städt. Schlachthof**, Direktor Dr. Daa, Leo-Schlageter-Str. 54 24 87  
**Steffan, Gustav**, Geschäftsführer der Fa. Westpr. Tabakgenossenschaft, Sedlinea 27 34

**Steingraber, Erhard**, Reisender, Großkomturstr. 21 26 13  
**Stelkens, Adolf**, prakt. Arzt, Mackonsenstraße 1 25 63  
**Stork**, + Pol.-Kommissar, während d. Dienstscluß. \* 26 41  
**Stoyke, Bauer**, Liebenthal 23 79  
**Strahmann, Hans**, Mühlenwerke, Bismarckstr. 24 27  
**Studanski, Artur**, Maschinenbaumeistr., Auto-Repar.-Werkstatt, Hermann-Göring-Str. 24 25 72  
**Stürzebecher, Otto**, Bauer, Mareese 63 25 39  
**Stutzki, Ernst**, Töpfermeister, Grabenstr. 1 25 32  
**Suß, Robert**, + Herm.-Göring-Straße 2 23 92  
**Süßmøsterei** Marienwerder, e. G. m. b. H., Mewer Str. 9 20 82  
**Superintendentur und Domptarramt I**, Kornmarktstr. 1 21 49  
**Swoboda, Aug.**, Ing., Techn. Büro f. Tiefbau u. Installation, Markt 4 25 95  
**Sypkowski, Dr. Joseph**, prakt. Arzt, Marienburger Straße 80 24 84  
**Tack, Conrad & Cie.**, G. m. b. H., Schuhwarenhäuser, Marienburger Straße 1 26 35  
**Tanzschule**, + Marg. Korolla, Graudenzer Straße 11 24 08  
**Thams & Garis**, Lebensmittelgeschäft, Marienburger Str. 2 20 36  
 Zweiggeschäft, Adolf-Hitler-Str. Nr. 11 (20 36)  
**Thielemann, Hermann**, Schmiedemeister, Königsberger Straße 2 26 83  
**Tietz, J.**, Lebensmittel-, Kohlenhdlg., Molkkestr. 3 21 46  
**Tolke, Otto**, Maschinenfabrik, Graudenzer Chaussee 2 25 09  
**Troczinski, Johannes**, + Viehhändler, Schmale Str. 6 25 79  
**Troczinski u. Neumann**, Likörfabrik, Herrenstr. 18 20 80  
**Tscholski, Alwin**, Holz- u. Kohlenhandlung, Oberbergstr. 9 25 17  
**Umlauf, Theodor**, Bauer, Rospiz 22 88  
**Unger, Karl**, Viehhandlung, Hindenburgstraße 20 23 60  
**Urbut, Gertrud**, Konditorei u. Kaffee, Marienburger Straße 21 25 06  
**Versuchsgarten Marienwerder** + s. Reichsnährstand  
**Viehverwertung** + Marienburg e. G. m. b. H., Zweigstelle Marienwerder 27 26  
**Volgmann, Hermann**, Amtsvorsteher, Kurzebrack 27 12  
**Volkswahl-Bund**, Allgem. Bestatigungs- u. Vers.-Verein A.-G. Berlin, Hauptagentur Marienwerder, Erich-Koch-Str. 12 25 69  
**Wagner, Ernst**, amtl. Brandschauer, Getreidemarkt 4 20 23  
**Wagner, J. H.**, Färberei u. chem. Reinigung, Dampfwaschanstalt, Fabrik und Fabrikladen, Kehrweiderstraße 4-5 \* 22 51  
 Stadtgeschäft Marienburger Str. Nr. 11 (22 51)  
**Wagner, Hermann**, Färbereibesitzer, Kehrweiderstr. 1 25 71  
**Waldschenke Liebenthal** + 23 69  
**Walker, Robert**, Militär-Effekten- u. Garderobengesch., Adolf-Hitler-Straße 16 22 33  
**Warnocke, Ernst**, beid. Bücherrevisor f. d. Handelskammerbezirk Elbing, Mackensenstr. 15 22 73  
**Wasserwerk Liebenthal**, Pumpstation 26 82  
**Wegner, Erich**, Tapeziererstr. u. Dekorateur, Kl. Wallstr. 3 26 18  
**Wegner, Lothar**, Autovermiet., Bismarckstr. 7 22 77  
**Wermacht**: Standortvermittlung \* 26 55

**Wechsel-Zeitung**, NS-Wechsel-Wacht, + Wechsel-Verlag G. m. b. H., Marienburger Straße 41 24 51-24 54  
 Nach Dienstscluß zu erreichen: Verlagsleiter Makowsky 24 52  
 Hauptschriftl. Grunow 24 54  
 Betriebsleiter Griger 24 51  
 Prokurist Kühn 24 53  
**Weisner, Georg**, Milch, Käse, Feinkost, Graudenzer Straße, Ecke Bismarckstraße 23 74  
**Weiß, Siegfried**, vorm. F. Beyer, Handelsvertretungen und Großhdl., Artilleriestr. 20 89  
**Wellhusen, Fritz**, Ingenieur, vorm. Wilhelm Conrad, Heizungen, sanitäre Anlagen, Ent- und Bewässerung, Kupferschmiede, Speicherstr. 1 27 75  
**Welleke, Otto**, Bauer, Mergental 26 38  
**Wendt, Groll** 26 86  
**Werner, Bäckermüller** Weg 2 27 61  
**Westphal, L.**, Inhab. Frau L. Westphal, Baugeschäft, Thorner Straße 25 20 50  
**Westpr. Genossenschaftsbank**, e. G. m. b. H., Marienburger Straße 48 \* 24 41  
 Nach Dienstscluß sind zu erreichen: Bankdir. Hugo Zindler, Marienburger Str. 32 24 41  
 Bankdirektor Rudolf Ambuhl, Oberbergstr. 16 24 42  
**Westpr. Rotbuchdruckerei**, Marienburger Straße 41, siehe Wechsel-Verlag G. m. b. H.  
**Westpr. Ueberlandwerk**, G. m. b. H., Marienwerder Wpr., Poststr. 7 (Stromversorgung der Kreise Marienwerder, Rosenberg und Stuhm)  
 Geschäftszeiten: 8-12½ u. 14-17 Uhr, Sonnab. 7½-12½ Uhr \* 25 41  
 Nach Geschäftsscluß sind zu erreichen: Kraftwerk Marienwerder, Mewer Straße 10 (Meldung von Betriebsstörungen) 25 46  
 Ing. Ritter, Wohnung 21 85  
 Ing. Kollet, Wohnung 21 29  
 Ing. Leuthold, Wohnung 25 42  
 Ober-Ingenieur Fenske, Wohnung 21 81  
**Wiatrowski, Franz**, Steinsetzmeister, Straßen- und Tiefbau-Unternehmungen 21 48  
**Wichmann, Emil**, Malermeister i. R., Thorner Str. 24 24 72  
**Wickert, P.**, Bücherrevisor, Schloßbergstraße 1 23 84  
**Wiebe, B.**, Bauer, Mewischfelde h. Kurzebrack 20 88  
**Wiebe, Herm.**, + Inh. Wilh. Janzen, Drogerie, Markt 12 22 21  
**Wichert, Ernst**, Bäckermstr., Wallstraße 16 21 58  
**Wiens, Cornelius**, Bauer und Deichgeschworener, Mewischfelde h. Kurzebrack 21 90  
**Wiens, Hellmut, Cornelius**, Bauer, Rothof 23 36  
**Wiens, Herm.**, Kolonialwaren, Holz- u. Kohlenhdlg., Auffahrt, Markt 17 24 86  
**Wilhelm, Dr. Zahnarzt**, Herrenstraße 17 26 71  
 Privatwohnung: Würzstraße 1 (26 71)  
**Will, Helmut**, Tischlermeister, Mareese 25 96  
**Willuweit, Oskar**, Blumengesch. u. Kranzbinderi, Marienb. Str. 20. Gärtnerei Mareese 45 20 21  
**Willms, Friedr.**, Dr. Veterinär, Herm.-Gör.-Str. 20 25 89  
**Winkler, Ernst**, Baukneiperei, u. Installation, Salateierstr. 5i 25 08  
**Winter, Joh.**, Bauer, Alt Rothof b. Tiefenau 22 82  
**Winterer, Hermann**, Kaufm., Mitinhaber d. Fa. Hille u. Co., K.-G., Würzstraße 24 44  
**Witt, Dr. med.**, Erich-Koch-Str. 43 21 96

**Wittkowski, Bauer**, Neudorf b. Tiefenau 20 45  
**Witzke, v., Paul & Co.**, Installat., Klempnerei, Heizungsanlagen, Schmale Str. 8, Leo-Schlageter-Straße 64 21 77  
**Wölke, Franz**, Fleischerstr., Kurzebrack 27 54  
**Wolpe, Paul**, Grabmalgeschäft, Mackensenstr. 14a 21 18  
**Wollenberg, Ewald**, Kriminalassistent, Thorner Str. 20 27 95  
**Wolski und Wagner**, Modewar., Adolf-Hitl.-Str. 47 27 16  
**Wolter, Arthur**, Elektromstr., elektr. Licht-, Kraft-, Ruudfunk-anlag., Damasschkestr. 23 26 20  
**Wolter, Joh.**, Schneidermeister, Wallstr. 18, I 20 06  
**Worm, Willy**, Erbhofbauer, Mareese 64 20 56  
**Wosylus, A.**, Schneidermeister, Adolf-Hitler-Str. 12 20 53  
**Wünscher, Carl**, Elektro-Ingenieur, Installations-Büro, Marienburger Str. 50 24 79  
**Wutke, Landrat**, Hindenburgstraße 23 25 57  
**Zafke, Albert**, Obst, Gemüse, Südfüchte, Getreidemarkt 7 27 76  
**Zahnärztliche Steuerbuchstelle für Ostpr.**, + Marienwerder, Adolf-Hitler-Straße 26 27 62  
**Zermann, O.**, Inh. Heinz Zermann, Juwelier, Goldschmiedemeister, Graveur, Marienburger Straße 42 24 25  
**„Ziegelscheune“**, + Parkrestaurant, Freiluft- u. Sonnenbad, Tanzdielen, Motorbootverkehr, Inh. H. Betrowski 25 07  
**Ziehm, Walter**, Kolonialwaren, Feinkost-, Wein-, Zigarren- u. Spirituosen-Geschäft, Konserven, Wild und Geflügel, Graudenzer Straße 22 25 90  
**Ziesmer, Erich**, + Landw. Maschinen, Agentur d. Schwedter Hagel- und Feuerversich., Mewer Straße 7 23 81  
**Zimmermann, J.**, Ing., Installationsbüro f. elektr. Industrie u. Landwirtschaft, Hermann-Göring-Straße 15 25 65  
**Zobel, A. & Co.**, Inh. Georg K. Fischer, Zigarr- u. Tabakwaren-Klein- u. Großhandel 26 33  
**Zollendiensten**, + s. Reichsfinanzverwaltung  
**Markthausen.**  
**Kr. Labiau.**  
 Postscheckkonto für Fernsprechbüren: Königsberg (Pr). Nr. 21 275, Postamt Instenberg.  
**Wälbetrieb**  
**Fernverkehr:**  
 Den Fernverkehr vermitteln die Fernämter Instenberg und Kreuzingen. Welche Ferngespräche bei den einzelnen Fernämtern anzufordern sind, ist aus dem gelieferten Merkblatt zu ersehen.  
 Fernamt Instenberg 1 03  
 „ Kreuzingen 1 07  
 Auskunft und Störungsstelle 1 20  
**Telegrammaufnahme:**  
 für Ortstelegramme 1 20  
 für Telegramme nach Kreuzingen 1 07  
 für Telegramme nach Instenberg und allen andern Orten 1 03  
 Zeitangabe 1 03  
 Um  
**Albin, Emil**, Adler-Drogerie n. Fotohdl., Feuermeldestelle 1 53  
**Alinski, Emil**, Fahr- u. Motorradhdlg., Autoreparatur, Radioanlagen 1 73  
**An- und Verkanfgenossenschaft**, e. G. m. b. H., Labiau, Nebenstelle Markthausen 1 87  
**Amt Bitterfelde** 1 61  
**Bock, Karl**, Zahnarzt, Sprechstunden 8-13 u. 15-18, Markthausen 1 95  
**Borbe, Albert**, Bauer, Kleinmarkthausen 1 48

**Bürgermeisteramt Markthausen** 1 47  
**Butschkan, Rudolf**, Fleischermeister 1 84  
**Buttkus, Christian**, Landwirt, Berghöfen 1 43  
**Drückler, Wilhelm**, Eisen, Kohlen, Düngemittel, Getreide u. Saaten 1 22  
 Ders., „Hotel zum gold. Adler“ 1 93  
**Elch-Apotheke**, R. Minde, Apothekenbesitzer 1 28  
**Engel, Otto**, Vorsteher d. Darlehenskasse, Standesamt, Schiedsamt, Geschäftsd. d. Elektrizitätsgen., Kommissar d. Feuer-societät 1 58  
**Ettig, Bauer u. Bürgermeister**, Hügeltort 1 59  
**Evangelisches Pfarramt** 1 27  
**Falk, Emil**, Eisenw., Baumaterialien, Düngemittel, Getreide, Lebensmittel 1 25  
 Hotel 1 77  
**Faust, Karl**, Maschinen-Reparaturwerkstatt 1 68  
**Fleib, Ernst**, Bauer, Hügeltort 1 42  
**Funck, Werner**, Dipl.-Ing., Licht, Kraft, Wärme, Radio, Baubüro 1 92  
**Gendarmerie:**  
 Gendarmerieamtsbereich Markthausen, Gen.-Mstr. Motzkau 1 40  
 Gen.-Postenbereich Markthausen, Gen.-Hauptwachmeister Naujack 1 36  
 Gen.-Postenbereich Bitterfelde, Gen.-Hauptwachmstr. Janz 1 71  
 Gen.-Postenbereich Dachsfelde, Gen.-Hauptwachmeister Jeh 1 44  
**Göbel, Otto**, Bürgermeister, Blumenfelde (Ostpr.) 1 35  
**Grigull, Landwirt**, Liebenwalde 1 52  
**Grigull, Ernst**, Landwirt, Hügeltort 1 17  
**Grigull, Otto**, Landwirt, Seegersböden b. Liebenfelde 1 31  
**Groß, Gustav**, Kfm., Kolonialwaren u. Delikatessen 1 63  
**Gumbold, Franz**, Inhab.: Max Gumbold, Kolonialwaren, Drogenhandlung 1 94  
**Haaster, Karl**, Sägewerk u. Baugesch., Wohn. Villa Waldesruh 1 32  
**Hagspiel, Dr.**, Tierarzt 1 12  
**Harbig, Reinhold**, Fleischermeister 1 19  
**Holski, Werner**, Dr. med. prakt. Arzt (Sprechst. wochentags 8 bis 11) 1 90  
**Hussock, Albert**, Viehhändler u. Landwirt 1 60  
**Janert, Landw.**, Budewald 1 57  
**Kaiser, Wilhelm**, Landwirt, Abbau 1 76  
**Kirschbacher, Herm.**, Gastwirt u. Materialw.-Handlg., Gutfließ 1 24  
**Komatowsky, Gustav**, Schneide- u. Mahlmühle 1 83  
**Krause, Emil**, Landwirt, Scharhöfen 1 30  
**Krebs, Landwirt**, Wolfshof b. Spannegrün 1 16  
**Lekies, Johann**, Bauer, Abbau 1 33  
**Lindenau, Kurt**, Bauer, Drän-Verbandsvorst., Wittenrode 1 72  
**Löbel, Ernst**, Kaffee-Spezialgeschäft, Delikatessen 1 55  
**Loeike, Paul**, + Weißenbruch, Kaufmann, Standesamt 1 39  
**Lotze, Eduard**, Mühle, Getreide, Saaten, Futtermittel, Düngemittel 1 34  
**Matthé, Kurt**, Manufaktur- u. Schuhwaren 1 23  
**Matzat, Amtsvorsteher**, Bürgermeister, Weißenbruch, Instenberg 2 Land 1 64  
**Mitzkus, Emil**, Tischler 2 02  
**Molkerei-Genossenschaft** Liebenfelde-Markthausen, Nebenstelle Markthausen 1 18

Müller, Thomas, Gastwirt, Wittenrode 1 66  
**Neufeldt, Hermann**, Baugeschäft für Hoch- und Tiefbau, Liebenort 1 96  
**NSDAP:**  
 NS-Volkswohlfahrt 1 39  
 Ortsgruppenamtsleiter der NSV, Amt für Volkswohlfahrt 1 50  
**Perkuhn, Franz**, Inh. Fritz Besmehn, Bahnhofswirtschaft 1 13  
**Pillkahn, Ernst**, Landwirt, Bienendorf, Post Wittenrode 1 45  
**Popelkener Darlehnskassenverein**, e. G. m. u. H. 1 29  
**Purwin, Fritz**, Fleischerstr., Rind- u. Schweineschlächtereier 1 15  
**Reich, Emil**, Lehrer, Gutfließ 1 62  
**Retlig, Herm.**, Manufaktur-, Modew., landw. Maschin. 1 41  
**Reuter, Helene**, Landwirtin, Liebenhof 1 67  
**Rosenfeld, Oskar**, Gasthaus u. Kolonialwarenhandlung, Dachsfelde 1 74  
**Rücksterner, Bauer**, Paarigen 1 70  
**Sahmel, Hermann**, Viehhändler 1 54  
**Schaar, Otto**, Materialw., Eisen-, Bauw. u. Düngem., Markt 1 80  
**Schinz, Richard**, Landwirt, Hügelort 1 65  
**Schippereit, Egon**, Bau-, Sarg- u. Möbelschleierei, Markthausen, Kr. Labiau 1 75  
**Schmischke, Erich**, Kfm., Liebenort 1 46  
**Schuckel, Landwirt**, Krauseneck 1 81  
**Schule +** 1 69  
**Schwark, Emil**, Tischlerstr., Autowagen Straße 1 10  
**Steinleitner, Benno**, Landwirt, Bicklen 1 82  
**Stöckmann, O.**, Auto- n. Maschinenschloss., Standard-Tankstelle, Autohilfsdienst Tag und Nacht 1 56  
**Thoma, Edgar**, Fabrikbes. 1 86  
**Thoma, Ernest**, Ledergefäßherf. Merkur 1 37  
**Todtenhaupt, Artur**, Bauer 2 01  
**Todtenhaupt, Richard**, Bauer u. Bürgermeistr., Kalkfelde 1 79  
**Triebel, Richard**, Manufaktur- und Modewaren 1 49  
**Ulrich, Ernst**, Bauer, Beerendorf (Ostpr.) 1 51  
**Ulrich, Ernst**, Bauer 1 38  
**Wartat, Fritz**, Bauer, Spannegein 1 78  
**Wichmann, Willy**, Bauer, Liebenort 1 85  
**Wildauer, A.**, Viehvertreiler, Schlacht- u. Nutzviehhdlg. 1 14  
**Wullenkord, Karl**, Landwirt, Ackerhof 1 21  
**Zorn, Fritz**, Hauptlehrer + 1 69

## Markushof,

[Westpr.].

(üb. Elbing).

Postscheckkonto für Fernsprechgebühren: Königsberg (Pr), Nr. 10 616, Postamt Elbing.  
 Wahlbetrieb  
 Fernverkehr: Fernamt Elbing 1 03  
 Auskunft n. Störungsstelle 1 20  
 Telegrammanfrage für Ortstelegramme 1 20  
 f. Telegramme n. auswärts 1 03  
 Zeitangabe 1 03  
 Um  
**Albrecht, Dr. med., prakt. Arzt**, Thiergart 2 06  
**Albrecht, Heinrich**, Bauer 1 30  
**An- u. Verkaufsgenossenschaft + s. Raiffeisen**  
**Apotheke u. Drogerie** Thiergart, Gerbard Seydel 1 48  
**Assmann, Emil**, Bäckermeister, Hohenwalde 1 82  
**Auto-Anruf**, + Güternahverkehr u. Autovermietung, Brandt, Thiensdorf 2 11

**Autovermietung Artur Albrecht**, Hohenwalde 1 43  
**Autovermietung Otto Grau**, + Sorgenort 2 18  
**Axt, Amtsvorst.**, Kronsnest 1 17  
**Baldi**, + Gasthof Dreirosen 1 24  
**Barann, Andreas**, Fleischbeschauer, Hohenwalde 1 27  
**Bestvater, Joh.**, Bauer 1 10  
**Böhm, Kurt**, Tischlermeister, Bau-, Möbel- u. Sargtischlerei, Thiergart 1 33  
**Brandt**, + Schmiedemeister, Autobetrieb u. Tankstelle, Thiensdorf 2 11  
**Broecker, v., Max**, Dorfkrug zur Traube, Thiensdorf 1 29  
**Browatzki, Gasthofbes.**, Augustwalde 1 96  
**Cornelsen, Johannes**, Bauer, Thiensdorf 1 86  
**Dan, Herm.**, Bauer n. Bürgermeister, Eschenhorst 2 46  
**Dauter**, Bauer, Kampenau 1 55  
**Diehlhelm**, Molkereibes., Hohenwalde 2 14  
**Dirksen, Cornelius**, Bauer 2 25  
**Dreher**, Kolonialwaren, Baalan 2 41  
**Dyck, Bruno**, Bauer, Thiergartfelde 1 49  
**Dyck, Joh.**, Bauer, Kampenau 1 97  
**Eichenberger, Jakob**, Käseerei-besitzer, Kampenau 1 71  
**Epding**, Gastwirt, Hohenwalde 1 09  
**Evang. Pfarramt Thiensdorf** (Pfarrer Lonzen) 1 80  
**Fiebrandt, Artur**, Ingen., elektr. Anlagen, Augustwalde 1 39  
**Fröhlich, Gottfried**, Sattlermeister, Thiergart 1 54  
**Fröhlich, Louis**, Bauer, Augustwalde 2 07  
**Fröhlich, Paul**, Fleischerstr., Sorgenort 1 61  
**Froese, Friedrich**, Ofenbau-geschäft, Thiergart 1 92  
**Froese, Viktor**, Bäckermeister, Thiergart 1 70  
**Gehrig**, Molkereibesitzer, Wengel-walde 1 44  
**Gemeinde Wengeln**, Bürgermeister Franz Penner 1 88  
**Gendarmerie:**  
 Gendarmeriepostenbereich Kampenau 1 51  
 Gendarmeriepostenbereich Markushof 2 23  
 Gendarmeriepostenbereich Schwandsdorf 1 67  
 Gendarmeriepostenbereich Thiergart 1 81  
**Görtz**, Molkerei 1 89  
**Goldmann, Kurt**, Baumeister, Baugeschäft u. Dampfsägewerk, Thiergartfelde 1 65  
**Gottschalk, Karl**, Bauer, Kampenau 2 30  
**Graber, Walter**, Molkerei nad Käseerei, Kronsnest 1 63  
**Grau, Otto**, + Autofuhrgeschäft, Fahrradhdg. u. Reparaturwerkstatt, Sorgenort 2 18  
**Grundmann, F.**, Bauer, Baalan 1 18  
**Grunwald, Albert**, Bauer, Schwandsdorf 1 90  
**Gygax**, Molkereibes., Thiergartfelde 1 73  
**Heidemann**, Gastwirt, Kronsnest 1 59  
**Hein**, Bauer, Eschenhorst 2 33  
**Heß, Otto**, Bauer, Kronsnest 1 35  
**Janssen, Otto**, Bürgermeister, Hohenwalde 1 50  
**Janzen, Elisabeth**, Frau, Bäuerin, Kampenau 1 12  
**Janzen, Emil**, Kampenau 1 53  
**Janzen, Rud.**, Amtsvorsteher, Hohenwalde 2 36  
**Jochem, Julius**, Gasthofbes., Wengelwalde 1 57  
**Joost, Oskar**, Bauer 2 35  
**Käser, Jakob**, Molkereibesitzer, Augustwalde 2 20

**Katholisches Pfarramt**, Pfarrer Franz Thidigk, Thiergart 2 12  
**Klein, Herbert**, Schlosserei u. Brunnenbaugeschäft 1 64  
**Klein, Gastwirtschaft**, Kampenau 2 10  
**Kleinert, A., Dr.**, Tierarzt, Thiergart 2 17  
**Klosowski, Anna**, Hebamme, Augustwalde 2 00  
**Knorr, Max**, Bauer, Thiergart 1 87  
**Krause, E.**, Bauer n. Bürgermeister, Thiergart 1 56  
**Krause, Fritz**, Bäckermeister, Kronsnest 1 62  
**Krebs, Hans**, Bauer 1 34  
**Kreis-Antowerkstatt** 1 72  
**Kreis-Elektrizitätsvers. Marienburg**, Betriebsstelle 2 50  
**Kreischmann, Emil**, Bauer, Kampenau 1 68  
**Kroll, Ernst**, Bauer 1 75  
**Krüger, Gustav**, Bauer, Thiergart 1 41  
**Kuhn, Fritz**, Gastwirtschaft, Thiergartfelde 1 77  
**Laabs, Gust.**, Gasthaus Blaue Hand 2 37  
**Labusch, Gottlieb**, Pferde-geschäft, Thiergart 1 42  
**Laskowski, Ernst**, Stellmacherei u. Tischlerei 2 39  
**Liedtke, Fritz**, Maßschneiderei, Thiergart 1 46  
**Liedtke, Herm.**, Viehgeschäft, Hohenwalde 1 60  
**Liedtke, Otto**, Kolonialw., Thiergart 2 31  
**Lucht + Laabs**, Kolonialwar. n. Gastwirtschaft, Thiergart 2 21  
**Mahlau, Bauer** 2 15  
**Marlenfeld, Hofhes. n. Bürgermeister**, Rosenort 2 02  
**Maschitzki, Gasthofbes.**, Wengel-walde 1 37  
**Mettner, E.**, Fleischermeister, Thiergart 1 38  
**Mettner, Herm.**, Fleischerstr., Augustwalde 1 40  
**Minder**, Molkereibesitzer 1 52  
**NS-Volksgemeinschaftshaus**, Thiergart 2 13  
**Pauls, E.**, Bauer 2 29  
**Pauls, Joh.**, Dorfkrug „Zum rauschenden Brannen“ 1 15  
**Penner, Ernst**, Mühlenbes., Wengeln 1 84  
**Penner, Rudolf**, Mühlenbesitz., Thiergartfelde 2 03  
**Philipp, Erich**, Gastwirtschaft, Kolonialwar.- u. Kohlenhdlg., Thiergart 2 49  
**Phillipsen, Bertha**, Bäuerin, Schwandsdorf 2 40  
**Phillipsen, Wilh.**, Bauer, Rosenort 2 43  
**Prost, B.**, Bürgermstr. u. Ortsbauernführer, Thiergartfelde 1 08  
**Radtke**, Gasthofbes., Schwandsdorf 2 42  
**Raiffeisen-An- und Verkauf Elbing, e. G. m. b. H.**, + Zweigstelle landw. Erzeugnisse 1 45  
**Reichsarbeitsdienst:**  
 Abteilung 1/30, Hohenwalde üb. Elbing 1 94  
**Reichsbahn-Güterabfertigung** 2 09  
**Richau, Paul**, Bauer, Thiergart 2 44  
**Rohde, Franz**, Bauer, Thiergartfelde 1 13  
**Sachs, Rich.**, Bauer, Thiensdorf 1 19  
**Schentuleit, Ernst**, Bauer, Kampenau 1 83  
**Schlomske, G.**, Baugeschäft, Sorgenort b. Augustwalde 2 34  
**Schmidt, Bruno**, Bauer n. Bürgermeister 2 28

**Schmidt, Franz**, Brandvorsteher, Hohenwalde 2 22  
**Schnakenberg, R.**, Standesbeamter, Augustwalde 1 85  
**Schulz, Otto**, Lehrer u. Vereinsrechner 1 79  
**Siebert, A.**, Schmiedemeister, Fahrradhdg. u. Reparaturwerkstatt, Thiergart 1 66  
**Siebert, Alfred**, Bauer 2 38  
**Specht, Paul**, Molkereipächter, Hohenwalde 2 05  
**Strunk, Auguste**, Manufaktur-, Schnitt-, Weiß- u. Wollwaren, Thiergart 1 91  
**Szelniski, Bauer u. Bürgermstr.**, Kronsnest 1 99  
**Troeder**, Viehgeschäft 1 47  
**Urban, Walter**, Bauer, Kronsnest 1 93  
**Westmuth, Arthur**, Bäckermstr., Thiergart 2 47  
**Weszlowski, Emil**, Schiffseigener Sorgenort 2 08  
**Westerwick, Edm.**, amtl. Fleischbesch. u. Sachverst. f. Bienekrankh., Thiergartfelde 2 16  
**Wiehler, Ernst**, Bauer, Kampenau 1 98  
**Wiehler, Hans**, Landwirt 2 32  
**Wiehler, Heinrich**, Bauer, Thiensdorf 2 27  
**Wiehler, Herm.**, Amtsvorsteher und Erbhofbauer 2 45  
**Witt, R.**, Molkerei, Schwandsdorf 1 58  
**Wittling, Bauer**, Schwandsdorf 1 14  
**Wölk, Gustav**, Bauer 1 69  
**Wöhlan**, Fleischeri, Thiergart 1 74  
**Wull, Ernst**, Fritzgermeister, Kampenau 1 16  
**Wunderlich, Fritz**, Dampf-molkerei u. Käseerei 2 04  
**Zimmermann, H.**, Bauer 2 26  
**Zimmermann, Otto**, Mühlenbesitzer u. Bürgermeister, Augustwalde 1 95

## Marwalde,

[Kr. Osterode, Ostpr.].  
 Postscheckkonto für Fernsprechgebühren: Königsberg (Pr), Nr. 1323, Postamt Osterode (Ostpr.).  
 Handbetrieb, D: W 7/8—20; S 8 bis 9, 12—13.  
 Um  
**Bodzian, E.**, Landwirt, Taulensee 16  
**Czichelski, Friedrich**, Steinvertrieb 25  
**Gendarmerie:**  
 Gendarmerie Elgenau 3  
 Gendarmerie Ketzwalde 23  
 Gendarmerie Marwalde 14  
**Gutsverwaltung Fingalken** 24  
**Gutsverwaltung Vierzigshufen** 12  
**Joraschkowitz, Herbert**, Landwirt, Ketzwalde 2  
**Junga, Emil**, Gastw., Elgenau 6  
**Klann, Erich**, Kolonialwar. 21  
**Knaaben-Erzehungsheim** „Zum guten Hirten“ 11  
**Kochanowski, Fritz**, Gastwirtschaft 15  
**Koriath, Karoline**, Hebamme 19  
**Korsch, Lehrer**, Ketzwalde 18  
**Krañke, R.**, Bauer, Güttau 13  
**Krokowski, Paul**, Gastw., Kolonial- u. Kurzwarenhdlg. 10  
**Marwalder Darlehnskassen-Verein e. G. m. u. H., Marwalde**, + An- u. Verkauf von Getr., Saaten, Futter- u. Düngem., Kohlen, Mühlenfabrik., Baumat., landw. Bedarfsartikel (9)  
 Abtlg. Mühle (9)  
 Abtlg. Steinertrieb (9)  
**Pawlowski, Max**, Schlossermstr., Fahrradhdg. u. Schlosserei 22  
**Pfarramt, Marwalde** 30  
**Poroski, Albert**, Viehhdlg. 7

**Reichsbahn-Güterabfertigung Marwalde** 1  
**Schlan, Julius**, Bauer, Güttau 20  
**Schwan, Bauer**, Taulensee 8  
**Sombray, Ernst**, Fleischerstr., Rind- u. Schweineschlacht. 17  
**Sombray, Amtsvorsteher u. Bürgermeister** 28  
**Steinervertrieb Raiffeisen**, + Steinschlagerei u. Steingrube, Abtlg. des Marwalder Darlehnskassen-Vereins e. G. m. u. H., Marwalde 9  
**Thomasius, Günther**, Landwirt, Elgenau 4  
**Walpuski, Georg**, Gasthaus Taulensee 5  
**Zolldienststellen:**  
 Zollaufsichtsstelle (G) Elgenau 29  
 Zollaufsichtsstelle (G) Ketzwalde 26

## Matheninken

s. Mattenau.

## Mattenau.

Postscheckkonto für Fernsprechgebühren: Königsberg (Pr), Nr. 21 275, Postamt Iusterburg, Handbetrieb, D: W 8—20; S 8—9, 11½—13.  
 Um  
**Bethge, Hans**, Bauer, Friedrichsmühle b. Mattenau 2  
**Bindbus, Otto**, Bauer 9  
**Bindzus, Gustav**, Dachdecker-geschäft, Schulzenhof 22  
**Brassat, Bauer**, Scheunenort b. Schulzenhof 13  
**Brassat, C. A.**, Landwirt, Jühlenhof b. Mattenau 30  
**Buecher, Ernst**, Landw., Friedrichshuld 6  
**Dambrowsky, Horst**, Malergeschäft, Schulzenhof 26  
**Dietrich, Emil**, Holzhändler, Hutmühle 29  
**Elxnat, Bauer**, Scheunenort b. Schulzenhof 8  
**Forstbehörden u. Forstdienststellen:**  
 Forstamt Kranichbruch 28  
**Gendarmerie:**  
 Mattenau, Gend.-Obermstr. Matznick 16  
 Schulzenhof, Gend.-Hauptwachtmeister Bahra 25  
**Grätschus, Albert**, Stein- u. Tiefbaugeschäft, Scheunenort b. Schulzenhof 24  
**Graf, Oswin**, Landw., Amwalde 4  
**Gregel, Gustav**, Gastwirt, Schulzenhof 27  
**Hundertmark**, Fregattenkapitän u. Landwirt, Friedensfelde 1  
**Hundsörter, Amwalde** 18  
**Kalcher, Benno**, Bauer, Kastan-nen b. Dittlacken, Kr. Iusterburg 11  
**Krutzyk, Joh.**, Scheunenort b. Schulzenhof 19  
**Lücke**, Landwirt, Hutmühle 14  
**Manleitner**, Schneidemühlenbes., Eschenhang 21  
**Ohlenberg, Gustav**, Kaufmann, Schulzenhof 12  
**Perrey, Bauer**, Schulzenhof 17  
**Probian, Heinrich**, Händler, Hutmühle 7  
**Reichsbahn, Güterabfertigung** 20  
**Speckmann, Adolf**, Maurermstr., Baugeschäft, Dampfsägewerk u. Holzhdg., Schulzenhof 23  
**Stadthaus, Gust.**, Bauer, Amwalde 10  
**Warbas, Pfarrer** 15

## Mehlauken

s. Liebenfelde, Ostpr.

## Mehlkehmen

s. Birkenmühle.

**Mehlsack.**

Postcheckkonto für Fernsprech-  
büreau: Königsberg (Pr.), Nr. 2857,  
Postamt Wormditt.

**Wahlbetrieb**

**Fernverkehr:**  
Den Fernverkehr vermitteln die  
Fernämter Wormditt u. Brauns-  
berg, Ostpr.

Fernamt Wormditt 0  
Fernamt Braunsberg, Ostpr. 9

**Auskunft und Störungsstelle** 2 22

**Fernsprechauftragsdienst** 2 22

**Telegrammaufnahme:**  
für Ortstelegramme 2 22  
für Telegramme nach Brauns-  
berg, Ostpr. 9  
für Telegramme nach Wormditt  
und allen andern Orten 0

**Zeitangabe** 0

**Andere Dienststellen s. Teil-**  
nehmerliste unter „Reichspost“

**Um**

**Amtsgericht** 3 61

**Angrick, Hugo,** Bauer, Marien-  
hof bei Heinrichau 2 45

**Anhuth, Herm.,** Stellmacher-  
meister, Wassergasse 1 3 25

**Apotheke,** priv. n. Drogenhand-  
lung, Apotheker Georg Thimm,  
Markt 26 2 62

**Arendt, J.,** Bauer, Woynitz 3 27

**Austen, Georg,** Bauer, Sonnen-  
feld 2 87

**Auto-Abrau, Heppner, Rudolf,**  
Nachf., Inh. Leo Reitzug & Co.,  
Mietautos f. Personen, Reparat-  
werkstatt, Abschleppdienst,  
Auto-Fahrschule 4 17

**Auto-Abrau F. Kring,** +  
Zintener Str. 5 3 68

**Auto-Abrau G. Wegner,** +  
Bahnhofstr. 17. mehrere ge-  
schlossene Wagen sowie Krau-  
kentransportwagen mitweise zur  
Verfügung. Abschleppbereitsch.,  
Shell-Tankanlage 3 00

**Autoreparatur-Werkstatt,** +  
Abschleppdienst, Tankstelle,  
Schoennagel & Co. 4 39

**Autohof-Mehlsack,** + Reparat-  
werk, Abschleppdienst, Zin-  
tener Str. 4 03

**Autovermietung Grunwald,  
Johann,** Hindenburgstraße 1 2 75

**Autovermietung Wichert,  
Erich,** + Bahnhofstr. 17 2 33

**Bange, Rechtsanwalt und Notar,  
Adolf-Hitler-Str. 23 2 74**

**Bank der Ostpr. Landschaft  
Königsberg (Pr.),** + Neben-  
stelle Mehlsack (8-13, 15-17,  
Sonntagnachm. geschl.) 4 08

**Basmann, Dr. med.,** Leitender  
Arzt des St. Georgii-Kranken-  
hauses, Bergstr. 23 2 43

**Baumgart, August,** Sägewerk,  
Maurermeister, Bahnhofstr. 14 3 88

**Bezirksselerverwertungs-  
genossenschaft Königsberg,  
Packstelle Mehlsack, e. G. m. b. H.** 3 87

**Bley, Ernst,** Maschinenschlos-  
serei u. Autoreparatur-Werkstatt,  
Zintener Vorstadt 3 2 39

**Bludan, Conrad,** Bauer, Sug-  
nienen 2 73

**Braun, Johann,** Bauer, Sonnen-  
feld 3 77

**Buchholz, Franz,** Bauer, Rosengarth 4 33

**Dawel, Aug.,** Kfm., Heilsberger  
Vorstadt 1a 3 43

**Dawel, Geschw.,** Manufaktur-  
u. Modewaren 2 35

**Demski, A.,** Lichtwalde 3 40

**Demski, Conrad,** Bauer, Sug-  
nienen 3 81

**Demski, Franz,** Bauer, Sug-  
nienen 4 19

**Deutscher Bauerdienst,** +  
früher Regeno-Raiffeisen, Allg.  
Versicherungs.-A.-G., Bezirks-  
stelle Mehlsack 2 13

**Dittrich, Bernhard,** Bauer,  
Abb. Rosengarth 2 49

**Dittrich, Franz,** Tischlermstr.,  
Bau- u. Möbelschleierei, Schar-  
lager, Scheunenstr. 3 a 3 55

**Döring, A., Nachf.,** Kaufhaus,  
Inh. Karl Behrendt, Göringstr.  
Nr. 12 2 77

**Drogerie zum schwarzen  
Adler,** Inh. Alfred Wagner,  
Herbert-Norkus-Str. 3 4 32

**Ermaländisches Haus,** Gast-  
wirtschaft und Fremdenheim,  
Herbert-Norkus-Str. 11 2 85

**Erzpriesterel +** 3 52

**Ev. Pfarramt,** Markt 16 3 56

**Fieberg, Bruno,** Fleisch- und  
Wurstgeschäft, Heilsberger  
Straße 3 3 84

**Fieberg, Otto,** Malermeister,  
Tapetenlager 3 71

**Fraas, Otto,** Bahnhofswirt 4 14

**Fransecky, v., Ernst,** Maler-  
geschäft und Tapetenhandlung,  
Herbert-Norkus-Straße 4 3 82

**Frount, Eduard,** Bauer, Sug-  
nienen Abb. 2 83

**Friedrich, Bruno,** Bauer,  
Rosengarth 3 12

**Friedrich, Eduard,** Bauer,  
Abbau 2 56

**Friedrich, Paul,** Bauer,  
Woynitz 3 37

**Friese, Otto,** Tischlermstr.,  
Möbel- u. Sarggesch., Bauschle-  
lerei, elektr. Betr., Adolf-Hitler-  
Straße 38 4 05

**Fuhg, August,** Inh. Bruno Fuhg,  
Kalksandsteine, Zement-Röhre,  
Bau- u. Düngkalk, Brennmate-  
rialien, Güternahrverkehr u. Fried-  
hofskunst 2 28

**Gaststätte Walschäl** (früher  
Kurhaus), Inh. F. Radtke 2 09

**Gendarmerei:**  
Gend.-Amt Layß 3 49  
Gend.-Posten Layß 3 69

**Geng, Max,** + Geschäftsführer  
des deutschen Bauerdienstes,  
Zintener Str. 2 2 13

**Gerlach, Edwin,** Prov.-Ober-  
straßenmeister, Bahnhofstr. 6 4 04

**Glab, Franz,** Töpfermeister,  
Stadtberg 9 3 51

**Glaw, August,** Steinsetzstr. 2 82

**Goldau, Fritz,** Gärtner, Adolf-  
Hitler-Straße 32 2 88

**Gorontzi, Kurt,** Putz-, Kurz-,  
Weiß- und Wollwarengeschäft,  
Göringstraße 10 2 66

**Goss, Otto,** Konditorei u. Kaffee,  
Markt 25 3 07

**Grafe, Kurt,** Eisenwaren, Werk-  
zeuge, Haus- u. Küchengeräte,  
Baubeschläge, Markt 11 3 18

**Gruhn, Gebr.,** Manufaktur,  
Göringstraße 11 4 37

**Gruhn, Johann,** Restaurant u.  
Fremdenheim, Göringstr. 9 3 74

**Grunert, August,** Bauer, Licht-  
walde 2 80

**Grunwald, Albert,** Kolonial- u.  
Materialw., Sonnwalde 3 05

**Grunwald, Aloys,** Bauer, Abb. Layß 2 59

**Grunwald, Anton,** Vieh- u.  
Pferdegewerbe 3 54

**Grunwald, Georg,** Viehhandl.,  
Wormditter Straße 14 3 48

**Grunwald, Joh.,** + Autover-  
mietung 2 75

**Grunwald, Oskar,** Bauer, Worm-  
ditter Kunststraße 2 52

**Haase, Bertha,** Hebamme,  
Mauerstr. 26 3 17

**Hantel, Aloys,** Bauer, Werners-  
höh 2 67

**Hartmann, Adolf,** Klempner-  
meister u. Installationsgeschäft,  
Adolf-Hitler-Str. 10 4 28

**Harwardt, Erich,** Schuhwaren-  
hdlg., Glaserei u. Buchbinderei,  
Markt 31 3 47

**Hausfraudendienst,** Kaffee- u.  
Feinkosthaus, Krugstr. 3 4 10

**Henning, Hermann,** Rentier,  
Heilsberger Vorstadt 2 3 57

**Heppner, Karl,** Bauer, Heistern 3 39

**Heppner, Paul,** + Viehgesch.,  
Holz- u. Kohlenhandel, Spedit.,  
Grdst.-Makl., Bahnhofstr. 17 4 03

**Heppner, Rudolf,** Am Bahnhof 2 91

**Heppner, Rudolf, Nachf.,** +  
Inh. Leo Reitzug & Co., In-  
genieur, gepr. Fabriklehrer 4 17

**Hiepel, Hubert,** Fleischerstr.,  
Wormditter Str. 1 3 65

**Hinz, Aug.,** Bauer, Sugnienen  
Abbau 3 80

**Hipler, Franz,** Gesellschaftsgart.,  
Heilsberger Vorstadt 1 3 21

**Hipler, Hugo,** Baner, Rosengarth 3 29

**Hipler, Otto,** Bauer, Rosengarth 3 19

**Hipler, Paul,** Bauer, Rosengarth 4 29

**Höpfner, Aug.,** Manufakturw.,  
Fertigkleidung, Herren-Artikel,  
Pelzwaren, Hüte u. Mützen 3 36

**Hohmann, Margarete,** Frau,  
Apothekenbesitzerin, Markt 26 3 83

**Holzky, Dr. med.,** Arzt, Göring-  
straße 10 3 30

**Holzky, Paul,** Eisenwaren, Haus-  
u. Küchengeräte, Oefen, Herde,  
Betgestelle, Kohlen, Düngemittel,  
Baumaterialien, T-Träger,  
Kolonialwaren, Wein, Tabak,  
eigene Kaffee-Röstanlage 2 18

**Hotel Deutsches Haus,** Inh.  
Job. Bebrandt, Markt 29 2 05

**Hotel Kohlhaas,** Blüstr. 19 2 17

**Hotel Central-Hotel,** Inh. Frz.  
Grunwald, Markt 20 2 12

**Huhn, Anton,** Landwirt, Sonnen-  
feld 3 38

**Huhn, Bernhard,** Bauer, Rosengarth 3 73

**Huhn, Hugo,** Landw., Sonnen-  
feld 4 16

**Huhn, Otto,** Bauer, Abb. Heistern 3 28

**Kaplanel, Kath.** Kirchenplatz 3 58

**Karbaum, Hugo,** Malermeister,  
Wormditter Straße 46 2 44

**Kath. Pfarramt +** 3 52

**Kath. Pfarramt Layß, Pfarrer  
Lingnau 4 25**

**Klawki, Franz,** Kolonialw.,  
Kaffee-Rösterei, Eisenwaren, T-  
Träger-Lag., Düngemittel, Kohlen,  
Baumaterialien-Großhdlg., Bahn-  
hofstraße 18 2 08

**Klews, Rektor,** Leiter d. „Kreis-  
bildstelle Braunsberg“ 3 91

**Kluth, Paul,** Bauer, Sugnienen,  
Abbau 2 84

**Knobelsdorf, Bruno,** Buch-  
druckerel, Papierhdlg., Herber-  
Norkus-Straße 2 4 24

**Kodrzycki, Franz,** Kolonialw.-  
u. Sebankgesch., Sugnienen 4 20

**Kolberg, Aloys,** Bauer, Sug-  
nienen 2 93

**Koll, F.,** Malermeister 2 90

**Kongehl, Joh.,** Kfm., Kolonialw.-  
u. Schankgeschäft, Herbert-Norkus-  
Straße 1 4 06

**Kongehl, Otto,** Damen- u. Her-  
ren-Friseurgeschäft, Göringstr. 6 2 92

**Kraemer, Martha,** Landwirtin,  
Engelswalde h. Peterswalde 2 41

**Kranig, Jos.,** Bauer, Rosengarth 2 65

**Krankenhaus St. Georgii** 2 54

**Krause, Bruno,** Maurer- u.  
Zimmermstr., Baugesch., Zin-  
tener Straße 2 2 10

**Krause, Conrad,** Tabakwaren-  
hdlg., Heilsberger Str. 1a 3 16

**Kretschmann, A.,** Bauer, Bor-  
walde 2 36

**Kring, Fritz,** + Autovermietung,  
Zintener Straße 5 3 68

**Krohn, Stephan,** Schuh-  
u. Lederwaren, Adolf-Hitler-Str. 7 3 02

**Kroll, Paul,** Klempnermstr., (In-  
stallationsgeschäft, Wormditter  
Straße 3 2 70

**Krüger, Bernhard,** Bauer, Layß,  
Abbau 2 37

**Krüger, Franz,** + Landwirt  
a. D. (3 01)

**Kruschke, C.,** Buch-, Papier-,  
Kunst- u. Bilderhandlg., Buch-  
binderei, Einrahmungswerkstätte 3 59

**Kuhn, Arthur,** Bauer, Heistern,  
Abbau 2 31

**Kuhn, Aug.,** Konditorei u. Café,  
Bäckerei, Markt 14 3 22

**Kuhn, Bruno,** Bauer, Layß,  
Abbau 2 61

**Kuhn, Franz,** Manufaktur- u.  
Modewaren, Adolf-Hitler-Str. 5 3 33

**Kutzki, Albert,** Kolonial-, Ma-  
terial- u. Schankgesch., Worm-  
ditter Straße 45 4 27

**Landw. An- u. Verkaufts-  
genossenschaft, e. G. m. b. H.,**  
Mehlsack, Bahnhofstr. 9 2 30. 3 62

Hohmann, Geschäftsführ. (2 30)

**Lange, Aloys,** Fleischerstr.,  
Göringstraße 5 2 53

**Lange, H.,** gepr. Gartenmeister,  
vorm. O. Winkler, Gärtnerei u.  
Blumengeschäft, Herbert-Norkus-  
Straße 21 3 42

**Leichsenring, H.,** Getreide,  
Mehl, Futter- u. Düngemittel,  
Zintener Vorstadt 3 70

**Lillenthal, Marla,** Landwirtin,  
Engelswalde b. Peterswalde 2 29

**Mager, Ant.,** Bauer, Layß 3 10

**Martin, Hans, Kfm.,** Bahnhof-  
straße 8 4 01

**Marx, Hugo,** Sturmbanführer,  
Bahnhofstraße 6 b 2 27

**Matern, A., Nachf.,** Inh. Frz.  
Szolmann, Kolonialw.-, Delika-  
tessen-, Eisenw.- u. Schankgesch.  
2 16

**Matern, Otto,** Bauer, Abb. Layß 2 15

**Mauderer, Dr. med. vet.,** prakt.  
Tierarzt, Bahnhofstraße 2 2 26

**Menzel, Ernst,** Dr. med., Arzt,  
Mühlenweg 12 3 15

**Milchreit, Emil,** Holzhdlg. 4 31

**Missionshaus St. Adalbert,**  
Abbau 4 15

**Molkereigenossenschaft  
Mehlsack, e. G. m. u. H. in  
Mehlsack, Bahnhofstraße 3 50**

**Müller, Bauer, Rosengarth 2 51**

**NSAD:**  
Ortsgruppenleitung + 4 39  
NS - Volkswohlfahrt, Ortsgruppe  
Mehlsack, Markt 3 66

**Pohl, Friedrich,** Fleischerstr.,  
Adolf-Hitler-Straße 26 2 24

**Poschmann, Hans,** Mechaniker-  
mstr., Fahrradhandlung, Herber-  
Norkus-Straße 12 2 71

**Poschmann, Otto,** Landwirtschaftl.,  
Pferde- u. Viehandlung, Heils-  
berger Vorstadt 3 2 40

**Poschmann, Paul,** Feinbäckerei,  
Göringstraße 2 3 53

**Postamt s. Reichspost**

**Prothmann, Anton,** Bauer, Pey-  
thunen 3 32

**Prothmann, Bernhard,** Bauer,  
Lottfelder b. Plauten 3 20

**Prothmann, Bruno,** Bauer,  
Rosengarth, Abbau 4 34

**Prothmann, Oskar,** Bauer,  
Abbau 2 50

**Quandt, Bruno,** Sargtischlerei,  
Wormditter Str. 41 3 92

**Radig, Joachim,** Uhrmacher u.  
Juwelier, Adolf-Hitler-Str. 14 4 36

**Radtke, Ernst,** Kriegsbeschädig-  
ter, Layß b. Mehlsack 3 86

**Rausch, Paul,** Töpfermeister,  
Adolf-Hitler-Str. 26 3 90

**Regenbrecht, V.,** Zahnpraxis,  
Markt 17 3 26

**Reichelt, Gertrud,** Frau, Mühlen-  
weg 1 2 07

**Reichsbahn:**  
Güterabfertigung Mehlsack 2 03  
Bahnmeisterei Mehlsack, Bahn-  
hofstraße 2 78

**Reichspost:**  
Postmeister 2 11  
Fernsprech-, Rundfunk- u. Kraft-  
poststelle 3 41  
Schalter- u. Zeitungsstelle 3 11  
Briefabfertigung u. Briefträgerel 2 22

Fernsprechbetriebsstellen s. Ein-  
gang der Teilnehmerliste

**Telegraphenbauamt Allenstein:**  
Bautrup, Telegraphensekretär  
Schalla 3 98

Diensträume im Gebäude des  
Postamts.

**Reitzug, Leo, & Co.,** + Ing.,  
gepr. Fahrlehrer, Autohandl.,  
Mietautos, Rep.-Werkstatt 4 17

**Rendschmidt, Heinz,** + Bank-  
vorstand (4 08)

**Röhrich, Stephan,** Zementwaren-  
u. Kunststeinfabrik, Grabstein-  
geschäft, Göringstraße 3 2 02

**Rohwetter, Andreas,** Bauer,  
Abbau Rosengarth 2 32

**Romahn, Bauer, Rosengarth 3 14**

**Romanowski, prakt. Tierarzt,  
Bahnhofstraße 1 2 60**

**Romanowski, Georg,** Kalthlut-  
gestüt u. Landwirtschaft 2 08

**Romanus, Herbert,** Verwalt.-  
Angestellter, Siedlung 2 78

**Roschanski, Eduard,** Bauer,  
Peythunen 4 00

**Rosenbach, August, Roß- u.  
Fohlenschlachterei, b. Unfällen  
Transportauto zur Verfügung:  
Mehlsack 2 14, Ludwigsort 64,  
Hauptgesch. Königsberg 3 30 94,  
Baderstraße 15 2 14**

**Rubel, Paul,** Fleischermeister,  
Braunsberg, Kunststr. 4 23

**Ruhnau, Erich,** Bauer, Bürger-  
meister, Sugnienen 2 79

**Runge, Albert,** Firma, Verwalter  
W. Zwierzyński, Sägewerk, Bahn-  
hofstraße 13 3 79

**Salditt, Franz,** Bauer, Layß,  
Abbau 3 46

**Salewsky, Otto,** Töpfermeister,  
Heilsberger Vorstadt 1a 4 22

**Schacht, Anton,** Kolonialw., Re-  
staurations-, Fremdenzimmer., Heils-  
berger Straße 10 3 78

**Schacht, Paul,** Bauer, Rosengarth 2 64

**Schanka, Elisabeth,** Hebamme-  
schwester, Mühlenweg 2 3 72

**Scheller, Walther,** bahnamtl.  
Rollfuhrtr., Autofuhrwesen,  
Autovermietung, Möbeltransp., Post-  
halterei, Brennmaterialien, Bahn-  
hofstraße 8 2 47

**Schikowsky, Frz.,** Bauer, Per-  
witzen 2 25

**Schlesiger, Arnold,** Fahrräder,  
Motorfahrzeuge, Rundfunkanlag.,  
Herbert-Norkus-Str. 27 3 34

**Schmeler, Bruno,** Bauer, Woy-  
nitz 2 86

**Schneyder, Emil,** Malermstr.,  
Tapetenhdlg., Göringstr. 13 3 64

**Schoennagel & Co.,** + Elektr.-  
Installationen, Radio-Anlagen,  
Autoreparatur-Werkstatt, Tank-  
stelle, Werkstatt: Scheunenstr. 4  
Laden: Göringstr. 4 4 39

**Schrade, August,** Bürgermstr.,  
Heistern 3 89

**Schrade, Bernhard,** Bauer,  
Sugnienen, Abbau 4 21

**Schröter, Otto, Kfm.,** Worm-  
ditter Straße 9 3 23

**Schulz, Aloys, Kfm.,** Sonnwalde 3 06

**Schulz, Bruno,** + Bankvorstand (3 01)

**Honig & Haurwitz**  
Königsberg (Pr)  
Fernruf 4 60 91  
Baustoffe aller Art



**Schulz, Bruno, Bauer, Woynt** 4 13  
**Schulz, Conrad, Bauer, Per-**  
**wilt** 3 08  
**Schulz, Joseph, Bauer, Abb.**  
**2 63**  
**Schulz, Otto, Kaufmann, Adolf-**  
**Hitler-Str. 36** 2 20  
**Spanemann, Gustav, Eisen,**  
**Glas, Porzellan, Adolf-Hitler-**  
**Str. 30** 2 57  
**Stadtverwaltung** 3 31  
 Nach Dienstschluß:  
**Bürgermeister Poetschki**  
 Wohnung 2 01  
**Pol.-Hauptwachmeister**  
**Vallontia (3 31)**  
**Stadwerke (Gas-, Wasser- n.**  
**Elektrizitätswerke), a. nachts**  
**zu erreichen** 4 26  
**Stadtforst, Forsthaus Stadt-**  
**heide, Rv.-Forst, Wiskandt** 2 81  
**Stange, Erich, Bauer, Sugi-**  
**nien** 2 21  
**Steffen, Paul, Inh. Koslowski &**  
**Corinth, Textil- u. Modew.** 2 42  
**Steinmetz, Werner, Gartenbau-**  
**betrieb, Blumen- u. Kranzbinde-**  
**rei, Gemüseanbauer** 3 13  
**Stobinski, Anton, Töpfermstr.,**  
**Ofenlager, Ofensezerei, Herber-**  
**Norkus-Str. 23** 4 35  
**Teuber, Aug., Fleischermeister,**  
**Herbert-Norkus-Str. 13, Filiale**  
**Bahnhofstr. 17** 4 38  
**Thiedmann, Anton, Inspektor,**  
**Wormditter Straße 53** 4 07  
**Thiedmann, Georg, Landwirt,**  
**Woynt** 2 48  
**Thiedmann, Maria, Landwirtin,**  
**Layß** 2 46  
**Thiel, Anton, Bauer, Sonnenfeld**  
**4 30**  
**Tietz, Kurt, Dentist, Göringstr.**  
**3** 3 85  
**Tönsmann, Heinz, Elektro-Ing.,**  
**Elektr. Licht-, Radio- u. Kraft-**  
**anlagen, Reparatur-Werkstatt,**  
**Göringstraße 3** 4 12  
**Tolkdorf, Oskar, Schuhwaren-**  
**u. Lederhandlung, Adolf-Hitler-**  
**Str. 99** 4 09  
**Tresp, Eduard, Landw., Lotter-**  
**feld b. Plauten** 2 69  
**Ueberlandzentrale**  
**des Kreises Braunsberg,**  
**G. m. b. H., Kraftwerk 4 13**  
**Schallstation** 2 34  
**Viehverwertungs-Gen.,**  
**E. G. m. b. H. zu Mehlisack,**  
**Krugstraße 4** 3 03  
**Volksbank Mehlisack, + E. G.**  
**m. u. H. (9-12, 14-17, Sonn-**  
**abend nachm. geschlossen)** 3 01  
**Vorschuß- u. Kreditverein**  
**zu Mehlisack, E. G. m. u. H. (8-12 u.**  
**14-17), Adolf-Hitler-Str. 37** 3 24  
**Knobelsdorf, Bankvorstand**  
**(3 24)**  
**Beamtenhaus** (3 24)  
**Wegner, G., + Spedition, Möbel-**  
**transport u. Lagerung - Fuhr-**  
**balterei - Brennmaterial**  
**Heu- u. Strohhandlung - Auto-**  
**vermietung** 3 00  
**Weiß, Anna, Hebamme, Adolf-**  
**Hitler-Str. 39** 4 02  
**Wichert, Erich, + Autovermie-**  
**tung, Bahnhofstr. 17** 2 33  
**Wichert, Franz, Gastwirt, Layß**  
**3 04**  
**Wichmann, Conrad, Bauer,**  
**Rosengarth** 3 09  
**Wichmann, Otto, Bauer, Layß,**  
**Abbau** 3 63  
**Wichrowski, Alfred, Fach-Dro-**  
**gerie, Herbert-Norkus-Str. 3**  
**2 94**  
**Witke, Bruno, Zahnarzt, Sprech-**  
**stunden 9-13, 15-17, Bahn-**  
**hofstraße 18** 3 60  
**Witkowski, Carl, Putz-, n.**  
**Wollwarengeschäft, Herbert-Nor-**  
**kus-Str. 26** 3 67  
**Zint, August, Kolonialw.-, Delika-**  
**tessen- u. Schankgesch., Markt 22**  
**2 68**  
**Zint, Paul, Schmiedemstr., Huf-**  
**beschlag, Wagenbau, Kunst-**  
**schmiede, Bauarbeiten, Worm-**  
**ditter Str. 47** 3 78

**Mensguth.**  
 Postscheckkonto für Fernsprech-  
 bühren: Königsberg (Pr), Nr. 1529,  
 Postamt Ortelburg.  
 Wahlbetrieb  
 Fernverkehr  
 Den Fernverkehr vermitteln die  
 Fernämter Ortelburg u.  
 Bischofsburg, Welche Fern-  
 sprechere bei den einzelnen  
 Fernämtern anzumelden sind,  
 ist aus dem gelieferten Merk-  
 blatt zu ersehen.  
 Fernamt Ortelburg 03  
 Fernamt Bischofsburg 06  
 Ankunft u. Störungsstelle  
 20  
 Fernsprechauftragsdienst  
 (es meldet sich das Fernamt)  
 03  
 Telegrammanfnahme  
 für Ortelgramme 20  
 für Telegramme nach Bischofs-  
 burg 06  
 für Telegramme nach Ortelburg  
 und allen andern Orten 03  
 Zeitangabe 03  
 Andere Dienststellen s. Teilneh-  
 merliste unter „Reichspost“  
 Um  
 An- u. Verkaufsgenossen-  
 schaft Ortelburg, e. G. m. b. H.,  
 Geschäftst. Mensguth + 19  
 Apotheke, Inh. Leo Redmer 47  
 Baptistengemeinde 39  
 Baschek, Ernst, Landwirt u.  
 Händler, Geislingen 71  
 Boesett, Alfred, Mühlen- und  
 Sägewerke, Holzhandlung, Zweig-  
 säge- u. Hobelwerke, Rechenberg  
 b. Sensburg 26  
 Boesett, Walter, Augusthof 12  
 Botsch, H., Maschinenschlosserei,  
 Autovermietung 49  
 Brosch, Emil, Viehhödg., Bahn-  
 hofstraße 48  
 Brosch, Fritz, Fleischerstr. 27  
 Brosch, Hermann, Tischler-  
 meister 42  
 Dieke's Erben, Standesamt 34  
 Drwenski, Pfarrer, ev. Pfarrhaus  
 13  
 Evangl. Pfarramt Theerwisch  
 73  
 Feierabend, Theerwischwalde 18  
 Fuge, Bruno, staatl. gepr. Dentist  
 (Sprechst. 8-12, 14-17) 62  
 Gehrmann, Julienfelde 09  
 Gemeindeamt Mensguth 45  
 Gendarmerie:  
 Oumard, Gend.-Meister 76  
 Gendarmerieabteilung Mensguth,  
 Speer, Gend.-Obermstr. 29  
 Gendarmerieposten Mensguth,  
 Adam, Gend.-Hauptwach-  
 tmeister 52  
 Goltz, Freiherr von der, Mal-  
 schöwen 15  
 Gutsverwaltung Malschöwen  
 (15)  
 Haedje, Karl, Moritzruhe 43  
 Hotel Puck, + 33  
 Junga, Max, Fleischerstr. 50  
 Kalinowski, P., Brunnenbau-  
 meister 46  
 Kath. Pfarramt Mensguth 40  
 Kerner, + Geschäftsführ. d. An-  
 u. Verkaufsgenossenschaft Ortel-  
 burg, Geschäftst. Mensguth (19)  
 Klahr, Friedrich, Eisen- u.  
 Kolonialw., Haus- n. Küchengeräte,  
 Baustoffe, Kohlen 67  
 Klaperski, Ewald, Gasthaus,  
 Kolonial-, Materialwaren, Haus-  
 u. Küchengeräte 60  
 Kreisforstaufer, Luisenthal  
 56  
 Künzel, Karl, prakt. Tierarzt  
 63  
 Kupczyk, Laurentenhof, Post  
 Rummy, Südostpr. 53  
 Landjahrlager Moritzruhe 10  
 Langecker, Gustav, Landwirt,  
 Probeberg 38  
 Lippek, W., Frau, prakt. Heb-  
 amme 72  
 Lisseck, Luisenthal b. Theer-  
 wisch 61  
 Luedike, Otto 16

**Lupaczynski, A., Molkerei Mens-**  
**guth** 68  
**Mauritz, Rektor** 35  
**Maxam, Fleischbeschauer** 64  
**Mettendorf, Lehrer, Theerwisch**  
**75**  
**Müller, Wilh., Bürgermeister,**  
**Theerwisch** 21  
**Naroska, Otto, Bäckerstr. u.**  
**Konditor** 08  
**Nickel, Otto, Kornau, Abb.** 36  
**Olschewski, Joh., Kol., Mate-**  
**rialwaren, Schankgeschäft** 41  
**Oplolla, Hermann, Gastwirt,**  
**Stauchwitz** 24  
**Ostpreußenwerk A.-G.,**  
**Abt. Überlandwerk Allenstein,**  
**Schaltstation Mensguth** 44  
**Papendick, Emil, Ziegelei mit**  
**Kraftbetrieb, Abbau an der**  
**Bischofsburger Straße** 28  
**Plaswich, Mierau** 07  
**Postamt s. Reichspost**  
**Puck, Hermann, Kolonial-, Eisen-**  
**waren, Baumat., Brennstoffe** 22  
**Hotel +** 33  
**Raddack, Fritz, Gastwirtschaft,**  
**Geislingen** 51  
**Rast, Dr., Arzt** 54  
**Rautenberg, Hauptlehr., Theer-**  
**wisch** 32  
**Reichsbahn-Güterabfertigung**  
**Mensguth** 17  
**Reichspost**  
 Postamt 70  
**Ruhnau, Paul, Tuch-, Manufaktur-**  
**u. Putzgeschäft** 30  
**Schäfer, Dameru** 55  
**Scherrelles, Otto, Mahl- u.**  
**Schneidemühle** 66  
**Schulz, Otto, Kolonial-, Eisen-**  
**u. Gasthof Kornau üh. Ortel-**  
**burg** 25  
**Spinger, J., Lehrer** 23  
**Stöhr, Max, Kolonial-, Material-**  
**Eisenwar., Restauration u. Gast-**  
**hof** 37

**Merunen.**  
 Postscheckkonto für Fernsprech-  
 bühren: Königsberg (Pr), Nr. 2101,  
 Postamt Treuburg.  
 Handbetrieb, D: W 7½-20; S 3  
 bis 9, 12-13.  
 Um  
 Boenkost, Dr., prakt. Arzt,  
 Sprechstunden 8-11 7  
 Bosenuk, Hans, Landwirt, Gar-  
 bassen 18  
 Bürgermeisterlei Garbassen  
 16  
 Dworak, Max, Fischereibes. 17  
 Gemeinde Plöwken 9  
 Gendarmerie:  
 Merunen, Gendarm.-Meister  
 Broszeit, Merunen 12  
 Merunen, Gendarm.-Hauptwach-  
 tstr. Pillat, Merunen (12)  
 Garbassen I, Gend.-Hauptwach-  
 tmeister Jonischus, Garbassen  
 27  
 Garbassen II, Gendarm.-Haupt-  
 wachtmstr. Kranick, Garbassen  
 25  
 Plöwken I, Gend.-Hauptwach-  
 tstr. Petersen, Plöwken 8  
 Plöwken II, Gend.-Hauptwach-  
 tmeister Weiß, Plöwken (8)  
 Kleschnitzki, A., Kfm. 29  
 Kleschnitzki, Franz, Landwirt  
 14  
 Kudrzički, Viktor, Bahnhof-  
 hotel u. Kolonialwarenhödg. 20  
 Kuhn, Osk., Landwirt, Gut  
 Merunen 1  
 Landjahrlager Merunen 23  
 Langecker, Albert, Kfm. 15  
 Molkerei - Genossenschaft,  
 e. G. m. b. H., 11  
 Paehke, Artur, Mühle Jewor-  
 ken b. Merunen 4  
 Piarramt, ev. 2  
 Pildsuss, Gustav, Repar.-Werk-  
 statt, Autovermietung 19  
 Pogodda, Hans, Bürgermeisterlei  
 10  
 Ralfisenkasse, Merunener,  
 e. G. m. u. H. zu Merunen 3

**Rudzio, Johann, Gastw., Gar-**  
**bassen** 24  
**Schemionek, Otto, Kolonial-**  
**Materialw., Gastwirtsch.** 21  
**Schumann, Carl, + Kaufmann,**  
**Garbassen** 5  
**Zollendienststellen:**  
 Bezirkszollkommissar (G),  
 Merunen (30)  
 RFV-Gehilfe des Bez.-Komm. (G)  
 in Merunen 22  
 Zollamt Merunen 6  
 Zollaufsichtsstelle (G)  
 Garbassen 28  
 Zollaufsichtsstelle (G) Merunen  
 Süd 26  
 Zollaufsichtsstelle (G)  
 Grenze in Merunen 13

**Metgethen.**  
 Postscheckkonto für Fernsprech-  
 bühren: Königsberg (Pr), Nr. 4454,  
 Fernsprechamt Königsberg, Pr.  
 Wahlbetrieb  
 Fernverkehr: Fernamt Königsberg,  
 Pr. 0  
 Ankunft in Postangelegenheiten  
 2 22  
 Störungsstelle 7  
 Telegrammaufnahme  
 für Ortelgramme 2 22  
 für Telegramme n. auswärts 0  
 Zeitangabe 0  
 Andere Dienststellen s. Teilneh-  
 merliste unter „Reichspost“  
 Teiln. s. auch Königsberg, Pr.  
 Um  
 Amtsverwaltung u. Bürger-  
 meisterlei Metgethen, +  
 (Dienststunden v. 7½-16 Uhr,  
 Kassenstunden v. 7½-13 Uhr)  
 3 19  
 Amtsvorsteher u. Bürger-  
 meister, Moditten, + Carl  
 Franz 3 79  
 Apotheke, Apotheker Wilhelm  
 Schwiager, Adolf-Hitler-Weg 10  
 2 12  
 Arbeitsgemeinschaft Spar-  
 u. Siedlungswerk e. V., +  
 Geschäftsstelle Ost, Königsberg 10  
 2 30  
 Arndt, Artur, Töpfermstr., Ofen-  
 u. Herdbaugesch., Fliesenlegerei,  
 Postweg 2 31  
 Bandsch, Johanna, Autofuhr-  
 betrieb, Moditten 2 18  
 Barkowski, Gustav, Bäckerei,  
 Wargen 2 36  
 Bayerl, Engen, Techn. Instal-  
 lationsbüro, Verkauf v. Elektroni-  
 material, Be- u. Entwässerungs-  
 anlagen, Brunnenbau, Heizungs-  
 anlagen Forstweg 32 2 89  
 Behrend, Dora-Eleonore,  
 Schriftstellerin, Hindenburg-  
 weg 124-125 3 49  
 Behrendt, Ernst, Zahnarzt,  
 Sprechst. vorm. 9-12, nachm.  
 15-18, außer Mittw. u. Sonn-  
 abend nachm., Forstweg 8 3 91  
 Benkmann, Kurt, Autofuhrbet.,  
 Moditten 3 98  
 Blindau, Walter, Kaufm. (früher  
 Forsthaus), Jägerweg 10 2 51  
 Boehlke, Gerhardt, Gastwirt,  
 Moditten 3 75  
 Brandt, Willi, Kfm., Eichen-  
 weg 2 20  
 Brehm, Carl, Fleischbeschauer,  
 Trankwitz 3 94  
 Brillling, Landwirt, Landkeim  
 2 29  
 Broschat, Franz, Bahnwirt  
 3 24  
 Bruhn, Gustav, Adolf-Hitler-  
 Weg 17 3 36  
 Brutzentrale Gefäßhof Weller-  
 ler + Inh. Bruno Romanowski  
 3 23  
 Brutzentrale-Wettlegelhof +  
 siehe Reichsnährstand  
 Buechler, Hans, O.-P.-I. a. D.,  
 Röderweg 4 3 82

**Bürgermeister + über (3 19)**  
**Barski, Fleischermeister** 2 47  
**Zweiggeschäft Hindenburgweg**  
**(2 47)**  
**Dau, Hugo, Oberregierungsrat**  
**i. R., Adolf-Hitler-Weg 25** 3 56  
**Dorsch, Fritz, Horst-Wessel-**  
**weg 126** 2 50  
**Donglas, Major a. D., Forst-**  
**weg 5** 3 55  
**Drechsler, Dipl.-Ing., KWS, Abt.**  
**Kanalwerk Königsberg 11** 2 39  
**Drogerie Theodor Sadowski,**  
**+ Franz-Seldte-Weg** 3 53  
**Durand, Georg, Bezirksleiter d.**  
**Alten Leipziger Lebensvers. Ges.**  
**a. G., Eichenweg, Ecke Hohen-**  
**zollernweg** 3 48  
**Eggert, Emil, Autovermietung,**  
**Memeler Weg 10** 3 88  
**Ehlerst, Kreisoberinsp., Memeler**  
**Weg 22** 3 67  
**Emminger, Ludwig, Milchver-**  
**kauf, Trankwitz** 2 37  
**Erdmann, Bürgermeister, Trank-**  
**witz** 3 32  
**Erkwoh, Landwirt, Katzenblick**  
**2 83**  
**Feller, Paul, Bezirksschornstein-**  
**fegermeister Adolf-Hitler-Weg 2**  
**2 58**  
**Feuerwehrschule der Pro-**  
**vinz Ostpreußen, +** 3 69  
 Die Zentrale verbindet von 8  
 bis 15 Uhr mit sämtl. Dienst-  
 stellen. Nach Dienstschluß Woh-  
 nung des Direktors Fiedler und  
 Offizier vom Dienst  
**Fischer, Walter, elektrotechn.**  
**Büro u. Werkstätte, Hindenburg-**  
**weg 67** 3 95  
**Fleckenstein, Erich, Autofuhr-**  
**betrieb, Memeler Weg 7** 2 32  
**Forsthaus Metgethen, Inhab.**  
**Albert Gliagau** 3 12  
**Forsthaus Moditten, + Inh.**  
**Frau Kollacker** 2 06  
**Frauz, Carl, + Schlosserei n.**  
**Installation** 3 79  
**Fußballschule Metgethen,**  
**Seldtestraße** 2 76  
**Gemeindeamt Wargen** 3 70  
**Gemeindeschwester, +**  
**über (3 19)**  
**Gendarmerie:**  
 Gendarmerieamtsber. Metgethen,  
 Gend.-Mstr. Gehrmann 2 75  
 Gendarmerieposten Metgethen,  
 Gend.-Hauptwachmeister  
 Schuttpelz 3 01  
 Gendarmerie-Posten Moditten,  
 Gend.-Hauptwachtmstr. Kleine  
 2 79  
 Gendarmerieposten Wargen,  
 Gend.-Hauptwachtmstr. Kabgoll  
 2 84  
**Gildemeister, Fritz, Schau-**  
**spieler, Hohenzollernweg** 3 68  
**Glaap, Paul, Kfm., Moditten**  
**3 02**  
**Görke, Gustav, Autofuhrbetrieb,**  
**Schrebergartenstr. 17** 2 72  
**Gottschalk, Gerh., Baugesch.,**  
**Baumat.-, Holz-, Kohlenhandl.,**  
**Benzin - Öl - Tankstation** 3 00  
**Gräf, Gutsverwaltung Lehn-**  
**dorf** 3 15  
**Gräf, Gutsverwaltung Freyl**  
**+ (2 02)**  
**Grohner, Fritz, Bauer u. Kreis-**  
**obmann, Moditten 7** 2 62  
**Gutsverwaltung Mednicken**  
**+ 3 39**  
**Harder, Gustav, Ban- u. Re-**  
**paratur - Glaserlei, Franz-Seldte-**  
**Weg 90, Moditten** 2 64  
**Heddran, E. F., Kfm., Kron-**  
**prinzenweg 8** 2 77  
**Heidecke, Anna, Frau, Besitze-**  
**rin, Vierbrüderkrug** 2 65  
**Heinrich, Hermann, Bauaus-**  
**führung, Soldauer Weg** 3 85  
**Heinrich, Maria, Gefäßlegeluch,**  
**Margen b. Vierbrüderkrug** 3 58  
**Heygster, Rose, Frau, Adolf-**  
**Hitler-Weg 20-22** 2 24  
**Hoffmann, Kurt, Zahn-Praxis,**  
**Bahnweg 3** 2 43  
**Königsberg: Hagenstr. 33** 2 25 24

**Honig & Haurwitz**  
 Königsberg (Pr)  
 Fernruf 4 60 91  
 Treibstoffe, Öle, Fette

**Ipsen, Gunther, Univ.-Prof.,** Posener Weg 3 71  
**Kanitz, Graf v., + Mediziner** (3 39)  
**Kather, Leo, Hausbesitzer,** Trankwitz 3 10  
**Keibel, Franz, Bäckermeister,** Hubertusweg 1-3 3 77  
**Kemper, Vera, Birkenweg** 2 66  
**Kienow, Telegrapheninsp., Fern-** kabel-Hauptmeßbeamter. Wohn. Hindenburgweg 74 3 73  
**Königsberger Werke u. Straßenbahn, G. m. b. H.,** Kanalisationswerke. Kläranlage, Moditten 3 93  
**Kollecker, Franz, + Forsthaus** Moditten 2 06  
**Kornhuber, Arnold, Dr., prakt.** Arzt. Sprechst. 8-10, 15-17, außer Mittw. u. Sbd. nachm. Adolf-Hitler-Weg 2 86  
**Kosak, Bruno, Automaten-Ver-** trieb, Saarlandweg 16 2 96  
**Koske, Landwirt, Adl. Rablacken** 2 03  
**Krafft, Kurt, Elektromeister,** Elektr. Licht- u. Kraftanlagen. Ankerwickel. Auf der Heide 3 47  
**Krause, Bauer, Wargen** 2 88  
**Kreutzberger, Gustav, Auto-** fuhrbetrieb, Moditten 2 33  
**Kroll, Joh., Kfm., Trankwitz** 3 26  
**Kronprinzessin-Cecilien-** Schule, Landfrauenschule im Reifensteiner Verband, Metgethen Ostrp. 2 07  
**Kroschewski, Bruno, Kaufm.,** Adolf-Hitler-Weg 21 2 38  
**Kurhaus Vierbrüderkrug, G. m. b. H., + Besitzer** Emil Ohlendorf 2 68  
**Kyhhäusererholungsheim** Metgethen, Kronprinzenweg 16 2 70  
**Landgrabenhalle, + Inh. Otto** Thimm Trankwitz b. Metgethen 2 13  
**Lange, Karl, Tannenweg, Ge-** schäftsf. d. Vietzer Offen- u. Tonwarenfabrik Herm. Strunk. Vietz (Ostb.) 3 92  
**Lastauto-Fuhrbetrieb Oskar** Mix, Schrebergartenstr. 2 93  
**Lastfuhrwesen u. Kiesver-** trieb Moditten, + Inh. L. u. P. Wienert Unternehmer, Moditten 2 52  
**Laubmeyer, Friedrich, Zivil-** ing. Vertr. f. Industrieartikel. Drehstühle, Werbeartikel Hindenburgweg 1, pt. 2 55  
**Leßler, Robert, Kolonialw.-** u. Delikatessengeschäft. Memeler Weg 1 2 41  
**Lehmann, Karl, Fuhrhalter,** Gr. Holstein 3 45  
**Lehndorf, Manfred, Graf,** Preyl + 2 02  
**Lembert, + Moditten üb.** 3 62  
**Leonhard, Erich, Prokurist** der Firma Robt. Kleyenstüber & Co., Eichenweg 13 3 86  
**Leskien, Eduard, Fuhrhalter,** Moditten 2 97  
**Liedtke, Fritz, Bäckereibesitzer,** Moditten 2 81  
**Littek, Paul, Hindenburgweg** 8-9 2 17  
**„Logierhaus Jägersruh“,** Speisewirtschaft Vierbrüderkrug, Bes. Elfriede Zukowski 3 74  
**Malskeit, Julius, Töpfermstr.,** Forstweg 34 3 43  
**Matschull, Autobetrieb** 2 60  
**Meyer, Ernst, Leiter d. Stadt-** organisation Königsberg, Pr., d. Allianz u. Stuttgarter Verein, Vers.-A.-G. Adolf-Hitler-Weg Nr. 20-22 3 64  
**Moditter Waldhütte, + Inh.** Max Stoll 2 14  
**Mühlen-, Ziegel- u. Säge-** werk, Herbert Weller, Metgethen + 2 45  
**Munier, Kurt, + Dr., Land-** wirtschafts., Gr. Holstein 2 05  
**Murach, Max, Rentier, Wald-** weg 2 59  
**Naujoks, Georg, Landwirt,** Trankwitz 2 27

**Nitsch, Gustav, Druckereibes.,** Kronprinzenweg 14 2 73  
**Nitschmann, Arno,** Ubergingenieur 2 40  
**Norkoweit, Alfred, Fabrikation** feiner Wurst- u. Rauchwaren. Bahweg 3 2 04  
**(Königsberg, Juditter Allee 45,** Anschluß-Nr. 2 45 22)  
**NSDAP:**  
 Reichsband der deutschen Beamten e. V., + Kreiswartung Samland, Postweg 2 80  
 Ortsgruppe Metgethen, Ortsgr.-Leiter Hugo Roeskys. Hauptlehrer, Moditten 3 66  
 Amt für Volkswohlfahrt, Kreisamt Samland, Ortsgr. Metgethen, Hohenzollernweg 3 13  
**Ogilvie, Landwirt, Metgethen,** Heidehof 3 59  
**Ohlendorf, Emil, + Kurhaus** Vierbrüderkrug 2 68  
**Ostdeutsches Evangelisches** Jungmännerwerk, W. Koschel, Memeler Weg 1 2 91  
**Osterode, Alfred, Elektromstr.,** Forstweg 19 2 82  
**Ostpreußenwerk, A.-G., Abt.** Ueberlandwerk Königsberg, Betriebsmonteur Metgethen 3 04  
**Ostpr. Landgesellschaft, Guts-** verwaltung Gr. Friedrichsberg 3 51  
**Oeffentl. Höhere Knaben- u.** Mädchenschule 2 78  
**Paulsch, W., Kolonialwaren-** hdlg., Niederl. Peter Müller, Bahnweg 3 3 57  
**Pfarramt Metgethen, Salopjata,** Pfarr. Dr. 3 27  
**Pfarramt Wargen** 2 85  
**Pfeifer, Marg., Papier- u. Kurz-** waren, Pfeifer, August, Malermeister, Hindenburgweg 71 3 78  
**Philipp, Arthur, Klempneri u.** Installationsgeschäft, Königs- weg 1-3 3 96  
**Pinkus, Sally, Schlageterweg** 11 3 54  
**Pinkus, Selma, Hindenburg-** weg 55 2 67  
**Piorek, Rudolf, Holz- u. Koh-** lenhandlg., Eisenw., Haus- u. Küchengeräte, Moditten 3 37  
**Pogrzeba, Waldemar, Büro-** leiter, Eichenweg 13 3 83  
**Potschien, Erwin, Architekt,** Adolf-Hitler-Weg 19 3 21  
**Preßwerk G. m. b. H.** 3 07. 3 28  
**Prov.-Feuerweherschule +** s. unter Feuerweherschule  
**Rathmann, Dr., Studienrat, Luft-** waffenfachschule, Birkenweg 17 2 94  
**Reichsbahn-Güterabfertigung** Metgethen 2 09  
**Reichsnährstand, + Brutzen-** trale, Wettlegehof, Metgethen 3 52  
**Reichspost:**  
 Zweigamtsleiter 2 11  
 Annahme (Schalter) 3 11  
 Auskunft in Postangelegenheiten 2 22  
**Restaurant Gr. Holstein, Inh.** Johanna Gronenberg 2 90  
**Rieck, Kurt, Polizei-Major,** Hohenzollernweg 21 2 56  
**Rückner, Redakteur, Königsweg** Nr. 17 3 35  
**Rohrmoser, Gertrud, Franz-** Seldte-Strabe 14 3 29  
**Romanowski, Bruno, + Brut-** zentrale, Gefüßhof Weller 3 23  
**Rudorff, Marie, + Lastfuhr-** betrieb, Moditten, Forstweg 3 62  
**Sadowski, Theodor, + Dro-** gerie, Franz-Seldte-Weg 3 53  
**Sägewerk Weller +** 2 45  
**Salomon, Emil, Bäckermstr.,** Hindenburgweg 2 2 63  
**Salz, August, Lastwagen-Fuhr-** betrieb, Schlageterweg 98 3 76

**Scharfenorth, Martha, Milch-** u. Lebensmittelgeschäft, Franz-Seldte-Weg 4/5 2 19  
**Schaumann, Franz, Schlosserei,** Installation, Fahrradhdg., Reparaturwerkstätte 2 16  
**Schiborr, Frau, Rentiere, Jäger-** weg 23 2 87  
**Schimming, Reinhold, „Zum** Eichhörnchen“, Verlängerter Hohenzollernweg 3 06  
**Schipporeit, Paul, Maurerstr.,** Baugesch. f. Hoch- u. Eisenbetonbau, Wiesenweg 2 42  
**Schmidt, Hedwig, Hohenzollern-** weg 8 2 21  
**Schneider, Paul, Handelsver-** tretungen f. Tabakerzeugnisse, Postweg 2 98  
**Schöttke, Gottfried, Kolonial-** waren, Nautzwinkel 3 20  
**Schröder, Richard, Inh. d.** Fa. Franz Schröder, Hermann-Göring-Platz 3 30  
 (Anschluß Königsb., Pr. 3 08 01)  
**Schulz, Fritz, Kolonialwar., De-** likatess., Schlageterweg 2 35  
**Seidel, von, Adolf-Hitler-Weg** 18 2 44  
**Signalstation Gr. Holstein** (Hafenstation Pillau) 2 34  
**Spar- u. Darlehnskasse e. G. m. b. H., Franz-Seldte-Weg** 7 3 51  
**Sparkasse des Landkreises** Königsberg (Pr), Hauptzweigstelle D. Metgethen, Adolf-Hitler-Weg 2 3 05  
**Stein, Kurt, Kurgarten, Restaurant,** Forstweg 34 3 14  
**Stein, Willy, Konditorei, Hu-** bertus-Kaffee, Bäckermstr., Moditten 2 49  
**Stoermer, Hans, Kfm., Eichen-** weg 19-21 2 25  
**Stoll, Max, Moditter Waldhütte,** gen. Wurzelkrug 2 14  
**Stoßun, Fritz, Ban- u. Möbel-** tischerei, Saarlandweg 3 44  
**Thimm Otto, + Landw., Inh. d.** Landgrabenhalle 2 13  
**Tietz, Johs., Montageinspektor,** Hindenburgweg 46 2 92  
**Todtenhaupt, Robert, Kfm.,** Hindenburgweg 65 2 54  
**Tolkeln, F., Gasthaus Wargen** 3 16  
**Tolkendorf, Otto, Gärtnerei, Kö-** nigsweg 2 57  
**Torunski, Bruno, Kolonialw.-** Holz- u. Kohlenhdg., Bahn- amtliche Güterbefördg., Hindenburgweg 6-7 2 28  
**Triebe, Walter, Kfm., Königs-** weg-Tannenweg 3 97  
**Trunz, Hermann, Tischlermstr.,** Bau- Möbel- u. Sargtischlerei, Memeler Weg 3 90  
**Unruh, Marie, Bäckerei, Kon-** ditorei, Birkenweg 3 3 25  
**Unterspann, Walter, Maler-** meister, Forstweg 22 2 61  
**Valley, Oskar, Zimmer- und** Schildermalerei, Landkeimer Weg 5 3 72  
**„Vierbrüderkrug — Der histo-** rische“ — Inh. P. Jessolat 2 08  
**Vierbrüderkrug „Kurhaus“,** + Bes. Emil Ohlendorf 2 68  
**Volkschule, Metgethen, Wins,** Otto, Hauptlehrer 2 10  
**Wagishauer, Erich, Kolonial-** waren, Delikatessen, Wein, Spiritu., Zigarr. u. Tabake 3 03  
**Warger Darlehnskassenver-** ein e. G. m. u. H., Wargen 3 17  
**Wasseramt, Städt., Königsberg,** Aufsichtsbezirk Wargen 3 18  
**Weiß, Herbert, Prokurist,** Danziger Weg 3 3 89  
**Weller, Erny, geb. Bartels,** Frau, Wilhelm Weller, Königs- weg 8 3 41  
**Weller, Helmut, Landw., Ritterg.-** u. Teichwirtschaft., Metgethen- u. Baumschulbetrieb 2 01  
**Weller, Herbert, + Kaufmann** 2 45  
**Werner, Elfriede, Graudenzer** Weg 2 95

**Wesslowski, Paul, Kaufmann,** Hermann-Göring-Platz 7 3 46  
**Wettlegehof Metgethen, +** s. Reichsnährstand  
**Wiebories, Kurt, Kolonialw.,** Feinkost, Spirituosen, Wein u. Zigarr., Adolf-Hitler-Weg 2 2 23  
**Wienert, Paul, + Moditten** 2 52  
**Willich, Johannes, Konrektor** d. öffentl. höheren Knaben- u. Mädchenschule, Röderweg 2 15  
**Wilms, Georg, Forstweg** 15 3 33  
 Büro: Königsberg, Paradepl. 15 3 65 50  
**Wissmann, E., Hehammen-** schweizer, Königsweg 12 3 42  
**Wittke, Albert, Papier, Weiß-** woll- u. Kurzwaren 3 50  
**Wolk, Gustav, Bau- u. Wirt-** schaftsklempnerei u. Installat.- Gesch., Schlageterweg 3 34  
**Wurzelkrug, + Moditter Wald-** hütte 2 14  
**Zakowski, Horst, + Geschäfts-** führer, Königsweg 10 2 30  
**Zander, Regierungsrat, Franz-** Seldte-Weg 21/23 3 38  
**Zeich, Karl, Kiesgrube Moditter,** 3 09  
 Zalksandsteinfabrik u. Büro Mo- ditten 2 53  
 Büro Moditten (Königsberg, Pr. 2 10 51)  
**Ziegelei Weller +** 2 45  
**Zippel, Helmuth, Fahrradhdg.,** Reparaturwerkst., Rundfunkan- usw., Bahnweg 2 2 46

**Mierunskan**  
 s. Merunen.

**Millau.**  
 Postscheckkonto für Fernspreche- büren: Königsberg (Pr), Nr. 2093, Postamt Lyck.  
 Handbetrieb, D. W 8-20; S 8-9, 12-13.  
**Um**  
**Gendarmerie:**  
 Gend.-Posten Gingen, Gend.- Hauptwachtmstr. Eckenfels 5  
**Komm, Carl, Gast- u. Landw.,** Gingen 3  
**Moyseszik, Gottlieb, Bauer,** Berndhöfen 7  
**Pietrzyk, Leo, Gastwirtschaft** 10  
**Schön, Kaufmann** 14  
**Zollendienststellen:**  
 Zollaufsichtsstelle Gingen 6  
 Zollaufsichtsstelle Auersberg 8

**Milken.**  
 Postscheckkonto für Fernspreche- büren: Königsberg (Pr), Nr. 2116, Postamt Lötzen.  
 Wählbetrieb  
 Den Fernverkehr vermittelt das Fernamt Lötzen 03  
 Auskunft u. Störungsstelle 20  
 Telegrammaufnahme: für Ortstelegramme 20 für Telegramme n. auswärtig 03  
 Zeitangabe 03  
**Um**  
**Baller, Paul, Bauer, Hanflen.** Abbau 73  
**Banaski, Ferd., Landwirt u.** Bürgermstr., Abb. Hanflen 50  
**Bechlarz, Mühlenbes., Hanflen** 52  
**Bley, Max, Bürgermeister,** Hanflen 93  
**Bundau, Otto, Landw., Lind-** enhof Kr. Lötzen 81  
**Boehnke, Kurt, Hindenburg-** drogerie 96  
**Brama, A., Landwirt, Martins-** hagen 41  
**Broadt, Franz, Bauer, Frei-** ort 16  
**Brzoska, Hermann, Baugesch.** Hanflen 69  
**Bünsow, Alex, Landwirt, Lin-** denwiese 26

**Buttler, Heinrich, Baner,** Stenzeln 80  
**Czybulka, Kfm. u. Hotelbes.** 60. 70  
**Durnio, Aug., Landw., Mün-** chenfelde 29  
**Eberhard, W., Dr. med., prakt.** Arzt 40  
**Eckert, Otto, Tischlermstr.** 47  
**Fengler, Joh., Erbbhofbauer** auf Ogrudiken, Post Wissowatten üb. Lötzen 12  
**Gendarmerie:**  
 Gendarmerieposten I, Milken 49  
 Gendarmerieposten II, Milken 34  
 Gendarmerieposten Hanflen, Gend.-Mstr. Galfrey 64  
**Genesungshelm Ublick** 36  
**Glinkowski, Joh., Lastautofuhr-** betrieb, Kies- u. Steinvertrieb 95  
**Göbel, Heinrich, Bauernhofbes.,** Eisermühl üb. Lötzen 30  
**Gomm, Hermann, Gastwirt,** Lindenwiese, Kr. Lötzen 51  
**Grigutsch, Ernst, Baugesch.** 32  
**Hampke, Landwirt, Wissowatten** üb. Lötzen 68  
**Hübisch, Ernst, Leiter der amtl.** Kreisbildstelle, Hanflen 08  
**Josewsky, P., Landwirt, Lin-** denwiese Abb. b. Lötzen (Land) 10  
**Kischkat, Annemarie, staatl.** geprüfte Dentistin 38  
**Körn, Alb., Fleischermstr.** 13  
**Konopatzki, A., Manufaktur-,** Kurz-, Schuhwaren- u. Konfek- tionsgeschäft 59  
**Kotzan, Franz, Landw., Wiss-** owatten üb. Lötzen 54  
**Kurrek, Wilh., Mahlmühle** 42  
**Kurrek, Wilh., Wissowatten** üb. Lötzen 22  
**Lalla, Albert, Kaufmann,** Goldense 92  
**Laßka, Franz, Landwirt, Wiss-** owatten, Abb., üb. Lötzen 53  
**Marczink, Paul, Landwirt,** Gregerswalde 55  
**Masuch, Johann, Autofuhr-** halter, Hanflen 24  
**Mathias, Wilhelmine, Gemein-** deschwester, Hanflen 63  
**Matte, Gustav, Eisermühl,** Lötzen (Land) 14  
**Michalowski, Walter,** Hessenhöb 17  
**Milkenere Spar- u. Darlehns-** kassenverein (Raifveisen) 45  
**Mischel, Richard, Bürgermstr.,** Martinslagen 98  
**Molkereigenossenschaft Mil-** ken 56  
**Pfarramt I, Milken** 67  
**Piasta, Wilh., Landwirt, Mar-** tinslagen 35  
**Pietraß, Rich., Landw., Mar-** tinslagen 15  
**Poppke, Otto, Fleischermstr.** 18  
**Postagentur Milken** 20  
**Preuß, Ernst, Landwirt, Eise-** rmühl, Abb. 76  
**Preuß, Fischmelster, Martins-** hagen 07  
**Preuß, Wiesenmstr. u. Fische-** rei- aufseher, Eisermühl 02  
**Quehl, Georg, Landw., Truchsen** 78  
**Reichsbahn:**  
 Güterabfertigung Milken 79  
 Güterabfertigung Hanflen 97  
**Reimann, Gustav, Autovermiet.-** Hagel- u. Feuerversicherung 72  
**Reiner, Landwirt, Eisenwerk** b. Lötzen (Land) 19  
**Reiß, Emil, Fischereipächter,** Hanflen, Kr. Lötzen 28  
**Rieck, Gust., Landwirt, Freiort,** Abb. 75  
**Rogalla, Ernst, Kaufm., Hanflen,** Kr. Lötzen 27  
**Rogalla, Wilh., Kfm. u. Hotel-** besitzer 21  
 Ders., Landw., Freigut b. Milken 48  
**Rose, Gerhard, Bauer, Stenzeln,** P Hanflen 61

**Rosinski, Landwirt, Wissowatten, Abb., üb. Lötzen** 44  
**Schauer, Rich., Gastwirt, Goldensee** 39  
**Schliiski, Emil, Landwirt, Martinsbagen** 06  
**Schön, Bruno, Landw., Münchenfelde** 58  
**Schule Goldensee, Schulhaus** 37  
**Skrzyppek, Carl, Kaufmann, Goldensee** 31  
**Skrzyppek, Joh., Gastwirt, Martinsbagen** 71  
**Spickermann, H., Baumschule** 65  
**Stadie, Emil, Landw., Brassendorf, Abb., b. Rotwalde, Kr. Lötzen** 43  
**Stadie, Otto, Gastwirtschaft, Brassendorf** 74  
**Süss, G., prakt. Tierarzt, am Bahnhof** 57  
**Szimba, Richard, Kaufm.** 62  
**Szodruch, Otto, Hauptlehrer** 66  
**Thomaschewski, Ed., Landw., Lindenwiese** 33  
**Wenselowski, Franz, Landw., Wissowatten üb. Lötzen** 23  
**Willutzki, Jul., Landw., Milken** 46  
**Willutzki, W., Landwirt, Goldensee** 77

**Millewen**  
s. Millau.

**Miswalde.**

Postcheckkonto für Fernsprechbü-  
 hren: Königsberg (Pr), Nr. 2848,  
 Postamt Saalfeld (Ostpr.).  
**Wahlbetrieb**  
 Fernverkehr: Fernamt Saalfeld 03  
**Auskunft:**  
 im Ortsverkehr 20  
 im Fernverkehr 03  
**Störungsstelle** 20  
**Telegrammaufnahme:**  
 für Ortstelegramme 20  
 für Telegramme n. auswärts 03  
**Zeitangabe** 03  
 Um  
**Behrend, Friedrich, Landw., Heinrichsdorf** 26  
**Boßelmann, H., Amtsvorsteh. f. Amt Koschaine** 21  
**Bowlen, Alfred, Teichwirtsch., Lüthen** 10  
**Brose, M., Landw., Silberfuchsfarm, Feilschmidt** 28  
**Büttner, August, Bauer, Abb.** 59  
**Burchardt, Albert, Bauer** 34  
**Conradt, Hans, Molkerei, Heinrichsdorf** 58  
**Demsky, Ernst, Lippitz, P. Christburg** 64  
**Dietrich, Hebamme** 27  
**Dietzow, Lehrer, Kornellen** 71  
**Dyck, von, Bauer, Najetken** 23  
**Fischer, Robert, Viehhändler** 48  
**Friedrich, Herbert, Bauer, Scharnau** 32  
**Gendarmerieamtsbereich, Gend.-Meister Fleischmann** 77  
**Gogoll, Emil, Autovermiet.** 56  
**Gogoll, Rudolf, Fleischerstr.** 60  
**Gritzan, Schmiedemeister, Maschinenschlosserei, Fahrradhdg.** 67  
**Gutsverwaltung Kornellen (Ostpr. Landgesellschaft, Kbg.), Kornellen, A.** 30  
**Gutsverwaltung Paudelwitz, +** 01  
**Gutsverwaltung Skollwitten, Ostpr. Landgesellschaft Königsberg (Pr)** 76  
**Henpi, Gustav, Viehgeschäft** 11  
**Henpi, Julius, Kaufmann** 02  
**Hicketler, Landwirt, Liebwalde** 16  
**Hildebrandt, Willy, Dampfbäckerei** 42

**Hillenberg, Amtsvorsteher** 15  
**Hölliger, Dampfmolkerei** 12  
**Janssen, Johann, Heinrichsdorf** 51  
**Janzen, Landw., Popitten 2** 18  
**Jeimke-Karge, Günther, Landwirt, Lodehnen** 75  
**Karioth, Bauer** 46  
**Katoll, Erich, Bauer, Korinthenhg., Abb. Liebwalde** 65  
**Katoll, Max, Bauer, Bürgermeister, Heinrichsdorf** 43  
**Katoll, Paul, Bauer, Skollwitten** 39  
**Klempnauer, Landw., Prohnen** 07  
**Kösling, August, Bauer, Koschainen** 25  
**Koy, Ernst, Bauer, Taabern, Abbau** 38  
**Krause, Friedrich, Bahnhofs-wirtschaft** 40  
**Kretschmann, Ernst, Wassermühle** 36  
**Kurkowski, Rudolf, Bauer, Taabern** 55  
**Lange, Wilhelm, Fleischerstr., Taabern** 64  
**Lau, Harri, Landgasthof, Liebwalde** 54  
**Laudien, W., Viehhandlg.** 35  
**Liedtke, Heinrichsdorf** 6  
**Lunk** 52  
**Magdalinski, Adolf, Lehrer, Heinrichsdorf** 82  
**Muchlinski, Bauer, Abb.** 31  
**Ostpreußenwerk, A.-G., Abt. Ueberlandwerk Allenstein, Schaltstation Miswalde. (Nur bei Störungen zeitweise besetzt.)** 24  
**Pauls, Werner, Landwirt, Paudelwitz** 01  
**Pfarramt Liebwalde** 44  
**Poerschke, Lehrer, Koltency** 57  
**Preuß, Ferd., Landwirt, Kornellen B (Kurzebrack-Marienwerder 23 14)** 17  
**Reibnitz, von, Landwirt, Geißeln** 08  
**Reichsbahn:**  
 Bahnmeisterei 69  
 Güterabfertigung 13  
**Roschkowski, Walter, Bauer, Abbau** 22  
**Rosinski, Otto, Pfarrer** 74  
**Schlacht, Erich, Bauer, Najetken** 68  
**Schödwil, Richard, Gastwirtschaft, Heinrichsdorf** 49  
**Schottke, Hermann, Bauer, Abbau** 47  
**Schottke, Kurt** 33  
**Schottke, Paul, Bauer, Koschainen** 81  
**Schwesterstation** 61  
**Sitz, Molkereibes., Liebwalde** 37  
**Speckmann, Willy, Bauer, Liebwalde** 66  
**Steinke, Willy, Bauer, Koltency** 53  
**Strehlan, Max, + Gastwirtsch. u. Kolonialw., Liebwalde** 29  
**Such, Erich, Kolonialw., Fremdenzimmer, Saatgesch.** 14  
**Wadehn, Abbau Liebwalde** 57  
**Walter, Hugo, Bauer, Liebwalde** 62  
**Wenzel, Wilhelm, Bauer, Heinrichsdorf** 45  
**Werner, Bauer, Taabern** 41  
**Wess, Rudolf, Gastw., Taabern** 09  
**Westphal, Paul, Bauer, Taabern** 63  
**Wollowski, Bauer, Popitten 19**

**Mittenheide.**

**Kr. Johannisburg, Ostpr.**  
 Postcheckkonto für Fernsprechbü-  
 hren: Königsberg (Pr), Nr. 21,  
 Postamt Johannisburg (Ostpr.).  
**Handbetrieb, D: W 8-20; S 8-9, 12-13.**  
**Ammon, Otto, Autovermiet. 15**  
**Amtsvorsteher (Nowitzki) Mittenheide 18**  
**Ev. Pfarramt Mittenheide 19**

**Forstbehörden u. Forstdienststellen:**  
 Forstamt Mittenheide 12  
 Pr. Forstinstr. Cramer von Lauen (12)  
 Revierförsterei Eichenwalde, Pr. Revierförster Opitz, zugl. Kreis-jägermeister 1  
**Gendarmerie:**  
 Gend.-Posten Erdmannen I u. II 3  
 Gend.-Posten Sadunen 6  
 Gend.-Posten Mittenheide I 5  
 Gend.-Posten Mittenheide II 16  
**Helme, Rud., Molkerei** 14  
**Klimmek, August, Fleischermeister** 8  
**Klimmek, Fritz, Autovermietung** 24  
**Nischik, Friedrich, Karpen 2**  
**NSV Mittenheide 23**  
**Pessarra, Max, Schneidemühlensbesitzer** 21  
**Pinbl, Richard, prakt. Arzt** 25  
**Reichsarbeitsdienst:**  
 Abteilung 7/21, Karpen 22  
**Schiwy, Gottlieb, Höker und Fleischeri** 20  
**Solly, Joh., Grundbesitzer** 7  
**Tuchlinski, Adolf, Kaufmann, Mittenheide** 4  
**Zollendienststellen:**  
 Zollaufsichtsstelle Jagdwiesen 26  
 Zollaufsichtsstelle Kaltenieß 28  
 Zollaufsichtsstelle Karpen 20  
 Zollaufsichtsstelle Mittenheide 29  
 Zollaufsichtsstelle Sadunen 27

**Mohrungen.**

Postcheckkonto für Fernsprechbü-  
 hren: Königsberg (Pr), Nr. 2757,  
 Postamt Mohrungen.  
**Wahlbetrieb**  
 Fernverkehr: Fernamt Mohrungen 8  
**Auskunft** 0  
**Störungsstelle** 7  
**Fernsprechauftragsdienst (es meldet sich das Fernamt)** 0  
**Telegrammaufnahme** 2 22  
**Aufsicht, Fernsprechan schlüsse, Verlegung, Rundfunk** 4 44  
**Zeitangabe** 2 22  
**Ander Dienststellen s. Teilneh-merliste unter „Reichspost“.**  
 Ununterbrochener Dienst.  
**Um**  
**Ahrens, Gertrud, Privatlehrerin, Veitstraße 1a** 3 96  
**Allensteiner Bier, Zweignieder-lage, Richard Prang, Fr. Holländer Straße 50a** 4 68  
**Allgem. Orts- u. Landkran-kenkasse d. Kreises Moh-rungen, Fr. Holländer Str. 31** \* 2 45  
**Ammon, Robert, Tannenber-g-Straße 16** 2 92  
**Amtsgericht Mohrungen, Schloßplatz 4** 3 59  
**Anspach, Rechtsanwalt und No-tar, Markt 19** 4 19  
**An- u. Verkaufsgenossensch. e.G.m.b.H., Mohrungen, + Tannenber-Straße 29** 2 86  
**Apotheke, privil., u. Drogen-handlg., Rudolf Färber 2** 20  
**Arbeitsamt Eibing, Zweig-stelle Mohrungen, Lange Reihe 3** 3 93  
**Arbeitsdienst, Meldeamt siehe Reichsarbeitsdienst** 3 41  
**Asmann, Dr., Tierarzt, + 2 25**  
**Autoanrut Domnick, Ernst, + Karl-Freyburger-Str. 17** 3 21  
**Autovermietung, Fox, Paul, + Pr. Holländer Str. 8** 3 46  
**Autovermietung, Fuß, Paul, Poststraße 3** 4 04  
**Göttner & Preßien-Weber Königsberg (Pr) Fernruf 4 62 26**  
**Iceerprodukte**

**Autovermietung, Grabowski, August, Pr. Holländer Str. 43** 4 03  
**Autovermietung, Haase, Otto, Lange Reihe 17** 3 94  
**Autovermietung, Hohendorf, Willy, + Karl-Freyburger-Str. 7** 4 88  
**Autovermietung, Lindenblatt, Erich, + Fleischerstr. 5** 4 43  
**Autovermietung, Siebert, Willy, + Karl-Freyburger-Str. Nr. 16** 3 19  
**Baasner, August, Vieh- und Pferdehandlung, Karl-Freyburger-Straße 16** 4 82  
**Bader, Conrad, Bauer, Krausen-hof, Post Mohrungen** 3 39  
**Baehr, Dr., Arzt, Poststr. 11** 2 28  
**Bahr, Emil, Elektromeister, Poststraße 12b** 2 23  
**Bakteriologisches u. Serum-Institut Dr. Schreiber, G.m. b.H., Landsberg (Wartbe), Zweig-niederlass. Mohrungen (Ostpr.), +** 2 25  
**Bank d. Ostpr. Landschaft, Nebenstelle Mohrungen, Markt 21** 3 49  
**Behrend, Fritz, Bauer, Abbau** 3 84  
**Behrens, A., Arzt (Sprechst. 8 bis 11, 16-17), Tannenber-Straße 3.** 2 10  
 dessen Kraftwagenführer 5 07  
**Behring, H., Bruzereibes., Post-straße 1** 2 30  
**Berg, Ernst, Gastwirt, Gülden-boden, Post Mohrungen** 2 18  
**Beutler, P., Bahnhofswirt, Bahnhof** 2 64  
**Biegel, Dr., Arzt, (Sprechstund. 9-12, 17-18), Adolf-Hitler-Straße 20** 3 26  
**Bierhals, Otto, Tischlermeister, Tischlerei mit elektr. Betrieb, Sarglager, Schloßchenstr. 6** 5 05  
**Block, Kurt, SA-Sturmabnührf., Adolf-Hitler-Str. 5** (4 49)  
**Böhnke, Lucie, Dentistin, Markt Nr. 22** 2 32  
**Borbstaedt, Kulturbaumeister, Kultur- u. Tiefbautechnisches Büro, Adolf-Hitler-Str. 7a** 3 90  
**Borgwardt, + Steuersyndikus, Hermann-Göring-Straße** 3 70  
**Borkowitz, Max, Viehhandlg., Pr. Holländer Str. 39** 4 46  
**Bothmer, von, Oberleutn., Adolf-Hitler-Straße 7** 5 23  
**Bowlen, Theodor, Inh. Fried-riech Hegner, + Manufakturw.** 2 78  
**Branerei Ponarth, Niederlage Mohrungen, + Vertreter Max Schäfer, Tannenber-Straße 27** 2 96  
**Breckheimer, Hans, Tischler-mstr., Adolf-Hitler-Str. 22** 5 03  
**Bredlan, Max, Landmaschinen, B.V.-Tankstelle, Autodienst und Reparaturwerkstätte** 4 61  
**Bredow, v., G., + Central-Drogerie** 2 63  
**Britt, Otto, Kantinenpächter, Inf.-Kantine 1** 4 69  
**Brosowski, Alfred, Uhren, Gold, Silber, Radio über 4** 40  
**Brosowski, Friedrich, Damen-u. Herrenmaßgesch., Lutherstr. 4** 4 40  
**Brüggmann, Erich, Rechtsanw., Markt 5** 2 67  
 Wohnung: Veitstraße 9 2 69  
**Buchstelle d. Landw. Buch-führungsgenossenschaft, e. G. m. b. H.** 2 24  
**Buchstelle i. Handel u. Ge-werbe, + Buchf. u. Steuerber.-Stelle, Herm.-Göring-Str. 3** 70  
**Barau, Heinz, Dr., Zahnarzt (8 bis 12, 15-18), Pr. Holländer Straße 18** 3 78  
**Burchert, Franz, Fleischer-meister, Siedlungsplatz 8** 2 97  
**Bürgermeisteramt, Ortspoll-zeibehörde, Stadtbauamt, Stadtkasse** \* 2 41  
**Burgsdorf, Hellmut, v., Leut-nant, Veitstr. 6** 3 56

**Bury, Karl, Klempner, Installa-tionsmeister, Herderstr. 6** 3 31  
**Café Tannenber, + Bes. Walter Haase** 2 34  
**Central-Drogerie, + G. Wack-ter, Drog., Parfüm., Farb., Ta-peten, Photo, Kaffee, Tee, Sche-kolad., Zigarr., Weine, Spirit., Pr. Holländer Straße 53** 2 63  
**Christoph, Kurt, Hinteranger 15b** 5 20  
**Conrad, Gustav, Gutsbesitzer, Abbau** 2 71  
**Courbière, von, Major (E), Aus-bildungsleiter Mohrungen, Karl-Freyburger-Straße 4** 4 71  
**Czibur, Rudolf, Hauptlehrer, Georghental (Kr. Mohrungen) 5** 16  
**Dalkowski, Else, Dr., Zahnärztin, Herderstr. 4, Sprechst. 8-13, 15-18 außer Sonnab. nachm.** 2 05  
**Dampfwäscherei Edelweiss, Inh. F. Ratzlaf, Hinteranger 21** 4 60  
**Deuter, Gustav, Bauer, Kl. Bestendorf, Post Mohrung** 3 89  
**Dilba, Fritz, Bankvorstand, Her-mann-Göring-Straße 12** 4 73  
**Domnick, Autovermiet. 3** 21  
**Drogerie Riedel, Photo, Parfü-merie, Farben, Tapeten, Ver-bandst., Krumme Grube 1** 4 91  
**Dröb, Erich, Kuhdiebs, Post Mohrungen** 3 37  
**Durège, Max, Faßfabr., Georghen-thaler Chaussee 2** 2 27  
**Ebert, Emil, Gastwirt, Paradies, Post Mohrungen** 4 37  
**Ebert, H., Nachl., + Inh. Willy Schulz, Klempnerstr. u. Install., Bedach.-Gesch., Herderstr. 2** 3 08  
**Ebert, Holmut, Kolonialw., Spi-rituosen, Poststraße 10** 4 97  
**Ehrich, Alfred, Bau-, Sarg-u. Möbelschl. mit Kraftbetrieb, Tannenber-Straße 25** 3 07  
**Ehrlichmann, Fr., Kolonialw., Delikatess., Eisenw., Baumateri., Kohl., Brik., Hüttenkoks, zerkl. Holz, Restaurant mit Ausspan-nung, Markt 4-5** 2 07  
 An- und Verkauf von Getreide, Mehlmutsch, Futter-u. Düngemittel, Säm., eigene Schrotanl., Karl-Freyburger-Str. 15 (2 07)  
**Eichler, Paul, Malermeister, Gartenstraße** 4 41  
**Engbrecht, Oblt. i. I.-R. 3** 5 28  
**Engelhardt, Hauptmann, Adolf-Hitler-Straße 7** 5 21  
**Engelhardt, Wilhelm, Kreiskom-missar der deutschen Beamten-versicherung, Gartenstr. 1** 3 30  
**Esche, Hanns Theo, Arzt, Tannenber-Straße 23** 3 85  
**Fahrschule Schulz, Heinrich, +** 3 20  
**Fahrschule Schwedland, Willy +** 4 57  
**Feuerwehr, Freiw., Trescho-weg 4a** 4 58  
**Feuerwehr, Kreisfeuerwehr-führer +** 3 60  
**Finanzamt s. Reichsfinanzver-waltung**  
**Fischer, August, Kolonialwar.-Geschäft, Wiese b. Georghental** 3 27  
**Fischer, August, Schlossermstr., Karl-Freyburger-Str. 1** 2 08  
**Fischer, Gustav, Inh. Gustav Zeikau, Fleischermeister, Breite Straße 7** 3 83  
**Fischer, Paul, Kolonialwaren, Restaurant, Feinkost, Spirituosen, Tannenber-Straße 2** 2 38  
**Fischer, Oskar, Kolonialwaren, Eisenwaren und Gastwirtschaft, Pr. Holländer-Str. 51** 4 79  
**Fleischer, Walter, Schlosserer u. Autoreparaturwerkstatt, Tannenber-Str. 15** 4 13  
**Förster, Paul, Fleischerstr. u. Viehhdlg., Lange Reihe 20** 2 87  
**Förstler Neubestendorf, Post Mohrungen** 4 54  
**Förstler, Stadt-Tannenwald, Post Mohrungen** 3 00  
**Fox, Paul, + Auto-Reparatur-werkstätte und Garagen, Pr. Holländer Straße 8** 3 46

Mohrungen

**Fröhlich, Heinrich**, Steingesch., Tannenber-Str. 23 4 59  
**Fuß Autovermietung**, + 4 04  
**Fuß, Erich**, Töpfermstr., Ofenbaugesch., Am Mittelanger 4 93  
**Gaststätte zum Hasensprung**, Inh. Walter Haase, Tannenberger-Str. 28 4 70  
**Gehlar, L.**, Kreistarator, Karl-Freyburger-Straße 4 4 27  
**Gehrmann, Gustav**, Bürgermeister 2 76  
**Geisler, Fritz**, Bäckermeister, Markt 11 4 84  
**Gendarmerie:**  
 Gendarmerieabteilungsbereich Mohrungen, Gen.-Obermeister Kestner, Queitlingweg 2 2 79  
 Gendarmerieamt Himmelforth, Post Mohrungen, Gen.-Meister Kurreck 3 40  
 Gendarmerieposten Königsdorf, Post Hagenau (Ostpr.), Gen.-Hauptwachmstr. Morzik 3 71  
 Gendarmerieposten Mohrungen, Gen.-Hauptwachmeister Dulz, Danziger Platz 2 06  
**Gersonde, Gerhard**, Löwen-drogerie u. Fotohaus, Brauhaustr. 5 4 67  
**Gillmann, Max**, Landmaschinen, Rundfunkgeräte, Automobile, Motorräder, Fahrräder, Autoreparaturwerkstatt, Kraftfahrtschule, Tankstelle, Autobereitungen u. sonstige Betriebsstoffe, Pr. Holländer Straße 10 2 89  
**Goltz-Domhardt, von der, Freiherr**, Landw., Großbestendorf, Kr. Mohrungen (3 10)  
 Ders., Forstverwaltung Großbestendorf, Kr. Mohrungen (3 10)  
 Ders., Gutsverwaltung Großbestendorf, Kr. Mohrungen 3 10  
**Grabowsky, Georg**, Photoatelier u. Handlung photogr. Artikel, Lutherstr. 11 4 42  
**Graeve, Edler von**, Gut Gr. Gottswalde, Post Sonnenborn (Kr. Mohrungen) 2 14  
**Gramsch, Otto**, Töpfermstr., Ofenbaugesch., Vorderanger 3 4 96  
**Grube, F.**, Bäckerei, Konditorei, Markt 14 3 03  
**Günther, Max**, Dampfmolkerei, Mauerstraße 6 2 35  
**Gutzelt, Kreisausschußoberinspektor**, Geschäftsführer d. Kleinstellungsgesellschaft, Veitstraße 3 3 88  
**Haase, Herm.**, Bierniederlage, Töpferstr. 14 4 07  
**Haase, Walter**, Hotel Viktoria, privat 5 08  
**Haese, Kubdies**, Post Mohrungen 4 16  
**Hamburger Kaffeelager**, Inh. H. Lenkeit, Langgasse 2 3 05  
**Mandel, Paul**, Dampfziegelerei Neuhof, Post Mohrungen 3 33  
**Megner, Friedr.**, + Manufakturwaren 2 78  
**Werderschule, Städt. Oberschule für Jungen**, Poststr. 7 3 44  
**Messe, Wilh.**, Malermstr., Inh. d. Lichtbildbühne Am Mühlendam. Mauerstr. 23 4 06  
**Meß, Frieda**, Fran, Hebammen-schwester, Fleischerstr. 5 2 72  
**Mildebrandt, Gustav**, Müller-obermeister 4 72  
**Mildebrandt, Otto**, Klempnermeister, Markt 18 3 23  
**Müller, C.**, Ing., Unternehmung f. Beton, Eisenbeton, Hoch-u. Tiefbau, Kanuarbeiten, Liefer. von Betonwar. u. Fliesen 2 15  
**Mülerschule** (Rektor Deckert) 2 77  
**Moffmann, Paul**, Kolonialwaren u. Schankbetrieb, Markt 8 5 30  
**Mohendorf, Willy**, + Autovermietung, Karl-Freyburger-Str. 7 4 88  
**Molsowski, Bernh.**, Gastwirt, Geogenthal(Kr.Mohrungen) 2 80

**Hotel Deutsches Haus**, Inh. Emil Kordatzki, Tannenber-Str. Nr. 30 2 33  
**Hotel Reichshot**, Inh. Herm. Prang, Autogarage, Pr. Holländer Straße 15 2 62  
**Hotel Viktoria**, Inh. Walter Haase, Tannenber-Str. 30 2 34  
**Ifland**, + Landwirtschaftsrat, (3 61)  
**Jaeschke, Dr. med. vet.**, prakt. Tierarzt, Veitstr. 9 2 75  
**Jodisweil, Dr.**, Zahnarzt (8-13, 15-17½ außer Sonnab. nachm.-u.SonnT.), Adolf-Hitler-Str. 2 81  
**Jordan, Konrektor i. R.**, Tannenber-Straße 19 3 67  
**Jugendherberge**, Turmweg 1 3 13  
**Junglus, Franz, Gastw.**, Geogenthal (Kr. Mohrungen) 3 48  
**Kämmer, Paul**, Landwirt, Obuchshöfchen, Post Mohrungen 4 25  
**Kaiser, Ernst**, Dampfmühle, Adolf-Hitler-Straße 4 28  
**Kallien, Ed.**, Bauer, Heinrichshof, Post Mohrungen 3 24  
**Kaminski, F.**, Malermeister, Adolf-Hitler-Straße 18 4 85  
**Katasteramt Mohrungen** 3 58  
**Kathol. Pfarramt**, Schimmerlingweg 2 3 81  
**Katoll, Emil**, Bauer, Abb. 3 29  
**Keil, Obergerichts-vollzieher**, Veitstr. 8 3 77  
**Kellmerei, Richard**, Mann-fakturwaren, Fertigkeit, Breite Straße 3 4 23  
**Ketterling, O.**, Dentist, staatl. gepr. (Krankenkassenbehandlg.), Krumme Grube 1 2 88  
**Klatuke, Herm.**, Fuhrhalterei u. Möbeltransport, Poststr. 4 4 47  
**Klatuke, H.**, Sattlermstr., Wagen-lackiererol, Polsteri, Feinleider-waren, Sportartikel, Karl-Frey-burger-Straße 12-13 3 68  
**Klatuke, Max**, Fleischermeister über 368  
**Kleinstellungsgesellschaft m. b. H. für den Kreis Mohrungen**, + Mohrungen, Breite Str. 4, I 2 36  
 Nach Büroschluß: 3 88  
**Klink, Bruno**, Sattlermstr. u. Tapezierer, Spezial-Werkstätte f. mod. Polstermöbel, Pr. Holländer Straße 50 4 87  
**Kloß, Bruno, Nachl.**, Inh. Otto Jordan, Uhren, Gold-, Silber- u. Luxuswar., Rundfunkgeräte, Breite Str. 4 3 32  
**Kloß, Franz**, Alpina-Uhren, Gold-u. Silberw., Bestecke Würtemb. Erzeugn., Pr. Holländ. Str. 52 4 50  
**Kloß, Lilly**, Dentistin, staatl. gepr., Breite Str. 4 über 3 32  
**Knuth, Kurt**, Optikerstr., Fach-geschäft für Optik u. Foto, Lang-gasse 5 5 04  
**Kohse, Hermann**, Kantinen-pächtl., Wirtschaftsgebäude, Artl.-Kaserne 4 65  
**Kolleß, August**, Bauer, Scher-tingswalde, Post Mohrungen 3 76  
**Konditorei u. Café Schulz**, Adolf-Hitler-Straße 14 4 63  
**Konditorei „Zum Stadt-wappen“**, Inh. Osk. Fischer, Breite Straße 6 3 82  
**Konietzka, Berta**, Hebammen-schwester, Tannenber-Str. 14 5 15  
**Kontrollamt d. L. V. A.**, L.-R.-Insp. Brosch, Sprechz.: Sonnab. 8-13, Veitstr. 1a 2 68  
**Korth, Oskar**, Baugesch., Him-melforth, Post Mohrungen 4 00  
**Korth, Otto**, Gastwirtsch., Him-melforth, Post Mohrungen 4 01  
**Koy, Georg**, Mühlenwerke Lieb-stadt, Zweigst. Mohrungen, Ge-treide-Einkauf u. Umansch, Put-ter u. Düngemittel 2 19  
**Krampitz, Edwin**, Zimmermstr., Baugesch., Pr. Holländer Str. 37 3 63  
**Krause, Gust.**, Fleischermstr., Markt 9 3 72

**Kreddig, Franz**, Bauer u. Sil-beruchsfarm, Gildenboden, Post Mohrungen 3 28  
**Kreddig, Paul**, Geschäftsführer, Mohrungen, Tannenber-Str. 29 (2 86)  
**Kreisarmenhaus**, Geogenthaler Chaussee 2 37  
**Kreisarschub u. Landrats-amt** \* 2 51  
 Nach Dienstschl. (i. S. 7-13, 15-18, i. W. 8-13, 15-19) sind zu erreichen:  
 Landrat, Dienstsimmer 2 51  
 Wohnung 2 52  
 Kreisoberinspektor, Dienst-zimmer 2 53  
 Wohnung 5 06  
 Kreisbaumeister, Wohn. 2 54  
**Kreisbauernschaft** a. Reichs-nährstand 2 94, 3 35  
**Kreiskrankenhaus**, Viehmarkt 4 17  
**Kreissparkasse Mohrungen**, Markt 2 \* 2 48  
**Kreiszeitung** + 2 04  
**Kühling, Bruno**, Elektromeister, Beleuchtungs- und Radiohaus, Elektrotech. Installationsbüro, Schmiedestr. 1 3 36  
**Landwirtschaftsschule**, siehe Reichsnährstand 3 61  
**Lankau, Reinhard**, Bauer, Abbau 3 04  
**Lau, Max**, Fleischermeister, Lutherstr. 12 2 90  
**Lemke, Max**, Herderstr. 9 3 45  
**Lemke, Willy**, Landw., Gilden-boden, Abb. Post Mohrungen 2 82  
**Lehrs, Ernst**, Fleischermeister, Lutherstr. 3 3 80  
**Lehrs, Oskar**, Spedition, Möbeltransport und Fernverkehr, Kohlenhandl. 3 25  
**Lindenblatt, Erich**, + Auto-vernietung 4 43  
**Lindner, Friedrich**, Geogenthaler Chaussee 4 75  
**Lingner, H.**, Schuhwaren, Breite Str. 2 2 98  
 Wohn. Lange Reihe 4 (2 98)  
**Lion, Ernst** + 2 04  
**Lorenz, Rudolf**, Baufirma, Inh. Alfred Lorenz, Unternehmen für Tief-, Straßen- u. Eisenbahnbau, Schleusenweg 6 2 93  
 Wohnung (2 93)  
**Makowski, E.**, Baumstr. u. Bauge-sch., Schneidemühle, Holzhd., Tischlerei, Zementwaren, Hinter-anger 12 3 14  
 Schneidemühle (3 14)  
 Wohnung (3 14)  
**Marquardt, G. A.**, Kurz-, Galan-terie-, Spielwarenhdlg., Glas-, Porzellan u. Küchengeräte, Markt 6 3 22  
**Marquardt**, Oberfeldmeister, Adolf-Hitler-Straße 7a 5 02  
**Marsitz, Lothar**, Geschäftsführer, Poststraße 6 4 20  
**Marx, Alfred**, + Malermeister u. Tapetenhdlg., Langg. 3 3 60  
**Meillon, Hauptmann** 4 66  
**Meyer, Emil**, Gartenbaubetrieb, Schleusenweg 8 2 95  
**Michael**, Kreisstraßenmeister, Adolf-Hitler-Str. 5 4 80  
**Neßlinger, Major** u. Abt.-Kdr. 4 76  
**Neuhaur, Ang.**, Photogr. Atel.-Buchbind., Buch- u. Papierhdlg., Bildereintrahm., Herderstr. 1 3 65  
**Neubert, Konrad**, Maurermstr., Baugeschäft, Wohn. Adolf-Hitler-Straße 26, Baubüro Adolf-Hitler-Straße 33 3 91  
**Neubert, Walter**, Tischlermstr., Werkstätte für moderne Zimmer-einrichtung, Karl-Freyburger-Str. Nr. 1 4 55  
**Nitsch, Erich**, Elektromeister, Licht-, Kraft, Radio, Brauhaustr. 8 4 95  
**NSDAP:**  
 Kreisleitung Mohrungen, Luther-str. 6, Wohn. d. Kreisleit., Adolf-Hitler-Straße 5 4 24  
 Deutsche Arbeitsfront, Kreiswal-tung Mohrungen, Tannenber-Str. 7 4 10

**Noch NSDAP**  
 Amt f. Erzieher (NS-Lehrerbund), Kreis Mohrungen, Pr. Hollän-der Str. 32, I (Rektor Deckert) 5 14  
 Amt f. Volkswohlfahrt, Kreis-amsleitung, Lutherstr. 2 60  
 Ortsgruppenleitung Mohrungen über 2 41  
 Ortsgruppenleitung Geogenthal (Grüfike, Kummelberg, Moh-rungen) 4 02  
 Amt für Volkswohlfahrt, Orts-gruppe Mohrungen, Poststr. 9 3 98  
 SA-Sturmabn. I/59 4 49  
**NS-Reichskriegerbund (Kyd-häuser) E. V.**, Kriegskrieg-erführung Major d. R. a. D. Peter-sen, Kl. Bestendorf 4 14  
 Desgl., Verwaltungsführer M. Przetak, Hinteranger 4 4 53  
**Olowski, Wilh.**, Fleischer-meister, Krumme Grube 6 3 02  
**Ostpreußenwerk, A.-G.**, Abt. Ueberlandwerk Allenstein, Be-triebsumteur Mohrungen 3 53  
**Pakusch, Wilh.**, Landwirt, Paradies, Post Mohrungen 2 91  
**Pester, W.**, Baumstr., Baugesch. f. Hoch-, Tief-, Beton-, u. Eisen-betonbau, Baubüro Mohrungen, Veitstraße 4 4 90  
**Pidrig, Architekt** (Baumeister), Projekt und Bauleitung, Schim-merlingweg 1 4 12  
**Piper, Ernst**, Bez.-Kom. d. Feuer-sozietät für die Provinz Ostpr., Fleischerstr. 7 3 54  
**Plomann, Gustav**, Versch.-Insp., Hermann-Göring-Str. 6 5 12  
**Poddig, Friedr.**, Baunterneh-mer, Wiese, Post Geogenthal (Kr. Mohrungen) 4 92  
**Poschmann, Ernst**, Landwirt, Louisenthal, Post Mohrungen 2 13  
**Postamt s. Reichspost**  
**Pracens**, Kreisschulrat, Hinter-anger 15a 3 69  
**Prang, Hermann**, Privatwohn., Bes. des Hotels Reichshof 3 47  
**Pruskowsky, Hauptm.**, I.-R. 3, Veitstraße 6 5 09  
**Pusch, Otto**, Schuh- u. Leder-handlung, Schuhmacherbedarfs-artikel, Alleinvertrieb für Sala-mander 3 06  
**Quaß, Kurt**, Verwaltungssekret., Veitstraße 10 5 01  
**Ralfisenkasse Geogenthal**, e. G. m. u. H., Post Geogent-hal, Kr. Mohrungen 3 75  
**Rantenberg, C. L.**, + Buch-druckerei, Buch- u. Schreib-Handlg., Breite Str. 5 2 04  
**Reichsarbeitsdienst:**  
 Meldeamt 15, Ludendorffstr. 3 41  
**Reichsbahn:**  
 Güterabfertigung, Bahnhof, Fahr-kartenausgabe, Bahnmeisterei 1 2 12  
**Reichsfinanzverwaltung:**  
 Finanzamt, Poststr. 9 (8-12) 2 83  
**Bezirksvollkommissar (St)** 2 03  
**Reichsanfichtsbund**, Orts-(Kreis-)Gruppe Mohrungen 4 49  
**Reichsnährstand:**  
 Kreisbauernschaft, Karl Frey-burger Straße 24 2 94  
 Forstamt (2 94)  
 Viehwirtschaftsverband Ostpr., Außenstelle Mohrungen 3 35  
 Landwirtschaftsschule u. Wirt-schaftsberatungsstelle, Lange Reihe 31 3 61  
**Reichspost:**  
 Auskunft in Postangelegenheiten (W 8-13, 16-19) 4 32  
 Oberpostmeister 4 30  
 Brief-u. Geldannahme 3 86  
 Briefpostabgang, Briefpostein-gang, Briefzusteller 3 87  
 Hauptkasse 4 31  
 Paketannahme u. Ausgabe 4 11  
 Rentenstelle 3 11  
 Telegraphenbauamt Allenstein, Baurtrupp, Telegraphensekretär Bielezki  
 Diensträume im Gebäude des Postamts 4 33  
 Zeitungsstelle 2 11  
 Fernsprechbetriebsstelle s. Ein-gang der Teilnehmerliste

**Reimer, Franz**, Kolonialw. u. Feinkost, Pr. Holländer Str. 2 3 57  
**Rekittke, Kurt**, Landwirt, Sillehnen, Post Mohrungen 2 21  
**Rekittke, Walter**, Landwirt, Schwenkendorf, Post Horn. (Ostpr.) 4 22  
**Richter, Albert** + 2 04  
**Riedel, Drogerie** 4 91  
**Riegelmann, Frank**, Bankvor-stand, Markt 21, II (3 49)  
**Riemer, + Amtsgerichtsrat** und Vorsitzender d. Stift. Simonetti, Hinteranger 15c 5 26  
**Rieson, von, Erich**, Studienrat, Hermann-Göring-Str. 10 4 98  
**Rippke, Franz**, Töpfermeister, Dienbaugesch., Nachl., Inh. Erich Klein, Schleusenweg 33 3 92  
**Säuglings- u. Kleinkinderheim** 3 73  
**Salewski, Georg**, Tischlermstr., Sarg- u. Möbellager, Langg. 11 4 86  
**Schaschke, Obltn. u. Batterie-chef**, Veitstraße 4 5 27  
**Schäfer, Auguste**, Hebamme, Lange Reihe 4 48  
**Schäfer, Max**, + Zigarrengesch., Tannenber-Str. 27 2 96  
**Scheffler, A.**, Kolonial-, Eisenw., Weinhdg. u. Bierv., Drogen-handlung, Markt 23-24 2 02  
**Schermer, Fr.**, Haupt-Dir. d. Pr. Holl. Gebäude- u. Mobiliar-Fener-vers., Pr. Holländer Str. 9 3 09  
**Schdlowski, Bürgermeister**, Gildenboden 4 89  
**Schdlowski, Oberstraßenmstr.**, Treschoweg 3 a 4 21  
**Schimmelpfennig, Fritz**, Gartenmstr., Gartenbaubetrieb, Hinteranger 11 5 10  
**Schmadtke**, Superintendent, evg. Pfarramt, Kirchenstr. 7 2 65  
**Schmidt, Fritz**, Maschinenbau-meister, Karl-Freyburger-Str. 9 3 64  
**Schmischke, Friedrich**, Ziege-leibestzier, Geogenthal (Kreis Mohrungen) 3 42  
**Schrock, Friedrich**, Steinsetz-mstr., Stein- u. Tiefbaugesch., Pr. Holländer Str. 33 3 55  
**Schrock, Gusiav**, Steinsetzmstr., Pr. Holländer Str. 29 2 29  
**Schülerheim der Herder-schule**, Danziger Platz 2 84  
**Schützenhaus**, Kummelberg 3 74  
**Schulz, Hauptmann**, Veitstr. 7 5 22  
**Schulz, Fritz**, Schmiedemeister, Tannenber-Straße 22 3 79  
**Schulz, Heinrich**, Kraftfahrzeug-Rep.-Werkst. u. Fahrersch., Tank-stelle, Ersatz- u. Zubehörtell-lager, Bereifungen, Ford-Kun-denendienst, Karl-Freyburger-Str. 3 20  
**Schulz, Willi**, Amtsversteher, Geogenthal (Kr. Mohrungen) 5 00  
**Schulz, Willy**, + Klempnermeister 3 08  
**Schwarz, Erich**, Schneidermstr., Langgasse 13 4 62  
**Schwarz, Otto**, Glasermeister, Langgasse 7 2 66  
**Schwedland, Johann**, Bäcke-ri, Konditorei, Langg. 1 4 78  
**Schwedland, Willy**, + DKW-Wagen, Motorräder u. Zubehö-r, Fahrschule, Autoreparaturwerk-statt, Hebebühne, Ausstellung, Tankstelle, Abschleppdienst, Ga-ragen, Hinteranger 5 4 57  
**Schwesig, Gust.**, Fischereipäch-ter, Gildenboden, Post Moh-rungen 3 16  
**Schwill, Friedrich**, Kolonial-warenhandlung, Pr. Holländer Straße 35 3 95  
**Seyda, Frau**, Hebamme, Schloß-platz 1 2 17  
**Siebert, Willy**, + Autovermiet.-Karl-Freyburger-Str. 16 3 19  
**Simonetti, Stiftung**, Alters-heim 3 66  
 Kuratorium 5 26

**Spritzenhaus der Freiw. Feuerwehr** 4 51

**Staatliches Gesundheitsamt Mohrungen**, Pr. Holländer Straße 50b 4 09  
Nach Dienstschluß unter 4 74

**Städt. Betriebswerke**, G. m. b. H., Pr. Holländer Str. 2 26

**Städt. Schlachthof** (2 75)

**Stamer**, Bauer, Georgenthal Mühle, Post Georgenthal, Kr. Mohrungen 3 18

**Steckel, Friedr.**, Molkereibes., Güldenboden, Post Mohrungen 2 73

**Steiner, Geschw.**, Putz-, Kurz-, Weiß- u. Wollwarenhdlg., Breite Straße 1 3 97

**Steinke, Emil**, Kolonialw., Spirituosen, Siedlungspl. 9b 3 62

**Stoermer**, Oberstleutnant, Pr. Holländer Str. 32 4 94

**Tege, August**, Bauer, Döhringshof, Post Mohrungen 2 74

**Tege, Meta**, Frau, Kolonial-, Material- u. Eisenw.-Hdlg., Kaffee, Konfitüren, Zigarren, Spirituosen, Tannenbergs-Straße 1 2 01

**Thomas**, Kapellmeister, Lange Reihe 21 4 26

**Thran, Karl**, Kolonial-, Material-, Eisenw.-, Schankgeschäft, Markt 3 2 16

Lager v. Baumat., Zement, Kalk, T-Träger, Stabeisen, Koch- u. Viehsalz, Düngemittel, Steinkohl-, Briketts, Karl-Freyburger-Str. 22-23 (2 16)

Wohnung (2 16)

**Tolkmitz, Rechtsanw. u. Notar**, Markt 21 3 34

Wohnung, Karl-Freyburger-Straße 6 3 01

**Tolkdorf, Bruno**, Landmaschinen, Rundfunkgeräte, Motorrad, Fahrrad., Nähmaschine., Bereifung, Oele, Fette, Treibriemen, Reparatur-Werkst., Tannenbergs-Straße 17 2 31

**Torner, Dr.**, Veterinärart., Pr. Holländer Straße 19 4 08

**Trautmann**, Hauptmann, Veitstraße 4 5 17

**Tusk**, Gastwirt, Rollnau 4 38

**Ubert, Ernst**, Gärtnerei, Pr. Holländer Str. 14 3 12

**Veltinger, Dr.**, leitender Arzt d. Kreiskrankenhauses, (Sprechz. Montag u. Donnerstag 13-15, Mittw. u. Sonnabend 9-10) (4 17)

**Viehverwertungsgenossenschaft d. Kr. Mohrungen**, + e. G. m. b. H., Karl-Freyburger-Str. 24 4 20

**Volksbank Mohrungen**, e. G. m. b. H., Markt 19, Kassenstd. 8-13, 15-17, (Nach Dienstschl. ist Bankvorst. Dilba zu erreichen unter 4 73) 3 51

**Wagner, Josef**, Holz- u. Kohlenhdlg., Briketts, Hinteranger Nr. 13 3 17

**Walter, Otto**, Gasthausbesitzer, Wiese, Post Georgenthal (Kr. Mohrungen) 4 15

**Wegel, Hubertus**, Ziegeleibesitzer u. Bauer, Neubof., Post Mohrungen 3 43

**Wehran, Ernst**, Güteragent u. Holzhandel, Langgasse 3 3 38

**Wehran, Ferdinand**, Bäckermeister, Brauhausstr. 1 5 31

**Wehrmacht:**  
Standort-Vermittlung \* 2 58  
Unter dieser Nummer sind sämtl. Truppen- u. Heeresdienststellen zu erreichen. Besonderen Anschluß haben:  
Neubauleitung Mohrungen, Queitlingweg 3 15  
Standort-Offizierheim, Queitlingweg 2 09

**Weißel, Bruno**, Kreissportlehrer, Danziger Platz 3a 4 81

**Weißberg, Rud.**, Kantienpächter, Hof-Kantine II 4 64

**Werth, Erich**, Adler-Automobile, Fischer-Motorspritzen, Landmaschinen, Viehmarkt 2-3 3 52  
Wohnung Adolf-Hitler-Straße 10 (3 52)

**Werth, Erich**, Großtankstelle, Automobile, Landmasch., Feuerspritze., Ad.-Hitl.-Str. 12 5 25

**Winkler**, Scherlingswalde 4 39

**Winkler, Wilh.**, Fuhrh., Autovermiet., Vorderanger 20b 4 77

**Woll, Eduard**, Fleischerstr., Vieh- u. Pferdehdlg., Karl-Freyburger-Str. 3 2 39

**Woll, Fritz**, Fleischerstr., Vieh- u. Pferdehdlg., Markt 15 4 52

**Zander, Karl**, vorm. Gottschalk, Restaur. u. Fremdenverkehr, Pr. Holländer Str. 24 2 61

**Zeikan, Erich**, Motorräder, Fahrräder, Nähmaschinenhandlg., Rollberg 3 4 05

**Zeising, Curt**, Landwirt, Neuhof, Post Mohrungen 3 50

**Ziegele Georgenthal (Kr. Mohrungen)**, Richard Kleefeld 4 45

**Zollendienststellen** s. Reichsfinanzverwaltung.

**Molteinen.**  
Postcheckkonto für Fernsprechgebühren: Königsberg (Pr), Nr. 2851, Postamt Gerdauen.

Handbetrieb, D: W 8-20; S 8-9, 12-13.

Um

**Bartsch, Otto**, Bauer, Bieberstein 1

**Ev. Pfarramt**, Molteinea 8

**Forsthaus Arkhitzen** 15

**Gehlhar, Martin**, Kantor 7

**Gendarmeriepostenbereich Molteinen**, Gen.-Hauptwachmeister z. Pfä. Thau 4

**Gräwer, Walter**, Kaufmann, Gastwirtschaft 11

**Gutsverwaltung Korklack** i. Henriettenfeld 5

**Gutsverwaltung Markhausen**, Landw. Gleiminger, Ortsgruppenleiter der NSDAP, Molteinea 3

**Günther, Otto**, Bauer, Bieberstein 12

**Kummutat, Frau**, Hökerei 6

**Prenzel, Friedrich**, Bauer, Bieberstein 14

**Prenzel, Joh.**, Bauer, Bieberstein 9

**Reuß, Karl**, Bauer 13

**Schubert, Ernst**, Lehr., Altitten über Gerdauen 2

**Mollhainen** s. Molteinen.

**Montwitz.**  
Postcheckkonto für Fernsprechgebühren: Königsberg (Pr), Nr. 1529, Postamt Ortelsburg.

Handbetrieb, D: W 8-20; S 8-9, 12-13.

Um

**Gendarmerieposten Montwitz**, Thiel, Gen.-Hauptwachmeister. 1

**Libuda**, Amtsvorsteher 4

**Morgen**, Kr. Johannisburg.  
Postcheckkonto für Fernsprechgebühren: Königsberg (Pr), Nr. 24, Postamt Johannisburg (Ostpr.).

Handbetrieb, D: W 8-20; S 8-9, 12-13.

Um

**Bezirkszollkommissariat (G)** 19

**Gendarmerie:**  
Gendarmerieamt Morgen 4  
Gendarmerieposten Burgdorf 5  
Gendarmerieposten Jakobus I u. II 14

**Karrasch, Rud.**, Landwirt, Ahbau Gusken 6

**Konstanty, Leopold**, Kuckeln 20

**Loschek, Berta**, Hebamme 21

**Mendrzyk**, Landwirt 3

**Nitsch, Richard**, Kol.- u. Materialwaren-Geschäft 10

**Piarramt Morgen** 12

**Plath, Mühle** 7

**Salewski, Otto, Kfm.**, Kolonial-, Materialw., Gastwirtsch. 16

**Ullisch, Franz**, Bauer, Gusken 18

**Wels, Horst**, Landwirt, Adl. Simken 1

**Zollendienststellen:**  
Zollaufsichtsstelle Burgdorf 25  
Zollaufsichtsstelle Drügen 26  
Zollaufsichtsstelle Grubsea 22  
Zollaufsichtsstelle Jakubben 23  
Zollaufsichtsstelle Soldahnen 24

**Motzfelde.**  
Postcheckkonto für Fernsprechgebühren: Königsberg (Pr), Nr. 69, Postamt Neukirch (Ostpr.).

Handbetrieb, D: W 8-20; S 8-9, 12-13.

Um

**Bendbus, Reinhold**, Bauer, Neuschleuse 14

**Berg, Gust.**, Bauer, Neuschleuse 5

**Frischmuth, Bruno**, Bauer 2

**Görlitz, Alfred**, Bauer, Neuschleuse 13

**Greinow, Christoph**, Landwirt, Urbanshof b. Weidenau 9

**Pauls, Emil**, Bauer, Urbanshof b. Weidenau 7

**Podsuweit, Max**, Bauer, Urbanshof b. Weidenau 11

**Reichsarbeitsdienst:**  
Abteilung 1/14, Neuschleuse 15

**Reimer, Willy**, Bauer 3

**Saß, Max**, Bauer, Neuschleuse 4

**Staatl. Wasserbauamt**, Schleusenbaustelle, Neuschleuse 17

**Wiegatz, Cito**, Gastwirtschaft, Fährstelle, Neuschleuse 12

**Motzweihen** s. Motzfelde.

**Mühlen**, Kr. Osterode, Ostpr.  
Postcheckkonto für Fernsprechgebühren: Königsberg (Pr), Nr. 1323, Postamt Osterode (Ostpr.).

Handbetrieb, D: W 7/8-20; S 8-9, 12-13.

Um

**Abramowski, Thymau** 23

**Bertram, H.**, Oberamtmann 3

**Engler, Hans**, Kolonialwaren 21

**Ev. Pfarramt**, Mühlen-Tannenbergs, Pfarrer Lukas 10

**Garbrecht, Martha**, Gasthaus 5

**Gayk, Wilhelm**, Lehrer, Seythen 18

**Gendarmerie:**  
Gendarmerie Mühlen 11  
Gendarmerie Tannenbergs 12  
Gendarmerie Tannenbergs, Gen.-Hptw. Schwesig 24

**Gutsverwaltung Seythen** 9

**Kwas, Rudolf**, Fleischerstr. 15

**Lück, Hugo**, Fleischerstr. 16

**Mühlen-Tannenberger Darlehnskassenverein**, Skubowius, Seewalde 14

**Ostpr. Landgesellschaft**, Gutsverwaltung Seewalde 6

**Paetzke, Kurt**, Viehhändler, Tannenbergs 19

**Prange**, Amtsvorsteher, Tannenbergs 7

**Reichsbahn-Güterabfertigung Mühlen (Ostpr.)** 1

**Schoenegge**, Viehhändler, Tannenbergs 22

**Sempi, Ernst**, Mühlenbesitzer, Mahl- u. Schneidemühle 4

**Stawski, Emil**, Bauer, Neudorf 20

**Walzer**, Oberstleutnant a. D., Thymau 2

**Weidt, R.**, Lehrer, Schulhaus Neudorf b. Mühlen 8

**Wollfram, Martin**, Bauer, Weißberg 13

**Mühlhöhe.**  
Postcheckkonto für Fernsprechgebühren: Königsberg (Pr), Nr. 2097, Postamt Schloßberg, Ostpr.

Handbetrieb, D: W 8-20; S 8-9, 12-13.

Um

**Backschat, Nachtl.**, Inh. Franz Westpbal 10

**Boss, Otto**, Landwirt 14

**Buchholz, Landw.**, Eichbruch 9

**Gendarmerie:**  
Mühlhöhe I, Gendarm.-Hauptwachstr. Drobner (4) 4  
Mühlhöhe II, Gend.-Hauptwachstr. Becker 4

**Kamutski, Franz**, Bauer, Ebenhausen Ostpr. 5

**Lackner, Landw.**, Ebenhausen, Ostpr. 2

**Meyer, Landwirt**, Weidenfeld 8

**Molkerei** 16

**Neufang, L.**, Landwirt, Mühlhöhe 3

**NS-Lehrerbund-Kreisgeschäftsstelle**, Heike, Willy, Lehrer 20

**Paltner, Landwirt**, Kurschen 1

**Pfaubaum, Emil**, Erbhofbauer, Fohllental 7

**Pfaubaum, Gustav**, Bauer, Fohllental 6

**Schattauer, Bauer**, Fohllental 18

**Schmidt, Fritz**, Bauer, Schleswigböfen 13

**Sturmat, Bauer**, Eichbruch 19

**Vetter, Carl**, Hökerei Kurschen 15

**Wiesberger, Bauer**, Ebenhausen, Ostpr. 11

**Mühlhausen**, [Kr. Pr. Holland.]  
Postcheckkonto für Fernsprechgebühren: Königsberg (Pr), Nr. 10 616, Postamt Elbing.

Wählbetrieb

Fernverkehr: Fernamt Elbing 1 03  
Fernamt Pr. Holland 1 07  
Fernamt Braunsberg (Ostpr.) 1 09

Auskunft u. Störungsstelle 1 20

Fernsprechauftragsdienst (es meldet sich das Fernamt) 1 03

Telegrammannahme:  
für Ortstelegramme 1 20  
für Telegramme nach Pr. Holland 1 07  
für Telegramme nach Braunsberg (Ostpr.) 1 09  
für Telegramme nach Elbing und allen andern Orten 1 03

Zeitangabe 1 03

Andere Dienststellen s. Teilnehmerliste unter „Reichspost“

Um

**Albers, Erich**, Rektor d. Stadtschule 1 90

**Amtsgericht Mühlhausen**, Braunsberger Straße 1 80

**Apothek, Adler**, Alfred Bock, Markt 1 26

**Austen, Herbert**, Holzkaufmann, Bahnhofstraße 9 2 33

**Bach, Ernst**, Provinzial-Straßenmeister, Bahnhofstr. 35 1 45

**Behnert, Fritz**, Hoch-, Tief-, Beton- und Eisenbetonbauten, Baustofflieferungen, Herrndorf 1 89

**Böhnke, August**, Bauer, Lohberg 1 58

**Bönke, Karl**, + Landwirtschaft u. Autovermietung, Karlstraße 1 70

**Böttcher, Ernst**, i. Pa. F. A. Lehmann, + Kaufm., Gastwirtschaft, Weinhlg., Königgrätzer Straße 5 u. 10 2 06

**Brauerei Englisch Brunnen**, Elbing, Niederlage Mühlhausen 1 24

**Braun, Emil**, Bauer, Schöberg 1 97

**Brode, Franz, Dr.**, Zahnarzt 1 43

**Broske, C.**, Dampfsägewerk u. Baugesch., Gardiecen 2 07

**Brozat, F.**, Inh. Arthur Brozat, Kolonial-, Eisenwaren, Baumaterialien u. Schank, Mehlhdlg., Futter- u. Düngemittel, Markt 64 1 11

**Bürgermeisteramt Sumpfi**, Bürgermeister Stramm 2 16

**Drogat, Franz**, Malermeister, Königstraße 6 1 98

**Ehler, Gust.**, Bauer, Abb. 1 55

**Elbinger Zeitung**, Geschäftsstelle Mühlhausen, Vortret, Gottfried Hinz, Bahnhofstr. 28 2 36

**Ellinger, Fritz**, Konditorei und Café, Markt 33 1 23

**Evangel. Pfarramt** + 1 71

**Feuerlöschpolizei** + 2 06

**Feuerwehrpost** + 1 32

**Fürstler Herrndorf**, Revierförster Häse 1 63

**Franke, Ella**, Bfswirt. 1 46

**Fuhrmann, Fritz**, + Autovermietung über 1 70

**Gendarmerie:**  
Gendarmerieamtbereich, Maruhn, Gen.-Mstr., Braunsberger Straße 17 1 52  
Gendarmeriepostenbereich, Szyslewski, ber. Gen.-Hauptwachmeister, Braunsberger Straße 18 1 83

**Glätz, Emil**, Tief- u. Straßenbau, Feldstraße 3 2 34

**Goerke, Fritz**, Schlosserei und Lager landwirtsch. Maschinen, Elbinger Straße 2 17

**Griebat, Bruno**, Manufakturwaren, Kaiserstr. 4 1 73

**Grunwald, Ferd.**, Dampfsäge u. Holzhandlung 1 82

**Grunwald, Hermann**, Tischlermeister, Bau- u. Möbelschleifer mit Kraftbetrieb, Sarggeschäft, Bahnhofstraße 1 2 32

**Gutsverwaltung Schönfeld** 1 74

**Häse, Ferd.**, Bauer, Sumpfi 1 81

**Haese, Walter**, Niederlage der Aktien-Brauerei Schöbusch, Königsberg 1 25

**Hartmann, Gustav**, Bezirks-Schornsteinfegermeister, Königgrätzer Straße 8 2 11

**Herder, Gebr.**, Automobil-Landmasch. u. Reparaturwerk, Bahnhofstraße 14 2 10

**Herrmann, Emil**, Germania-Drogerie, Kaiserstraße 2 1 95

**Herrmann, O.**, Landwirtsch. u. Trichinenschau, Königstr. 1 79

**Hinz, Kurt**, Bürgermeisteramt Herrndorf 1 93

**Hoffmann, Hans**, Kolonial-, Eisenwarengesch. u. Hotel „Rheinischer Hof“, Holländer Str. 1 19

**Holzindustrie Mühlhausen Ostpr.**, Säge-, Hobelwerk, Holzhandlung 1 29

**Hotel „zum Adler“**, Inh. Richard Neuber, Schulstraße 1 21

**Jankowski, Paul**, Prozeßagent Königstr. 8 1 88

**Kandt III, Fritz**, Landw., Herrndorf 1 70

**Kath. Pfarramt**, Korzeniewski, Pfarrer 1 44

**Kerst, Fritz**, Dampfbäckerei mit elektr. Betrieb, Kaiserstr. 49 1 67

**Kniest, Ernst**, Holzhandlung, Bahnhofstraße 5 2 01

**Kniest, F.**, Kolonial- u. Materialwarenhdlg., Markt 2 1 33

**Knoblauch, Georg**, Kaufmann, Manufakturwar., Markt 1 1 99

**Kolberg, Paul**, Baugeschäft, Schönfließ 1 66

**Kräkel, Karl**, Gärtnerei, Blumen- u. Kranzbinderei, Bahnhofstraße 13 1 62

**Kreissparkasse Pr. Holland**, Hauptzweigst. Mühlhausen 2 05

**Honig & Haurwitz**  
Königsberg (Pr)  
Fernruf 46091  
Treibstoffe, Öle, Fette



**Kreutzhauser, Dr.**, Rechtsanwalt u. Notar, Bahnhofstr. 21 192  
**Kringel, Walter**, Wildwaren-, Fell- u. Rohproduktenhandlung, Kienbruchsstraße 5 215  
**Krogoll, Bruno**, Bürgermeisteramt Schönlieb 191  
**Kroil, Hans**, Elektromstr., elektr. Licht-, Kraft-, Radio-, Blitzableiter-Anlagen, Reparaturwerkstatt, Ordnonanzstraße 6 168  
**Kühnel, Bruno**, + Pfarrer, Pfarrhaus, Donnestraße 7 171  
**Landw. An- u. Verkaufsgenossenschaft**, Getreidegeschäft 101  
**Lazer, Georg**, Dentist, Markt 17 212  
**Link, A.**, Kolonial- u. Materialwarenhandlg., Bierstuben, Versammlungsräume u. Parkett-Doppel-Kegelbahn, Markt 24 136  
**Link, Eduard**, Bauer, Bürgermeister, Lohberg 175  
**Link, Friedrich**, Bauer, Lohberg 176  
**Maaß, Curt**, Mineralwasser- u. Biervergl., Bahnspedition, Bahnhofstraße 8 157  
**Maaß, Paul**, Gastwirtschaft, Kaiserstraße 1 153  
**Mesur, Dr.**, prakt. Arzt, Schulstraße 194-195 115  
**Mielke, Max**, Dampfbäckerei u. Konditorei mit elektr. Betrieb, Königgrätzer Straße 104 177  
**Mischke, Walter**, Fleischermeister, Ordnonanzstr. 5 149  
**Mühlenwerke Mühlhausen**, Getreide, Futter-, Düngemittel, Ernst Jux, Mühlenbesitzer 185  
**Mühlhausener Darlehnskassenverein** 161  
**Nehm, Richard**, Bauer, Herrndorf 156  
**Nette, Herbert**, Lehrer, Lohberg 116  
**Neuber, Karl**, Bauer, Jonikam 196  
**NSDAP:**  
 NS-Kraftfahr-Korps 15/M 3, + Bahnhofstraße 27 139  
 NS-Volkswohlfahrt, Ortsgr. Adl. Blumenau, Bauer Emil Schulz, Schönberg 213  
 „Opeldienst“, Ernst Teschner, + Bahnhofstraße 20 154  
**Pfarramt Herrndorf** 138  
**Pfarramt Schönberg** 160  
**Polizei:**  
 Polizeihauptwachmeister Müller, Donnestraße 5 235  
**Postamt** s. Reichspost  
**Freuschof, Anton**, Viehhödlg., Bahnhofstraße 102  
**Priebe, Landw.**, Falkhorst 135  
**Priebe, Albert**, Ziegeleipächter, Ziegelei 117  
**Priebe, Gustav**, Landwirt, Groulsberg 113  
**Quandt, F.**, Baumstr., Baugesch. u. Bauwarenhödlg., Betonw.-Fabr. 164  
**Regenbrecht, Albert**, Kfm. u. Hotelbesitzer, Markt 13 203  
**Reichsbahn:**  
 Befehls-Stellwerk, Wurmritter Chaus., Fahrdienstleit. 134  
 Güterabfertigung W 8-12, 13-18 209  
 Bahnhof, Auskunft, Expedit 209  
**Reichspost:**  
 Oberpostmeister 147  
 Büro-Kraftfahrstelle 137  
 Brief u. Geld-Aannahme n. Ausg. 223  
 Landabfertigung 120  
 Zeitungsstelle, Rentenstelle 221  
**Reinhardt, Otto**, Gastw. n. Viehhändler, Gasth. „Zur Ostbahn“, Herrndorf 118  
**Richter, Johannes**, Holzbdlg., Königgrätzer Straße 1 178  
**Riedel, Direktor** d. Landw. An- u. Verkaufsgenossenschaft 101  
**Rosenkranz, R.**, Kapellmeister, Wilhelmstraße 5 142

**Rotstock, Dr.**, + prakt. Tierarzt 139  
**Scharkowski, Pol.**-Hauptwachmeister, Braunsberg Str. 5 202  
**Schlesier, Hermann**, Gastwirtschaft, Schönberg 140  
**Schliedermann, Willy**, Bäckermeister, Brot- u. Feinbäckerei, Holländerstraße 1 231  
**Schmidt, Fritz**, Fleischermeister, Markt 60 159  
**Schmidt, Fritz**, Restaurant, Bierstuben, Markt 16 114  
**Schroeter, H.**, Molkerei, Schönberg 220  
**Schwensteger, Ernst**, Bauer, Lohberg 184  
**Schwensteger, Willy**, Bauer, Lohberg 128  
**Spielmann, Fritz**, Viehhödlg., Landwirtsch., Töpferstr. 3 169  
**Stadtverwaltung**, Bürgermstr., Hauptbüro, Standesamt, Polizei, Kämmerer-Kasse, Kasse der Betriebswerke 131  
**Städtische Betriebswerke** + 132  
**Stark, Dr.**, prakt. Tierarzt 151  
**Stordel, Robert, Nachl.**, Inh. Paul Sojka, Kolonialw.- u. Baumaterialien-geschäft, Altd. Deutsche Bierstube, Markt 10-11 110  
**Stralla, Erich**, Mietautogesch., Tag- u. Nachtbetrieb, Markt 61 187  
**Sulkowski, Paul**, Autovermiet., Markt 36 127  
**Teschner, Ernst**, vorm. H. Knoblauch, + Landmaschin. u. Kraftfahrzeuge, Opelendienst 154  
**Thews, Karl, Dr.**, prakt. Arzt, Kirchenstraße 25 122  
**Thiel, Hermann**, Autofuhrbetrieb, Holländerstraße 6 214  
**Tolkdoren, Erich**, Schokoladen- u. Süßwaren-Großbdlg. 148  
**Werner, Richard**, Töpfermstr., Ofensetzereigesch., Kirchenstr. 2 112  
**Weblowski, Viehhödlg.**, Braunsberger Straße 165  
**Woköck, Emil**, Fahrrad- u. Nähmaschinenhödlg., Zubehör u. Ersatzteile, Reparaturwerkstätte, Markt 22 204  
**Wüthrich, Paul**, Käseereibezitt., Braunsberger Str. 3 186  
**Wunder, Albert**, Kolonialw.- u. Feinkostgesch., Bahnhofstr. 372 194  
**Zander, Gust.**, Rest. u. Vergnügungs-Etablissement, Fremdenzimmer, Bahnhofstr. 368a 130  
**Ziegert, Fritz**, Molkereibes., Holländerstraße 297 208  
**Zimmermann, Hermann**, Viehhändler, Bahnhofstr. 32 141  
**Zimmermann, Otto**, Fleischeri., Markt 21 230

**Mulden, [Ostpr.].**  
 Postcheckkonto für Fernsprechgehören: Königsberg (Pr), Nr. 2051, Postamt Wehlau.  
 Wahlbetrieb  
 Fernverkehr: Fernamt Wehlau 03  
 Fernsprechauftragsdienst (Fernamt Wehlau)  
 Auskunft und Störungsstelle + 20  
 Telegrammaufnahme: für Ortstelegramme 20 für Telegramme n. auswärts 03  
 Zeitangabe 03  
 Um  
**Arbeitsdienstabteilung** 7/13  
 Innegrund üb. Bokellen 47  
**Bendick, Erich**, Bauer, Gr. Szeblonken 28  
**Bendick, Gustav**, Möbel-, Bau- und Sargtischlerei 33  
**Bobrowski, Ernst**, Dampfsägemühle u. Verleihgeschäft v. Getreide- u. Kieledreschmaschinen, Mauenfelde 21  
**Breßem, Wilh.**, Schmiede und Maschinen-Reparatur-Werkstatt, Werschen 12  
**Breyer, Josel**, Hubertusdrogerie 38

**Buhrow, Hermann**, Brunnenbaugeschäft, Gr. Potauern 17  
**Dehn, Gustav**, Kfm., Kolonial- und Materialwarengeschäft und Hotelwirtschaft 39  
**Foellmer, Oskar**, Superintendent, Pfarrer, Lic. 15  
**Forstdienstbehörden:**  
 Forstamt Ilmengrund 54  
**Gendarmerie:**  
 Gendarmeriepostenbereich I, Mulden, Gend.-Hauptwachmeister Großmann 29  
 Gendarmeriepostenbereich II, Mulden, Gend.-Hauptwachmeister Heuer 48  
**Grunwald, Ernst**, Kfm. 31  
**Gutzeit, Herm.**, Autovermietung u. Omnibusbetrieb 26  
**Habedank, Max**, Bürgermeister, Gr. Potauern 50  
**Kaprolat**, Bezirkskommissar 23  
**Kelch, Robert**, Landw., Nubertsböfen 40  
**Kirsch, Gustav**, Lehrer, Schule Schönlinde 51  
**Klimmeyer, Ernst**, Bürgermeister, Mulden 10  
**Klein, Kurt**, Bauer, Wiedenau 43  
**Krohn, Fritz**, Schmiedemstr. 24  
**Kuckuck, Friedrich**, Landwirt, Schönlinde 44  
**Loyal, Walter**, Fuhrbetrieb (Langholz- u. Baumaterialien-Anfuhr) 52  
**Molkerei Gerdauen**, Rahmstation Mulden 07  
**Motzkus, Ewald**, Bauer, Schönlinde 27  
**Niehörster, H., Dr.**, Dipl. Landwirtsch., Schönlinde, üb. Wehlau 37  
**NSDAP:**  
 Ortsgruppenleiter und Amtsvorsteher Windt, Hans 14  
**Packhäuser, Fritz**, 35  
**Perplies, Erich**, + Viehhandlung üb. (20) 12  
**Prov.-Revierförsterei**, Schönlinde, Revierförster Sanner 09  
**Schaefer, Franz**, Baumeister, Baugeschäft, Schneidemühle, Sokallen 32  
**Schirmacher, Rudolf**, Kfm., Kolonialwarengesch. u. Fremdenzimmer 41  
**Schmadtke, Paul**, Fleischermeister 22  
**Schwark, Bauer**, Gomingen 30  
**Soujon, Lehrer**, Schönlinde 08  
**Spielmann, Emil**, Erhofbauer u. Bürgermeister, Schönlinde 49  
**Tiedtke, Karl**, Lehrer, Mauenfelde 16  
**Waidelich, Bauer**, Schönlinde 53  
**Wien, Aug.**, Landwirt, Gr. Potauern 19  
**Wiese, Erich**, Landwirt, Gr. Potauern 25  
**Windt, Willh.**, Fahrrad- u. Radiohödlg., Autovermietung 34  
**Wornowski, Oskar**, Kfm. 42  
**Zwingelberg, Kurt**, Mühlenbesitzer, Sokallen 36

**Muldschen**  
 s. Mulden [Ostpr.].

**Muschaken.**  
 Postcheckkonto für Fernsprechgehören: Königsberg (Pr), Nr. 1571, Postamt Neidenburg.  
 Handbetrieb, D: W 8-20; S 8-9, 12-13.  
 Um  
**An- und Verkaufsgenossenschaft, e. G. m. b. H.**, 10  
 Nach Geschäftsschluß 19 Uhr Geschäftst. Otto Burduski (10)  
**Baran, Ernst**, Landwirt, Modülkau 5  
**Bley, Franz**, Mühlenpächter 17  
**Born, Max**, Inh. M. n. E. Born, Dampfsägewerk n. Mahlmühle 2  
**Bredlau, Leo**, Dentist, Sprechstunden 9-1 und 14-18 19  
**Darlehnskassenverein, e. G. m. n. H.**, 20

**Duscha, Bürgermeister**, Jägersdorf 36  
**Ev. Pfarramt** 34  
**Gemeindeamt**, Kleineppingen 30  
**Gendarmerie:**  
 Gendarmerieamt Muschaken, Gend.-Meister Siedschlag 13  
 Gendarmerieposten Großenpöppingen, Gend.-Hauptwachmstr. Beil 25  
**Gryzbek, F. W.**, Sägewerk Allenstein, Betriebsstelle Muschaken 28  
**Knaben-Erziehungsheim Emmaus** 11  
**Leyk, F.**, Gastwirt 3  
**Masanneck, Eduard**, Kfm. 4  
**Molkerei Jägersdorf**, Brück, Molkereibesitzer 12  
**Muhlack, Karl**, Straßenmeister, Wientzkowen b. Muschaken 24  
**Napierski, Ernst**, Gastwirtsch. Uleschen 8  
**Niewlerra, Hans**, Bauer, Wientzkowen 29  
**Redemann, Amtsvorsteher**, Muschaken 6  
**Reichsbahn**, Güterabf. 22  
**Rhode, Molkereibesitzer** 18  
**Roeser, Josel**, prakt. Arzt, Sprechst. 9-12, 14.30-15.30 33  
**Wilkop, Friedrich**, Kfm., Uleschen 16  
**Zeranski, Gustav**, Kohlen, Futter- u. Düngemittel, Jägersdorf, Kr. Neidenburg 26

**Zolldienststellen:**  
 Zollaufsichtsstelle (G) Gr. Muckenhausen 9  
 Zollaufsichtsstelle (G) Gr. Eppingen 39  
 Zollaufsichtsstelle (G) Herzogau 38  
 Zollaufsichtsstelle (G) Pentzen 37

**Neueningken**  
 s. Neusiedel, Ostpr.

**Nautzken, [Ostpr.].**  
 Postscheckkonto für Fernsprechgehören: Königsberg (Pr), Nr. 4454, Fernsprechamt Königsberg, Pr. Wahlbetrieb  
 Fernverkehr:  
 Den Fernverkehr vermitteln die Fernämter Königsberg, Pr. und Labiau. Welche Ferngespräche bei den einzelnen Fernämtern anzumelden sind, ist aus dem gelieferten Merkblatt zu ersehen.  
 Fernamt Königsberg, Pr. 103. 104. 105  
 „ Labiau 107. 108  
 Auskunft und Störungsstelle 120  
 Telegrammannahme für Ortstelegramme 120  
 f. Telegramme n. Labiau 107  
 für Telegramme nach Königsberg, Pr. und allen andern Orten 103  
 Zeitangabe 103  
 Um  
**Adlerapotheke u. Drogerie**, Kaymen, Georg Mührer 230  
**An- u. Verkaufsgenossenschaft, e. G. m. b. H., Labiau**, Zweigstelle Nautzken 232  
**Barran**, Fleischgeschäft, Kaymen 162  
**Bense, H.**, Maschinenfabr., Mabl- u. Schneidemühle, Abb. Kaymen 240  
**Beulshausen, W.**, Bauer, Wulfshöfen 231  
**Bieber**, Landwirtschaft, Duhnau 212  
**Bloegs, Ernst**, Bauer, Sielkeim b. Kaymen 235  
**Blum**, Kolonial- u. Manufakturwaren 190  
**Boborowski**, Dammstr., Duhnau 222  
**Böhm, Fritz**, Landwirt, Mettkeim 238  
**Böhneke, J.**, Landwirt, Mettkeim 225  
**Bransewetter**, Landwirt, Bendiesen 243

**Buchholz, Landwirt**, Schulkeim 202  
**Draws, Paul**, Fleischermeister, Kaymen 193  
**Enskat, Erich**, Kolonial- u. Materialwaren 159  
**Fabricius, Johannes**, Gasthaus, Bothnen 245  
**Fischer, Ewald**, Bauer, Restg. Schwesternhof 201  
**Fischer, Horst**, Bauer u. Ortsgruppenleiter der NSDAP, Wachsicken 229  
**Forstbehörden und Forstdienststellen:**  
 Forstamt Greiben b. Kaymen üb. Nautzken, Ostpr. 209  
 wie vor und zur Verbindung mit den angeschlossenen Revierförstereien 227  
**Fritz, Hermann**, Bauer, Wildtitten 244  
**Gartzke, Paul**, Elektriker, Kaymen 170  
**Gasde, Dr.**, Arzt, Kaymen, Post Nautzken 203  
**Gehlhaar, Bauer**, Lethenen 175  
**Gehlhaar, August**, Kaufmann, Kaymen 234  
**Gendarmerie:**  
 Gendarmerieposten Kaymen, Gend.-Hauptwachmstr. Hahn 152  
 Gendarmerieposten Nautzken (Ostpr.), Gend.-Hauptwachmeister Olbrisch 165  
**Gluth, Ernst**, Kfm., Kaymen 160  
 Zweigstelle Nautzken 161  
**Haubold, Otto**, Landwirt, Zandersdorf 242  
**Haugwitz, Karl**, Landwirt, Lautkeim 181  
**Heinrich, S.**, Bauer, Blöcken 149  
**Herholz, Otto**, Kfm., Kaymen 214  
**Holzöhner, Siegfried**, Dentist, staatl. gepr., Sprechst. 9-12 u. 15-18, auß. Sonnab. nachm. u. Sonntag, Kaymen, Ortsrandstedlung 3. Haus rechts 247  
**Jenschewski, Kurt**, Kfm., Blöcken 185  
**Kirchenkasse Kaymen**, Kirche Kaymen 154  
**Klaaßen**, Landwirtschaft, Blöcken 241  
**Klein**, Bauer, Kadgiehnen 236  
**Kloß, H.**, Autovermietung, Kaymen 157  
**Knauth, M.**, Bauer, Sielkeim 167  
**Knutti, Bauer**, Kadgiehnen 213  
**Koelling, Georg**, Perkappen 204  
**Kolip, Julius**, Postassistent a. D. u. Hauswirt 233  
**Krankenhaus**, Kaymen 182  
**Krause, M.**, Wanghusen 153  
**Krause, Otto**, Lehrer 224  
**Krüger, W.**, Landwirt, Lethenen 210  
**Kuhn**, Landwirt, Mettkeim 226  
**Laabs, R.**, Landwirt, Senseln 228  
**Langanke, Hans**, Fleischeri. u. Gastwirt, Wangen 221  
**Leith, Kurt**, staatl. gepr. Landwirt, Blöcken 194  
**Lemhoefer, Erich**, Landwirt, Sielkeim 207  
**Mielke, Bauer**, Sielkeim 168  
**Molkerei-Genossenschaft** 205  
**Nehm, August**, Bauer, Bothnen 173  
**Neumann, Gustav**, Lastkraftfuhrbetrieb, Bothnen 166  
**Ostpreußenwerk A.-G.**, Abt. Ueberlandwerk Kbg., Betriebsmonteur Wildtitten 163  
**Peterson, Georg**, Maschinenreparatur f. Landmaschinen u. Auto 239  
**Pfarramt Kaymen** in Bothnen 223  
**Podahl, F.**, Gutsverwaltung, Leghnen 187  
**Podahl, R.**, Landwirt, Kaymen 206

**Poschadel, Lehrer, Mettklein** 1 79  
**Frang, Herbert, Gasthaus, Nautzen** 2 16  
**Freuß, Stellmachermeister, Mettklein** 1 78  
**Quitsch, Ernst, Böttcherei, Kaymen** 1 92  
**Reichsbahn-Güterabfertigung Nautzen** 2 08  
**Reichspost: Postamtsvorsteher** 1 24  
**Romeike, Landwirt, Mettklein** 1 76  
**Schadwinkel, Erwin, Landw., Louisenfelde** 2 15  
**Schirmacher, Bauer, Sellwethen** 1 80  
**Schmidt, Bruno, Lehrer, Kirche Kaymen** 1 55  
**Schmidt, Max, Postmeister i. R.** 1 84  
**Schmidt, Otto, Bauer, Lethenen** 2 46  
**Schnasse, Franz, Bauer, Mettklein** 1 50  
**Schnepel, Mühlenbesitzer, Wanghusen** 1 69  
**Schubert, Franz, Bäckerei, Kaymen** 1 83  
**Seidler, Emil, Mühlenbesitzer, Mettklein** 1 95  
**Sparkasse des Kreises Labiau, Hauptzweigstelle Nautzen** 1 86  
**Spehr, Robert, Bauer, Wilditten** 1 56  
**Steinbiß, Else, Bäuerin, Wanghusen** 1 88  
**Stirn, Fran, Kfm., Thiemsdorf** 2 19  
**Tittler, Landwirtschaft, Sergitten** 2 48  
**Treptau, Max, Landwirt** 2 18  
**Unruh, Albert, Bezirkskommissar d. Ostpr. Feuersozietät, Kaymen** 1 51  
**Unruh, Richard, Erhhofbauer** 1 64  
**Viohl, Fritz, Bauer, Botbeneden** 2 20  
**Weiß, Ernst, Bauunternehmer, Wangen** 2 17  
**Wendland, Julius, Bauer, Bücken** 1 71  
**Wiechert, Fritz, Händler, Sellwethen** 1 74  
**Wittmack, Dr., prakt. Tierarzt** 1 58  
**Wunder, Albert, Fleischerstr.** 1 89  
**Zedler, Hans, Lehrer, Sellwethen** 2 37

## Neidenburg.

Postcheckkonto für Fernsprechbüchsen: Königsberg (Pr), Nr. 1571, Postamt Neidenburg.  
 Wahlbetrieb  
 Fernverkehr: Fernamt Neidenburg 0  
 Auskunft 8  
 Störungsstelle 7  
 Fernsprechauftragsdienst (es meldet sich das Fernamt) 0  
 Betriebsaufsicht, Rundfunk-Störungen, Zeitangabe 4 57  
 Fernsprechenstelle 4 42  
 Telegrammaufnahme 2 22  
 Andere Dienststellen s. Teilnehmerliste unter „Reichspost“.  
 Ununterbrochener Dienst.  
 Um  
**Amtsgericht** 2 73. 4 29  
**An- u. Verkaufsgenossenschaft des Kreises Neidenburg, Hohensteiner Chaussee** 2 07. 2 70  
**Anus, Ernst, Kolonialw., Gastwirtschaft, Hindenburgstr. 39** 3 09  
**Anus, Otto, Kolonialw., Glas, Porzellan, Restaurant, Markt** 2 66

**Göttner & Prestien-Weber**  
 Königsberg (Pr)  
 Fernruf 462 26  
 Emaillit-Jolietanstrich

**Apotheke, Adler, priv., W. Keydel, Drogen- und Mineralwasserhandlung** 2 23  
**Apotheke, Schloß, v. Raven, Markt 24** 3 27  
**Arbeitsamt Allenstein, Nebenstelle Neidenburg, Hindenburgstraße 10** 3 85  
**Augustin, A., Nachl., Wilhelm Krähenhofer, Kfm., Kolonialw. u. Destillat., Markt 26** 3 78  
**Autofuhrhalterei G. Chrzanowski, Heimstättenstraße 3** 3 44  
**Autofuhrhalterei E. Trzaska, Brennholzhdlg., Deutsche Str. 9** 3 63  
**Autofuhrhalterei August Zurauski, Soldauer Str.** 4 95  
**Autovermietung Bruno Bucholski, + Friedrichstr. 32** 3 72  
**Autovermietung Paul Cyrkel, Bismarckstraße 35** 4 65  
**Autovermietung, + Albert Hildebrandt, Hindenburgstr. 38** 4 46  
**Autovermietung Leopold Hildebrandt, Deutsche Str. 20** 3 76  
**Autovermietung Aug. Rojek, Hindenburgstr.** 4 05  
**Autovermietung Rutkowski, W., Friedrichstraße 40** 2 82  
**Autovermietung R. Rutter, Hindenburgstr. 16** 3 86  
**Autovermietung August Seida, Markt** 3 24  
**Autovermietung August Skusa, Deutsche Str. 13** 4 39  
**Bach, Leopold, Schmiedemeister, Hufbeschlag, Wagenbau, Bauschlosserei, autogen. Schweißerei, Gartenstraße 15** 2 97  
**Bahnöfswirtschaft, Inh. Pozdiech, Viktor, Bahnhof** 2 59  
**Bank der Ostpr. Landschaft** 2 34  
**Barden, Reinhold, Fleischermeister, Friedrichstr. 12** 2 91  
**Barkowski, Ernst, Blumenhalle, Friedrichstr. 11** 3 74  
**Becker, Valentin, Bau- u. Möbelschreiner, Friedrichstr. 4** 15  
**Blaurock, Aug., Restaurant u. Fremdenzimmer** 3 37  
**Bohm, Vermessungsrat, Gregoroviusstraße 13** 3 66  
**Bolz, Arthur, Viehhandlung, Bismarckstraße** 2 94  
**Borkowitz, Heinrich, Kolonialwaren, Spirituosen, Porzellan, Restaurant, Louna-Tankstelle, Markt 18** 3 23  
**Bormann, Zahnarzt (9—12, 14½ bis 17), Markt 35** 2 65  
**Bormann, A., Buch- u. Papierhdlg., Deutsche Str. 3** 3 07  
**Borowski, Max, Maschinenbau-Ing. u. Elektromstr., Reparaturwerkst., Maschinenhandlg., Ausführung elektr. Licht- u. Kraftanlagen** 2 74  
**Brach, Hermann, Fleischer-mstr., Hindenburgstr. 12** 4 04  
**Brandt, Fritz, Landmaschinen u. Fahrradhandlung, Friedrichstr. 7** 4 02  
**Brauerei Ponarth, Niederlage Neidenburg** 4 36  
**Braun, Betriebsleiter, + Bismarckstraße 30** 4 84  
**Briken, Landwirt, Albrechtbau** 2 10  
**Bromberg, Gustav, Fleischermeister, Markt 1** 2 75  
**Brosch, A., Landwirt, Abb. Struben** 3 64  
**Buchstelle der Landw. Buchführungsgenossenschaft e. G. m. b. H., Deutsche Str. 11** 3 12  
**Bund Deutscher Osten +** 2 80  
**Burchardt, Erich, Dampfsägewerk, Holzhdlg., Freidorferweg** 3 37  
**Burg-Drogerie u. Fotohaus, Inh. Horst Patz, Parfümerie, Foto, Farben, Markt 11** 3 90  
**Butschke, Herm., Gartenbaubetrieb, Blumenhalle, Deutsche Str. 64-65** 2 57

**Czaczkowski, Adolf, Bauer, Struben** 4 23  
**Central-Drogerie, Inh. B. Frost, Am Markt** 2 35  
**Central-Kaffee, Poschmann 3 01**  
**Dalügge, J., Möbelhandlung, Bismarckstr. 2** 3 71  
**Danowski, F., Färberei, chem. Wäscherei, Manufakturwaren, Bismarckstr.** 4 48  
**Dembkowski, Albert, Viehhdlg., Hindenburgstraße 8** 4 86  
**Diering, Joh. H., Groß-Destillation, Königsberg, Pr., Filiale Neidenburg, Markt 34** 3 13  
**Długokinski, Eugen, Fleischermeister, Markt** 2 28  
**Dopatka, Kurt, Rechtsanw. u. Notar, Markt 35** 2 77  
**Drewin, + Kreisgruppenl. d. BDO, Kameradschaftsft. d. NSKOV** 2 80  
**Droska, Oskar, + Kreisbrandwerksmeister, Schubwaren-Haus, Markt 40** 4 03  
**Dyggtsch, Max, Uhrmachermstr. und Optiker, Markt 16** 3 80  
**Ebel, Gerhard, Fahrschule, Automobile (DKW), Ersatzteile u. Zubehör, Markt 30** 3 31  
**Erdmann, Johann, Eisenwarenhandlg., Markt 46** 2 25  
**Fahl, Joseph, Palicken** 2 78  
**Feuermeisterleiste Freiwill. Feuerwehr, + Tilly, Glasmeister, Hindenburgstr. 15** 3 89  
**Finanzamt + s. Reichsfinanzverwaltung**  
**Forstbehörden und Forst-dienststellen: Kreis- u. Forstkasse, Staatl. +** 3 21  
**Franckenstein, O., Sagsau** 2 38  
**Freitag, Kurt, Dr. med. (9—12 u. 15—18, auß. Mittw. u. Sonnabend nachm.), Markt 36** 2 92  
**Ganswindt, Rich., Landwirt, Winrichsode** 2 44  
**Gelpel, Bernh., Elektroingen., Markt 17** 3 41  
**Gendarmerie: Gendarmerie-Inspektionsbereich Neidenburg, Gen.-Inspektor Matthes +** 4 40  
**Gendarmerieabteilung Neidenburg II, Gen.-Obermeister Tschörner** 4 16  
**Gendarmerieamt Neidenburg I, Gen.-Meister Schober** 3 54  
**Gendarmerieamt Neidenburg II, Gen.-Meister Herrmann** 4 41  
**Gendarmerieposten Neidenburg II, Gen.-Hauptwachmeister Hilpert** 4 21  
**Gendarmerieposten Neidenburg III, Gen.-Hauptwachmeister Fahl** 4 20  
**Gendarmerieposten Waiselhöhe, Gen.-Hauptwachm. Voß** 3 77  
**Gendarmerieposten Kandien III, Gen.-Hauptwachmeister Zohel** 4 18  
**Gendarmerieposten Alt Petersdorf II, Gen.-Hauptwachmstr. Hörstel** 3 38  
**Gensch, Leo, Kolonialw., Großhdlg., Großdestillation, Rum- u. Likör-Fabrik** 2 29  
**Gesundheitsamt, Staatl., Bismarckstraße 19** 2 81  
**Goering, Kurt, Kfm., Handelsvertretung., Deutsche Str. 27, pt.** 4 87  
**Goretzki, Adolf, Kolonialwaren, Restauration Burgstr. 21** 4 26  
**Grabowski, Schuhhaus, Lederhandlg., Sportartikel, Inh. Herm. Grabowski, Kurzestr. 8** 2 64  
**Grabowski, Ewald, staatl. gepr. Dentist, Markt 6, 9—13, 15—18, Sonnabend 8—14** 4 82  
**Grabowski, Wilhelm, Modenhaus, Markt 6** 3 25  
**Grenzlandmolkerei Arthur Legall, Soldauer Straße** 4 72  
**Gronert, Dr. med. Dent., Zahnarzt (9—12 14½—17), Markt 22** 2 56  
**Guenter, Richard, 2 01**  
**Gutsverw., + Saffronken, über** 2 36

**Heibutzki, Otto, Zuchtviehhandlung, Friedrichstr. 12** 4 60  
**Hermann, W., Hauptmann (E), Gregoroviusstraße 1** 4 62  
**Houmann, Alt., Rechtsanw. u. Notar** 3 52  
**Hildebrandt, Albert, + Autovermietung** 4 46  
**Hinz, Erich, Rechtsanw. u. Notar, Deutsche Str. 12** 2 98  
**Hoppe, Adolf, Baugeschäft und Baumaterial., Büro und Lager, Deutsche Str.** 2 55  
**Hotel Deutsches Haus, Inh. Emilie Kühnast** 2 15  
**Hotel Neureiter, Inh. Franz Hennig, Markt 14-16** 2 03  
**Hotel Schloßhotel, + E. Zorawski** 4 35  
**Janke, Karl, Manufakturwaren** 3 47  
**Johanniter-Kreiskrankenhau, Burgstr. 31** 2 39  
**Chefarzt (2 39)**  
**Jotzer, Robert, Kaffee, Konditorei u. Bäckerei, Markt 21-23** 3 73  
**Kaminski, Heinrich, Lebensmittelgeschäft, Hohensteiner Str.** 4 89  
**Kardinal, A. E., Dampfsägewerk u. Nutzholzhandlung, Bismarckstraße 49** 2 11  
**Karlsch, Schammenschwester, Markt 8. II. b. Kfm. Otto Anus** 2 37  
**Katasteramt, Behördenhaus am Bababof** 3 84  
**Keilbar, Fritz, Dr., prakt. Tierarzt, Soldauer Str.** 3 88  
**Keßler, August, Rest. z. Ostbahn, Fremdenzimmer, Bismarckstraße 10** 3 03  
**Kinder, Julius, Kolonialwaren, Feinkost, Spirituosen, Zigarren, Tabake i. Gr. u. Kl., Ausschank, Markt 2** 3 60  
**Kirsch, Heinrich, Straßenmstr., Kardinalstraße** 4 88  
**Kitsch, Bruno u. Meta, Schneidemeister, Damenschneidmstr., Markt 45** 4 27  
**Klan, Bezirkskommissar für die Feuersoziet. d. Prov. Ostpreußen, Deutsche Straße** 3 70  
**Klimmek, Mathilde, Hebamme, Mühlenstraße** 3 59  
**Knabe, Facharzt für Chirurgie, Chefarzt des Johanniter-Kreis-Krankenbauses** 4 49  
**Knief, Hebamme, Tannenberglplatz** 4 17  
**Knief, Otto, + Buchhdlg., Papier-, Büro- u. Schreibwaren, Schreibmaschinen, Markt 39** 3 94  
**Kontrollamt d. L. V. A., L.-K.-Insp. Meyer, Sonnabend 8—13, Deutsche Straße 47** 2 84  
**Korzonnek, J., Zimmermeister, Ausführung sämtl. Bauarbeiten, Bismarckstraße** 4 64  
**Kozsak, Gustav, Bäckermeister, Markt 45** 4 97  
**Krankenkassenverband (Allgemeine Orts- u. Landkranken-gesche), Markt 42** 2 62  
**Krawolitzki, Ernst, Ingenieur, Büro** 4 10  
**Kreisausschuß, + s. Landratsamt**  
**Kreisbauernschaft, + s. Reichsnährstand**  
**Kreisbildstelle, Deutsche Str. 38** 2 67  
**Kreispfleger l. kulturgeschichtliche Bodentalertertümer, + (Knief, Markt 39)** 3 94  
**Kreissachbearbeiter l. Rauschgiftbekämpfung, Anton Lange, Hindenburgstraße 11** 4 94  
**Kreissparkasse** 2 49. 2 50  
**Kuhn, Alfred, Hotel, Gesellschafts- u. Fremdenverkehr, Am Bahnhof** 2 79  
**Kuhn, Otto, Bauer u. Fuhrunternehmer, Carlsöh** 2 02  
**Kuppisch, Emil, Inh. M. Kuppisch, Baugeschäft u. Bildereinführung, Deutsche Str. 2** 4 69  
**Kurella, Kaufhaus, Markt 27** 4 38

**Landratsamt, + Burgstr. 25** 2 06. 2 41. 2 42. 2 95  
 Nach Dienstschluß:  
 Landrat Adam 2 42  
 Kreisoberinsp. Ullweith + 2 88  
 Gen.-Insp. Matthes + 4 40  
**Landwirtschaftsschule u. Wirtschaftsberatungsstelle + s. Reichsnährstand**  
**Laser, Ewald, Masch.-Baumstr., sämtl. Masch. f. Landwirtschaft u. Industrie, Büro u. Lager Kölner Straße 5** 3 69  
 Wohn. Stolzenbergstr. 16 2 04  
**Laudten, Arthur, landwirtsch. Maschinen** 2 46  
**Lawrenz, Leopold, Fleischermeister, Markt** 3 16  
**Lazarus, Alfred, Markt 46. I.** 3 00  
**Leise, Werner, Dentist, (8—12, 14—17, Sbd. 8—15), Deutsche Straße 3** 4 01  
**Leskien, E., Nachl., Textilbekleidung u. Modeartikel** 3 34  
**Lichtsple, Inh. Architekt H. Kleppe** 3 42  
**Lipka, Dr., Tierarzt, Am Schloßberg** 3 30  
**Lissy, Walter, + Getreide-, Saaten-, Futtermittel, Kohlen-, Düngemittel-, Kartoffelgrobhdlg., Bismarckstraße** 4 11  
**Maisetzki, K., Gartenbau, Waiselhöhe** 3 15  
**Mallek, Landw., Freidorf** 3 55  
**Marchlowitz, J., Kolonial- u. Materialw., Dest. u. Rest.** 3 43  
**Martins, A., Fuhrgeschäft u. Kohlenhandlung, Hindenburgstraße 10** 4 73  
**Matthes, Amtsgerichtsrat a. D., Hindenburgstraße 17** 2 19  
**Matthes, + Gen.-Inspektionskommandant** 4 40  
**Matern, Gust., Bäckerei u. Konditorei, Hindenburgstraße 4** 12  
**Mehl, Herbert, Kfm. +** 2 63  
**Mehl, Ottomar, + Eisenw., Baumaterial., Glas, Porzell., Kolonialw., Shell-Tankst., Markt 31** 2 63  
**Merkisch, Ed., + Kulturbaumeister, Tiefbaugesch., Sonstige, Zweigstelle Neidenburg, Bismarckstraße über** 4 11  
**Milde, H., Schuhwaren, Lederwaren, Markt 15** 2 61  
**Möbel-Töfel +** 4 91  
**Müller, Eugen, Landschaftsgärtner, Deutsche Str. 15** 2 96  
**Müller, Paul, Buch- u. Papierhandlung, Markt 25** 3 98  
**Nehbel, Landwirt, Landschaftsdirektor, Kniprode** 2 16  
**Neidenburger Bank, e. G. m. b. H., Raiffeisen** 2 31  
**Neidenburger Dampfmühle, + Ernst Schüler, Mahlmühle, Getreide-, Saaten-, Futter-, Düngemittel, Kartoffeln, Brennmaterialien, Bismarckstraße 22** 2 05. 2 71  
**Neidenburger Zeitung, Julius Jonas' Erben, Buchdruck u. Buchbind., Druck des amtl. Kreisbl.** 2 09  
**Nestler, Rich., Photographenmeister, Friedrichstr.** 3 36  
**Neumann, Gustav, Brunnenbaugeschäft, Kardinalstr.** 3 46  
**Nießen, Fritz, Kolonial-, Eisenwaren, Wein- u. Zig., Bismarckstraße 28** 2 90  
**NSDAP: Kreisleitung, Deutsche Str. 10** 4 37  
 Die Zentrale verbindet mit folgenden Dienststellen:  
 Kreisleiter (privat: Deutsche Straße 26),  
 Ortsgruppe, Deutsche Str. 10  
 NSKOV + ib. 2 80  
 Amt für Beamte, Kölner Str. 2 97  
 Amt für Volksgesundheit, Verwaltungsstelle 12, Deutsche Straße 15 4 78  
 Amt für Volkswohlfahrt, Kreisamtsleitung, Deutsche Str. 11 3 05  
 Amt für Volkswohlfahrt, Ortsgruppe, Deutsche Str. 11 4 19

**Noch NSDAP**  
**SA d. NSDAP, Sturmabn II/J. 1.**  
 Friedrichstr. 18 4 30  
**NSKK, + Sturm I/M 2** 4 00  
**Kreisfrauenchaftsleitung, Kurze-**  
**straße 8** 2 89  
 Leiterin privat (4 09)  
**Hitler-Jugend, Bann 367, Untergan-**  
**straße 367 Neidenburg, Deutsche**  
**Straße 7** 4 83  
**Deutsche Arbeitsfront, Deutsche**  
**Straße 15** 4 22  
 Die Zentrale verbindet mit fol-  
 genden Dienststellen: Kreis-  
 verwaltung, Verwaltungsstelle,  
 Frauenamt, Kreisjugendw-  
 altung, NS-Gemeinschaft „KDF“,  
 Rechtsberatungsstelle, „Amt f.  
 Handwerk u. Handel, Kreis-  
 handwerksmeister + (privat  
 4 03)  
**Olschewski, Karl, Kolonialw.,**  
**Spirituosenhdl., Markt 46, Ecke**  
**Hindenburgstraße** 4 98  
**Olschewski, Otto, Landwirt,**  
**Abbau** 2 14  
**Albinshof** 2 13  
**Opiolla, H., Bauer, Waiselhöhe**  
**3 06**  
**Ostpreußenwerk A.-G., Abt.**  
**Überlandwerk Allenstein, Be-**  
**triebsmonteur Neidenburg** 4 06  
**Ott, Hermann, Architekt**  
**Deutsche Str. 27** 4 08  
**Pallasch, A., Mahlwerk** 3 39  
**Petereit, Franz, Landmaschinen,**  
**Bismarckstr. 28** 4 70  
**Petter, Adolf, Manufaktur- und**  
**Modewaren, Markt 43-49** 3 10  
 Wohn. Markt 43 (3 10)  
**Pfahl, Marleuise, Hebammen-**  
**schwester, Hohensteiner Straße**  
**4 93**  
**Pfarramt, kath.** 3 11  
**Pfeiffer, Otto, Baugesch., Hart-**  
**steinwerk** 4 44  
**Pitsch, Obergerichtsvollzieher,**  
**Friedrichstr. 34** 2 47  
**Piltl, Karl, Licht-, Kraftanlag.,**  
**Telefunken. Dienststelle Deutsche**  
**Straße 2** 3 65  
**Postamt s. Reichspost**  
**Preuß, Paul, + Berichterstatler,**  
**Hindenburgstraße** 4 00  
**Rautenberg, Kurt, Lebens- u.**  
**Genußmittel-Großhandel, Graben-**  
**straße** 3 75  
 Wohnung Markt 28 (3 75)  
**Rautenberg, Max, Kolonialw.,**  
**Wein, Tabak u. Eisenwaren,**  
**Markt** 2 24  
**Reichsbahn-Güterabfertigung**  
**2 12**  
 Fabrikartenausgabe (2 12)  
**Reichsbanknebenstelle,**  
**Friedrichstraße 20** 3 93  
**Reichsfinanzverwaltung:**  
**Finanzamt** 2 93  
**Hauptzollamt (Zollkasse, Post-**  
**zollabf., Strafsachen)** 2 52  
**Vorsteher** 2 52  
**Vertreter des Vorstehers** 4 96  
**Bezirkszollkommissar (St)** 3 82  
**Bezirkszollkommissar (G)** 3 14  
**Zollamt Wetzhausen** 4 31  
**Zollaufsichtsstelle (G) Moddelkau**  
**5 00**  
**Zollaufsichtsstelle (G) Magdalen**  
**5 01**  
**Zollaufsichtsstelle (G) Alt Peters-**  
**dorf** 5 02  
**Zollaufsichtsstelle (G) Winrichs-**  
**rode** 5 03  
**Zollaufsichtsstelle (G) Grenzshof**  
**5 04**  
**Zollaufsichtsstelle (G) Waldbeck**  
**5 05**  
**Zollaufsichtsstelle (G) Saffronken**  
**5 06**  
**Reichsluftschutzbund,**  
**Ortsgruppe Neidenburg** 3 20  
**Reichslehrentand:**  
**Kreisbauernschaft + Neidenburg,**  
**Geschäftsstelle Burgstraße 3**  
**4 43**  
**Kreissachbearbeiter des Vieh-**  
**wirtschaftsverbandes Ostpr.**  
**4 85**  
**Landwirtschaftsschule + u. Wirt-**  
**schaftsberatungsstelle, Schul-**  
**straße 7** 3 02

**Reichspost:**  
**Amtsversteher** 4 59  
**Amtszimmer** 4 52  
**Stellenversteher Post, Auskunft**  
**über Postdienst** 4 58  
**Briefpostabgang und -eingang,**  
**Paketannahme** 4 53  
**Landabfertigung** 4 51  
**Briefannahme und -ausgabe**  
**(Schalter)** 4 55  
**Hauptkasse, Lohn- und Renten-**  
**stelle, Rundfunkstelle** 4 54  
**Zeitungsstelle** 4 56  
**Kraftfahrstelle** 4 42  
**Stellenversteher Telegraphie und**  
**Fernsprechdienst, Auskunft,**  
**Störungsdienst** 4 57  
**Telegrammaufnahme** 2 22  
**Weitere Telegraphie- und Fern-**  
**sprechdienststellen s. am An-**  
**fang der Teilnehmerliste unter**  
**Neidenburg.**  
**Telegraphenbaumt Allenstein:**  
**Diensträume im Gebäude des**  
**Postamts**  
**Telegraphenbaupfänger**  
**Schneider** 4 50  
**Rexin & Co., Spedition, Möbél-**  
**transport, Kohlenhandl.** 2 54  
**Rexin, Ernst, Schlossermeister,**  
**Auto- u. Maschinenrep.** 4 13  
**Ripka, Berta, + Hebammen-**  
**schwester, Deutsche Straße 4**  
**über 4 67**  
**Rolle, Willy, Bücherrevis., RdB,**  
**Hindenburgstr. 19** 4 66  
**Runde, Hans, Inh. Ripka, Otto,**  
**+ Feinkosthandlung, Deutsche**  
**Straße 4** 4 67  
**Runde, Hans, Restaur. u. Gast-**  
**bau s. schwarzen Adler, Deutsche**  
**Straße 4** 2 60  
**Ruttkowski u. Gollischewski,**  
**Baugeschäft, Burgstr. 35** 3 04  
**Sachs, Arth., Malermstr., Tap.,**  
**Farb., Buch- u. Papierhdl.** 2 87  
**Sanio, Obergerichtsvollzieher,**  
**Kölnstr. 11** 4 81  
**Scherwat, Edwin, Mühlenbes.,**  
**Heydemühle** 3 32  
**Schild, Walter, Auto- u. Fahr-**  
**radhändler** 4 71  
**Schimanski, Friedrich, Bauer,**  
**Waiselhöhe** 3 96  
**Schloßbrauerei e. G. m. b. H.,**  
**Windgasse** 2 48  
**Schloßbrauerei Ortelsburg,**  
**W. Daum, Brauerei, Deutsche**  
**Straße 16** 3 17  
**Schloßgut Neidenburg,**  
**Becker, Landwirt** 2 27  
**Ders., Robertshof (2 27)**  
**Schloßgut, Gutsverwaltung** 3 95  
**Schießhotel, + E. Zorawski,**  
**Kaffee, Konditorei u. Hotel,**  
**Neue Straße** 4 35  
**Privat** 2 58  
**Schluff, Bruno, Dr. med., Hin-**  
**denburgstr. 19 (8-11 u. 16-18**  
**außer Sonnabend Nachm.)** 4 79  
**Schmaglewski, Otto, Maler-**  
**meister, Werkst. für Dekoration**  
**u. Lackiererei, Markt 5** 3 58  
**Schönwald, Kurt, Studien-**  
**assessor, Deutsche Str. 27, II r.**  
**4 77**  
**Schüler, Ernst, + Inhaber der**  
**Fa. Neidenburger Dampf- u. Holz-**  
**Ernst Schüler** 2 05, 2 71  
**Schultze, M., Roggenmühle**  
**(Dampf). Getreide. Futtermittel**  
**2 26**  
**Schulz, E., Sägemühle, Mühlen-**  
**straße** 2 08  
**Schulz, E., Ziegeleibesitzer,**  
**Mühlenstraße 296** 2 18  
**Schulz, Erich, Dampfback.,**  
**Bismarckstr. 14** 3 87  
**Schulz, Oskar, Inh. Lackner u.**  
**Sohn, Eisenwarenhandlung,**  
**Markt 64-65** 2 51  
**Sczech, Emil, Manufaktur u. n.**  
**Konfektion, Markt 30** 3 22  
**Siekierski, Wilh., Malermstr.,**  
**Tapeten. Burgstraße 19** 3 62  
**Snagowitz, Karl, Bäckerstr.,**  
**Bismarckstr. 1** 2 68

**Slopianka, C., Maschinenhdlg.,**  
**Alleisen, Metalle, Burgstr. 23**  
**3 91**  
**Staatliche Kreiskasse +**  
**(einschl. Forstbuchhalterei)**  
**3 21**  
**Staatshochbauamt, Preuß.,**  
**Neidenburg** 2 45 u. 3 92  
 An die Fernsprechanlage des Ra-  
 tahauses sind angeschlossen und  
 unter obiger Nr. zu erreichen:  
 Der Bürgermeister, die Dienst-  
 stellen der Stadtverwaltung n.  
 die Ortspolizeibehörde; ferner  
 das Schlachthaus, das Gaswerk,  
 die Adolf-Hitler-Schule, die  
 Mädchenvolksschule, die Erich-  
 Koch-Oberschule sowie Ver-  
 kehr- u. Verschönerungsverein.  
 Nach Dienstschluß: Bürgermei-  
 ster Wagner, Wohn. (3 92)  
**Polizeiwache (2 45)**  
**Stadtwald, Forsthaus** 2 53  
**Revierförsterei Stadtwald, Rev.-**  
**Förster Janke** 4 28  
**Stadtwerke, +** 4 84  
**m. Elektr.-, Gas-, Wasser- u.**  
**Kanalwerk, nach Dienstschl. Be-**  
**triebsleiter Braun, Privatwohn.**  
**Staatspolizeistelle Allenstein,**  
**Anbestellen Neidenburg** 3 18  
**Steinkraus, H., Tiefbaugesch. n.**  
**Steinsetzerei, Deutsche Str. 42**  
**3 51**  
**Stenzel, Landw., Carlshöh** 2 43  
**Stern, Jan., Karl, Automobile,**  
**Motor- u. Fahrrad, Reparatur-**  
**werkstatt, Markt 44** 3 61  
**Stern, Kurt, Pfarrer, Friedrich-**  
**straße** 3 08  
**Stern, Oskar, Uhren, Goldwar.,**  
**Optik Radio, Porzellan, Markt 37**  
**4 09**  
**Studzinski, Dr., Veterinärart.,**  
**Friedrichstr. 56** 4 47  
**Superintendentur** 3 48  
**Tallarek, Emilie, Hebammen-**  
**schwester, Burgstraße 16** 3 49  
**Teschmer, Alb., Bücherrevisor,**  
**Gartenstr. 21** 3 45  
**Thams & Garts, Hamburger**  
**Kaffee-Lager, Markt 34** 4 61  
**Thomassek, Wilhelm, Gärtnerei,**  
**Bismarckstraße 1** 3 50  
**Tilly, Felix, + Glasermeister**  
**3 89**  
**Tillmann, H. G., Kreuz-Drogerie,**  
**Deutsche Straße 7** 3 40  
**Töfel, + Möbelhandlung, Bismar-**  
**ckstraße 6** 4 91  
**Tonski, Otto, Fleischermeister,**  
**Bismarckstraße** 2 33  
**Trawny, Erich, Fleischerstr.,**  
**3 35**  
**Uljewelt, + Kreisoberinspektor,**  
**Deutsche Straße 26** 2 88  
**Verensbank zu Neidenburg,**  
**e. G. m. b. H., Deutsche Str. 10**  
**2 40**  
**Viehverwertung e. G. m. b. H.,**  
**Friedrichstr. 25** 4 07  
**Wach, Rudolf, Viehhandlung,**  
**Markt 24** 2 72  
**Wargalla, Adolf, Bauer, Stru-**  
**ben** 3 79  
**Wargalla, Wilh., Bauer, Frei-**  
**dorf** 4 33  
**Wasch, August, Tischlerei,**  
**Brückenstraße 7** 4 92  
**Weber, Otto, Rechtsanwalt,**  
**Markt 2** 3 26  
**Wehrmacht:**  
**Wehrmeldeamt, Geschäftszimmer**  
**Friedrichstr., Ecke Markt** 4 45  
**Leiter** 4 75  
**Weichert, Christoph, Bauer,**  
**Freidorf** 2 69  
**Weichert, Otto, Brunnenbau-**  
**meister, + Friedrichstraße 32**  
**üb. 3 72**  
**Weichler, E., Uhren, Gold- u.**  
**Silberw., Optik, Markt 35** 4 14  
**Wessolowski, R., Dampfziegelei**  
**in Waiselhöhe, Kachelofenfabrik**  
**in Neidenburg** 3 29  
**Wicht, Alfred, Manufakt., Kurzw.,**  
**Konfektion, Markt 36** 3 28  
**Zakrzewski, Ludwig, Restan-**  
**rant, Markt 12** 4 68

**Zalenga, I., Baugeschäft, Fried-**  
**richstraße 34** 3 81  
**Zehe, Landw., Dietrichsdorf** 2 30  
**Zinkeisen, Dr., Arzt, Markt**  
**3 33**  
**Zinkeisen, Klaus, Dr. med.,**  
**prakt. Arzt, Markt 24** 4 80  
 Falls kein Anschluß, hin ich  
 unter Nr. 3 33 zu erreichen.  
**Zorawski, E., jun., Inh. Werner**  
**Zorawski, Feinkost, Markt 3**  
**2 21**  
**Zorawski, Hellmuth** 4 90  
**Zuschneid, Bezirksschornstein-**  
**legermeister** 2 20  
**Zywietz, Emil, Ausflugsort Heide-**  
**mühle, Fischzucht** 3 67  
**Zywietz, Kurt, Zig., Zigaretten-**  
**u. Spirituosenhandlg.** 3 68  
**Zywietz, Paul, Getreide-, Saaten-**  
**u. Kartoffelhdlg., Bismarckstr.**  
**2 83**  
**Zöldienststellen, + s. Reichs-**  
**finanzverwaltung**  
**Neummersdorf,**  
**Osipr.**  
 Postcheckkonto für Fernsprech-  
 gebühren: Königsberg (Pr), Nr. 2122,  
 Postamt Gumbinnen.  
 Wählbetrieb  
 Fernverkehr:  
 Den Fernverkehr vermitteln die  
 Fernämter Gumbinnen, Ange-  
 rapp und Sodehnen, Kr. Ange-  
 rapp. Welche Ferngespräche  
 bei den einzelnen Fernämtern  
 anzumelden sind, ist aus dem  
 gelieferten Merkblatt zu er-  
 sehen.  
**Fernamt Gumbinnen** 03  
**Fernamt Angerapp** 07  
**Störungsgstelle n. Auskunft** 20  
**Zeitangabe: Fernamt Gumb.** 03  
**Telegrammanfahme:**  
**für Ortstelegramme** 20  
**für Telegramme n. auswärts** 03  
**Adomeit, + Ausflugslokal Bal-**  
**bern** 08  
**Ausflugslokal „Waldheim“,**  
**Balbern, Inh. Gossing** 79  
**Bassewitz, von, E., Dr. med.,**  
**prakt. Arzt** 77  
**Busching, A., Landw., Jungort**  
**45**  
**Dyck, Gut Angermühle, Post**  
**Wiekmünde, üh. Gumbinnen** 92  
**Eckert, Paul, Landwirt,**  
**Kl. Mixeln** 15  
**Eder, Franz, Kolonial- u. Ma-**  
**terialw.-Geschäft** 22  
**Eske u. Neuhaus, Baugeschäft,**  
**Langenweiler** 02  
**Ev. Kirchengemeinde** 27  
**Feller, Fritz, Landwirt,**  
**Kaimelswerder** 19  
**Feuerwehr-Notruf**  
**20. 77. 11**  
**Gendarmerie:**  
**Gend.-Hauptwachtmstr. Giese**  
**63**  
**Gend.-Hauptwachtmstr. Streich**  
**73**  
**Wiekmünde, Gend.-Hauptwacht-**  
**meister Erbe** 43  
**Schublan, Gend.-Hauptwacht-**  
**meister Altenkirch** 64  
**Grimm, Hauptmann a. D., Amts-**  
**vorsteher, Schroedershof** 76  
**Gruber, Emil, Fleischermeister,**  
**Neummersdorf** 67  
**Henkis, Landwirt, Richtigfeld**  
**b. Gumbinnen** 39  
**Herrmann, Fritz, Landwirt,**  
**Telchhof** 24  
**Heiz, Paul, Mühlenwerk Anger-**  
**mühle** 91  
**Hundsörter, A., Landwirt,**  
**Telchhof** 85  
**Janert, Hans, Landwirt,**  
**Jungort** 32  
**Josties, Ludw., Landwirt,**  
**Tutteln** 25  
**Junkuhn, A., Landwirt,**  
**Schublau** 23

**Klaus, Emil, Tischlerei, Nem-**  
**mersdorf** 01  
**Kleuschmidt, Herrm.,**  
**Fleischerei** 97  
**Klemm, Jonathan, Landwirt,**  
**Adamshausen** 75  
**Kollecker, Erich, Autoverm.,**  
**Neummersdorf** 53  
**Konradt, Heinrich, Bauer,**  
**Langenweiler** 80  
**Kühn, Minna, Hebamme, Nem-**  
**mersdorf** 46  
**Kunize, H. H., Landwirt, Hein-**  
**richsdorf** 87  
**Lörzer, Landwirt, Bismarckshöh,**  
**Post Schulzenwalde** 17  
**Lörzer, Max, Landwirt, Forsteck**  
**65**  
**Lörzer, Rich., Landwirt,**  
**Forsteck** 69  
**Lottemoser, Landwirt, Gr.**  
**Preudenbruch** 30  
**Marquardt, Fleischbeschauer u.**  
**Standesbeamter** 06  
**Matthias, Rittergut Kieselkeim**  
**b. Hohenfried** 94  
**Matulat, Fritz, Fleischbeschauer,**  
**Wiekmünde** 09  
**Meyer, C., Landw., Neummers-**  
**dorf** 26  
**Molkerei Neummersdorf,**  
**Zweigbetrieb der ADA-Käsefabr.**  
**G. m. b. H., Rodenkirchen, Rhein**  
**Wählbetrieb** 81  
**Neummersdorfer Spar- u. G.**  
**Darlehensk.-Verein, e. G. m.**  
**b. H.** 28  
**NSDAP:**  
**NSV-Ortsgruppe Eggenhof bei**  
**Lehrer Dumschat-Schublau** 93  
**NSV-Ortsgruppe Neummersdorf**  
**84**  
**Paulikat, Johann, Bauer,**  
**Langenweiler** 42  
**Petri, Fritz, Molkereipächter,**  
**Neummersdorf** 59  
**Pottelkan, Otto, Bauer, Gr.**  
**Daxten** 34  
**Pinkow, Otto, Landwirt,**  
**Hohenfried** 37  
**Pirk, Friedrich, Töpferer u.**  
**Kachelniederlage** 48  
**Pritzkeilit, Landwirt, Jungort**  
**49**  
**Reichsarbeitsdienst:**  
**Lager 14/10, Austinshof** 44  
**Reichsbahn:**  
**Güterabfertigung Wiekmünde** 31  
**Güterabfertigung Hohenfried** 13  
**Reichspost, Postagentur** 20  
**Rohrmoser, + Laudw., Adams-**  
**hausen** 38  
**Rothgerger, Franz, Landw. u.**  
**Dampfmolkereibesitzer** 89  
**Sauvant, G., Landw., Kl. Daxten,**  
**Post Hohenfried** 10  
**Schaak, Herbert, Landwirt,**  
**Schöpenfeld b. Hohenfried** 33  
**Schäfer, Adolf, Viehhändler,**  
**Wiekmünde** 95  
**Schaumann, Fritz, Landwirt,**  
**Großpreudenbruch b. Hohenfried**  
**21**  
**Schaumann, Fritz, Landwirt,**  
**Wiekmünde** 47  
**Schinz, Rudolf, Bauer,**  
**Hohenfried** 52  
**Schlenker, Lehrer, Jungort** 41  
**Schmerberg, Hermann, Kfm.,**  
**Richtigfeld** 68  
**Schmidt, Landw., Gut Richtigfeld**  
**b. Gumbinnen** 88  
**Schneider, Landwirt, Richtigfeld**  
**b. Gumbinnen** 16  
**Simoneit, Lehrer** 55  
**Sinubauer, Alfred, Bauer,**  
**Forsteck** 66  
**Sinubauer, Bruno, Landwirt,**  
**Werfen** 90  
**Sorge, Willy, Landwirt,**  
**Moorbnde** 71  
**Sosat, Erich, Molkereipächter,**  
**Neummersdorf** 59  
**Spießhöfer, Fritz, Landwirt,**  
**Wiekmünde** 51  
**Spießhöfer, W., Landwirt,**  
**Adamshausen** 36  
**Stritzke, Hans, Kaufm.,**  
**Angerböh** 83  
**Tischler, Eugen, Lehrer, Kiesel-**  
**keim, Post Hohenfried** 96

**Vogel, Emil**, Rundfunkanlagen Fahrradhandlg., Reparaturwerkstätte 62  
**Vogel, F. W.**, Kaufhaus 18  
**Walter, Landwirt**, Angerhöb 86  
**Weber, Landwirt**, Wickmünde 12  
**Weber, Heinrich**, Landwirt, Richtfelde, Abbau 56  
**Woweries, Otto**, Kaufmann 11  
**Zahlmann, Max**, Fleischermstr., Richtfelde 57  
**Zindler, Max**, Mühle, Getreide, Holz- u. Kohlenhdlg. 14

**Nemonien**  
 s. Eichwerder.

**Neu Argeningken**  
 s. Argenbrück.

**Neudörfchen, Kr.**

**Marienwerder, Westpr.**  
 [üb. Marienwerder (Westpr.)].  
 Postcheckkonto für Fernsprechgebühren: Königsberg (Pr), Nr. 11 193, Postamt Marienwerder (Westpr.).  
**Handbetrieb, D: W 8—20; S 8—9, 12—13.**  
 Um  
**Boeck, Arnold**, Bauer u. Bürgermeister, Gilwe 18  
**Bühlhus, Dora**, Kolonialwarenhandlung 21  
**Fleguth, Landw.**, Patschkas 8  
**Försterel Friedrichshain** 16  
**Försterel Wallenburg** 6  
 Gendarmerie:  
 Gen.-Amtsführer Wandau, Gen.-Mstr. z. Pl. Gerber 2  
 Gendarmerieposten Klösterchen, Gen.-Hauptwachtmstr. z. Pfd. Broschik 20

**Glaser, Walter**, Landwirt, Friedrichshain 11  
**Groeben, von der, Graf**, Fideikommissbes., Schloß Neudörfchen 13  
**Groeben'sche, von der, Gräfl.**, Fideikommiss-Verwaltung, Rentamt 7  
**Gutsverwaltung Albrechtshof** 15  
**Gutsverwaltung Klostersee** 4  
**Gutsverwaltung Neudörfchen**, Oberinspektor 12  
**Haneberg, Otto**, Kreisbauernführer, Wandau 24  
**Jugendherberge, Klostersee** 2  
**Mahren** 22  
**Kornetzke, Ed.**, Gastwirtschaft, Gr. Rosainen 10  
**Krause, Paul**, Gastw., Ottoschen 9  
**Mertens, Horst**, Gastwirt 14  
**Schwarz, Ernst**, Landwirt, Germen 5  
**Winkler, Landw.**, Kl. Rosainen h. Neudörfchen 3

**Neuendorf, Kr. Lyck.**

Postcheckkonto für Fernsprechgebühren: Königsberg (Pr), Nr. 2093, Postamt Lyck.  
**Handbetrieb, D: W 8—20; S 8—9, 12—13.**  
 Um  
**Abdeckerel u. Fleischmehlfabrik** Kl. Baraunen, Inh. Fr. Seidenberg 13  
**Badestrand**, Bertassee b. Lyck, Reinwald, Otto 14  
**Behlau, Anna**, Landwirtin 3  
**Borris, Hugo**, Ziegelei- u. Landwirt 6  
**Drawert, Paul**, Landw., Abb. 4  
 Gendarmerie:  
 Gen.-Amt Neuendorf, Willimzik, Gen.-Mstr. und Ortsgruppenleiter der NSDAP 5  
 Gen.-Posten II, Neuendorf, Gen.-Hauptwachtmstr. Witt 15  
**Kolossa, Ad.**, Landwirt, Abb. 1  
**Krause, Theodor**, Kfm. 11

**Landjahrlager Malleten**, Neuendorf 9  
**Peters-Schule** 7  
**Raffay, Gustav**, Landwirt, Bobero 10  
**Reichsbahn:**  
 Güterabfertigung Neuendorf 25  
**Strehl, Carl**, Oberamtm., Neuendorfer Mühlenwerke 8  
**Zitz, Gustav**, Gastwirt 19

**Neuendorf,**

**Kurisches Hoff.**  
 Postcheckkonto für Fernsprechgebühren: Königsberg (Pr), Nr. 4454, Fernsprechamt Königsberg, Pr.  
 Wahlbetrieb  
 Fernverkehr:  
 Fernamt Königsberg, Pr. 03  
 Anskunft u. Störungsstelle 20  
 Telegrammaufnahme:  
 für Orstelegramme 20  
 für Telegramme n. auswärts 03  
 Zeitangabe 03  
 Um  
**Boeck, Martha**, Bäuerin, Doblilien 23  
**Broschell, Ludwig**, Bauer, Lindendorf ü. Neu Kirch (Ostpr.) 29  
**Dobinski, Meta**, Bäuerin, Lindendorf 25  
**Engelke, A.**, Baner, Kussenberg 12  
**Grade, Hugo**, Bauer 28  
**Hebewerk Warscho** 15  
**Huhn, Doblilien** 18  
**Janz, Artur**, Bauer, Lindendorf ü. Neu Kirch (Ostpr.) 16  
**Janz, Ernst**, Bauer, Tranantenberg 22  
**Kleinert, Ernst**, Bauer, Warschfelde 19  
**Mattial, August**, Bürgermstr., lbenberg 10  
**Müller, Lonis**, Bauer, Warschfelde 14  
**Noetzel, Engen**, Bauer 13  
**Reichspost:**  
 Postagentur D: W 3—12, 15 his 17; S 8—9 20  
**Schienther, Otto**, Bauer, Warsche 26  
**Schneider, Fritz**, Molkereibes., Lindendorf 17  
**Slemund, Hermann**, Bauer, Doblilien 24  
**Slemund, Rud.**, Bauer, Warschfelde 09  
**Störmer, Ernst**, Baner, Warschfelde 21  
**Szameit, Emil**, Molkereibesitzer, Warschfelde 27

**Landjahrlager Gallarben**, Reg.-Bez. Königsberg 43  
**Labitz, Arnold**, Molkereibesitz., Gallarben 10  
**Ludzuweit, Georg**, Bauer, Dameran 51  
**Moehrke, Johanna**, Frau, Landwirtin, Rinau 08  
**Ostpr. Landgesellschaft**, Gutsverwaltung Adl. Gallarben 45  
**Ostpreußenwerk A.-G.**, Abt. Ueberlandwerk Königsberg, Betriebsmonteur, Gallarben 33  
**Pauly, Eugen**, Landwirt, Perwissau, Post Gallarben 44  
**Perhand, Gerhard**, Bauer, Dameran 40  
**Reh, Gustav**, Kaufmann 18  
**Sprengel, Elisabeth**, Hebamme, Dameran 13  
**Steputat, Fleischermstr.** 22  
**String, M.**, Fr. Landw., Dameran 17  
**Winke, Paul**, Fleischermstr., ff. Fleisch- u. Wurstwaren, Gallarben ü. Nautzken 34  
**Zürcher, W.**, Meiereibesitzer 41

**Neufrost,**

[üb. Neu Kirch (Ostpr.)].  
 Postcheckkonto für Fernsprechgebühren: Königsberg (Pr), Nr. 69, Postamt Neu Kirch (Ostpr.).  
 Wahlbetrieb  
 Fernverkehr:  
 Fernamt Neu Kirch, Ostpr. 03  
 Anskunft und Störungsstelle 20  
 Telegrammaufnahme:  
 für Orstelegramme 20  
 für Telegramme n. auswärts 03  
 Zeitangabe 03  
 Andere Dienststellen, s. Teilnehmerliste unter „Reichspost“  
 Um  
**Boeck, Martha**, Bäuerin, Doblilien 23  
**Broschell, Ludwig**, Bauer, Lindendorf ü. Neu Kirch (Ostpr.) 29  
**Dobinski, Meta**, Bäuerin, Lindendorf 25  
**Engelke, A.**, Baner, Kussenberg 12  
**Grade, Hugo**, Bauer 28  
**Hebewerk Warscho** 15  
**Huhn, Doblilien** 18  
**Janz, Artur**, Bauer, Lindendorf ü. Neu Kirch (Ostpr.) 16  
**Janz, Ernst**, Bauer, Tranantenberg 22  
**Kleinert, Ernst**, Bauer, Warschfelde 19  
**Mattial, August**, Bürgermstr., lbenberg 10  
**Müller, Lonis**, Bauer, Warschfelde 14  
**Noetzel, Engen**, Bauer 13  
**Reichspost:**  
 Postagentur D: W 3—12, 15 his 17; S 8—9 20  
**Schienther, Otto**, Bauer, Warsche 26  
**Schneider, Fritz**, Molkereibes., Lindendorf 17  
**Slemund, Hermann**, Bauer, Doblilien 24  
**Slemund, Rud.**, Bauer, Warschfelde 09  
**Störmer, Ernst**, Baner, Warschfelde 21  
**Szameit, Emil**, Molkereibesitzer, Warschfelde 27

**Neuhausen,**

**Kr. Königsberg, Pr.**  
 [üb. Königsberg (Pr) 5].  
 Postcheckkonto für Fernsprechgebühren: Königsberg (Pr), Nr. 4454, Fernsprechamt Königsberg, Pr.  
 Wahlbetrieb  
 Fernverkehr:  
 Fernamt Königsberg, Pr. 1 03  
 Anskunft:  
 im Ortsverkehr 1 20  
 im Fernverkehr 1 03  
 Störungsstelle 1 20  
 Telegrammaufnahme:  
 für Orstelegramme 1 20  
 f. Telegramme n. auswärts 1 03  
 Zeitangabe 1 03  
 Um  
**Adler-Apotheke u. Drogenhandlg.**, Apotheker Otto Mertzhaus 2 23  
**Autodienst u. Tankstelle**, Friedrich Liß, Neuhausen-Tiergarten 2 03  
**Balduhn, Rodmannshöfen** über Königsberg (Pr) 5 1 31  
**Barnowski, Alfred**, Bauer, Neuhausen 2 04  
**Bartel, Hans**, Bauführer i. Fa. Straßenbau A.-G. 1 17  
**Bartschat, Albert**, Baugeschäft 2 06  
**Banleitung d. Luftwaffe Neuhausen** 1 12-2 17  
 Nach Dienstschluß: Wohnung des Bauleiters (1 12)

**Honig & Haurwitz**  
 Königsberg (Pr)  
 Fernruf 4 60 91  
 Treibstoffe, Öle, Fette

**Banleitung d. Luftwaffe**  
 Baustelle Konradshorst 1 75  
**Behring-Institut, Ostpreußen**, I. G. Farbenindustrie Aktiengesellschaft 1 76  
**Bender, Martin**, Fachoberinspektor i. R., Fasanenallee 61 2 37  
**Berteil, Georg**, Kaufmann, Eichenkrug 1 91  
**Blank, Carl**, Landwirt 1 46  
**Bloek, Fritz**, elektr. Licht- u. Kraftanl., Neuhausen-Tiergarten 1 89  
**Bodsch, Landwirt**, Knöppelsdorf 1 33  
**Boenert, Franz**, Kaufm., Trausitten, Spedition, Holz- u. Kohlenhandlung, Kolonialwaren-Gesellschaft 1 25  
 Bers., Schmeckenkrug + 2 12  
**Böse, Walter**, Hauptlehrer 2 13  
**Bruyère, de la**, Landwirt, Knöppelsdorf 1 24  
**Büchler, Paul**, Landwirt, Ziegelau bei Quednau 2 09  
**Bukmakowski, Hugo**, Gemlau Nachf., Fleischermstr., feine Fleisch- u. Wurstwaren 1 53  
**Calame, Lehrer, Neuhausener Darlehnskassen-Verein**, e. G. m. u. H., Tropitten 1 40  
**Felersabend, Otto**, Landwirt u. Kiesgrubenbesitzer, Prawten h. Neuhausen 2 25  
**Feuerwehr-Notruf**, + 1 50-1 80-2 15  
**Fischer, Bernhard**, Direkt., Daimler-Benz, A.-G., Verkaufsst. Königsberg, Pr., Fürstenwalde, Königsberg (Pr) 5 2 05  
**Freiwald, Paul**, + Waldrest, Neuhausen-Tiergarten, Bahnhof, Spezialität: Krebse 1 79  
**Freiwald, Walter**, Gasthofbesitzer, „Reichskrone“, am alten Ordensschloß, Fremdenzimmer, Zentralheizung 1 61  
 Ausschank, Stehbieherhalle 2 36  
**Gemeindeamt, Laubmeyer**, Lindenallee 1 93  
 Birkenallee 2 42  
**Gemeindeamt Mandeln** 2 32  
 Gendarmerie:  
 Gendarmerieamt Neuhausen, Gendarmeriemeister Kopatz, Neuhausen 1 29  
 Gendarmerieposten Neuhausen-Tiergarten, Gen.-Hauptw. Albrecht, Neuhausen-Tiergarten 1 92  
**Gläsmann, Charlotte**, Hebamme, Neub.-Tierg., Lindenallee 27 1 13  
**Göhrke, Max**, Bauer, Stantau 1 62  
**Graue Schwestern**, Neuhausen-Tiergarten 1 45  
**Gutsverwaltung Neudamm**, Kreis Königsberg 2 02  
**Held, Adolf**, Gärtnerbesitzer, Neub.-Tierg., Lindenallee 1 99  
**Herrmann, Rudolf**, Mühle Neuhausen-Eichenkrug 1 55  
**Hirsch, Bruno**, Kaufmann, Dossitten 1 18  
**Hoch, Fr.**, Mandeln 1 14  
**Hönig, Landwirt**, Condennen b. Kuggen 1 72  
**Hönig, Karl**, Landwirt, Tropitten 1 52  
**Hollstein, Walter**, Landwirt, Knöppelsdorf 1 69  
**Hungrecker, W.**, Kolonialw. 1 57  
**Jungnickel, Oskar**, Bauer, Bladau 2 18  
**Kaiser, Fritz**, Autofuhrbetrieb u. Milchsammelstelle, Mandeln 1 15  
**Klein, Erwin**, Geflügelhof Birkbügel, Knöppelsdorf 1 88  
**Knäpke, Erna**, Fasanenallee 5 1 87  
**Knoch, Hans Harald**, Dr., Facharzt I. Orthopädie, Neuhausen-Tierg., Kleinbeider Weg 1 63  
 s. auch unter Königsberg, Pr.  
**Knoop, Franz**, Kantinepächter 2 20

**Koch, Cécille**, Kolonialw., Kleinheide—Neuhausen-Tiergarten 2 11  
**Koerber, v. Ingo**, Berthawalde 1 64  
**Krause, Aloys**, Landwirt, Trausitten 1 21  
**Krause, Ernst**, Bauer, Aweyken 1 36  
**Kreislerabendhaus**, Trausitten 1 60  
**Landjahrlager Sonnigkeim**, Post Dossitten 2 29  
**Lankan, Landwirt**, Wange 1 22  
**Lastig, Georg**, Landwirt, Dunkschöfen 1 16  
**Lau, Otto**, Landwirt, Knöppelsdorf, Abbau 2 14  
**Leopold, Kurt**, Baner, Matzkahlen 1 47  
**Lissowsky, Kurt**, Tobiasallee 1 43  
**Lohrenz, Richard**, + Schmiede-meister, Lohrenz, Martha, Hebammschwes., Trausitten 2 15  
**Lotsch, Lehrer**, Prawten, Schule 1 83  
**Ludwig, v., Helene**, Aweyken 1 39  
**Massow, v., Major a. D.**, Schloß Neuhausen 1 71  
**Mehlfeld, Hilde, Dr. med.**, Aertzlin, Mandeln 1 35  
**Müller, Kantine**, Flugplatz Neuhausen 2 27  
**Neumann, Ernst**, Töpfermstr. 1 85  
**Nitsch, Bruno**, Kolonialw., Delikatessen, Spirituosen, Weine, Milchhdlg., Kleinheide 2 40  
 NSDAP:  
 Ortsgr. Neuhausen + 1 79  
 Amt für Volkswohlf., Neuhausen-Ort, Dorfstraße 2 16  
**Osterode, Dr. med. dent.**, Zahnarzt, Sprochst. 9-12½ u. 14½ bis 17. Std. nachm. geschloss., Neuhausen-Tiergarten 2 28  
**Ott, Walter**, Malermeister, Neuhausen-Tiergarten, Hasenallee 1 59  
**Packhäuser, Paul**, Malermstr., Neuhausen 2 22  
**Peitzinger, v., Karl, Dr.**, Kleinbeider Weg, Neuhausen-Tiergarten 1 27  
**Pfarramt Neuhausen** 1 90  
**Podack, Landwirt**, Prawten 1 48  
**Podehl, Julius**, + Hauptm. (E), Absinkheim h. Quednau 2 38  
**Polkhen, Alfred**, Neuhausen-Tiergarten, Privatstr. d. Wohnbau 2 35  
**Prawitt, L.**, + verw. Rachstein, Gasthaus Mandeln 1 38  
**Preß, Johann**, Bauer, Bullitten 1 66  
**Rachstein, F.**, + Mandeln 1 38  
**Radtke, Ernst**, Lehrer, Dossitten 1 37  
**Raffel, W.**, + Sattlermstr., Möbel- u. Wagenpolsterei, Lackiererei 1 50  
**Rattay, Helmut**, Klempnermstr., Neuhausen-Tiergarten 1 82  
**Rautenberg, August**, Landwirt, Rachsittenthal 1 34  
**Rehlaender, Landwirt** 1 52  
**Reichsbahn-Güterabfertigung Trausitten** 1 70  
**Rogge, Johanna**, Kolonialw., Absinkheim, Post Quednau über Königsberg 2 33  
**Roloh, Herbert**, Architekt, Schloßallee 2 30  
**Rudat, Ernst**, Gasthaus Prawten 2 46  
**Rüdiger, Otto**, Fleischbeschauer, Neidtkem 2 41  
**Ruske, Kurt**, Gastwirt 1 23  
**Saatzuchtanstalt „Nordost“**, Bullitten h. Neuhausen 2 43  
**Salditt, Anna**, Geschäftsinhaberin, Fasanenallee 1 19  
**Saul, Walther**, Kfm., Schloßallee 28 2 47  
 Inh. d. Papiergroßhdlg., Kbg., Tragh. Mühlenstr. 3 11 94  
**Schaefer, Paul**, Lebrer, Stantau 1 81

**Schall, Hans**, Bauer, Stantau 1 44  
**Schall, Herm.**, Kolonial-, Eisenwaren, Baumaterialien- u. Kokenhandlung 1 30  
**Scheffler, Hans**, Landmaschinen, Reparaturen, Condenhen-Conradswalde 2 00  
**Schibalski, Franz**, Landwirt, Rachsitten, Post Neuhausen 2 44  
**Schieb, Gustav**, + Oberrechn.-Rat i. R., Büroleiter d. k. u. Genkonsulats, Absintkeim bei Quednau über 2 38  
**Schimmelplennig, Walter**, Landwirt, Sensen 2 01  
**Schmeckenkrug** + 2 12  
**Schulz, Fritz**, Bäckerei, Neuhausen 1 78  
**Schwabe**, Fleischbeschauer, Neuhausen 2 31  
**Schwarz, Bauer**, Waldhöfen b. Kuggen 1 86  
**Schwarz, Otto**, Töpfermeister, Trausitzen 2 48  
**Schwichow, Fritz**, + Möbelgeschäft, Tischlerei mit elektr. Betrieb 1 80  
**Siegmund, Bauer**, Prawten 1 49  
**Siegmund, Albert**, Landwirt, Rachsitten 1 34  
**Sparkasse d. Landkreises Königsberg**, Zweigstelle Neuhausen-Tiergarten 2 08  
**Stein, Fritz**, Knöppelsdorf 2 34  
**Stüber, Otto**, prakt. Arzt, Hauptstraße 1 77  
**Szagan, O.**, Baugeschäft, Neuhausen-Tiergarten 1 10  
**Teucke, Ewald**, Fleischerstr., Trausitzen 1 26  
**Waschau**, Ziegelei und Gutsbetrieb, Kleinheide 1 74  
**Wehrmacht:**  
 Luftwaffen-Standortvermittlung Neuhausen 2 10, 2 21  
 Wetterberatungszentrale Neuhausen 2 26  
**Wenck, Paul**, Mandeln 1 95  
**Wengel, Maria**, Hebamme, Neuhausen-Tiergarten, Lindenallee 1 97  
**Wermke, Frida**, + staatl. gepr. Dentistin, Lindenallee, Villa Waldheim 2 19  
**Wermke, Kurt**, + staatl. gepr. Dentist, Lindenallee, Villa Waldheim 2 19  
**Wiemer, Emil**, Kaufm., Neuhausen-Tiergarten 1 51  
**Winkelboth, Paul**, Fleischerstr., Fleisch- u. Wurstgesch. 1 42  
**Witt, Bauer**, Neuhausen 1 73  
**Wulff, Arthur**, Bauer, Knöppelsdorf 1 67

**Neuho!, Ostpr. Süd.**  
 Postcheckkonto für Fernsprechgebühren: Königsberg (Pr), Nr. 1529, Postamt Ortelsburg.  
 Handbetrieb, D: W 8—20; S 8—9, 12—13.  
 Um  
**Biernath, P.**, Bauer, Georgensguth 10  
**Kaeseler, Jos.**, Schwirgstein 5  
**Kruppa**, Lehrer, Gittau 12  
**Kupczik, J.**, Mühlenwerke Johannisthal bei Ortelsburg, nach 20 Uhr GO Johannisthal üb. Ortelsburg 15  
**Lipka, Wilhelm**, Landwirt, Georgensguth 1  
**Lux, Ernst**, Gittau 7  
**Maroska, Julius**, Bauer, Georgensguth 6  
**Schaak, Oskar**, Seebes., Braynicken 2  
**Sendaizki, Paul**, Gastwirtsch. 8  
**Skupsch, Gustav**, Landwirt, Gittau 14  
**Stach, Erich**, Bauer, Gittau 11  
**Zeranski, Emil**, Alfrehschhof 3

**Neu Keykuth.**  
 Postcheckkonto für Fernsprechgebühren: Königsberg (Pr), Nr. 1529, Postamt Ortelsburg.  
 Handbetrieb, D: W 8—20; S 8—9, 12—13.  
 Um  
**Abratis, Julius**, Fleischbeschauer 14  
**Evangelisches Pfarramt Gr. Schöndamerau** 20  
**Fichtenberg, Rudolf**, Lastfuhr-geschäft, Stein-, Kiesvertrieb, Wildenau, Ostpr. 25  
**Gendarmerieamt Neu Keykuth**, Matzath, Gen.-Mstr. 5  
**Grenzlandschule des Bundes Deutscher Osten**, Wildenau, Ostpr. 11  
**Jantz, Alfred**, Wildenau, Ostpr. 6  
**Karrasch, Emil**, Mühle u. Sägewerk Neu Keykuth 22  
**Knizia, Otto**, Landwirt 13  
**Kraska, Erna**, Frau, Hebammen-schwester, Gr. Schöndamerau 21  
**Kreisoberförsterel Kulk** 3  
**Kreiswaldwärter Alt Keykuth** 10  
**Krutzinna, Gustav**, Gastwirt, Wildenau, Ostpr. 12  
**NSDAP:**  
 Ortsgruppe Rheinswein, Ortsgruppenleiter Böhrke, Wildenau 18  
**Ober, Wilhelm**, Amtsvorsteher des Amtes Wildenau, Ostpr. 17  
**Piduhn, Anna**, Gasthofbesitzerin, Dorfmitte Gr. Schöndamerau 23  
**Reichsbahn-Güterabfertigung Wildenau, Ostpr.** 2  
**Rimek**, Dorfmitte 19  
**Rohmann, Michael**, Bürgermeister, Alt Keykuth, Abbau 24  
**Sadowski, L.**, Landw., Kartoffelbandl., Gr. Schöndamerau 15  
**Walpuski, Georg** 1  
**Weichert, Kl.** Schöndamerau 9  
**Wieczorrek**, Schotterwerk und Steinvertrieb 4  
**Wittek, Gotthilf**, Ortelsburg, Filiale Leinau 7

**Neukirch Höhe.**  
 [üb. Elbing].  
 Postcheckkonto für Fernsprechgebühren: Königsberg (Pr), Nr. 10 616, Postamt Elbing.  
 Wählbetrieb  
 Fernverkehr: Fernamt Elbing 03  
 Störungsstelle 00  
 Auskunft 20  
 Telegrammaufnahme: für Ortstelegramme 20 für Telegramme n. auswärts 03  
 Zeitangabe 03  
 Um  
**Federau, Ferdinand**, Bauer, Dittersdorf 36  
**Federau, Otto**, Bauer, Adl. Dittersdorf 18  
**Fietkau, Ernst**, Bauer, Hütte 13  
**Forsthaus Birkau** 05  
**Gerdarmeriepostenbereich Neukirch Höhe**, Gen.-Hauptwachtmstr. Brodowski 15  
**Grunenberg, Adalbert**, Bauer, Adl. Dittersdorf 23  
**Grunwald, Andreas**, Bauer, Hütte 14  
**Harwardt, Franz**, Kfm. 17  
**Hausmann, Andreas**, Bauer, Abbau 19  
**Hohmann, Ferd.**, Bauer, Abbau 21  
**Kath. Pfarramt Neukircher Spar- und Darlehenskassenverein**, e. G. m. b. H. u. H. 25  
**Neumann, Therese**, Landwirtin, Klackendorf 08  
**NS-Gemeindeschwesternstation**, Dorfstraße 38  
**Preuschhoff, Johannes**, Kfm., Gastwirt 10

**Regenbrecht, Aloys**, Bürgermeister, Klackendorf 42  
**Reimer, Franz**, Bauer u. Bürgermeister, Birkau 37  
**Schmolski, Eduard**, Bürgermeister, u. Feuermeldestelle, Dorfstraße 9 39  
**Schnetzer, Robert**, Molkereibesitzer, Hütte 09  
**Schroeter, Joh.**, Bauer 07  
**Schroeter, Joh.**, Gastw., Hütte 28  
**Schroeter, Maria**, Bäuerin, Birkau 12  
**Schulz, Anton**, Bauer, Birkau 32  
**Schulz, August**, Gastwirt 22  
**Schulz, Joseph**, Bauer, Neuendorf, Abbau 16  
**Steffen, Justus**, Bauer, Adlig Dittersdorf 06  
**Stobbe, Ferdinand**, Nachtl., Inh. Ernst Stobbe, Sägewerk, Mahlmühle, Molkerei 27  
**Stobbe, Franz**, Bauer, Klackendorf 26  
**Thiel, Andreas**, Schmiedemstr. u. Maschinenbau 41

**Neukirch, Ostpr.**  
 Postcheckkonto für Fernsprechgebühren: Königsberg (Pr), Nr. 69, Postamt Neukirch (Ostpr.).  
 Wählbetrieb  
 Fernverkehr: Fernamt Neukirch, Ostpr. 0  
 Auskunft über Ferngespräche 0  
 Auskunft über Ortsgespräche u. in Fernsprechangelegenheiten 8  
 Störungsstelle 7  
 Fernsprechauftragsdienst (es meldet sich das Fernamt) 0  
 Telegrammaufnahme 4 46  
 Zeitangabe 4 46  
 Andere Dienststellen s. Teilnehmerliste unter „Reichspost“.  
 Um  
**Adler-Apotheke**, Glitza Werner, Apotheker 2 26  
**Ambras, Franz**, Bauer, Grüneberg, Brittanien, Ostpr. 4 22  
**Amtsvorsteher u. Bürgermeister** + 2 02  
**Artschwager, Landw.**, Brittanien, Ostpr. 4 16  
**Artschwager, Artur**, Bauer, Johannsdorf, über Neukirch (Ostpr.) 3 11  
**Bäfter, Fritz**, Bedachungsgeschäft, Ziegelberg 3 67  
**Behr, Ulrich**, Bauer, Gilkendorf 3 14  
**Behr, Walther**, Bauer, Bolzfelde b. Sköpen 4 15  
**Berg, Ewald**, Bauer, Kurwensee 2 65  
**Berg, Herm.**, Bauer, Adelaun 3 19  
**Berg, Paul**, Bauer, Brittanien, Ostpr. 3 38  
**Berg, Paul**, Bauer, Neuendorf b. Sköpen 2 77  
**Bersick, Gerhard**, Bau-, Möbel- u. Sargtischlerei, Tischlermeister, Markt 3 77  
**Boettcher, Franz**, Nutz- u. Brennholzhdlg., Sköpen, Niederlage Neukirch, Ostpr. 3 98  
**Bruder, Joh. Fr.**, Mühlenwerke Tilsit, Zweigst. Neukirch, Tilsiter Straße 3 90  
**Brutzentrale** + e. G. m. b. H., Inh. Berta Montwill 2 03  
**Buchstelle der Landw. Buchführungsgen.** e. G. m. b. H., Hauptstr. 4 25  
**Buddrus, Ewald**, Kolonialw., Schankgeschäft u. Restauration, Nitay-Tankstelle 3 50  
**Budweg, Arthur**, Viehhandlg., Selsen 3 93  
**Burchard, F.**, Bauer, Bolzfelde b. Sköpen 2 48  
**Buske, Fritz**, Bauer, Kurwensee b. Weidenau 4 33  
**Buslap, Kurt**, Zahnpraxis, Hauptstr. 26 2 69

**Carell, Paul n. Sohn**, + Getreide-, Saaten- u. Maschinenhandlung 3 83  
**Condereit, Eva** 2 17  
**Dickschas, Dav.**, Kfm. 4 51  
**Döhring, Emil**, Bauer, Schönrohr 4 52  
**Dregenus, Fritz**, vorm. Hans Mülius, Tuch-, Manufaktur- u. Modewaren 4 35  
**Ebnöther, Anton**, + Brittanien, Ostpr. (4 30)  
**Ebnöther, M.**, Kurwensee b. Weidenau 2 64  
**Ebnöther, M.**, + Molkereibesitzer, Brittanien, Ostpr. 4 30  
**Ebnöther, M.**, Molkerei, Bolzbagen b. Sköpen 2 07  
**Ebnöther, M.**, Molkerei, Hoheneiche 4 09  
**Eckert, Hugo**, Kolonial-, Materialwar., Weine, Tabake, Kohlen- u. Briketthdlg. 2 68  
**Engelke, Arthur**, Bauer, Ibenberg, üb. Neukirch (Ostpr.) 3 59  
**Ewert, Alfred**, Landwirt, Herrendorf 2 93  
**Ewert, Erich**, Bauer, Herrendorf 3 30  
**Ewert, Ewald**, Bauer, Adl. Grieteinen b. Weidenau 3 44  
**Feuermeldestelle** + 2 84  
**Fleischmann, Emil**, Bauer, Brittanien, Ostpr. 3 81  
**Friederici, Paul**, Bürgerstr., Rokitten 3 76  
**Friederici, Rudolf**, Baner, Hoheneiche 2 97  
**Frismuth, Eugen**, Bauer, Kleinrokitten 3 56  
**Frismuth, Ewald**, Bauer, Lentenbnde b. Wildwiese 3 49  
**Frismuth, Leo**, Bauer, Rokitten 4 55  
**Frismuth, Walter**, Landwirt, Schönrohr 3 10  
**Froese, Arthur**, Bauer, Oswald b. Brittanien, Ostpr. 2 19  
**Gallus**, + Reg.-Baumstr. a. D., i. Link.-Seek. Entw.-Verb. (4 32)  
**Gendarmerie:**  
 Abteilng. Gen.-Obermeister Schieweck 3 66  
 Neukirch I, Gen.-Meister Schlemminger 2 33  
 Neukirch II, Gen.-Hauptwachmeister Ohlendorf 2 32  
 Bolzfelde, Gen.-Bez.-Oberwachmeister Kaiser, 2 12  
 Ibenberg I, Gen.-Hauptwachmeister Buttgeriet 3 95  
 Ibenberg II, Gen.-Hauptwachmeister (3 95)  
 Brittanien I, Gen.-Meister Heidebreck 2 09  
 Brittanien II, Gen.-Hauptwachmeister Rasch (2 09)  
**Ginnuth, Ewald**, Pferde- u. Viehhandlung 2 35  
**Goeritz, Eugen**, Bauer, Oswald b. Brittanien, Ostpr. 3 17  
**Goeritz, Fritz**, Landw., Grieteinen b. Brittanien, Ostpr. 3 87  
**Goetzke, Albert**, Bauer, Neu Buttenhagen b. Motzfelde 3 70  
**Goetzke, Amalie**, Bäuerin, Neu Buttenhagen b. Motzfelde 3 71  
**Goetzke, Bruno**, Bauer, Neukirch, Abbau 2 92  
**Goetzke II, Franz**, Bauer, Lehbruch b. Brittanien, Ostpr. 3 68  
**Goetzke, Hugo**, Bauer u. Amtsvorsteher, Grüneberg b. Brittanien, Ostpr. 3 47  
**Gonschorowski, Fritz**, Kolonial-, Materialw., Eiswaren, Restauration 2 72  
**Griebner, Erich**, Elektromstr., Elektr. Licht- u. Kraftanlagen, Radio 4 27  
**Gronau, Otto**, Schmiedemeister, Brittanien, Ostpr. 2 31  
**Hahn, Dr.**, Tierarzt, Hauptstraße 2 34  
**Hardt, Hermann**, Baner, Adl. Grieteinen b. Weidenau 2 83  
**Hebework Herrendorf** 4 56  
**Hebework Neukirch** 3 54

**Hebework Wolfsdorf**, 6b. Neukirch (Ostpr.) 3 15  
**Hennig, Bauer**, Johannsdorf, üb. Neukirch (Ostpr.) 3 52  
**Herdfelder, Ernst**, Rundfunkanlagen u. Reparaturwerkstätte 2 88  
**Herrmann, Max**, Kolonial-, Materialwaren, Kohlen- u. Brikett-handlung 3 79  
**Höllger, Fritz**, Bauer, Herrendorf 3 33  
**Hoger, Margarete**, Hebammen-schwester, Hauptstr. 10 3 40  
**Hohmann, Dr.-med., prakt. Arzt** (8—10, 15—17), Hauptstraße 1 4 14  
**Horn, Bruno**, Bauer, Kurwensee b. Weidenau 3 73  
**Horn, Emma**, Bäuerin, Bolzbagen b. Sköpen 2 29  
**Hotel Deutsches Haus**, Inh. Friedrieb Berg 2 91  
**Hotel Schall**, Inh. Witolla 3 85  
**Huhn, Moritz**, Bauer, Hoheneiche 3 74  
**Hundsdoerfer, Hans**, Ing., Elektro-Install.-Büro 3 55  
**Huy, Otto**, + Geschäftsführer i. Fa. H. van Setten, Brittanien 2 50  
**Janz, Alb.**, Bauer, Neu Buttenhagen b. Motzfelde 2 24  
**Janz, Emil**, Bauer, Rokitten 4 05  
**Janz, Ernst**, Bauer, Grüneberg b. Brittanien, Ostpr. 3 64  
**Janz, Kurt**, Bauer, Grüneberg b. Brittanien, Ostpr. 3 75  
**Janz, Louis**, Bauer, Leitwarren 4 23  
**Janz, Louis**, Bz.-Kommissar d. Feuerzöietät f. d. Prov. Ostpr., Grüneberg b. Brittanien 4 29  
**Janz, Malwine**, Bäuerin, Grieteinen b. Weidenau 3 35  
**Janz & Zenthöfer**, Inh. Ernst Janz, Maschinenbau- u. Reparaturwerkstatt 2 40  
**Juckel, Gustav**, Bauer, Wolfsdorf 3 48  
**Juckel, Otto**, Viehhandlg., Fleischerstr., Lindenstr. 4 3 60  
**Kallweit, Max**, Dampfmolkerei, Bürgerhuben b. Linkuhnen 2 63  
**Kendelbacher, Dr., Erich**, prakt. Tierarzt, Hauptstr. 29, 1 3 86  
**Kieselbach, Emil**, Viehhandlg., Fleischermeister 4 28  
**Killat, Bauer**, Wolfsdorf 2 98  
**Kielbasch, Friedr.**, Oberstraßenmeister 2 70  
**Kleinbahnhof Brittanien, Ostpr.** (Eichnerdiergenbahn), Güterabfertigung, Umladest. 4 10  
**Kleinbahnhof Neukirch, Ostpr.** (Eichnerdiergenbahn), Auskunft, Güterabfertigung, Wagenbestellung, Bankkasse, Omnibusbetrieb, Omnibusvermittlung 2 04 Betriebsleiter nach Dienstschluss 3 88  
**Kölmische Feuerversicherung**, Leitwarren 3 20  
**Kohnke, Robert**, Kaufhaus 3 21  
**Kollndt, Bruno**, Motor- u. Fahrradhdlg., Radio, Reparaturwerkstatt 4 03  
**Kopanna, Wilhelm**, Gartenbau-betr., Blumen- u. Saatgeschäft 2 51  
**Kopp, Max**, Bauer, Neukirch, Abbau 2 74  
**Kopp, Paul**, Bauer, Eichholz 3 12  
**Kopp, Paul**, Bauer, Wolfsberg b. Budeweg 2 08  
**Kornhausgenossenschaft**, e. G. m. b. H. zu Tilsit, Zweigstelle Brittanien, Ostpr. 2 87  
**Kraft, Fritz**, Kolonial-, Material-, Eisenw., Restaur. 3 16  
**Kreisbauernschaft** (siehe Reichsnährstand)  
**Kreissparkasse d. Eichnedl.**, Haupt-Zweigstelle Neukirch, Ostpr. 2 79  
**Kröhnert, E.**, Bauer, Bolzfelde b. Sköpen 2 73



**Kröhnert, Helene**, Hebamme, Lindenstr. 12 3 42  
**Kröhnert, Hugo**, Bauer, Hoheneiche 4 19  
**Kujus'schen Erben, M.**, Hoheneiche 3 72  
**Küsell-Jaenicke**, Bauer, Leitwarren 4 08  
**Laatsch, Ernst**, + Bauunternehmer 2 84  
**Landt, Kurt**, Dentist, Hauptstr. 29 31  
**Lange, Emma**, Bäuerin, Johannis-dorf, üb. Neukirch (Ostpr.) 4 54  
**Laubus, Daniel**, Viehhdl. 4 57  
**Lessing, Arno**, + Geschäftsführer i. F. P. Carell & Sohn 3 83  
**Liedtke, Ernst**, Bauer, Neuen-dorf b. Sköpen 3 32  
**Liedtke, Willy**, Elch-Drogerie 3 80  
**Liermann, Ernst**, Viehhdlg. 3 61  
**Linkuhnen-Seckenbg. Entw.-Verb.** + (Reg.-Baumstr. Gallus) 4 32  
**Lorenschell, Willi**, Landwirt, Herrendorf 3 46  
**Masurath, Bruno**, Kfm., Bolz-felde b. Sköpen 2 06  
**Mertins, Rich.**, Bauer, Bolz-hagen b. Sköpen 4 34  
**Molkereigenossenschaft, e. G. m. b. H.** 2 10  
**Montwill, + Geschw.** (2 03)  
**Müller, Karl**, Meiereipächter, Wolfsdorf üb. Neukirch (Ostpr.) 3 84  
**Naujeck, Max**, Bauer, Aschen-berg üb. Neukirch (Ostpr.) 2 61  
**Naujoks, Dr. med., Arzt** (8-10, 15-17), Am Markt 4 04  
**Naumann, Franz**, Bauer, Adelaу, Post Sköpen 2 49  
**Neumann, Hans**, Landwirt, Buttenhagen b. Weidenau 3 62  
**Niederunger Hof**, Inh. Franz Westphal 2 22  
**Nützel, Erich**, Bauer, Lessen 2 44  
**Noetzel, Otto**, Bauer, Oswald b. Brittanien, Ostpr. 2 16  
**NSDAP.:**  
 Ortsgruppenleiter W. Rapiau + 2 02  
 NS-Volkswohlfahrt, Ortsgruppe Neukirch, Organisation, Hauptstr. 8 2 41  
**Ohlendorf, Gustav**, Bauer, Oswald 2 94  
**Ostpreußenwerk A.-G., Abt. Ueberlandwerk** Gumbinnen, Bezirksstelle Brittanien 2 15  
**Paltinat, Hermann** 3 43  
**Faulat, Bauer**, Neu Buttenhagen b. Motzfelde 2 05  
**Penschuck, Ernst**, Bauer, Grieteinen b. Weidenau 2 78  
**Pfarramt** 4 18  
**Pillkahn, Fritz**, Bauer, Bolz-hagen b. Sköpen 2 67  
**Pipin, Kugo**, Lastwagen-Güter-verkehr, Eichholz 3 51  
**Pleick, Albert**, Bauer, Abbau 4 31  
**Preikschat, E.**, Lastfuhrbetrieb, Sandgasse 4 3 45  
**Pudias, Karl**, Kolonial-, Mate-rialw.-, Eisenw.-, Baustoffe, Koh-lenhandlung 2 95  
**Parwins, Wilhelm**, Bauunter-nehmer 4 11  
**Pf, Fritz**, Vieh- u. Ferkelhdlg. 2 27  
**Reichsbahn:**  
 Güterabf. Brittanien, Ostpr. 4 17  
**Reichsnährstand:**  
 Kreisbauernschaft Niederung, Neukirch (Ostpr.) 4 06  
 Kreisbauernführer, Kreisobmann, Kreishauptabteilungsleiter, Kreishauptabteilung 3, Vieh-, Getreide- u. Milchwirtschaft, Fachschaften  
 Viehaußenstelle Elchniederung 4 37

**Reichspost:**  
 Annahme 4 47  
 Abfertigung 4 48  
 Postmeister 4 40  
 Störungsmeldestelle 7  
 Telegrammaufnahme 4 46  
 Zweigstelle Brittanien, Ostpr. 2 00  
 Poststelle Ibenberg 4 43  
**Reimer I, Arthur**, Bauer, Oswald 2 43  
**Reimer II, Ernst**, Bauer, Oswald 4 12  
**Reimer, Ernst**, Bauer, Schön-rohr 3 89  
**Reimer, Ewald**, Bauer, Klein-rokitten 4 21  
**Reimer, Ewald**, Bauer, Klein-warschen b. Sköpen 2 60  
**Reimer, Helene**, Bäuerin, Wolfs-dorf üb. Neukirch (Ostpr.) 2 46  
**Reinhold, Otto, jun.**, Viehhdlg., Mühlenstraße 4 00  
**Renkel, Kurt**, Bahnhofswirt, Brittanien, Ostpr. 3 69  
**Reßles, Emil**, Bürgermstr. u. Bauer, Lessen 3 97  
**Reuter, Alfred**, Maschinenbau-u. Reparaturwerkstatt, Spezialität Molkereimaschinen 2 23  
**Roehr, H.**, Bauunternehmer 2 30  
**Rosenfeld, Alb.**, Bauunternehm., Hauptstr. 20 4 02  
**Rosenfeld, Artur**, Bauer, Grieteinen b. Weidenau 2 42  
**Rosenfeld, Ernst**, Bürgermstr., Bolzhagen 3 34  
**Rosenfeld, Franz**, Bauer, Adl. Grieteinen b. Weidenau 2 89  
**Rosenfeld, Franz**, Viehhdl., Hauptstr. 3 39  
**Rothacker, Gustav**, Schmiede-meister, Oswald 4 20  
**Sahmel, Franz**, Bauer, Rokitten 3 65  
**Saunus, Landwirt**, Rokitten 3 31  
**Schaak, Kurt**, Bauer, Hoheneiche 4 59  
**Schaak, Rich.**, Bauer, Selsen 3 58  
**Schermann, H.**, Bauer, Iben-berg üb. Neukirch (Ostpr.) 3 96  
**Schlenther, Hans**, Kfm., Iben-berg üb. Neukirch (Ostpr.) 3 57  
**Schmelling, Betty**, Bäuerin, Neuendorf b. Sköpen 3 92  
**Schmidt, Alfred**, Maschinen-handlg., Reparaturwerkst. 3 23  
**Schmidt, Herm.**, Molkereibes., Aschenberg üb. Neukirch (Ostpr.) 3 13  
**Schule Neukirch (Ostpr.)**, Rektor Bartel 3 22  
**Schulz, Hugo**, Bauer, Klein-warschen b. Sköpen 4 50  
**Schwermor, Walter**, Kaufm., Brittanien, Ostpr. 4 39  
**Selten, van, H.**, R.-Ges., Getreide-u. Futtermittel-Großhdlg., Ge-schäftsst. Brittanien, Ostpr. 3 82  
 Ders., nach Geschäftsschluß: Geschäftsführer Huy + 2 50  
**Spanghel, Hellmut**, Landwirt, Herrendorf 3 36  
**Spar-u. Darlehnsk.-Vereln**, e. G. m. u. H., Lindenstr. 1 2 66  
**Strantz, Baugesch.** f. Hoch- u. Tiefbau, Baustoffhandlung 2 96  
**Sturles, Bauer**, Lessen 4 58  
**Szag, Moritz**, Autovermietung 2 62  
**Szonn, Paul**, Bauer, Bürgerhufen b. Brittanien, Ostpr. 3 53  
**Taudien, Bruno**, Bauer, Herren-dorf 2 85  
**Taudien, Paul**, Bauer, Adelaу 2 14  
**Thaleiser, Paul**, Fleischermstr., Fleisch- u. Wurstw.-Gesch. 3 18  
**Thierbach, Felix**, Bauer, Ziegelberg 2 21  
**Thierbach, Leo**, Kalksandstein-werk, Ziegelberg 3 63  
**Thierbach, Walter**, Bauer, Herrendorf üb. Neukirch (Ostpr.) 3 78  
**Tiedemann, Arth.**, Bauer, Herrendorf 4 36

**Tiedemann, Arth.**, Landwirt, Schönrohr 2 90  
**Tiedemann, Otto**, Bauer, Gilkendorf 2 80  
**Tillwick, Anna**, Bäuerin, Aschen-berg üb. Neukirch (Ostpr.) 4 24  
**Trutnau, Bauer**, Oswald b. Brittanien, Ostpr. 4 07  
**Viehverwertungsgenossen-schaft Niederung, e. G. m. b. H.**, Tiltsier Str. 4 01  
 Dies., Geschäftsführer Krackel auch nachts (4 01)  
**Vogel, Arthur**, Bäckermstr. 3 37  
**Volkbank Kuckerneese, e. G. m. b. H.**, Nebenst. Neukirch 2 20  
**Volkswohl-Bund, Allgem. Be-stattungs- u. Versch.-Ver., A.-G.**, Agentur Neukirch, Schipp. 2 18  
**Vongehr, Landwirt**, Alt Butten-hagen b. Weidenau 2 45  
**Weers, Joh.**, Kaufmann, Oswald Mühlenstraße 2 71  
**Westphal, Autovermietung** 4 26  
**Westphal, Herbert**, Bauer, Adelaу 4 38  
**Westphal, Willy**, Bauer, Ziegelberg 2 25  
**Willus, Dav.**, Bes. u. Fuhrhal-ter, Petroleumvertr. 2 82  
**Wittwer, J.**, Molkerei, Oswald 4 13  
**Zerrath, Ewald**, Selsen 3 94  
**Zerrath, Helmuth**, Bauer, Neuendorf b. Sköpen 2 47  
**Zerrath, Hugo**, Bauer, Johannis-dorf üb. Neukirch (Ostpr.) 2 75  
**Zerrath, Kurt**, Bauer, Selsen 2 76  
**Neukrug.**  
 [üb. Kahlberg (Frische Nehrung)].  
 Postcheckkonto für Fernspreche-bühren: Königsberg (Pr), Nr. 10616, Postamt Elbing.  
 Handbetrieb, D: W 8-13, 15-18; S 8-9, 12-13. Db: W 13 bis 15, 18-20.  
 Um  
**Budneck, Max**, Bäckerei n. Ko-lonialwar., Narmeln, Dorfstr. 4  
**Dahms, Fritz**, Gastwirt, Narmeln 2  
**Duhnke, Gottfried**, Fischhand-lung, Vögler 6  
**Jugendherberge-Grenzhaus**, Km. Käthe Schirmann 5  
**Sergel**, Strandhalle u. Fremden-heim, Narmeln, a. d. Düne 3  
**Sturmwarnungsstelle** 1  
**Neukuhren.**  
 Postcheckkonto für Fernspreche-bühren: Königsberg (Pr), Nr. 2494, Postamt Rauschen (Samland).  
 Wahlbetrieb  
 Fernverkehr: Fernamt Rauschen 00  
 Die Teilnehmer des ON Rauschen werden von Neukuhren durch die Wahl der Kennziffer „81“ und anschließende Wahl ihrer Ruf-nummer erreicht, z. B. 249 = 81 249.  
 Anskunft und Störungsstelle 1 11  
 Telegrammaufnahme: 1 11  
 für Ortstelegramme 81 222  
 für Telegramme nach auswärts 81 222  
 Zeitangabe 81 222  
 Andere Dienststellen s. Teilneh-merliste unter „Reichspost“.  
 Um  
**Adler-Drogerie u. Fotohaus**, Alfred Goech, Drogen, Foto, Farben, Verbandstoffe 1 62  
**Bach, H.**, Bauer, Alleinen 1 24  
**Bahnhof Neukuhren** (Samland- und Cranzer Bahn), Bahnhofsvorstand, Fahrkartenausgabe, Ge-päckausgabe, Auskunft üb. Per-sonenverkehr 1 61  
 Güterabfertigung, Auskunft über Güterverkehr 1 21  
**Honig & Haurwit**  
 Königsberg (Pr)  
 Fernruf 4 60 91  
 Treibstoffe, Öle, Fette

**Bauleitung Flugplatz Neu-kuhren** 2 07. 2 08. 2 09  
**Baumgarth, Bauer**, Loppöhnen 1 08  
**Bjock, Heinz**, Malermstr., Villa Tannenhaih, Schwesternweg 2 05  
**Böhnke, Otto**, Kolonialwaren u. Gastwirtschaft 1 72  
**Böhlien, Walter**, Lehrer, Rantaу, Dorfstraße 1 76  
**Bombien, Artur**, Bauer, Rantaу 1 99  
**Bouvain, Tenkieten** 1 23  
**Bräuer, Alfred**, Malermeister, Dorfstraße 2 01  
**Brigatt, Ernst**, Bauunternehmer 1 48  
**Bruckert, Erna**, vorm. „Haus-frauenverein“ 1 27  
**Buttgereit, Franz**, Kantinepp., Neukuhren, Fliegerhorst 1 59  
**Central-Hotel**, Franz Banik, Dorfstraße 1 63  
**Danielowski, Otto**, Herrenmoden, Uniform-, Fliegerhorststr. 1 50  
**Döllermann, Bauer**, Loppöhnen 1 22  
**Dombrowski, Fleischermeister** 1 44  
**Edom, Friedrich**, Konfitüren, Feinkost und Backwaren, Dorf-str. Villa Elvira 2 12  
**Erholungshelm der National-sozialistischen Kriegesopfer-versorgung** 1 28  
**Esch, Bauer**, Herrenwalde 1 45  
**Feuermeldestelle Neukuhren**, Hauptbrandmeister Klein, Bahn-hofsstraße 1 93  
**Fischer, Ernst**, Fleischermstr., Pobeth., Zweiggessch., H. Fleisch-Wurst- u. Aufschnittw. 1 25  
**Fischverwertungsgenossen-schaft, e. G. m. b. H.**, Neu-kuhren 1 54  
 Geschäftsführer Klucke (1 54)  
**Fröse, Otto**, Lagerhalter der DAPG 1 18  
**Gas-, Wasser-, Elektrizitätsw-erk** + 1 10. 1 95  
**Gasthaus Böhm**, Inh. Dora Schweicher, Neukuhren 1 35  
**Gemeindeamt Battau** 1 53  
**Gemeindeamt Loppöhnen** + 1 65  
**Gemeinde- u. Kurverwaltung**, Amtsvorsteher, Standesamt 1 10. 1 95  
 Gas-, Wasser- u. Elektrizitäts-werk + 1 10. 1 95  
 Nach Dienstschluß:  
 Bürgermeister und Amtsvor-steher Grigoleit (priv.) 1 10  
 Werkleiter Dierkopf (priv.) + 1 95  
**Gendarmerie:**  
 Gendarmerieamtbereich Neu-kuhren, Gend.-Meister Non-mann 1 47  
 Gendarmeriepostenbereich Neu-kuhren, Gend.-Hauptwacht-meister Hohmann 1 14  
**Gerleick, Landwirt**, Wangenkrug 1 09  
**Glagau, Otto**, Lehrer 1 80  
**Gromball, Heinrich**, Bauer 2 17  
**Hafenaufsichtsbeamter des Pr. Hafenaufamts Pillau** (Strommeister) 1 64  
**Hanke, Carl**, Tischlermeister, Dorfstraße 1 77  
**Hein, Fritz**, Gutsächter, Rantaу, Hauptstraße 1 46  
**Hieke, Josef**, Bahnhofswirt 2 02  
**Hotel Knrischer Hof**, Inh. Alb. Swars, Kfm. 1 30  
**Hotel Seestern**, Bahnhofstraße, Inh. Albert Rutkowski 1 37  
**Jahn, Eduard**, Kolonialwaren-geschäft 1 91  
**Kantelberg, Landw.**, Schlak-ken b. Pobethen 1 26  
**Kantelberg, E. u. R.**, Geflügel-zucht u. Gartenbetrieb 1 71  
**Käufert, Paul**, Gartenbaubetrieb 1 67  
**Kleist, Theodor**, Landwirt, Alk-nicken 1 29  
**Kob, M.**, Dr. med., Kinderarzt 1 34

**Kohlhaw, Fritz**, Zigarren - Zigaretten - Spezial-Geschäft 1 57  
**Kohlhoff, Christel**, Milch- u. Molkereiprodukte, Bahnhofstr., Haus Ribezahl 2 06  
**Konrad, Otto**, Lehrer, Schule Battau b. Neukuhren 1 36  
**Kossack, Georg**, Villa Anna 1 86  
**König, Richard**, Bauleiter 1 94  
**Kreissparkasse in Fischhau-sen, Nebenstelle Neukuh-ren** 2 19  
**Kultur-Lichtspiele** 1 42  
**Kurhaus Neukuhren**, Inh. Kurt Schrubra 1 06  
**Labinski, Hans**, Elektromeister, Schmiedestraße 1 90  
**Legien, Rantaу**, Bürgermeister 1 58  
**Liedtke, Herbert**, Kantineppächter 1 51  
**Lindenblatt, Alfred**, Battau 2 15  
**Luick, Franz**, Kolonialwarengeschäft, Siedlung 1 52  
**Mazannek, Erich**, Bäckerei, Konditorei, Café u. Kolonialw.-Geschäft 1 33  
**Neumann, Julius**, Bauer, Rantaу 1 41  
**NSDAP:**  
 Ortsgruppe Neukuhren + 1 10. 1 95  
 Amt für Volkswohlfahrt, Ortsgr. Neukuhren (W. Spickermann, Lehrer) 1 79  
 NS-Frauensschaft, Ortsgruppe Neukuhren 1 89  
**Oeltze, Bruno**, Ltn. zur See a. D. 1 87  
**„Ostseeheim“**, Kindererholungs-heim des Ostpr. Prov.-Verains f. innere Mission 1 49  
**Padberg, von**, Jugend- und Ferienheim 1 55  
**Pagel, Max**, Fischräuch. 1 73  
**Paulin, Berthold**, Kaufmann, Villa Elisabeth 1 31  
**Petreck, Hermann**, Fliegerhorst Neukuhren 1 75  
**Platzek, Gerhard** 1 43  
**Pluschke, Gustav**, Bauer, Loppöhnen 1 68  
**Poschmann, Kurt**, Fuhrhalter., Holz u. Kohlen, Kolon.- u. Back-waren u. Meiereierzeugn. 1 40  
**Radau, Hans**, Kolonialwaren u. Gastwirtschaft + 1 65  
**Raifosenkasse Neukuhren-St. Lorenz**, e. G. m. u. H., zu Neukuhren 1 78  
**Reese, Franz**, Fischräucherei, Siedlung 1 70  
**Reichspost:**  
 Zweigamtsleiter 1 11  
 Annahme u. Ausgabe 1 20  
**Ricker, Paul**, Autobetrieb Neu-kuhren 1 92  
**Robitzki, Friedrich**, Bäcker-meister 1 39  
**Sager, Landwirt**, Battau 1 07  
**Samländischer Hof**, Rantaу, Gasthof u. Kolonialw.-, Inh. Kern u. Schwabe 1 66  
**Schmidt, Kurt**, Brunnenbauer, Rantaу 1 69  
**Scholl, Gertrud**, Hausbesitzerin 2 14  
**Schroeder, Otto**, Hauptlehrer 1 15  
**Schrüter, Theodor**, Bahnspektion 1 32  
**Schwärzel, Rantaу** 1 17  
**Siol, Anna**, Kolonialwarenhand-lung 2 13  
**Süßenbach, M.**, Milch-, Butter-u. Käsehdg., Dorfstr. 2 04  
**Stamms Gast- u. Logierhaus Rantaу**, Inh. K. Adebahr 1 19  
**Steuber, Erwin**, Radio - Photo - Fabrikator 2 20  
**Strand-Hotel u. Strand-Hausen**, Oekonom Koschwitz 1 56  
**Than, Fritz**, Bauer, Alknicken 1 16

## Neukuhren

**Wehrmacht:**  
„Luftfahrt u. Luftwaffe“, Stand-  
ortvermittlung Neukuhren  
197-198  
Wetterberatungsstelle Neukuhren  
196

**Wendt, Horst,** Fuhrhalter,  
Koblenhof 216

**Westphal, Fritz,** Spedition, Holz-  
u. Kohlenhandlung 160

**Willamowski, Paul,** Kaufm.,  
Hauptstraße 112

**Zollaufsichtsstelle (G) Neu-  
kuhren 113**

## Neumalken.

Postcheckkonto für Fernsprechge-  
bühren: Königsberg (Pr), Nr. 2093,  
Postamt Lyck.

Handbetrieb, D: W 8—20; S 8—9,  
12—13.

Um

**Bienko,** Landwirt, Malkienen 7

**Bondzio, F.,** Lebrer, Rothbach 23

**Brinkmann,** Wellheim, Post Stra-  
daunen, Kr. Lyck 9

**Brinkmann, M.,** Bauer, Grab-  
nick 8

**Czycki, A.,** Kaufmann 13

**Danowski, Karl,** Landwirt,  
Grabnick 6

**Dinglinger, Alma,** Kalksand-  
steinfabrik 14

## Gendarmerie:

Gend.-Amt Neumalken, Gend.-  
Meister Poredda 21

Gend.-Postenbereich Neumalken,  
Gend.-Hauptwachtm., Kempka  
11

**Golmb, Paul,** Lehrer 1

**Grabnick Spar- und Dar-  
lehnsk.-Verein,** Grabnick 2

**Grabowski, W.,** Geflügelzucht-  
betrieb, Königswalde 5

**Kullack, Gustav,** Bezirkskom-  
missar der Feuersoz. f. d. Prov.  
Ostpr. u. Bauer 24

**Lasarzewski, Ludwig,** Kfm.,  
Grabnick 10

**Ludorf, Wilhelm,** Mahl- und  
Schneidemühle 18

**Papajewski, Karl,** Bauer, Rot-  
bach 3

**Piarramt Grabnick 19**

**Reichsbahn:**  
Güterabfertigung Neumalken 25

**Ramler, Kurt,** Landwirt, Malki-  
enien 16

**Schröder, Ernst,** Fischereip. 4

**Segatz, Gust.,** Landw., Binien  
12

**Skowronnek, Johann,** Land-  
wirt 15

## Neumark, Ostpr.

[üb. Mühlhausen (Ostpr.)].

Postcheckkonto für Fernsprechge-  
bühren: Königsberg (Pr), Nr. 1449,  
Postamt Pr. Holland.

Handbetrieb, D: W 8—20; S 8—9,  
12—13. Db: 7½—8.

Um

**Adloff,** Schneidemühlenbesitzer,  
Fürstenau, Abb. 16

**Amling, Gust.,** Erbhofbauer,  
Fürstenau 27

**Amling, Rud.,** Landw., Lipprode  
2

**Böhm, Adolf,** Erbhofbauer, Ebers-  
bach 18

**Dietrich, Hermann,** Lehrer,  
Neumark, Ostpr. 32

**Evangelisches Piarramt,**  
Neumark 3

**Haak, Richard,** Bürgermeister u.  
Bauer, Fürstenau 29

**Harnack, Karl,** 1. Lehrer n.  
Organist, Ebersbach 8

**Hinz, Erbhofbauer,** Monbrunsdorf  
15

**Hinz I, Hermann,** Erbhofbauer,  
Fürstenau Abb. 21

**Hoffmann, Rob.,** Erbhofbauer,  
Abbau 12

**Bomann, Fritz,** Erbhofbauer, Abb.  
6

**Jordan, Fried.,** Erbhofbauer,  
Ebersbach 25

**Kayser, Aug.,** + Erbhofbauer,  
Abbau 28

**Kleib, Karl,** + Postagt. n. Bür-  
germeister, O. Neumark 48

**Landjahräger,** Neumark, Ostpr.  
31

**Liedtke, Friedrich,** Molkerei 5

**Neuber, Gustav,** Erbhofbauer,  
Ebersbach 13

**Neumarker Spar- u. Dar-  
lehnskassenverein + 28**

**Paetsch, E.,** Erbhofbauer, Ebers-  
bach, Abb. 17

**Peters, Ernst,** Erbhofbauer,  
Fürstenau 26

**Podlech, Hermann,** Erbhofbauer,  
Ebersbach 10

**Podlech, Paul,** Stützpunktleiter  
der NSDAP und Amtsvorsteher,  
Ebersbach 9

**Riemke, Friedrich,** Gastwirt  
20

**Spannenkrebs,** Bürgermeister,  
Ebersbach 19

**Schlesier, Robert,** Gastwirt,  
Ebersbach 11

**Thiedig, Anton,** Gastwirt 4

**Tiheln, Fr.,** Erbhofbauer, Ebers-  
bach, Abb. 14

## Neunassau,

[üb. Insterburg 2].

Postcheckkonto für Fernsprechge-  
bühren: Königsberg (Pr), Nr. 21275,  
Postamt Insterburg.

Wahlbetrieb

Fernverkehr: Fernamt Insterburg  
03

Auskunft:  
im Fernverkehr 03  
im Ortsverkehr 20

Störungsstelle 20

Telegrammaufnahme:  
für Ortstelegramme 20  
für Telegramme u. auswärts 03

Zeitangabe 03

Andere Dienststellen s. Teilneh-  
merliste unter „Reichspost“

Um

**Ackermann, Max,** Feldeck b.  
Strigengrund 48

**Axt, Konrad,** Gasthaus „Zur  
Mühle“ u. Lebensmittel 42

**Basner, F.,** Bauer, Feldeck,  
P Strigengrund 44

**Böttcher, Lehrer,** Schule Felde-  
ck, P Strigengrund 39

**Burgdorf, Heinrich,** Bauer,  
Blumenbach, P Neunassau 36

**Butgereit, Fritz,** Mahlmühle u.  
Sägewerk, Blumental 33

**Ehler, Otto,** Handelsvertreter  
für Käse 17

**Embacher, Emil,** Bauer,  
Hoheninster, P Strigengrund 47

**Forstbehörden u. Forst-  
dienststellen:**  
Pr. Revierförsterei Feldeck 45  
Pr. Revierförsterei Rehweise 46

**Geginat, Fritz,** Landwirt 11

**Geginat, Paul,** Bauer, Bergental  
06

## Gendarmerie:

Neunassau, Gend.-Hauptwacht-  
meister Fischer 40

Strigengrund I, Gend.-Haupt-  
wachtmstr. Wakat 30

Strigengrund II, Gend.-Haupt-  
wachtmstr. Engelhardt (30)

**Groß, Landwirt,** Bergental 15

**Gutsverwaltung Kl. Gerlau-  
ken b. Strigengrund 32**

**Gutsverwaltung Schulzenhöf  
27**

**Hammerschmidt, Kurt,** Land-  
wirt, Gut Finkengrund 12

**Jaquet, Otto,** Landwirt, Kl. Ger-  
lauken b. Strigengrund 18

**Josuwelt, Landw.,** Hoheninster  
b. Strigengrund 34

**Kolbe, Leopold,** Molkereibesitz.,  
Kl. Gerlauken b. Strigengrund  
22

**Massaisky, Hugo,** Kfm. 08

**Naudsus, Franz,** Fleischerstr..  
Strigengrund 26

**Nitsch, Otto,** Molkereibes. 35

**Palmer, Landwirt 14**

**Prasse, W.,** Landwirt, Gut Blu-  
menthal, Kr. Insterburg 25

**Preikschat, Karl,** Bauer, Fin-  
kengrund b. Seßlacken 24

**Reichsbahn,** Güterabfertigung,  
Blumenthal, Kr. Insterburg 16

**Reichspost:**  
Postagentur 20

**Ritter, Lehrer und Kantor 07**

**Sager u. Woerner,** Baubüro  
41

**Sieloff, Ernst,** Landwirt n. Be-  
zirkskommissar d. Feuersozietät  
f. d. Prov. Ostpreußen 21

**Sieloff, Karl,** Landwirt, Gr. Ger-  
lauken b. Strigengrund 21

**Soldat, Landwirt,** Rosental,  
Kr. Insterburg 29

**Valtinat, Max,** Bauer,  
Bergental 10

**Will, Karl,** Landwirt, Neugrün  
28

**Wölk, Wilhelm,** Käserollen-  
betrieb, Neunassau 31

## Neunischken

s. Neunassau.

## Neu Rosenthal,

[üb. Rastenburg (Ostpr.)].

Postcheckkonto für Fernsprechge-  
bühren: Königsberg (Pr), Nr. 1371,  
Postamt Rastenburg (Ostpr.).

Handbetrieb, D: W 8—20; S 8—9,  
12—13.

Um

**Conrad, Fr.,** Landwirt, Abb. 12

**Daniel, Mühlenbes.,** Gr. Blaustein  
4

**Feyerabend, Fritz,** Landwirt,  
Alt Rosenthal 2

**Feyerabend, Willy,** Landwirt,  
Alt Rosenthal 18

**Fischer, Eduard,** Landwirt 10

**Goldberg, Hermann,** Bauer,  
Alt Rosenthal 9

**Gräflsch Schwerin'sche  
Försterei,** Kl. Blaustein 14

**Hinzer, Fritz,** Gasthofbes. 5

**Karasinski, Theobald,** Bauer,  
Neu Rosenthal, Abbau 17

**Küßner, Emil,** Bauer u. Bürger-  
meister, Neu Rosenthal 21

**Küßner, Heinrich,** Bauer, Neu  
Rosenthal 22

**Maruhn, Paul,** + Grieslack 16

**Mentzel, Ernst,** Landwirt,  
Langeneck, Post Salzbad 3

**Motzkan, Carl,** Landwirt, Abb.  
Neu Rosenthal 15

**NSDAP.,** Amt für Volkswohlfahrt,  
Ortsgruppe Wenden 23

**Perrey, Fritz,** Landwirt 8

**Samland, Alfons,** Neu Rosen-  
thal 6

**Schröder, Wilhelm,** Landwirt,  
19

**Stechert, Kurt,** Landwirt, Alt  
Rosenthal 17 13

**Störmer, M.,** Mühlenbesitzer 7

**Süb, Robert,** Grieslack 1

**Woop, Fr.,** Lehrer, Neu Rosen-  
thal 11

## Neusiedel, Ostpr.

Postcheckkonto für Fernsprechge-  
bühren: Königsberg (Pr), Nr. 2128,  
Postamt Tilsit.

Wahlbetrieb

Fernverkehr:  
Den Fernverkehr vermitteln die  
Fernämter Tilsit und Breiten-  
stein. Welche Ferngespräche  
bei den einzelnen Fernämtern  
anzumelden sind, ist aus dem  
gelieferten Merkblatt zu er-  
sehen.

Fernamt Tilsit 00

Fernamt Breitenstein 02

Auskunft über Ortsgespräche und  
in Fernsprechangelegenheiten 120

**Honig & Haurwitz**  
Königsberg (Pr)  
Fernruf 4 60 91  
Treibstoffe, Öle, Fette

Ankunft über Ferngespräche  
00 bzw. 02

Störungsannahme 120

Zeitangabe 120

Telegrammaufnahme:  
für Ortstelegramme 120  
für Telegramme n. auswärts 00

Andere Dienststellen s. Teilneh-  
merliste unter „Reichspost“.

Um

**Abromeit, Albert,** Neusiedel,  
Ostpr. 139

**Abromeit, Gebr.,** Inh. Adolf  
Abromeit, Altenkirch 140

**Abromeit, H.,** Wassermühle und  
Sägewerk, Antaggen und Lesge-  
wangen 160

**Altenkirch,** Postagentur 218

**Apotheke Altenkirch,** Eber-  
bard Handke 224

**Autovermietung Serrens +  
(168)**

**Baehr, Dr.,** Arzt, Altenkirch,  
Sprechstunden werktags 8—10  
Uhr 223

**Baltusch, Ernst,** Landwirt,  
Kernhall b. Altenkirch 124

**Bajorat, Fritz,** Bauer 184

**Berbelles, F.,** Landwirt, Ost-  
moor b. Altenkirch 148

**Beyer, Paul,** Landwirt, Jesten,  
P Angerwiese 135

**Bley, Tierarzt,** Altenkirch 229

**Böhnke, Max,** Kaufmann, Alten-  
kirch 203

**Bonacker, Kurt,** Lehrer, Jesten  
208

**Bonacker, Max,** Landwirt,  
Kutenhof b. Lesgewangen 183

**Borkmann, Gustav,** Straßen-  
meister 228

**Brandstädter, A.,** Landwirt,  
Löffkeshof b. Kattenhof (Ostpr.)  
132

**Brandstädter, Gustl.,** Landwirt,  
Gindwillen 157

**Bruder, Emil,** Kfm., Torffelde  
b. Altenkirch 149

**Bnnk, Frau,** Hebammenschwester,  
Altenkirch 226

**Czinczol, F.,** Lehrer,  
Löffkeshof 171

**Darlehnskassenverein  
Altenkirch 197**

**Debler, Gebr.,** Kaufhaus, Alten-  
kirch 210

**Dickhäuser, R.,** Landw., Diben  
b. Altenkirch 116

**Diester, Erich,** Bahnhofsofist,  
Kolonial-, Eisenwaren, Baustoffe  
221

**Drinkmann, Erich,** Malermstr.,  
Altenkirch 205

**Friedrich, Landwirt 114**

**Fritzler, Landw.,** Ostmoor 198

**Fritzler, Torffelde 163**

**Gawens, Masch.-Repar.-Werkst.,  
Altenkirch 188**

**Gendarmerie:**  
Amtsführer Gend.-Mstr. Lange,  
Altenkirch 136

Gend.-Hauptwachtmstr. Mathee,  
Altenkirch II 187

**Gerull, Erdmann,** Bauer,  
Löffkeshof, P Kattenhof (Ostpr.)  
192

**Goettner, Landwirt,** Altenkirch  
133

**Goßler, v.,** Katticken 153

**Gromulat, Wilh.,** Viehhandlung  
176

**Gronmeier, Fritz,** Zementwaren  
u. Brunnenbau, Wasserversorg.-  
Anlagen, Altenkirch 129

**Günther, Emil,** Landwirt 200

**Gutsverwaltung Kl. Lesge-  
wangen 112**

**Guttman, Landwirt 159**

**Hackelberg, Ernst,** Fleischer-  
meister, Altenkirch 191

**Haese, Herm.,** Ziegleisbesitzer,  
Altenkirch 225

**Hoffmann, Kurt,** Kaufmann,  
Carl Heer Nachf., Altenkirch  
166

**Kaewel, Ernst,** Kaufm., Alten-  
kirch 213

**Kaminski, Franz,** Landwirt  
165

**Kappeler, S.,** Käsereibesitzer,  
Jesten b. Angerwiese 193

**Kirschning, Max,** Landwirt,  
Schurfelde b. Altenkirch 141

**Kleinke, Ad.,** Ldw., Gaistauden  
b. Altenkirch 161

**Kollat, M.,** Landwirt, Linden-  
weiler 119

**Kollecker, Emil,** Ofensetzer n.  
Kacholhandlg., Altenkirch 219

**Koplien, Hotel, Restauration, Kolonial- u. Eisenwar.,** Altenkirch  
189

**Kornhausgenossenschaft  
e. G. m. b. H.,** Tilsit, Zweig-  
stelle Neusiedel (Ostpr.) 144

**Kossack, J.,** Frau, Hebamme,  
Altenkirch 186

**Kraaf, F.,** Landwirt, Gaistauden  
b. Altenkirch 113

**Kreissparkasse Ragnit,  
Zweigstelle Altenkirch 194**

**Kreuzdrog. Altenkirch,** Inh.  
Ottomar Kahlau 181

**Krischat, Alb.,** Landwirt 156

**Krischat, Franz,** Landwirt  
154

**Lehmann, F.,** Kaufm., Schroten  
b. Altenkirch 137

**Lenusweit, Ernst,** gepr. Garten-  
mstr., Gartenbaubetrieb, Alten-  
kirch 152

**Lorenz, Karl,** Ortsvorsteher u.  
Ortsgr.-Leiter d. NSDAP, Orts-  
gruppe Altenkirch 125

**Mauer, Emil,** Manufakturwaren  
173

**Meschkat, Maria,** Fran. Kal-  
lehen b. Hohensalzburg 162

**Metschulat, Gebr.,** Mühlenwerke  
Breitenstein, Zweigstelle Alten-  
kirch 195

**Milbrecht, Ferdinand, Landw.,  
Kallehen b. Hohensalzburg 209**

**Molkereigenossenschaft  
e. G. m. b. H.,** Altenkirch 215

**Nesslinger, Otto,** Gerberei und  
Lederhdg., Lesgewangen 179

**Neubacher, Emil,** Kfm. 204

**NSDAP:**  
NSV, Ortsgruppe Altenkirch  
(Ortsgr.-Leiter Lampe) 146

**Oksas, Pfarrer,** Altenkirch 206

**Paulikat, Landwirt,** Schurfelde  
b. Altenkirch 182

**Pempelt, Landwirt,** Gindwillen  
155

**Plauschnin, Wilhelm,** Kfm.,  
Löffkeshof 117

**Podschus, Emil,** Fleischerstr.,  
Altenkirch 158

**Radtke, Ad.,** Landw., Linden-  
weiler 134

**Reichsbahn:**  
Bahnhofsvorsteher, Güterabferti-  
gung 227

**Reichspost:**  
Annahme und Ausgabe 150

Postamtsvorsteher 151

Kraftwagenhalle 216

Störungsstelle 120

**Rescheleit, Landw.,** Balzershöfen  
b. Lesgewangen 169

**Riechert, Emil,** Bäckermeister,  
Altenkirch 167

**Schier, E.,** Abdeckerei, Schroten  
118

**Schön, Dr.,** prakt. Tierarzt,  
Altenkirch 164

**Schön, Hans,** Landw., Kernhall  
b. Altenkirch 123

**Schon, Landwirt 131**

**Schüttler, Ewald,** Bürgermstr.,  
Altenkirch 180

**Sehring, Fritz,** Hauptlehrer  
185

**Serruus, Alb.,** + Antover-  
mietung, Automob., Motorpflüge,  
Tractor, Radio, Altenkirch 168

**Setten, vau, H.,** Geschäftsstelle  
172

**Simoneit, Landwirt,** Kuben 190

**Sperber, v.,** Gerstlinden 145

**Steinleitner, Kurt,** Bauer 143

**Stiepputs, E.**, Maschinenschlossmstr., Auto- u. Masch.-Reparaturwerkst., Altenkirch, Hauptstraße 3 2 11

**Tummeschell, Arno**, Landw., Balzershöfen b. Lesgewangen 1 30

**Urmonett, Franz**, Landwirt, Nesten 1 22

**Voigt, Franz**, Desinfektor, Schädlingsbekämpfung, Maschinendbg., Uhren, Altenkirch 1 15

**Wallat, Eduard**, Autovermietung, Altenkirch 1 47

**Wallnat, Rob.**, Fleischerei und Autovermietung, Altenkirch 1 42

**Welcher, Schneidermstr.**, Lesgewangen 1 74

**Werthmann, H.**, Landw., Altenkirch 1 10

**Weskandt, Landwirt** 1 21

**Westphal, Landw.**, Insterfelde b. Kattenhof (Ostpr.) 1 28

**Weskallies, Alfred**, Bauer, Lassen b. Altenkirch 1 78

**Wiemer, Hermann**, Bürgermeister 2 12

**Wisemann, Otto**, Insterweide b. Breitenstein 1 27

**Niedersee.**

Postcheckkonto für Fernsprechgebühren: Königsberg (Pr), Nr. 24, Postamt Johannisburg (Ostpr.).

**Wahlbetrieb**

**Fernverkehr:** Fernamt Johannisburg, Ostpr. 03

**Auskunft:** im Ortsverkehr 20 im Fernverkehr 03 Störungsstelle 20

**Telegrammaufnahme:** für Ortstelegramme 20 für Telegramme n. auswärts 03 Zeitangabe 03 Um

**Anders, Georg** 32

**Anders, Richd., G. m. b. H.** (für Ferngespräche) 22 Nach Geschäftsschluß 19 Uhr unter Nr. 32 zu erreichen

**Anders, Richd., Gemeindeamt** (u. f. Ortsgespräche) + 23

**Autovermietung Peterell** 42

**Burchart, Joseph**, Bau- und Möbelschleierei, Sarglauer 45

**Czymmeck, Emil**, Brot- u. Feinbäckerei, Bahnhofstr. 7 46

**Fechner, Carl**, Dampfsägewerk 24

**Forstbehörd. u. Forstdienststellen:**

Forstamt Guschienen, Pr. Forstmeister von der Planitz 41 Derselbe privat (41)

Forstamt Niedersee, Pr. Forstmeister Brettmann 26 Derselbe privat (26)

Preuß. Forstkasse, Niedersee. (26)

**Fortak, Paul**, Dampfsägewerk u. Holzhandlung, Niedea 27

**Gasthof „Hüter Siegemund“**, Festsaal und Terrasse, Fremdenzimmer, Shell-Tankstelle und Garagen 31

**Gasthaus zum Niedersee**, Inh. Gottlieb Raygrotzki, Fremdenz., Autovermietung 12

**Gasthaus zum Reichsadler**, Inh. Joh. Mielski, Fremdenz., Saal, Garten, Niedea 19

**Gemeindeamt** (s. Fa. Richd. Anders, G. m. b. H., Anschluß f. Ortsgespräche) 23

**Gendarmerie:**

Gendarmerieposten Niedersee, Gen.-Hauptwachtmstr. Preuß 48

Gendarmerieposten II, Gen.-Hauptwachtmstr. Schröder 47

**Jugendherberge Niedea** 44

**Kehler, Arthur**, Landwirt, Kienhausen 35

**Kulinna, Franz**, Autovermietung, 14

**„Kurhaus am Niedersee“**, — die neuzeitliche Gaststätte in Masuren — Tankstation, Parkplätze, Inh. Hotelbes. Max Horn, Ortelburg \* 33

**Lehmann, Grete**, Haus Masuren, Pension u. Fremdenzimmer 21

**Neumann, August**, Niden, Vertreter d. Holzhdg. Wachsmuth u. Lerch in Osterode, Ostpr. 29

**Paglo, Wilhelm**, Motorbootvermietung, MS. Niedersee, MS. Baldur, Niedea 15

**Peterell, Willy**, Obst-, Südfrüchte, Delikatessen, Autovermietung 42

**Podkowa, Maria**, Bfsw. 28

**Reichsbahn, Güterabfertigung** 25

**Schleuse, Guschienen**, Strommeister Hopp 37

**Schröder, Karl**, Inh. d. Fa. Otto Siegemund, Feink. Spirit., Drogg., Photokittel, Bahnhofstraße 11 40

**Urianberhelm Niedersee** 49

**Vowinkel und Rieckberg**, Kolm.-Ges., Dampfsägewerk u. Holzhdg., Berlin-Charlottenburg, Werke Guschienen 38

**Wank, Friedrich**, Fleischermeister 39

**Niederzehren,**

[üb. Marienwerder (Westpr.)].

Postcheckkonto für Fernsprechgebühren: Königsberg (Pr), Nr. 11193, Postamt Marienwerder (Westpr.).

**Wahlbetrieb**

**Fernverkehr:** Fernamt Marienwerder, Westpr. 03

**Auskunft und Störungsstelle** 20

**Telegrammaufnahme:** für Ortstelegramme 20 für Telegramme n. auswärts 03 Zeitangabe 03 Um

**Bohnke, F.**, Bauer 41

**Bittner, Adolf**, Mühle Niederzehren 27

**Borowski, Hugo**, Fleischermstr. 21

**Bürgermeisteramt Niederzehren**, Hochzehren 34

**Diebig, Gut Preuzlau** 15

**Evang. Pfarramt Gr. Tromnau** 29

**Evang. Pfarramt Niederzehren**, Pfarrer Grzeber 25

**Gendarmerie:**

Gen.-Amtsführer, Gen.-Meister z. Pfd. Kattau 24

Gendarmerieposten, Gen.-Hauptwachtmstr. Alsdorf 32

Gendarmerie-Posten Baunhen I, Gen.-Hauptwachtmstr. Lehwald 26

Gendarm.-Posten II, Baunhen, Gen.-Hauptwachtmstr. z. F. Thimm 31

Gendarmerie-Posten I, Hochzehren, Gen.-Hauptwachtmstr. Otto 33

Gendarmerie-Posten II, Hochzehren, Gen.-Hauptwachtmstr. Czarnetaki 36

**Hofer, Andreas**, Bauer 40

**Jantz, H.**, Bauer, Abbau 17

**Johanniter-Orden**, Gutsverw., Paulsdorf b. Groß Tromnau 07

**Kistler, Otto**, Dampfmoikerei 16

**Krüger, Otto**, Bauer 22

**Neumann, Erich**, Bürgermstr., Abbau 18

**Nickel, A.**, Bauer, Abbau 12

**Pakusch, Otto**, Kaufmann 38

**Polenz, A.**, Bauer, Abbau 47

**Reichsbahn-Güterabfertigung Groß Rosainen** b. Kröxen 10

**Rosenberg, Dr., Freiherr v.**, Landwirt, Regierungsrat a. D., Klützen b. Gr. Tromnau 08

**Rosenberg, Freiherr v.**, Baronshof, Hochzehren 44

**Schröter, Paul**, Bauer 13

**Stryck, Julius**, Kaufmann 19

**Stutzki, Friedrich**, Hochzehren 28

**Thom, Willy**, Fleischbescherer, Niederzehren 35

**Weiß, Artur**, Kaufmann 14

**Zolldienststellen:**

Zollaufsichtsstelle (G) Niederzehren-Ost 43

Zollstation (G) Paulsdorf 23

**Niklaskirchen.**

Postcheckkonto für Fernsprechgebühren: Königsberg (Pr), Nr. 2650, Postamt Marienburg (Westpr.).

**Handbetrieb, D. W 7/8—20; S 8 bis 9, 12—13.**

**Um**

**Angsburg, Richard**, Fleischermeister, Bahnhofstr. 12 58

**Beutler, Florian**, Gastwirtsch., Markt 80 20

**Bielfeldt, Ernst**, Oberamtmann u. Rittmstr., Carpangen 10

**Bünger, Wilhelm**, Bürgermstr., Schönwiese üb. Marienburg (Westpr.) 25

**Dahn, Ernst**, Fleischermeister, Mienthener Str. 60 60

**Diehelm, Robert**, Molkerei 1

**Evgl. Kirchengemeinde**, Gr. Rohdau b. Dakau (Westpr.) 49

**Friederici, Oskar**, Gasthof, Kolonial-, Drogen-, Eisenwar., Baumaterialien, Kohlenlag. 21

**Friedland, Paul**, Bürgermstr. in Gr. Rohdau b. Dakau, Westpr., Amtsvorsteher von Rohdau u. Dakau 41

**Gemeindeamt Niklaskirchen**, Glass, Bürgermeister 3

**Gendarmerie:**

Gendarmerie-Amtsbezirk Niklaskirchen, Gen.-Mstr. Welt 31

Gendarmerie-Posten Dakau, Gen.-Wachmstr. Neumann 63

Gendarm.-Postenbereich Niklaskirchen, Gen.-Hauptwachtmstr. Scherrek 37

**Goertz, Alexander**, Gasthofbes., Portschweiten 30

**Grochowski, Isidor**, Bauer, Pr. Damerau 26

**Grochowski, Peter**, Bauer Kalsen 43

**Gutsverwaltung, Gr. Baalau** 19

**Gygax, Rudolf**, Molkerei Dakau (Westpr.) 35

**Harke, Ferdinand**, Bauer, Kalsen, Abbau 56

**Heerling, Paul**, Hauptm. a. D., Kalsen 36

**Hofmann, Landwirt**, Höfches 8

**Jäger, A.**, Markt 81 47

**Jaeschke, August**, Bauer, Dakau (Westpr.) 16

**Juchta, Johann**, Bauer, Neumark, Abbau üb. Marienburg (Westpr.) 39

**Kath. Pfarramt, Niklaskirchen** 65

**Kath. Pfarramt, Schönwiese** üb. Marienburg (Westpr.) 45

**Kleinschmidt, Bruno**, Landw., Kl. Baumgarth 11

**Korzenlewski, Bauer**, Mirahneu b. Pestlia üb. Stubbm 6

**Kottke, Otto**, Fleischerstr. 33

**Krajnick, A.**, Bauer, Portschweiten 14

**Krebs, Arno**, Gastwirtsch., Gr. Rohdau b. Dakau (Westpr.) 53

**Krieg, Kreisoberstraßenmstr.** 62

**Kriewald, Gastwirtsch.**, Gr. Rohdau b. Dakau (Westpr.) 50

**Kropelt, H.**, Landwirt, Dakau (Westpr.) 18

**Kunz, Bauer, Bürgermstr.**, Portschweiten 40

**Kutta, Erich**, Kolonialw., Gr. Rohdau b. Dakau (Westpr.) 44

**Lewandowski, Leo**, Bauer 22

**Lichtenstein, Walter**, Landw., Dakau (Westpr.) 13

**Liermann, Albert**, Gartenbau-betrieb Dakau (Westpr.) 55

**Loewen, Heinz**, Bauer, Sadlacken 54

**Mühle Stamm, + An-u. Verkaufsgenossenschaft**, G. m. b. H. (Zweigstelle) 34

**Müller, Adolf**, Kfm., Kolonialwarenhandlung 48

**Müran, Landwirt**, Wilzen 4

**Neumann, Reinhard**, Landwirt, Dakau (Westpr.) 15

**Faessler, E.**, Oberstaatsanwalt a. D., Landwirt, Mienthen 2

**Peters, Heinz**, Bäckerei, Bahnhofstraße 59

**Rapelius, Käthe**, Bauer, Dakau (Westpr.) 27

**Reichsbahn:** Güterabfertigung Dakau (Westpr.) 23

**Riedger, Bauer**, Kalsen 12

**Rittberg, Graf**, Oberstl. a. D. u. Landwirt, Stangenberg 17

**Schreiber, S.**, Ziegelei, Abb. 32

**Schule Kalsen** 42

**Stegmann, Marie**, Gastwirtsebalt 61

**Szczesny, Bernhard**, Viehhandlung 29

**Templin, Edmund**, Krastuden, Amtsvorsteher 24

**Waldhans, Wilhelm, + Kaufmann** 34

**Westpreussisches Ueberlandwerk G. m. b. H., Marienwerder**, Umspann- u. Schaltwerk Niklaskirchen 51

**Wlatrowski, Lehrer**, Schule Schönwiese üb. Marienburg (Westpr.) 52

**Zioikowski, Anton**, Bau-, Sarg-u. Möbelschleierei 64

**Zühlke, Hans**, Landwirt, Schönwiese üb. Marienburg (Westpr.) 5

**Nikolaiken, Ostpr.**

Postcheckkonto für Fernsprechgebühren: Königsberg (Pr), Nr. 2125, Postamt Sensburg.

**Wahlbetrieb**

**Fernverkehr:** Den Fernverkehr vermitteln die Fernämter Sensburg u. Lötzen. Welche Ferngespräche bei den einzelnen Fernämtern anzumelden sind, ist aus dem gelieferten Merkblatt zu ersehen.

**Fernamt Sensburg** 00

**Fernamt Lötzen** 02

**Auskunft** im Ortsverkehr u. in Fernsprechangelegenh. Zeitangabe 1 20

**Störungsstelle** 1 00

**Telegrammaufnahme:** für Ortstelegramme 1 20 für Telegramme n. auswärts 00

**Andere Dienststellen s. Teilnehmerliste unter „Reichspost“**

**Um**

**Adler-Apotheke**, Walter Zimmek, Markt 44 1 42

**Amtsgericht**, Bahnhofstr. 1 45

**An- u. Verkaufs-Genossenschaft G.m.b.H.** 1 18-1 23 Nach Geschäftsschl.: Geschäftsführer Czychowski (1 23)

**Autofahrertrieb A. Klautke**, + Halenstraße 2 26

**Autovermietung**, Inh. Franz Linker + 1 32

**Ballin, Ernst**, Wassermahlmühle, Doschen 1 62

**Becker, W.**, Landwirt, Schönberg 1 30

**Bednarzik, Emil**, Fischhandlg., Aal-u. Maränenversand, Ostsiedlung 1 91

**Bernatzki, Bauer**, Talten 1 26

**Block, Fritz**, Bahnamtl. Rollfuhrentern., Kohlenhdg. 2 20

**Bombosch, Emmy**, Hebammen-schwester, Sensburger Str. 1 70

**Brauerer-Aktien-Gesellschaft Rastenburg**, + Niederlage Nikolaiken, Ostpr. 1 58

**Brauerer Englisch Brunnen, Elbing**, + Niederlage Nikolaiken, Ostpr. 1 58

**Brauerer Kinderhof-Gerdauen** Abteilung Nikolaiken, Ostpr. 1 34

**Brzezinski, Johann**, Landwirt, Talten 1 66

**Bürgermeisteramt** 1 72

Verkehrsamt

Polizeiverwaltung

Ständesamt

Städtische Werke

Stadtschule

**Bürgermeister Rogall**, nach Dienstschluß u. privat 1 73

**Bukowski, Erich**, + Vermittlung von Holzgeschäften, Bezirkskommissar d. Feuerzozietät f. d. Provinz Ostpreußen 1 05

**Casper, Paul**, Töpfermstr. 2 00

**Czekaj, Ev. Pfarrer** 1 77

**Dampfsägewerk Nikolaiken**, Ostpr., G. m. b. H. 1 83

**Dehne, Herbert**, + Markt-Drogerie 1 68

**Dimaski, Hans**, Motor- und Fabrikdr., Autoreifen, Nähmaschinen, Kirchenstraße 1 52

**Ditten, Erich**, Dr. med., prakt. Arzt u. Geburtsh., Sprechst. wochentags 8-11, 14-16 1 41

**Dörk, W.**, Vertrauensmann der Feuersoz., Kirchenkasse 1 92

**Domnick, Kurt**, Fleischermstr., vorm. Zwalinna, Sensburger Straße 1 44

**Feuersozietät für die Provinz Ostpreußen**, + Bezirkskommissar Bukowski 1 05

**Fischer, August**, Tiefbaugeschäft, Selbongen 1 93

**Fischer, Emil**, Dampfmühle, Nikolaiken, Ostpr. 1 13

**Fiadda, Albert**, Gastwirt, Selbongen 2 29

**Forstbehörden u. Forstdienststellen:**

Pr. Forstamt Lötzen in Nikolaiken 1 06

Pr. Forstkasse, Marktstr. 1 36

Pr. Forstmeister (Forstamt Nikolaiken, Ostpr.) 1 58

Pr. Revierförsterei Nikolaiken, Ostpr. 1 89

**Frost, Schönberger Str.** 1 78

**Gabel, van de**, Obergerichtsvollzieher f. d. Amtsgerichte Nikolaiken, Ostpr. und Rhein. Ostpr., Marktstr. 36 2 04

**Gendarmerie:**

Gendarmerieamtsbezirk Nikolaiken, Gen.-Meister Zöllner 1 50

Gendarmerieposten Selbongen, Gen.-Hauptwachtmstr. z. Pfd. Dudda 1 35

**Goronitz, Emil**, Niederlage der Brauerei F. Daum, Bischofsburg, Sensburger Str. 1 65

**Gregorzik, Karl**, Maurerstr., Schönberger Straße 2 06

**Grünheldt, Franz**, Autovermietung, Markt 2 18

**Gutt, Karl**, Landw., Schaden 1 82

**Hafenwerke**, Nikolaiken, Ostpr., Dampfsäge- u. Hobelwerk, Kalksandsteinfabrik 1 14 Dies.-Wolski, Prokurist, Wohn. (1 14)

**Hamburger Kaffeelager**, Thams + Garls, Kaffee, Tee, Kakao, Konfitüren, Kolonialwar., Markt 12 1 09

**Hans Masovia**, Bes. Ang. Podkowa, + Sensburger Str. 1 19 Pension für Tage u. Wochen, Fremdenzimmer

**Hotel Deutsches Haus** (Inh. Fritz Hensel), Markt 1 10

**Hotel Warda** (Inh. Joh. Warda) 2 21

**Kaminski, Gustav**, Fischereipächter, Selbongen 2 23

**Kassek, Gustav**, Bauunternehmer, Karlsruher Str. 5 2 03

**Kempa, Ernst**, Dampfsägewerk Selbongen 2 17

**Honig & Haurwitz**  
Königsberg (Pr)  
Fernruf 4 60 91  
Baustoffe aller Art

Nikolaiken

Kewitz, Max, Fleisch- u. Wurst- geschäft m. elektr. Betrieb, Kühl- anlage, Marktplatz 12 1 53
Kirsch, Rudolf, Abdeckereibes., Sensburger Str. 74 1 21
Klantke, A., + Bezirkskommis- sar d. Ostrp. Feuerzösiat, Haf- enstraße 2 26
Klein, Otto, Landwirt, Talten 1 88
Konietzko, Robert, Fa. Kolonial- Material- Eisenwaren u. Schankgeschäft 1 90
Konopatki, Rudolf, Gastwirt- schaft, Talten 1 96
Konopatzy, Emil, + Maränen- räucherer u. Versand, Bierstuben 1 16
Kobmann, Otto, Bauer, Abbau 1 37
Krafzik, Friedrich, Bürger- meister, Talten 1 57
Kreissparkasse zu Sensburg, Zweigst. Nikolaiken, Ostrp. 1 25
Kulle, Georg, Buchdruckerei, Buchbinderei, Schreibwarenhdlg., Spielwaren, Reiseandek. 1 04
Kurhaus Nikolaiken, Bes. R. Bombosch, am Spirdingsee 1 94
Lams, Albert, Bahnhofsw. 1 55
Lange, Artur, Autoverm. 2 15
Lascheit, Arno, „Zum Stint- hengst“, Markt 1 08
Lewandowski, + s. Schiff- fahrtsbetrieb 2 07
Lingnau, Hubert, Lucknainen 1 33
Linker, Franz, + Autovermie- tung, Kirchenstr. 1 32
Lixfeld, Kurt, Zahnarzt 1 85
Maränen-Räucherer u. -Ver- sand, + Inh. Emil Kono- patzky 1 16
Markt-Drogerie, + Herbert Dohne, Drogen, Farben, Foto, Kolonialwaren, Shell-Tankstelle 1 68
Marmulla, Jakob, Fischhdlg., Maränenräuch. u. -Versand 1 69
Miehlke, Erich, Dentist, Markt- straße 15 2 05
Molkereigenossenschaft 1 24
Mroß, Otto, Fleischermeister und Landwirt, Nachtigallhöhe 1 87
Nickel, Richard, Autoreparatur, Sensburger Straße 1 80
Nikolaiker Spar- u. Darlehns- kassen-Verein, Raifeisen, e. G. m. u. H. 1 31
Opitz, Ottilie, geb. Kalksdorf, Fremdenb. Haus Waldsee 2 24
Ostpreußenwerk A.-G., Abt. Ueberlandw., Allenstein, Schalt- station Nikolaiken, Ostrp. (nur b. Störung zeitw. besetzt) 1 07
Patzke, Walter, Elektromeister, Kirchenstr. 1 81
Pietruski, Richard, Dampfäge- werk 1 97
Platzek, R., Manufakturwaren, Kirchenstraße 1 48
Podkowa, Ang., + Kaufmann, Ecke Karlsböfer-Sensburger Straße 1 19
Podlesch, Ewald, Kolonialw.- Eisenw.- u. Getreidehdlg., Markt 1 56
Pr. Fischmelster, Lucknainer- bude 1 84
Przygodda, Fritz, Landwirt u. Fischgroßhdlg. 1 74
Przywarra, Joh., Rohrgeweh- Weberi, Schönberger Str. 1 67
Purwin, Otto, Viechhdlg., Ring- straße 1 54
Raiffael, Karl, Viechhandlung, Kirchenplatz 1 43
Rahm, Curt, Masovia-Drogerie, Kirchenstr. 1 39
Reichsbahn: Bahnmeisterei Nikolaiken, Ostrp. 2 02 Güterabfertigung 1 29
Reichspost: Postamtsvorsteher 2 22
Römer, Dr., prakt. Tierarzt 1 49
Sajewka, Gustav, Bauunterneh- mer, Schönberger Str. 1 51
Samorey, Karl, Schmiede und Schlosserei, Trendankstr. 2 25
Schiffahrtsbetrieb, Personen- u. Schleppfahrten auf masuri- schen Seen, + A. Lewandowski 2 07

Schilke, F., Landwirt, Dommel- hofe 1 99
Schillick, Paul, Gastwirt, Sel- bongen 1 75
Schulz, F., Dr. med., Facharzt f. innere Krankheiten 1 95
Sengbusch, Franz, Tischler- mstr., Möbel- u. Bautischlerei, Sarggeschäft 2 28
Seroka, Karl, Fischereipächter, Talten 1 22
Stegmann, Max, Rechnungsrat, Carlshof 1 64
Stopka, Fritz, Autofuhrbetrieb, Selbongen 1 76
Straßenmeister Nikolaiken, Oberstraßenmeister Kensy, Sied- lung 1 60
Straßenmeisterstelle Nikolai- ken d. Landesbauamts Ras- tenburg, Am Markt 1 61
Tantzky, Reinhold, Malermstr., Tapetenlager 2 27
Tiesler, Oberfinanzpräsident, Waldesruherweg 1 03
Uttech, Hans, + Niederlage d. Brauerei Engl. Brunnen u. Ak- tien-Brauerei Rastenburg. Lager von Heringen, Salz u. Soda, Vertretung d. Ostdeutschen Mar- garine-Werke Königsberg, Pr., Spedition 1 58
Uwis, Ewald, Konditorei u. Ma- ränenklausen, an der Dampfer- anlegestelle, Markt 48-49 1 59
Volksbank Sensburg, e. G. m. b. H., Nebenstelle Nikolaiken, Ostrp. 1 71
Walloch, J., Fischereipächter, Marktstr. 1 15
Weber, Karl, Wagenfabrik u. Landmaschinenhdlg., Sensburger Straße 1 63
Welt, Waldemar, Kolonial- u. Eisenwaren, Markt 46 1 17
Wilwka, Georg, Gartenbaubei- trieb 1 28
Wilhelm, Fritz, Schaden 1 40
Witt, Karl, & Co., Tuch-, Manu- faktur-, Mode- u. Schuhwaren, Markt 2 09
Wolke Meta, Landwirt, Neuschae- deo 1 12
Zakrzewski, Th., Landwirt, Winterau 1 47
Zelsig, Karl, Rechtsanwalt u. Notar, Kirchenstr. 62 1 79
Zimmeck, Erna, Landwirtin, Talten 1 98
Zoike, Fritz, Manufaktur-, Putz- u. Schuhwaren, Markt 1 46

Nikolaiken, Wespr. s. Niklaskirchen.

Nordenburg, [Kr. Gerduen].

Postcheckkonto für Fernspreche- bühren: Königsberg (Pr), Nr.2851, Postamt Gerduen.
Wählbetrieb
Fernverkehr
Den Fernverkehr vermitteln die Fernämter Gerduen und An- gerburg, Ostrp. Welche Fern- gespräche bei den einzelnen Fernämtern anzumelden sind, ist aus dem gelieferten Merk- blatt zu ersehen.
Fernamt Gerduen 1 03
Fernamt Angerburg, Ostrp. 1 07
Auskunft u. Störungsstelle 1 11
Telegrammaufnahme: für Ortstelegramme 1 20 für Telegramme nach Angerburg, Ostrp. 1 07 für Telegramme nach Gerduen und allen andern Orten 1 03
Zeitangabe 1 03
Andere Dienststellen s. Teilneh- merliste unter „Reichspost“
Um
Göttner & Prestien-Weber Königsberg (Pr) Fernruf 462 26
Alle Sorten Leder

Abschleppdienst u. Autoveter- mietung, Oltersdorf + 1 64
Adler-Apotheke, Apotheker A. Urban, Markt 2 08
Adler-Hotel, Inh. Richard Lipka, Markt 2 04
Amtsgericht (8-13, 15-18), Insterburger Str. 1 96
An- und Verkaufsgenossen- schaft, e. G. m. b. H., Gerduen, Zweigstelle Nordenburg 2 22
Aschmann, Gustav, Fahrradhl., Insterburger Str. 222 2 24
Autovermiet. Mecklenburg + 1 69
Bahnmftl. Rolfuhrunter- nehmer, Plaumann + 2 37
Balzer, + Dipl.-Landwirt, Pent- lack üb. Bokellen 1 16
Barth, Paul, Gasthofbes., Ellern- bruch b. Hochlindenberg, üb. Bokellen 1 49
Behrendt, Erich, Masch.-Bau- meister, Rep.-Werkst. f. Land- masch. u. Kraftfahrzeuge, Ger- dauener Str. 2 13
Behrendt, Franz Eduard, Landwirt, Nordenhof 2 32
Bernert, Curt, Inh. Fritz Stre- ginsky, Kolonial-, Eisen- u. Eisenkurzw.-Hdl., Baumat., Rest., Wein, Tabak u. Zigarren 1 53
Bläk, Hermann, Baugeschäft, Insterburger Chaussee, Post- haltere 2 27
Bleich, + Neusobrost, NSDAP, Ortsgr. Kl. Sobrost, Bürgermei- steramt 6U 1 87
Bleyer, O., Motormühle, Mehl- u. Getreideniederlage d. Engel- steiner Mühlenwerke 1 25
Borchert, Fritz, Kolonialwar., Feinkost, Spirituos., Bierstüb., Hindenburgstr. 161-162 1 50
Büsch, Max, Bauer, Klein- blankenfelde 1 94
Buhrow, W., Pumpen-, Brunnen- baugesch., Insterburger Str. 29 1 70
Casimir, Henry, Manufaktur-, Putz- u. Kurzw., Markt 1 51 Wohn. (1 51)
Lohnau, F. W., Kolonial-, Delika- tess-, Eisenw., Hrus- u. Kü- chengeräte, Weine, Spirit., Ta- bakwar., Kirchenstr. 174 1 47 Filiale Spezial-Gesch. Zigarren, Tabake, Südrüchte, Schokolad., Konfitür., Kekse u. Weine, In- sterburger Str. 202-203 (1 47)
Dreows, Max, Land- u. Gast- wirtsch., Kleinblankenfelde 2 26
Drogerie Kurt Riebensahm, + Drogen, Farben, Photo, Hin- denburgstraße 157 1 86
Dunker, von, Generalmajor, Schönheim b. Pentlack üb. Bo- kellen 1 62
Dunker'sche, von, Gutsverwal- tung, Pentlack üb. Bokellen + 1 16
Eckert, Max, Dr. med., Arzt, Insterburger Str. 223 1 72 Wohn. (1 72)
Feuerlösch-Polizei + 2 44
Fischer, Wilhelm, Friseur, Fri- seurgeschäft, Kirchenstr. 85-86 1 30
Gendarmerie: Gendarmerie-Abteilung Norden- burg, Abt.-Kommandant: Gen.- Obermeister Feilau 1 63 Gendarmerieposten Pentlack I, Gend.-Hauptwachtmstr. Klein, Pentlack üb. Bokellen 2 02 Gendarmerieposten Pentlack II, Pentlack üb. Bokellen 1 35 Gendarmerieposten Reuschenfeld 2 03
Gerdaener Zeitung, Filiale: Hindenburgstr. 168-169, neben der Post 2 19
Gräflsch Schwerln'sche För- sterei, Marschallsbeide 1 21
Graetsch, Otto, Stein- und Straßenbau, Schulstr. 215 2 39
Hähling, Franz, Bürgermeister, Reuschenfeld 2 43
Hempel, Elisabeth, Landwirtin, Großblankenfelde 1 89

Keyking, von, Baron, Trunt- lack, Inspektorhaus 1 15 Schloß (1 15)
Einz, Karl, Kaufmann, Groß- blankenfelde 1 40
Hoch- und Tiefbau-Ges., Inh. Gehr. Schmarsel, Königsberg, Pr., Glucksstr. 12. Baustelle Klein- blankenfelde 2 41
Hoffmann, Carl, Kolon.- Eisen- war., Baumaterialien, Bergstr. Nr. 81 1 38
Hoffmann, Franz, Tischlermstr., Bau-, Möbel-, Sarglager, Garten- straße 70 2 47
Horn, Anni, Landwirtin, Korellen 1 83
Hundrieser, Ernst, Lederhdlg., Kirchenstr. 1 65
Hundsörter, Charlottenruh b. Pentlack üb. Bokellen 1 80
Jensen, Hans, & Co., Norden- burg, Dampf- u. Elektrizitäts- werk u. Getreidehdlg., Brauhausa- straße 1 39
Jensen, O., Meierei, Gartenstr. Nr. 73-74 1 27
Joksch, Hans, Zahnarzt, Kir- chenstr. 26 1 09 Wohnung (1 09)
Jung, Ernst, Rechtsanwalt und Notar, Insterburg, Str. 220 1 56 Wohnung (1 56)
Kaewel, Willy, Zahnarzt, Lange- straße 137 1 84
Kattlus, Albert, Fleischermstr., u. Viechhdlg., Kirchenstr. 2 159
Keiper, Heinrich, & Co., Rohr- gewebefabrik, Bahnhof + 2 42
Kirchenbehörden, evangelische, Pfarramt I, Pfarrer Terpitz, Kir- chenstraße 5 1 46 Pfarramt II, Pfarrer Kaminski, Hindenburgstr. 165 1 43
Klein, Ewald, Bürgermeister u. Ortsbauernführ., Bruchort 2 20
Klein, Heinz, kunstgewerblich, Maler, Langestraße 141 2 31
Kleist, Kurt, Landwirt, Carls- burg 1 26
Koch, Martin, Landwirt, Haupt- man u. D., Birkenfeld b. Sechs- erben 2 10
Kochmann, M., Inh. Alfred Koch- mann, Tischlermstr., Bau-, Möbel- tischler., Möbellag., Sargmagaz., Insterburger Str. 193 1 60
Kommnick, Otto, Landwirt, Bruchort 2 21
Konditorei Radtke + 2 00
Kossack, Fritz, Viechhdlg., Markt 124 2 18
Kranse, Franz, Erbhofbauer, Werder 1 13
Kreissparkasse zu Gerduen, Zweigstelle Nordenburg, Grune- waldstr. 57-58 2 01
Kreutzberger, Carl, Landwirt, Hochlindenberg üb. Bokellen 1 22
Landjahrlager Wilhelmssorge b. Reuschenfeld, Grundstück Hentschel 2 25
Langanke, Anna, Frau (Erbhof), Klein Sobrost 1 58
Langanke, Fritz, Erbhofbauer, Blankental 1 73
Lange, Fritz, Fahrräder, Näh- maschinen, Schützenhaus 1 88
Liedtke, A., Sattler u. Polsteier, Lackiererei, Bergstr. 80 1 99
Liedtke, Ewald, Kfm., Agen- turen u. Kommissionen, Markt 89 1 66
Lissowski, Paul, Fleischermstr., Fleisch- u. Wurstgesch., Kühlanl., Hindenburgstr. 163 1 90
Lührs, Provinzialstraßenmeister, Straßenmeisterdienstgehöft, Pentlack 2 12
Magistrat s. Stadtverwaltung
Marquardt, Landwirt, Neu-Blan- kenfelde, Bürgermeister 2 17
Mecklenburg, Fritz, + Auto- vermiet., Langestr. 137 1 69
Mendrickel, F., Elektromeister, Licht-, Kraft- u. Radioanlagen 2 40

Meyer, Konditorei u. Café, Heiligegeiststraße 41 1 98
Miltzner, Alfred, Erbhofbauer, Friedrichsflur 1 12
Molkerei Großblankenfelde, Zweigpachtbetr. d. Ada-Käseflr. Rodenkirchen b. Köln (Rhein) 1 95
Motzkau, Hermann, Landwirt, Plattau b. Hochlindenberg üb. Bokellen 1 23
Muhlack, Artur, Töpfermeister, „Summa“-Dauerbrandöfen, Langestraße 139 2 48
Nelson, Erich, Landwirt, Abrau 1 61
Nelson, Kurt, Tuch-, Manufak- tur- u. Modewaren, Kirchen- straße 4 1 48
Neumann, Fritz, Markt-Drogerie, Drogen, Farben, Parfümerie, Photo-Zentrale, Markt 124 2 33
Neumann, G., Nachl., Inh. E. Wilhelm, Feinkost, Kolonialw., Rest., Grunewaldstr. 56 1 93
Niklaus, Otto, Mechanikmstr., Auto- u. Motor-Rep.-Werkst. u. Hdlg., Fahrschule, Gerdaener Straße 2 29
NSDAP: NSV, Ortsgr. Kleinsobrost + 2 35 NSV, Ortsgr. Lieskendorf, Gudath, Adolphschlieben, Pentlack üb. Bokellen 2 34
Oelsner, Ernst, Schmiedemstr., Feuermeldung, Brandmeister, Insterburger Str. 191 + 2 44
Oltersdorf, Oskar, Bau-, Wirt- schaftsklempn., Motor- u. Fahr- radhdlg., Autovermiet., Inster- burger Straße 201 1 64
Ostpreuß. Wachsschmelze, Fabrikationsst. u. Zweignieder- lassung der Märkischen Wachs- schmelze, Luxor Hirsekorn, Kom- manditgesellschaft 2 46
Piemfert, Franz, + Inh. Franz Schöffler, Kolonialw., Delikatess-, Eisenwaren, Werkzeuge, Baumate- rialien, Bierstuben, Kirchen- straße 170-172 1 33
Piemfert, Fritz, Uhrmacher u. Radiospezialist, Uhren, Radioanl., Optik, Kirchenstraße + 1 44
Platen, von, Frau, Geflügelhof, Katzborn b. Pentlack üb. Bo- kellen 1 79
Plaumann, Hans, Güternahver- kehr m. Lastkraftwagen, Fritz- Tschierse-Straße 246 + 2 37
Pokall, Friedrich, Fleischer- mstr., Langgasse 92 1 85
Possekel, Otto, Kolonialwaren- geschäft, Reuschenfeld 1 31
Postamt s. Reichspost
Quast, Johannes, Amtsvorsteher, Masurhöfchen 1 54
Radioanlagen, Reparaturen, Fritz Piemfert, Radiospezialist, Kirchenstraße 25 + 1 44
Radtke, Fritz, Konditorei u. Kaffee, Marzipan, Schokoladen, Konfit., Kirchenstr. 21 + 2 00
Raifeisenkasse Nordenburg, e. G. m. u. H., Müblenstr. 1 19
Rapraeger, Carl, Fischerei Werder 1 29
Reichsbahn-Güterabfertigung Nordenburg, Kr. Gerduen 1 10
Dies. Reuschenfeld 1 97
Reichspost: Postamtsvorsteher 1 11 Annahme, Ausgabe, Zeitungs- stelle 1 20 Posthalterei 2 27
Riebensahm, Kurt, Kronen-Dre- gerie Hindenburgstr. 157, Drogen, Farben, Photo + 1 86
Ritzkowski, Willi., Baumstr., Baugesch., Baustoffe, Sägewerk, Bahnhofstr. 2-3 2 06
Rohrgewebefabrik + 2 42
Sarimski, Helene, Landwirtin, Nordenhof 1 14
Scheffler, Franz, + Kaufmann 1 33
Schmadtke, Walter, Fleischer- mstr., Insterburger Str. 193 1 52
Schmelz, Dr., prakt. Tierarzt, Insterburger Chaussee 2 09 Wohnung (2 09)

**Schmidtke, Luise**, Hebammen-schwester, Langestr. 135, I 2 45  
**Schulz, Gebr.**, Kolonial-, Manufaktur-, Schuhwaren, Markt 193 1 82  
**Schulz, Paul**, Bauer u. Bürgermeister, Ellernbruch b. Hochlindenberg ü. Bokellen 2 23  
**Schweighöfer, G.**, Inh. Alfred Schweighöfer, Kolonial-, Eisenwarenhdlg., Markt 125 1 92  
**Staal, Streckenbauleitung**, Kleinblankenfelde, Schleusen-dionstgehöft 1 77  
**Stadtförsterei** 2 30  
**Stadtverwaltung u. Polizeiverwaltung** (Sammelnr. für Privatanruf Bürgermstr. Albin, Polizeibeamte, Schlachthof, Schule und Kasse) 1 28  
**Starlinger, Karl**, Dr. med., Arzt (8-10, 15-16), Insterburger Straße 221 2 07  
**Steinau, Rudolf**, Dachdecker-mstr., Insterburger Str. 219 1 57  
**Strözel, Mathäus**, Landwirt, Nordenthal 1 36  
**Stroscheln, + Bergenthal** 60 1 24  
**Tertel, Gustav**, Bäckermeister, Bergstr. 65 1 81  
**Thams & Garis m. b. H.**, Hamburger Kaffee-Lager, Kirchenstraße 24 1 45  
**Tiedtke, Kurt**, Landwirt, Blankenwalde 1 55  
**Tippel, Ferd.**, Masch.-Schloss., Mühlenstr. 51 1 32  
**Unruh, Gebr.**, Rep.-Werkst. u. Hölz. f. Kraftfahrz. u. Masch., Autoverm., Brauhausstr. 1 74  
**Viehverwertungsgenossen-schaft** Gedauzen, Nebenstelle Nordenburg, Bergstr. 79 1 02  
**Volksbank Nordenburg**, e. G. m. b. H., Kirchenstr. 178 1 42  
**Warm, Fritz**, Viehhändler, Insterburger Str. 202-203 1 76  
**Warwel, Ernst**, Inh. Kurt Warwel, Gastwirt u. Bauer, Reu-schenfeld 1 78  
**Wedel, von**, Landwirt, Katzborn b. Pentlack ü. Bokellen 1 17  
**Wiechert, Richard**, Mühlenwerke Darkehmen, Zweigstelle Nordenburg 1 41  
**Witt, Richard**, Felle- n. Rauch-warenhdlg., Mühlenstr. 48 1 37  
**Wittkowski, Heinrich**, Sattler-Mstr., Möbel- u. Wagenpolst., Lackiererei, Laugestr. 134 1 68  
**Wolf, Friedr.**, Lehrer, Klein-sobrost + 2 35  
**Zukowski, Carl**, Erbhofbauer, Karlsburg 1 75

**Degner, Viehhdl.** 46  
**Dignat, Kurt**, + Fahrräder, Motor-fahrzeuge, Rep.-Werkst., Auto-vermietung u. Autobilie 95  
**Dischmann, Gasthaus, Otter-wangen** 93  
**Düring, Wilh.**, Kfm., Saalau 70  
**Ebers, Landwirt, Saalau** 71  
**Elektrizitätsgenossenschaft Norkitten +** 74  
**Foellmer, Clara**, Landwirtin, Gut Berlacken b. Saalau 13  
**Forstbehörden u. Forst-dienststellen:**  
 Revierförsterei Stuterei, Post Otterwangen ü. Wehlau 67  
**Gelleschun, Fritz**, Fleischbe-schauer u. Autovermietung 42  
**Gendarmerie:**  
 Abteilung Norkitten, Gend.-Ober-meister Bahiel 41  
 Norkitten I, Gend.-Mstr. Pabke 54  
 Norkitten II, Gend.-Hauptwacht-meister Abromeit (54)  
 Saalau, Gend.-Hauptwachtmeister Jopp 98  
**Girod, Landwirt, Saalau** 21  
**Glagau, Heinrich**, Tischler-meister 89  
**Goerke, Fleischerstr., Saalau** 39  
**Gutsverw. Kleinorkitten** 61  
**Gutsverwall. Norkitten** 33  
**Gutsverw. Pregelau, Post** Puschdorf, Gutsverw. Jewan 12 Dies., Geschäft. (12)  
**Gutsverwall. Schloßberg** 66  
**Hauptmann, Franz**, Fleischer-meister 76  
**Horn, Helene**, Bäuerin, Kirsch-land, b. Schulzenhof 99  
**Jäger, Franz**, Ofenbaugeschäft, Norkitten 06  
**Jordan, Eduard**, Handelsver-treter 36  
**Kannaplan, Fr.**, Kaufm. 90  
**Kessler, Franz**, Kaufm. 24  
**Kühn, E.**, Gasth., Lebensmittel-, Eisenwar., Schank u. Baustoffe, Tankstelle 30  
**Kuhnke, Gastwirt, Saalau** 29  
**Kurschat, Maschinenbau- u. In-standsetzungen** 94  
**Kuschnera, Maria**, Hebammen-schwester 01  
**Lange, Lina**, Bekleidung und Stoffe 34  
**Langer, Konrad**, Elektromstr., Elektro-Install. u. Rundfunkger., Reparaturwerkstatt 84  
**Lehmann, Bauer, Staatshausen** 44  
**Liedtke, F.**, Landwirt, Adamsruh, Post Wirbeln 31  
**Matz, Oskar**, Kaufmann 64  
**May, Brunnenb., Siemohnen** 80  
**Müller, Landwirt, Siemohnen** 65  
**Müller, Ewald, Dr. med. vet., prakt. Tierarzt** 28  
**Nieswand, Amtsvorst. u. Bürger-meister, Norkitten** 08  
**Nieswand, Friedr.**, Tischler-meister 43  
**Noak, Ewald** 97  
**Norkittener Darlehnskassen-Verein**, e. G. m. u. H., Norkitten 18  
**Norkus I, Wilhelm**, Bauer, Ab-bau Staatshausen 32  
**Pauluweit, Willi**, Bauer, Eichenstein 53  
**Petri, Gastwirt, Otterwangen** 17  
**Piarrant Norkitten** 51  
**Piarrant Saalau** 88  
**Pionsew, Walter**, Maurermstr. 22  
**Plorin, Amtsvorst., Amtsbezirk** Gnotiau, Saalau 02  
**Radtke, Gebr.**, Mahl- u. Säge-werk 38  
 Ders., Wohnung (38)  
**Raschios, Bauer, Jägersruh b. Saalau** 59  
**Reichert, Landwirt, Auer** 68  
**Reichsbahn:**  
 Bahnhof Norkitten 10  
 Bahnmeisterei, Norkitten Bhf. 40

**Reichspost:**  
 Postmeister 20  
 Annahme 11  
**Schaumann Otto**, Kaufmann, Staatsbausen 92  
**Schink, Fritz**, Vieh-Verteilung Norkitten 07  
**Schloß Norkitten** 15  
**Schmidt, Landwirt, Gnottau b. Saalau** 16  
**Schöntaube, zum Hof, Schloß-Drogerie** Horst 26  
**Schulz, Paul**, Fleisch- n. Wurst-geschäft, Norkitten 57  
**Skibbe, Dr.**, prakt. Arzt 14  
**Sziedat, Emil**, Ing. u. Kaufm., Autowen u. -Abschleppdienst, Staatshausen 45  
**Tharann, Ella**, Landwirtin, Sie-mohnen 35  
**Thiel, Bahnhofswirt** PrO 09  
**Treuhandgesellschaft Berlin-Dessau**, G. m. b. H., Biersch., Norkitten in Pregelau 77  
**Wagner, Gustav**, Malermeister, Saalau 48  
**Waldortler, F.**, Dr.med., prakt. Arzt 75  
**Warstat, Bürgermstr., Gnottau** 49  
**Warstat, Ernst**, Gastwirt, Eichenstein 86  
**Wegner, Ewald +** 74  
**Weise, Landwirt, Gnottau, Post** Saalau 69  
**Zick, Domänenpächter, Paradedfeld** 72  
**Zimmerlemer, E., Kfm.** 52

### Noßberg.

Postscheckkonto für Fernspreche-bühren: Königsberg (Pr), Nr. 2855, Postamt Gutttstadt.  
 Wahlbetrieb  
 Fernverkehr: Fernamt Gutttstadt 03  
 Auskunft und Störungsstelle 20  
 Telegrammaufnahme:  
 für Ortsteilgramme 20  
 für Telegramme n. auswärts 03  
 Zeitangabe 03  
 Um  
**Alex, Oskar**, Landwirt 29  
**Arendt, Josef**, Lehrer, Klingers-walde ü. Allenstein 40  
**Bialluch, Gottlieb**, Gasthofbes., Eschenau ü. Allenstein 17  
**Bischofstelner Mühlenwerke**, Inh. Hermann & Schmidt, Zweig-stelle Noßberg, Gastwirtschaft 12 Dampfsägewerk 14  
**Bludau II, Franz**, Bauer, Klingerswalde ü. Allenstein 39  
**Bludau, Paul**, Kaufm., Eschenau ü. Allenstein 36  
**Buchholz, Otto**, Landwirt 33  
**Dargel, Josef**, Gastwirtschaft, Freudenberg ü. Heilsberg 42  
**Fisahn, Eduard**, Bauer, Eschenau ü. Allenstein 27  
**Freudenberger Spar- u. Dar-lehnskassenverein**, Rendant Fuhge, ü. Heilsberg 34  
**Gendarmerieposten Schön-wiese** ü. Heilsberg, Gend.-Hauptwachtmstr. Seega 22  
**Gillmann, Johannes**, Bauer, Freudenberg ü. Heilsberg 50  
**Goldau, Franz**, Landwirt, Schön-wiese ü. Heilsberg 25  
**Grunenberg, Bernhard**, Land-wirt 32  
**Hahn, Anton**, Bürgermeister, Eschenau ü. Allenstein 55  
**Hahn, Bernhard**, Landwirt, Eschenau ü. Allenstein 18  
**Hoppe, Alons**, Landwirt, Schön-wiese ü. Heilsberg 19  
**Hoppe, Gebr.**, Rittergut Schweng-bergs, Stolzhagen 02  
**Huhn, Anselm**, Bauer, Klingers-walde ü. Allenstein 05  
**Katholisches Piarramt** Eschenau ü. Allenstein 07  
**Katholisches Piarramt** Freudenberg ü. Heilsberg 38

**Katholisches Piarramt** Noßberg ü. Heilsberg 37  
**Kolberg, Gerhard**, Autovermie-tung, Tag- u. Nachtdienst mit großem Wagen 51  
**Krause, Julius**, Bauer u. Gast-wirt, Freudenberg ü. Heilsberg 26  
**Kuhn, Anton**, Landwirt, Freuden-berg ü. Heilsberg 30  
**Lieder, Franz**, Händler, Eschenau ü. Allenstein 35  
**Messing, Franz**, Bürgermeister, Schönwiese ü. Heilsberg 54  
**Notthoff, Ziegeleibesitz.**, Wonne-berg ü. Allenstein 10  
**Perk, Rittergut**, Galitten b. Stolz-hagen 06  
**Rautenberg, Hugo**, Autovermie-tung, Freudenberg ü. Heilsberg 49  
**Rippholz, Paul**, Bauer 53  
**Schikarski, Konrad**, Bauer u. Kallbluthengsthaltung, Eschenau ü. Allenstein 31  
**Schlegel, Hugo**, Bauer, Freu-denberg ü. Heilsberg 24  
**Schmidt, Anton**, Landw., Freu-denberg ü. Heilsberg 09  
**Schulz, Ed.**, Landwirt, Freuden-berg ü. Heilsberg 23  
**Teschner Paul**, Dampfsägewerk u. Holzhandlung, Schönwiese ü. Heilsberg 11  
**Tobey, Gastw.**, Klingerswalde ü. Allenstein 16  
**Weiß, Franz**, Schmiedemeister, Maschinenreparatur-Werkstatt, Freudenberg ü. Heilsberg 28  
**Wiener, Eduard**, Landwirt, Noßberger Spar- und Darlehns-kasse 13  
**Wiener, Valentin**, Amtsvor-steher 15  
**Wohlgemuth, Paul**, Kfm. 08

### Ober Eißeln.

Postscheckkonto für Fernspreche-bühren: Königsberg (Pr), Nr. 2128, Postamt Tilst.  
 Handbetrieb, D: W 8-20; S 8-9, 12-13.  
 Um  
**Bender, Hugo**, Kaufm., Unter Eißeln 16  
**Bernstein, Ernst**, Dampfsäge-u. Hobelwerk, Holzhdg. u. Bau-geschäft, Karlsberg 11  
**Broßelt, Ewald**, Landw., Fuchs-höhe b. Angerwiese 10  
**Ehem. Strommelstergchöft** 14  
**Engelberg, + Gastwirt, Unter Eißeln** 9  
**Erzberger, Erich**, Landwirt 2  
**Gawohn, Paul**, Lehrer 5  
**Gendarmerie:**  
 Unter Eißeln I, Gend.-Ober-wachtmeister Schneider 17  
 Unter Eißeln II, Gend.-Haupt-wachtmeister 17  
 Unter Eißeln III, Gend.-Haupt-wachtmeister Kewel 21  
**Hahn, Landwirt** 3  
**Helm, Friedrich**, Landwirt, Unter Eißeln 7  
**Hildebrandt, Molkerei** 6  
**Jurra, Franz**, Schankwirtsch. u. Kohlenhdg., Unter Eißeln 26  
**Kiewel, Adolf**, Fleischermeister, Unter Eißeln 18  
**Koepen, Gustav**, Jugendher-berge, Unter Eißeln 20  
**Kurras, Arno**, Landwirt 1  
**Kurras Gebr.**, Lastauto-Ver-mietung 24  
**Loleli, Landwirt, Karlsberg** 8  
**Preusz, Max**, Lehrer, Unter Eißeln 13  
**Rodßles, Ewald**, Landwirt, Unter Eißeln, Trakas 12  
**Schober, Karl**, Ausflugsort Ober Eißeln 4  
**Staschull, Emma**, Bäuerin, Unter Eißeln 25  
**Urban, Fr.**, Lehrer, Unter Eißeln 19  
**Wach, Johann**, Lastautovermie-tung, Unter Eißeln 23  
**Wiesemann**, Schmiedeobermstr., Unter Eißeln 15  
**Zollaufsichtsstelle (G)**, Unter Eißeln 22

### Olschienen

s. Ebendorf, Ostpr.  
**Olschöwen,**  
 Kr. Angerburg s. Kanitz.  
**Orlowen,**  
 Kr. Lötzen s. Adlersdorf.

### Ortelsburg.

Postscheckkonto für Fernspreche-bühren: Königsberg (Pr), Nr. 1529, Postamt Ortelsburg.  
 Wahlbetrieb  
 Fernverkehr: Fernamt Ortelsburg 0  
 Auskunft 8  
 Störungsstelle 6  
 Fernsprechauftragsdienst 0 (es meldet sich das Fernamt)  
 Betriebsaufsicht, Rundruf 3 08  
 Fernsprechrechnungsstelle 2 05  
 Telegrammaufnahme 2 11  
 Zeitangabe 2 11  
 Andere Dienststellen s. Teilneh-merliste unter „Reichspost“.  
**Adler-Apotheke**, Dr. Weidlich u. M. Linse, Adolf-Hitler-Platz 13 3 67  
**Alkoholtrales Spelsehaus**, Reformgeschäft, Kaiserstr. 49 5 39  
**Allanz- u. Stuttgarter Ver-ein**, Versicherungs-A.-G., Insp. A. Okroy, + Yorkstr. 3 5 36  
**Amtsgericht**, Berliner Straße 8 4 86 3 64  
**An- und Verkaufsgenossen-schaft Ortelsburg**, + e. G. m. b. H., Getreide usw., landw. Maschin., Geräte, Ersatzteilag., Öle, Fette, Treibstoffe, Schlosserei u. Reparaturwerkstatt, Aus-lieferungslag. d. Reichskratspreis G. m. b. H. \* 3 56 3 57  
**Hauptgeschäftsführer** Preuß. Waldstraße 10-12 (3 56)  
 Mühlenwerke, Passenheimer Str. 3 (3 56)  
**Anders, Helnz** (3 56)  
**Anders, Richd., G. m. b. H.**, Sägewerk u. Mahlmühlen 3 14  
 Nach Geschäftsschluß H. Anders (3 14)  
 Ders., Leistenwerk + 3 68  
 Nach Geschäftsschluß Gelbrecht (3 68)  
**Andresen, Hans**, Buch- u. Pa-pierhandlg., Schreibmaschinen, Kaiserstraße 12 4 66  
**Arbeitsamt Ortelsburg**, Kirchenstraße 7 \* 2 43  
**Armardt, Bürgermstr.**, Berliner Straße 1 (5 55)  
**Augustin, Dr.**, Zahnarzt, Adolf-Hitler-Platz 25 5 45  
**Auto-Dorsch, Emll**, + Auto-vermietung, 4- u. 6-Sitzer, Mer-cedes, Tag u. Nacht, Lastwagen-vermietet, Lastenbeförderung aller Art, Mühlenstraße 5 4 43  
**Autofuhrbetrieb**, Personen- u. Lastenbeförd., aller Art, Kruppa, Otto, + Ulmenstr. 26 4 55  
**Autovermietung**, + Personen-, Möbel- u. Lastenbeförd., Omni-busverkehr, E. Kositzki, Kaiser-str. 16, Garagen, Kaiserstr. 23 4 65  
**Autovermietung**  
**Borkowski, August**, + Kaiserstraße 27 4 38  
**Autovermietung Dorsch, Willy**, + 6-Sitzer, Fahrschule, Werkstatt, Spez.-Gesch. f. Auto-Zubehör, Shell-Tankstelle, Adolf-Hitler-Platz 28 2 82  
**Autovermietung u. Möbel-tranSPORT Kruppa, Otto**, Ulmenstraße 26 4 55  
**Autovermietung G. Sczyslo** + 4 82

### Göttner & Prestien-Weber

Königsberg (Pr)  
 Fernruf 462 26  
 Offenhalten

### Norkitten.

Postscheckkonto für Fernspreche-bühren: Königsberg (Pr), Nr. 21 275, Postamt Insterburg.  
 Wahlbetrieb  
 Fernverkehr: Fernamt Insterburg 03  
 Auskunft u. Störungsstelle 00  
 Telegrammaufnahme 03  
 für Ortsteilgramme 11  
 für Telegramme n. auswärts 03  
 Zeitangabe 03  
 Andere Dienststellen s. Teilneh-merliste „unter „Reichspost““.  
 Um  
**Albat**, Bauer, Jägersruh b. Saalau 37  
**Albrecht, M.**, Landwirt, Sie-mohnen 62  
**Apotheke u. Drogenhandlg.**, Inh. Viktor Sahnwaldt 25  
**Auto-Anruf, Kurt Dignat**, + Rep.-Werkst., Tankstelle 95  
**Bartschat, Fritz**, Mühlenbes., Saalau 27  
**Baumdicker, Evellne**, Heb-ammenchwester, Saalau 91  
**Bürgermeister**, Otterwangen 23  
**Cabjolski**, Molkerei, Saalau 73  
**Czapilnski, Otto**, Bäckermstr., Norkitten 55



**Autovermietung Welskop,**  
Emil, + Adolf-Hitler-Platz 36  
3 73

**Baak, Maria,** Frau, Hebammen-  
schwester, Yorkstraße 5 5 19

**Baermann, Karl,** Photograph,  
Vergößerungsanstalt, Kaiser-  
straße 20 3 72

**Bahnhofs-Hotel** + 3 36

**Bank d. Ostpr. Landschaft,** +  
Nebenstelle Ortelsburg, Kaiser-  
straße 9 2 87

**Bank Ludowy,** + e.G.m.u.R.,  
Allenstein, Geschäftsstelle Ortels-  
burg, Kaiserstraße 35 2 83

**Baptistengemeinde,** Prediger  
Gierpke, Berliner Str. 3 4 09

**Beamten-Spar- u. Darlehns-  
kasse,** + Ortelsburg (Geschäfts-  
führer Platz), Adolf-  
Hitler-Platz 11 4 01

**Bednarz, Karl, Nachf.,** Inh.  
Karl Kiy, Maschinenhandlung u.  
Werkstatt 4 05

**Berliner Hof** + 4 44

**Berwein, Emil,** Adam Nachf.,  
Uhrmacher u. Juwelier, Adolf-  
Hitler-Platz 22 4 45

**Bezirkszollkommissar (St.)  
Ortelsburg** 2 31

**Blalluch, Emil,** Bau- u. Möbel-  
tischlerei, Sarglager, Ernst-Mey-  
Straße 24 5 05

**Biohne, Heinrich,** Oberstraßen-  
meister, Erich-Koch-Str. 5 2 46

**Bludan, Ernst,** Rechtsanwalt,  
privat Kaiserstraße 27 4 07

**Bodzian, Hauptm. u. Komp.-Chef**  
I. Jäg.-Komp. Inf.-Rgt. 2 5 65

**Boege, Georg,** + Rechtsanw. u.  
Notar, Büro Kaiserstr. 3 2 32  
Privatwohnung Landrat-v.-Berg-  
Straße 12 3 96

**Böhm, Ernst,** Glas, Porzellan,  
Haus- und Küchengeräte, Herde,  
Adolf-Hitler-Platz 38 4 17

**Borkowski, August,** + Fahr-  
schule, Autovermiet. u. Repara-  
turwerkst., Shell-, Benzin- u.  
Oeldepot, Kaiserstr. 47 4 38

**Brandstädter, Konditorei,**  
Kaiserstraße 41 4 33

**Bredenberg, Erich,** Getreide,  
Felle, Häute, Kolonial- u. Ma-  
terialw., Wiener Str. 1 2 69

**Brendtner, Erich,** Zahnarzt,  
Sprechst. 9-13 u. 15-18,  
Adolf-Hitler-Platz 6 3 59

**Broßio, Fuhrunternehmer,** Lasten-  
beförderung jeder Art, Orlauer  
Straße 5 5 68

**Brozio, Hermann,** Spezialgesch.  
f. Aussteuer, Möbel- u. Polster-  
waren, Gartenstr. 17 4 88

**Bruns, Friedrich,** Architekt,  
Luisenstraße 24 4 16

**Buchholtz, Hans,** Oberstl. (E).  
A.-Leiter, Ortelsburg 2 5 09

**Bürgermeisteramt,** Berliner  
Straße 1 5 55

**Bund Deutscher Osten und  
Heimatmuseum,** Ltg. Lebrer  
Tiska, Feierabendstr. 25 4 28

**Bunn, Hugo,** Spedition, Möbel-  
transporte, Spezial-Automöbel-  
wagen, Kolbenhandlung 4 24

**Café Böhnke,** Inh. Kurt Böhnke,  
Kaiserstr. 29 5 25

**Chittka, Kurt,** Kfm., Kolonial-  
waren u. Schankgeschäft 2 03

**Chmielewski, Wilh.,** +  
Kolonialw., Feinkost, Ernst-Mey-  
Str. 15 3 95

**Corvinus, Werner,** Dipl.-Ing.,  
Bismarckstr. 9, pt. 5 01

**Daum, Walter,** Schloßbrauerei  
Ortelsburg u. Gutsverwaltung  
Steinberg \* 2 41  
Ders. (nach 6 Uhr abends) 2 41  
Gutsverw. Steinberg (n. 6 Uhr  
abends) 2 42

**Demitrowitz, Gustav,** Fleischer-  
mstr., Ernst-Mey-Str. 20 2 71

**Denda, Fritz,** Fahrrad, Näh-  
masch., Musikhaus u. Reparatur,  
Adolf-Hitler-Platz 29 3 75

**Deptolla, Kreistaxator,** York-  
straße 7 3 28

**Deutscher Reichskrieger-  
bund (Krybbd.) e. V.,** Kreis-  
verband Ortelsburg, Geschäftsf.  
Haugwitz 4 03

**DKW, Kundendienst** + 4 41

**Dorra, Fleischerstr.,** Passen-  
heimer Str. 6 2 63

**Dorsch, Emil,** + Autovermie-  
tung 4 43

**Dorsch, Willy,** + Fahrschule,  
Spez.-Geschäft f. Auto-Zubehör  
2 82

**Dyck, Lastautobeförderung aller**  
Art, Roßschlächtere u. Würst-  
fabrik, Am Anger 15 5 22

**Dzwonkowski, Malermeister,**  
Werkstatt handwerklicher Wert-  
arbeit, Staatl. konzessionierte  
Schadlingsbekämpfung, Ernst-  
Mey-Straße 26 3 62

**Ebner, Gerhard,** + Inh. d. Pa.  
Franz Frank, Nachf. 3 33

**Edeka-Großhandel,** Geschäfts-  
führ. Skrotzki, Ernst-Mey-Str. 3  
3 78

**Ehrich, Max,** Beerdigungsinstitut  
4 10

**Elesser, Erwin, Bankvor-  
stand,** + Kaiserstr. 3 (2 87)

**Erbuth, Otto,** Gärtnerei, Horst-  
Wessel-Str. 52, Blumengeschäft,  
Adolf-Hitler-Platz 35 5 18

**Evangelisches Pfarramt,**  
Superint. Stern, Pfr. Schneider,  
Pfarrer Kolbman 4 93

**Falkowski, Louis,** Banklemp-  
nerei u. Install.-Gesch., Lampen,  
Glas, Porzell., Haus- u. Küchen-  
geräte 4 77

**Fechner, Carl,** Fabrikbesitzer,  
Erich-Koch-Str. 28 3 48

**Fechner, Hans,** Fabrikbesitzer  
4 18: 3 15

**Fechner, Hans** (Inh. Hans Fech-  
ner), Dampfsägewerk, Holzhand-  
lung, Holzboarbeitung, Fabrika-  
tion blockverleimter Mittellagen,  
Mahlmühle 3 15: 4 18

**Feuerwehr, Freiw.,** Passen-  
heimer Str. 15 (5 55)

**Fischer, Artur,** Kfm., Bier- u.  
Frühstücksstube, Landrat-von-  
Berg-Straße 1 3 21

**Finanzamt s. Reichsfinanzver-  
waltung**

**Forstbehörden und Forst-  
dienststellen:**

Forstamt Corpellen 2 93  
Forstmeister von Windheim  
(2 93)  
Pr. Revier-Försterei Corpellen  
4 27  
Forstamt Grüneberge, Forst-  
meister Gröning 3 16  
Forstkasse Ortelsburg, s. staatl.  
Kreis- u. Forstkasse  
Stadtförsterei, Abb. Süd 1 2 20

**Fortak, Paul,** Holzhandlung,  
Am Stadtwald 1, privat 2 25  
Ders., Holzhandlung u. Dampf-  
sägewerk 5 02

**Frank, Ella,** Fran., Adolf-Hitler-  
Platz 3 4 42

**Frank, Franz, Nachf., Inh.**  
Gerhard Ebner, + Adolf-  
Hitler-Platz 3 3 33

**Fuß, Aug.,** Gartenhaubetrieb,  
Passenheimer Str. 22 3 61  
Ders., moderne Blumen- u. Kranz-  
binderei, Kaiserstr. (3 61)

**Gallmeister, Otto,** An den Bir-  
ken 13, Privatanschluß 2 35

**Gallmeister, W., Jr.,** Maschin-  
u. Pumpenfabrik, Opel-General-  
vertretung, Kaiserstr. 24 4 34

**Geheime Staatspolizei, Grenz-  
kommissariat Ortelsburg, Rat-  
haus 3 37**

**Geibrecht, W.,** + Bismarckstr.  
Nr. 3 (3 68)

**Geldner, Marg.,** Hebammen-  
schwester, Ernst-Mey-Str. 10 5 15

**Gembries, Walter,** Kolonial-  
warenhdlg., Ernst-Mey-Str. 37  
5 24

**Gendarmerie:**  
Gend.-Insp. Ortelsburg, Schatz,  
Oberleutnant d. Gendarmerie,  
Lentzener Weg 9 4 49  
Gend.-Abteil. Ortelsburg, Gend.-  
Obermeister Jonat, Lentzener  
Weg 11 2 77  
Gend.-Posten II, Ortelsburg,  
Emmenthal, Gend.-Hauptwach-  
meister, Ortluffstr. 3 4 12  
Gend.-Posten III, Ortelsburg,  
Konrad, Gend.-Hauptwchtmstr.,  
Adolf-Hitler-Platz 34 5 04

**Genrich, Rönnestr. 2** 4 67

**Gerlach, Kraftfahrzeugzubehör,**  
Fahrräder, Radio, Adolf-Hitler-  
Platz 34 2 22

**Glab, Willy,** Eisenhandlung, Bau-  
stoffe, Kohlen, Kaiserstraße 8  
3 38

Derselbe 2 74

Derselbe, Abbau Waldsee (Land-  
wirtschaft) 5 23

**Glitz, Fischerei u. Aalräucherei,**  
Luisenstraße 26 2 04

**Glitz, Walter,** Außenbeamter f.  
Firma H. Bohnekamp G. m. b. h.  
H. & Co., Drevenak h. Wesel,  
Jägerstraße 30 5 08

**Gluminski, Otto,** Maler u. Lackier-  
er, Ludendorfer Str. 11 3 77

**Gocksch u. Dr. Lipka,** Rechts-  
anwälte u. Notare, Adolf-Hitler-  
Platz 7 3 07

**Golz, Berta,** Inh. B. Bagusat,  
Spez. Damenfrisier-Salon 5 62

**Gorlinkel, S.,** Adolf-Hitler-  
Platz 37 5 38

**Gorantal, Gustav,** Kaufmann,  
Ernst-Mey-Str. 29 3 92

**Graboch, Rudolf,** vereidigter  
Bücherrevisor u. Steuersachver-  
ständiger, Adolf-Hitler-Platz 14  
3 03

**Graeser, Kreisaurat,** Wiener Str.  
Nr. 21 4 74

**Graichen, Kurt,** Lederhandlung  
u. Lederwaren, Adolf-Hitler-Platz  
Nr. 17 3 97

**Greschkowitz, Karl,** Ansföh-  
rung von „Hoch-, Tief-, Beton-  
u. Eisenbetonbau“ 4 51

**Grindel, August,** Jägerkantine,  
Wiener Straße 33, Kaserne 4 19

**Grzella, Willy,** Baumstr., techn.  
Büro u. Baugesch., Ausführung  
v. Bauten aller Art im Hoch-,  
Tief-, Beton- u. Eisenbetonbau.  
Eig. Kalksandsteinfabr. u. Dampf-  
ziegelei, Hauptbüro Passenheimer  
Str. 24 für alle, auch auswärtige  
Gespräche 3 74

**Grzyblinski, Jun., Ernst,**  
Zimmerstr., Baugesch. f. Hoch- u.  
Tiefbau, Theodor-Fritsch-Str. 1  
2 16

**Grzyblinski, Karl,** Hoch-, Tief-,  
u. Straßenbau, Ulmenstr. 11 2 73

**Gutowski, Paul,** + Justizrat,  
Büro Kaiserstraße 3 2 32  
Privatwohn. Kaiserstr. 20 3 12

**Haiser, Berta,** Blumenhandlung,  
Kaiserstraße 13 2 06

**Haus, Franz,** Inh. A. Haus, Früh-  
beetfensterfabrik, Bautischlerei,  
Posener Str. 2, 4 54 1

**Heinrich, Bruno,** Ortluf-Dro-  
gerie, Adolf-Hitler-Platz 5 2 28

**Henning, Hans,** Kaufmann,  
Manufakturwaren, Bekleidung,  
Adolf-Hitler-Platz 2 3 29

**Herbig, Paul,** Kaufmann 5 48

**Hermanau, Heinz,** Kronen-Dro-  
gerie, Adolf-Hitler-Pl. 25 2 92

**Heyer, Max,** Glas, Porzellan,  
Haus- und Küchengeräte, Adolf-  
Hitler-Platz 27 4 36

**Hirsch, Fritz,** Zigarrengeschäft,  
Adolf-Hitler-Platz 11 3 45

**Hoehne, Richard,** Dr. med.,  
prakt. Arzt, Landrat-v.-Berg-Str.  
Nr. 14 4 22

**Hoffmann, Robert,** Braumeister,  
Schillerstr. 9 2 14

**Hollando, Adolf-Hitler-Platz** 33  
2 95

**Horn, Max,** + Hotelbesitzer 4 44

**Hotel, Bahnhofs-Hotel,** Eigen-  
tümer: Max Horn, Geschäftsfleit.  
u. Ökonomie M.Thalman 3 36

**Hotel Berliner Hof,** + Eigen-  
tümer: Hotelbesitzer Max Horn  
(in gleich. Bewirtschaft. „Kur-  
haus am Niedersee“, „Die neu-  
zeitl. Gaststätte in Masuren“) 4 44

**Hotel, Central-Hotel,** Eigen-  
tümer Julius Wrobel 3 02

**Hotel Deutsches Haus,** +  
Eigent. Wilh. Chmielewski 3 95

**Hotel Neumann,** Inh. Heinrich  
Neumann, Bahnhofstr. 1 2 65

**Hoyer, Bücherrevisor,** Jahresab-  
schlüsse, Buchführ. n. Steuerbe-  
ratung, Adolf-Hitler-Pl. 35 2 30

**Huwald, Wilh.,** Tischlermeister,  
Bau- u. Möbelschneiderei m. Kraft-  
betr., Lager in Kiefern- u. Eichen-  
särgen nebst Ausstattung,  
Gartenstraße 29 4 75

**Jackstadt, Georg,** Maschinen-  
u. Bauschlosserei, Elektr. Licht-  
bogenschweißung 4 48

**Jegliński, Karl,** Kolonialwar.,  
Feinkost-Geschäft, Restauration,  
Ernst-Mey-Str. 5 5 17

**Kaiser's Kaffeegeschäft,**  
Adolf-Hitler-Platz 8 3 44

**Karrasch, Gustav,** Fleischeri,  
Adolf-Hitler-Platz 19 4 83

**Katasteramt I** 4 87

**Kath. Pfarramt** 4 69

**Kaufhaus Karg, G. m. b. H.,**  
Adolf-Hitler-Platz 1 3 55

**Kelch, Emil,** + DKW-Kraft-  
fahrz., Fahrr. Nähmasch., Radio,  
Rep.-Werkst., Fahrschule 4 41

**Kerstan, Wilh.,** Kolonialwaren,  
Eisen, Schank u. Rest., Passen-  
heimer Straße 12 4 70

**Kirchhoff, Fr.,** + Asphalt-Teer-  
straßenbau, Bauleitung: Reichs-  
str. 128, Bischofsg. - Flamm-  
berg 5 01

**Kirsch, Karl, E. Naroska Nachf.,**  
Bäckerei u. Konditorei, Adolf-  
Hitler-Platz 26 4 25

**Kizinna, Major 15. I.-R.** 2  
Adolf-Hitler-Platz 40 5 63

**Klatt, Ringofenziegelei und Kalk-  
sandsteinfabrik, Waldhof 3 01**

**Klitzing, v., Hauptm.,** Lentzener  
Weg 9 2 72

**Klix, Carl,** Architekt, Wiener  
Straße 9 2 38

**Klonetzki, Ed.,** Holzkaufmann,  
Yorkstraße 12 5 31

**Kloß, Johann,** Fleischermeister,  
Berliner Straße 2 2 10

**Klossek, W.,** Schuhw. n. Leder-  
hdlg., Adolf-Hitler-Pl. 23 2 53

**Koch, Hauptmann, Bismarck-  
straße 9** 5 30

**Koch, Bruno,** Glaserei n. Glas-  
hdlg., Autoscheiben, Bilderein-  
rahmung, Papier- u. Schreibw.,  
Adolf-Hitler-Platz 6 4 64

**Kolewe, Major, Bismarckstr.** 2  
2 01

**Kollberg, Hauptmann, Erich-  
Koch-Straße 25** 5 28

**Kompa, Max,** Viehhandlung,  
Adolf-Hitler-Platz 27 4 37

**Kompa, Willy,** Fleischermeister,  
Ernst-Mey-Straße 2 4 13

**Konrad, Franz,** Feinkost, Spiritu-  
osen, Tabake, Bürstenwaren,  
Wiener Straße 23 2 81

**Kontrollamt d. L.V.A.,** K.-Insp.  
Schiltkus, Sprechz.: Mittwoch 8  
bis 13, Burgstr. 1 2 13

**Kopka, Friedrich,** Spedition,  
Kirchenstraße 10 4 47

**Korigitta, Ernst,** Tischlermstr.,  
Bau- u. Möbelschneiderei, Feier-  
abendstraße 2 2 86

**Koriath, Albert,** Bürgerhalle,  
Rest., Adolf-Hitler-Platz 15 4 72

**Kornatz, Richard,** Bäckermstr.,  
Yorkstraße 6 2 27

**Kositzki, Eduard,** + Autover-  
mietung, Kaiserstraße 16 4 65

**Krankenkassenverband,**  
Allg. Orts- u. Landkranken-  
kasse des Kreises Ortelsburg  
Kassenleiter Wywianka (3 70)

**Kreiskrankenhaus** 3 88

**Kreissparkasse Ortelsburg,  
Kreisteuersozietätskasse**  
3 41: 2 68

**Kreisverwaltung (Kirchen-  
str. 16)** \* 2 55  
Während der Dienststunden sind  
zu erreichen: Landratsamt,  
Kreisausschuß, Kreisteueramt,  
Kreiszweckfabrikamt, Kreiskom-  
munkasse, Kreishausamt,  
Kreissienhausamt.

In der übrigen Zeit sind zu er-  
reichen:  
Landrat, privat 2 55  
Dienstzimmer des Kreisober-  
inspektors 2 56  
Kreiskraftwagenführ. Sablotny  
Privatwohnung des Kreisober-  
inspektors 2 58

**Krüger, Wilh.,** Dampfsäge- u.  
Hobelwerk, Luisenstr. 21 3 04

**Kruppa, Otto,** + Autofuhrbe-  
trieb, Ulmenstraße 26 4 55

**Krzykowski, Fleischermeister,**  
Kaiserstraße 21 4 73

**Kucharszewski, Max,** landw.  
Masch. u. Geräte, Fahrrad., Näh-  
masch., Berliner Str. 5 3 87

**Kulinna, Kolonialw.,** Spirituosen  
u. Bierstuben, Adolf-Hitler-Platz  
Nr. 45 4 94

**Kumm, G.,** Ing., Büro Kaiser-  
straße 33 3 69

**Kurnitzki, Ed.,** Baugesch. u.  
Holzhdlg., Waldstr. 6 3 60

**Kutz, Dr.,** prakt. Arzt, leitender  
Arzt des Kreiskrankenhauses,  
Ulmenstraße 1 3 53

**Landratsamt (s. Kreisverwal-  
tung)** \* 2 55

**Lange, Willy,** Inh. von Schub-  
lange, Adolf-Hitler-Pl. 12 2 64

**Laskowski, Joh.,** Baugeschäft,  
Ulmenstr. 12 3 22

**Laskowski, Paul,** Stadthüro-  
direkt., Feierabendstr. 13 (5 55)

**Leska, Joh.,** Vertretungen,  
Yorkstraße 22 4 52

**Ley, Max,** Schornsteinfegermstr.,  
Wiener Straße 17 2 19

**Liersch, W. u. Sohn,** Maschin-  
u. Bauschloss., Autrep. u. Shell-  
Tankstelle, Luisenstr. 4 2 80

**Lindemann, G., Nachflg.,** Inh.  
E. Goergens, Bedachungsgeschäft,  
Erich-Koch-Straße 2 2 17

**Lipka, Willy,** Agenturen, Burg-  
straße 1 5 12

**Lippe, Adolf, Kfm.,** Obst u.  
Südfrüchte 2 26

**Lippe, Michael,** Kolonial-  
Eisen-, Kurzwaren, Schank und  
Restaurant „zum Reichsadler“,  
Adolf-Hitler-Platz 40 4 95

**Lissek, Röntg.,** staatl. gepr. Den-  
tist, Röntgen-Laborator., 8½ bis  
12, 14½-17½ 4 59

**Lorenz, Otto,** Töpfermeister,  
Kachelniederlage, Adolf-Hitler-  
Platz 26 5 47

**Lotzkat, Obergerichtsvollzieher,**  
Kaiserstraße 7 2 98

**Lucks, Bruno,** Amtl. Kreisblat-  
druckerei, Gartenstr. 30 5 46

**Lumma, Gustav,** Kolonialwar.,  
Spirituosen u. Restaurant, Ber-  
liner Straße 6 3 27

**Lux, Luise,** Hebammenschwester,  
Erich-Koch-Straße 8 3 30

**Macht, Robert,** Zivilingenieur,  
Memeler Straße 10 4 96

**Maczy, Hebamme,** Hindenburg-  
straße 15 3 18

**Mäkelberg, Bäckermeister,**  
Adolf-Hitler-Platz 5 3 82

**Majewski, v.,** Hauptm. 4 60

**Mallessa, G. A.,** Architekt,  
Hubert-Gerke-Str. 1 3 98

**Marchowitz, A.,** Spedition,  
Möbeltransport, Autolastzug f. Um-  
züge, Kohlen, Adolf-Hitler-Pl. 5  
4 46

**Marzinzik, Lentzienen** 3 19

**Masurische Allgem. Zeitung** 4 57

**Matthias, Artur,** Drogeriebes.,  
Kreuzdrogerie, Ernst-Mey-Str. 1  
3 90

**Mazur, + Zeitungsverst.** 2 83

**Meißner, Dr.,** Vet.-Rat, Bismarck-  
straße 3 2 36

**Mendthal, A.,** G. m. b. H., Niederl.,  
Likörfabr. u. Weinhdlg., Königs-  
bergfr. Inh. Kurt Basche, Adolf-  
Hitler-Platz 26 2 89

**Mercedes-Benz- u. Daimler-  
Benz-Großgarage,** + Ernst-  
Mey-Straße 7 4 82

**Mertinkat, Allensteiner Str.** 2  
2 18

**Michel, Gustav, Kfm.,** Adol-  
Hitler-Platz 8 2 96

**Mikuzys, Kurt,** Inh. der Buch-  
u. Papierhdlg. Trempanau, Adolf-  
Hitler-Platz 27 3 84

**Molkerei-Genossenschaft,**  
e. G. m. b. H. Ortelsburg 4 92

**Müller, Gertrud,** Hebammen-  
schwester, Ernst-Mey-Straße 18  
5 14

**Maroska, E.**, Bäckerei u. Konditorei, Nachl. Karl Kirsch 4 25  
 Filiale Luisenstraße 9 (4 25)  
**Neue Apotheke, O.** Turretin, Apotheker, Kirchenstr. 2. 4 26  
**Neumann, Hugo**, Brunnenbau, Heizung, Installationsgeschäft, Jägerstraße 5 4 21  
**Neumann, Otto, Kfm.**, Kolonialwaren, Restaurant 5 16  
**Nieswand, Hellmut**, Stern-drog., Adolf-Hitler-Pl. 30 4 62  
**Nitsch, E. & Sohn**, Klempnerei u. Installationsgeschäft, Gartenstraße 17 2 02  
**Nothdurft, Udo**, Heilpraktiker, Berliner Str. 2 2 59  
**NSDAP:**  
 Gauinspektor d. NSDAP für den Reg.-Bez. Allenstein, A. Turrowski + Lönnsstraße 5 07  
 Kreisleitung Ortschaftsbüro, Kaiserstraße 8 2 08  
 Ortsgruppe Ortschaftsbüro, Kaiserstraße 33 3 71  
 Amt für Erzieher u. Beamte, La Motte, Kreisamtsleiter, Tannenbergerstraße 10 2 66  
 Amt für Beamte, Kreis Ortschaftsbüro, RDB, Kreisverwaltung Ortschaftsbüro, Geschäftsstelle, Kirchenstraße 10 2 39  
 Amt f. NS-Volkswohlfahrt, Kreisamtsleitung Ortschaftsbüro, Kaiserstraße 14 5 44  
 Amt f. NS-Volkswohlfahrt, Ortsgruppenamtsleitung Ortschaftsbüro 3 51  
 Kreisverwaltung der Deutschen Arbeitsfront 4 35  
 Deutsche Arbeitsfront, Verwaltungsamt, Kaiserstr. 33 2 67  
 Hitler-Jugend, Bann 278 5 35  
 Bund Deutscher Mädel, Untergang 278, Lönnsstraße 1 5 35  
**Offizierhelm**, Wiener Straße 33 (Kaserne) 5 29  
**Okroy, A.**, + Versicherungsinspektor, Yorkstr. 3 5 36  
**Oppel, Adam**, + A.-G., Automobile, Kundendienst n. Großhändler W. Gallmeister jr., Ortschaftsbüro, Kaiserstraße 39 4 34  
**Opitz**, Autospedition n. Vulkanisieranstalt, Posener Str. 6 3 85  
**Ortschaftsbüro Spar- u. Darlehensverein**, Geschäftsbüro, Heyduck, Adolf-Hitler-Platz 30 4 06  
**Ortschaftsbüro Zeitung, G. m. b. H. & Co.**, + Komm.-Ges., Buch-u. Zeitungsverlag, Adolf-Hitler-Platz 14 3 86  
**Ostpr. Holzban**, Richd. Anders, G. m. b. H. + (3 68)  
**Ostpreußenwerk A.-G., Abt. Ueberlandwerk Allenstein**, Betriebsmont. Ortschaftsbüro 4 58  
**Ostpreußenwerk A. G., Abt. Ueberlandwerk Allenstein**, + Betriebsst. Ortschaftsbüro 2 90  
**Fadberg, Holzhdg.**, Bismarckstraße 2 4 85  
**Faeschl, Hermann**, Straßenmstr., Passenheimer Str. 5 2 88  
**Parschau, Arno**, Manufaktur, Modewaren, Adolf-Hitler-Platz 6 5 42  
 Privat (5 42)  
**Paschkowski, Dr.**, Zahnarzt, Röntgenlaborat. (9-12½, 15 bis 17½), Adolf-Hitler-Pl. 18 2 15  
**Pietrzyk**, Möbelfabrikant, Kaiserstraße 45 4 56  
**Pikart, Heinrich**, Eisenhandlg., Baustoffe, Kohlen, Adolf-Hitler-Platz 37 3 31  
**Platz, Wilhelm**, + Beamten-Spar- u. Darlehenskasse (4 01)  
**Pogrzeba, Joh.**, Baugeschäft, Heimstraße 4 54  
**Polizeiwache**, Berliner Str. 1 (5 55)  
**Postamt** s. Reichspost  
**Preussisches Staatshochbauamt** 3 93  
**Prussit, Hans**, Prokurist, Am Anger 12 4 61  
**Purcz, Gustav**, Kolonialw., Delikatessen, Feinkost, Weine, Erich-Koch-Straße 8 5 03

**Puzicha, W.**, Bäckermstr., Ernst-Mey-Str. 9 3 94  
 Filiale Kaiserstraße 10  
**Quels, v.**, Hauptmann, Wiener Straße 26 5 64  
**Regier.** + Bankdirektor, Adolf-Hitler-Platz 16 (3 39)  
**Rehberg, Lehrer**, Kreisbildstellenleiter, Ortschaftsbüro 3 2 97  
**Reichsbahn:**  
 Güterabfertigung 3 13  
 Fahrkartenausgabe,  
 Nebenanschlüsse: Stationsbüro, Vorst. d. Bahnamts, Büro d. Bahnamts u. Bahnmeisterei 1 3 42  
**Reichsbanknebenstelle**, Kaiserstraße 8 4 68  
**Reichsfinanzverwaltung:**  
 Finanzamt, Könnestr. 4 3 52  
 Bezirkskommissar (St) 2 31  
 Zollamt, Königsberger Str. 4 98  
 Zollfahndungsstelle 4 98  
 Zollfahndungsstelle 4 04  
**Reichsluftschutzbund e. V.**, Orts-(Kreis-)Gruppe Ortschaftsbüro, Kirchenstr. 10 4 30  
**Reichsnährstand:**  
 Kreisbauernschaft, Kaiserstr. 9 2 45, 2 61  
 Nach Dienstschluss: Stabsleiter Prang (Privatwohnung) 2 45  
 Nach Dienstschluss: Kraftwagenführer Piplack (Privatwohn.) 2 61  
 Landwirtschaftliche Buchführungsgenossenschaft, Kaiserstr. 9 (2 45), (2 61)  
 Forstamt IV Allenstein, Bezirksförsterei Ortschaftsbüro, Kaiserstraße 9 (2 45), (2 61)  
 Leistungsinspektor Heß (2 45), (2 61)  
 Landwirtschaftsschule und Wirtschaftsberatungsst., Lentzener Weg 3 58  
**Reichspost:** (W 7½-13, 15½ bis 19; S 9-12)  
 Oberpostinspektor 2 75  
 Amtsvorsteher 2 40  
 Amtszimmer 2 70  
 Agenturenstelle 4 00  
 Briefabfertigung 2 23  
 Hauptkasse, Rentenstelle, Krankenkassen 4 11  
 Kraftpoststelle 3 47  
 Landabfertigung 4 71  
 Paketannahme u. -Ausgabe 3 09  
 Hauptschalter 3 11  
 Zeitungsstelle 2 50  
 Fernsprechbetriebsstellen (s. Eingang der Teilnehmerliste)  
 Telegraphenbauamt Allenstein: Baubezirk Ortschaftsbüro, techn. Telegrapheninspektor Jochims 3 20  
 Ders., Wohn. Lentzener Str. 9 5 06  
 Bautrup, Telegraphensekretär Oszkierski, benützt 3 20  
 Diensträume im Gebäude d. Postamts und Kaiserstraße 37  
**Reinert, Major** u. Batl.-Kdr., E/L-R. 2 5 53  
**Reitz, H.**, Buchbinderei u. Bildereinarbeitung, Erich-Koch-Str. 6 3 23  
**Retat, Ernst**, Möbelfabrik, Adolf-Hitler-Platz 39 4 31  
**Renter, Ednard**, Diplomaufmann, Lönnsstraße 5 5 26  
**Richter, Einhart**, + Hauptschriftleiter, Adolf-Hitler-Platz 14 (3 86)  
**Riemann, Fritz**, Kantinenpächter, Yorck-Kaserne 5 27  
**Risch, H.**, Tischlermstr., Kaiserstraße 15 3 83  
**Rogalla, Emil**, Brunnenbaumstr., Kaiserstraße 26 4 50  
**Roselt, Otto**, Ing. n. Elektromstr., Büro I. Elektr., Gas-, Wasser-, u. Kanalisationsanl., Rundk. 3 17  
**Rossbacher, Ernst**, Leder- und Rohbauhdg., Fleischereibedarf, Därme, Gewürze, Hohlschleiferi, Adolf-Hitler-Platz 41 u. Niederstraße 4 2 34

**Rosmanek, Kurt**, Dentist, Jägerstraße 22 3 49  
**Ruderverein Ortschaftsbüro, E. V.**, Bootshaus, Uferpromenade 2 76  
**Rudzinski, Wirtschaftstreuhänder** NSRB, Kaiserstraße 10 2 91  
**Ruhnau, K., Dr.**, prakt. Arzt, Könnestraße 22 4 91  
**Runge, Otto**, Musiklehrer, Leiter der Nebenstelle der O.-A., Tondernerstraße 6 3 89  
**Sadowski, Hermann**, Fleischer-mstr., Ernst-Mey-Str. 28 4 14  
**Sadowski, August, Nacht.**, Inh. Otto Kostzwa, Adolf-Hitler-Platz 7 4 29  
**Sadowski, Wilh.**, Bauer, Lehmanen 5 11  
**Salisch, Emma**, Hebamme, Ernst-Mey-Str. 5 5 13  
**Salzmann, Fritz**, Kreisfeuerwehrlührer 4 90  
**Samorski, Ernst**, Fahrradhdg., Motorräder, Nähmasch., Radio-Rep.-Werkstatt, Landrat-v.-Berg-Straße 8 3 76  
**SA-Standarte J. 1**, Posener Straße 6 5 10  
**Schiller, Friedrich**, Konditorei u. Kaffee, Wiener Str. 20 4 78  
**Schilling, Herbert**, Ofenbaustr., Ofen, Herd, Eisenw., Summa-Ofen, Landrat-v.-Berg-Str. 9, an der Krankenkasse 2 94  
**Schlachthof**, Schlachthausstr. 9 2 09  
**Schmidt, Emil**, Tabakfabrikate, Staatl. Lotterie-Einnahme, Adolf-Hitler-Platz 24 3 25  
**Schönewald, Obergerechtsvoll-zücher**, Jägerstraße 16 5 37  
**Schönewald, Oskar**, Hauptmann, Kaiserstraße 13a 5 54  
**Schuhfange**, + Inh. Willy Lange, Adolf-Hitler-Platz 12 2 64  
**Schulamit Ortschaftsbüro** f. Schulrat 1 u. 2 2 24  
**Schultz, Kurt**, Kolonialw., Konditorei n. Café, Ernst-Mey-Str. 4 3 40  
**Schultz, Max, Nacht.**, Inh. A. Lipka, Kfm., Kaiserstr. 31 4 32  
**Schulz, A.**, Malermeister, Am Warmbad 6 5 34  
**Schuhmacher, Dr.**, Tierarzt, Feierabendstraße 1 5 51  
**Schützenhaus**, Inh. Kurt Fischer 4 63  
**Schwark, Josef**, Bahnhofswirt 4 79  
**Schwidrowski, Straßenmeister**, Hausmühle 2 12  
**Scyslo, Gustav**, Großgarage, Fahrschule, Autovermietung, Ernst-Mey-Straße 7 4 82  
**Siebuhr, Heinz**, Lebensmittel u. Kolonialwaren, Heimstr. 17 3 81  
**Siegert**, + Betr.-Ing., Bismarckstraße 3 2 90  
**Simon, Holzhandlg.**, Tannenbergs-tr. 11 2 54  
**Skubski, Josef**, Restauration 3 35  
**Sobottka, Ernst, Kfm.**, Restaurant Masovia, Ad.-Hitler-Platz 4 2 37  
**Sokolowski, Hans**, Malermstr., Schlachthausstr. 5a 5 49  
**Sparkasse der Stadt Ortschaftsbüro**, + Kaiserstr. 2 3 00  
 Sparkassendirekt. Speidel (3 00)  
**Speidel**, + Sparkassendirektor, Kaiserstraße 2 (3 00)  
**Staatl. Gesundheitsamt des Kreises Ortschaftsbüro** 3 80  
**Staatliche Kreis- u. Forst-kasse Ortschaftsbüro**, Pr. Behördendhaus 4 39  
**Staatl. Oberlyzeum**, Sprechst. d. Studiendirektors tägl. 11-12, Bismarckstraße 4 2 78  
**Stadtverwaltung**, Berliner Str. 1 5 55  
**Stadtwerke**, Erich-Koch-Str. 16 3 34

**Städtische Schulen:**  
 Hindenburgschule, Kaiserstr. 18 (5 55)  
 Alumnat der Hindenburgschule, Kaiserstraße 18 (5 55)  
 Ev. Knabenschule, Schloßstr. 1 (5 55)  
 Ev. Mädchenschule, Schloßstr. 1 (5 55)  
 Kath. Volksschule, Schloßstr. 1 (5 55)  
**Stern-Drogerie**, + Helmut Nieswand, Adolf-Hitler-Pl. 30 4 62  
**Störck, Ernst**, vereidigt. Land-messer Vermessungsbüro, Kaiserstraße 37 3 54  
**Stumm, Adam**, Fleischermeister, Adolf-Hitler-Platz 13 3 26  
**Stumm, Aug.**, Fleischermeister, Adolf-Hitler-Platz 36 4 89  
**Stursberg, Rechtsanwalt**, Lönnsstraße 2 3 46  
**Stursberg u. Bludau**, Rechts-anwälte, Kaiserstraße 8 4 97  
**Szeban, Gustav**, Bau- u. Möbelwerkstätten 4 81  
**Tack, Conrad, & Cie.**, G. m. b. H., Verkauft d. Schuhrfr. Burg b. Magdeburg, Adolf-Hitler-Platz 3 4 20  
**Tadey, Johann, Kfm.**, Adolf-Hitler-Platz 9 4 23  
**Thalman, Heinrich**, Lebens-mittelgeschäft, Gaststätte mit Gartenlokal 3 65  
**Tiedike, Bruno**, Rechtsanwalt n. Notar, Berliner Straße 2 2 62  
**Trempenau, O.**, Inh. Albrecht Trempenau, Uhrmacher u. Juwelier, Adolf-Hitler-Platz 6 2 85  
**Tresp, prakt. Arzt**, Kirchenstraße 12 5 33  
**Trzaska, Gustav**, Handelsver-tretungen, Kirchenstr. 10 5 43  
**Turowski, A.**, + Gauinspektor d. NSDAP f. d. Reg.-Bez. Allenstein, Lönnsstraße 5 07  
**Urban, Gustav**, Kolonialw., Delikatessen, Gaststätte, Kaiserstraße 5 4 15  
**UT (Union-Theater) Willi Kolkowski**, Adolf-Hitler-Platz 35 3 05  
**Viehverwertungs-Gen. Ortschaftsbüro**, Geschäftsbüro, Zekau 4 06  
**Voges, Max**, Holzagentur, Am Stadtwald 2 2 84  
**Volkbank Ortschaftsbüro**, e. G. m. b. H., in Ortschaftsbüro, Adolf-Hitler-Platz 16 3 39  
**Volkswohl-Bund**, Versicherung 2 33  
**Waldikowski, A.**, Kolonialw., Tabake, Weine u. Spirituosen, Adolf-Hitler-Platz 3 3 24  
**Waltz**, Hauptamtl. Brandschauer des Kreises Ortschaftsbüro 4 08  
**Wehrmacht:**  
 Standortvermittlung \* 2 47  
 Heeresstandortverwaltung, Ver-pflegung, Ortschaftsbüro 2 47  
 Unter dieser Nummer sind sämt-liche militärisch. Dienststellen zu erreichen  
**Weldner, Dr. med.**, Arzt, Kaiserstraße 14 4 84  
**Welskop, Emil**, + Autoverm. 3 73  
**Wenda, Otto**, Kaufm. 4 53  
**Wichert, Carl, Kfm.**, Manufakturwaren, Bekleidungs, Adolf-Hitler-Platz 7 3 79  
**Wichmann**, Oberleutnant 5 61  
**Wieliński, Paul**, vorm. G. Mar-zinski, „Gasthaus Graf York“, Kolonialw., Feinkost, Spirituosen, Gasträume, Fremdenzimmer, Ver-einszimmer 3 91  
**Wiefner, William**, Masovia-Drogerie, Kaiserstr. 14 3 66  
**Wittek, Gotthilf**, Kolonialwar.-Spirituosen, Großhdl. (Geschäfts-zeit 7-13 u. 14-18), Gartenstraße 9 3 50  
 Privatwohn. Bismarckstraße 12 (3 50)  
**Wnuck, Erich**, Bäckermeister, Kaiserstraße 39 3 43  
**Wunderlich, H.**, Gärtnerei, Jägerstraße 45 4 02  
**Zedler, Max s. Andresen**  
**Zimmermann**, Zahnarzt, Adolf-Hitler-Platz 7 4 80  
 Zolldienststellen s. Reichs-finanzenverwaltung

**Osterode, Ostpr.**  
 Postscheckkonto für Fernsprech-behörden: Königsberg (Pr), Nr. 1323, Postamt Osterode (Ostpr.).  
 Wahlbetrieb  
 Fernverkehr: Fernamt Osterode, Ostpr. 0  
 Anskunft im Orts- u. Fernverkehr 8  
 Störungsanmeldestelle 7  
 Ansicht, Auskunft u. Beschwerdestelle in Fernsprech- u. Kund-funkangelegenheiten 4 11  
 Fernsprechanrufdienst (es meldet sich das Fernamt) 0  
 Telegrammaufnahme 6 40  
 Zeitangabe 4 11  
 Andere Dienststellen s. Teilnehmer-liste unter „Reichspost“  
 Um  
**Ackermann, Hellmuth, Dr.**, Chefarzt des Krankenhauses Osterode 2 00  
**Adler-Apotheke**, + Dr. Alfred Wilde, Neuer Markt 4 48  
**Amtsgericht**, Ludendorffstr. 14 5 74  
**Andersen, Hans**, + Bankvorstand, Erich-Koch-Str. 1 (5 35)  
**Arbeitsamt Allenstein, Neben-stelle Osterode**, Hindenburgstraße 6 2 76  
**Arens, Richard**, + Maurer- u. Zimmermstr., Baugesch., Hindenburgstraße 28 4 29  
**Argut, Alfred**, + staatl. gepr. Dentist, Sturmhaufener u. Adjutant der SA-Standarte 18, Be-gleitet, d. Stadt Osterode 3 77  
**Ast, Herbert**, Möbelhaus n. Be-erdigungsinstitut, Laden: Neuer Markt 14 4 92  
**Auto-Abschlepp- u. Rep.-Dienst**, + Messer, Autohilfe Tag u. Nacht 3 30  
**Autofahrten-Vermittlg.** + 4 20  
**Autoomnibus-Gesellsch. m. b. H. i. d. Kreis Osterode**, + Adolf-Hitler-Platz 1a 3 33  
**Autovermietung**, + Bolter, große u. kleine Wagen, Hindenburgstraße 34a 4 82  
**Autovermietung E. Kantowski**, Komturstraße 1 4 28  
**Autovermietung Nigbur, August**, + Franz-Seidte-Str. 8 6 19  
**Autovermietung Taubensee**, + Personen- u. Lastkraftwagen 3 67  
**Babel, Richard**, Maurermstr., Baugesch., Hoch-, Tief-, Eisen-betonbau, Bismarckstr. 7 3 54  
**Bäcker-Innung Osterode**  
**Ostpr.**, + Obermeister G. Ma-schinski, Bergstraße 8 3 39  
**Bahlo, Otto**, Kraftfahrzeug-Rep. u. Zubehör, Drenzenstr. 5 95  
**Bahr, Fritz**, Malermeister, Herderstraße 3 4 30  
**Balk, Fritz**, Bäckermeister, Bahnhofstraße 8 4 47  
**Bank, Artur**, Viehverteller, Wilhelmstraße 8 2 30  
**Bank d. Ostpr. Landschaft**, + Nebenstelle Osterode, Straße der SA 35-37 5 35  
**Barran, Max**, Gastwirtschaft, Kaiserstraße 5 6 74  
**Bartkowski, G.**, Fleischermstr., Neuer Markt 19 2 64  
**Bartkowski, Robert**, Bezirks-schornsteinleger, u. Kehrbezirk I. Osterode, Sendenhauptstr. 9 2 29  
**Bartsch, Herbert**, Tischlermstr., Bau- u. Möbelschl. (Innenausb.), Roßgartenquerstraße 6 9 42  
**Baumgarth, Otto**, Bauer, Lubainen 2 80  
**Beamten-Wohnungsverein**, e. G. m. b. H., Wilhelmstraße 18 4 88  
**Beckmann, Dr.**, Augenarzt (tgl. 9-15, Mittw. u. Sbd. 9-13), Wilhelmstraße 7a 4 86  
**Göttner & Preßien-Weber**  
 Königsberg (Pr)  
 Fernruf 46226  
 Öle und Fette

**Behrendt, Artur**, Töpfermstr., Gerberstraße 3 9 14  
**Bondig, Albert, Kfm.**, Bürgerhof, Alter Markt 26 6 22  
**Bondzulla, A. Nacht.**, + Inh. Carl Holzflöhner 6 88  
**Benkel, Paul**, Elektromstr., Ausfüh. elektr. Licht- u. Kraftanl., Bahnhofstraße 12 3 83  
**Bentzien, Gerhard**, Bäckermstr., Straße der SA 45 3 95  
**Bergen, Karl**, Malermstr., Olgastraße, Eigenheim 6 21  
**Bergmann, Gust.**, vorm. Osteroder Kaufhaus, Glas, Porzellan, Wirtschaftsw., Neuer Markt 13 5 70  
**Berkau, Paul**, + in Fa. Berkau & Auge, Wohnung Bismarckstraße 18 (3 01)  
**Berkau & Auge**, u. Dampfsgew. u. Holzhdg., Bismarckstr. 18 3 01  
**Bernsdorf, Dr. med.**, prakt. Arzt, Wilhelmstraße 1 2 57  
**Bismarckturn** + 2 42  
**Bleidorn, H.**, Baugesch., Kaiserstraße 2 3 84  
**Bloch, G.**, Rind- u. Schweine-Schlächtere, Baderstr. 10 5 39  
**Boczek, Kreisoberinspektor**, Herderstraße 2 3 89  
**Böhm, Emil**, Elektromstr., Installationsbüro f. elektr. Licht- u. Kraftanl., Schlosserstr. 10 5 17  
**Böhne, Max**, Dachdeckerstr., Erich-Koch-Str. 3 14  
**Böttcher, Hermann**, Kolonialwaren, Groß- u. Kleinhandel, Franz-Seldte-Straße 15 2 31  
**Bogdahn, Hermann**, + Apothekenbesitz., Straße der SA 33 (4 59)  
**Boguhn, Rudolf**, Kolonialwaren-Groß- u. Kleinhdg., Netze, Garne, Neuer Markt 1 5 02  
**Bohne, Anton**, Tischlermstr. für Bau u. Möbel, Ludendorffstr. 10 5 26  
**Bollter, Hermann**, + Autovermietung, Hindenburgstraße 34a 4 82  
**Bonkowski, Gottlieb**, Fuhrunternehmer f. sämtliche Lastfahrten, Wilhelmstraße 23 3 57  
**Boruta u. Co., Fritz**, Zigarren-Spezialgesch., Straße der SA 17 4 91  
**Both, Hermann**, Mehl- n. Futtermittelhdg., Neuer Markt 33 3 46  
**Brauerer Englisch Brunnen**, Ebbing, Niederlage Osterode, Burgstraße 10 6 80  
**Brauerer Pönarth, A.-G.**, Niederlage Osterode, Fischerstr. 5-6 3 15  
**Breda, Albert**, + Kolonialwar., Lebensmittel, Baderstr. 6 5 88  
**Brodtha, Hans**, Kunst- u. Bauglaserie, Glaschleiferei, Bildereintrahm., Kirchenstr. 63 5 67  
**Broschelt, Ottomar**, Kaufmann, Heimstättenstr. 5 47  
**Brüske, Adolf**, + Buchhändler i. Fa. Ratbaus Buchhdg. 2 75  
**Buchstelle Osterode, Ostpr.**, Friedrichstraße 7, der Landw. Buchführungen, Königsberg, Pr. e. G. m. b. H. 4 40  
**Butz, Fritz**, Inh. Walter Butz, Fahrradhdg., Schulstr. 9 2 48  
**Butz, Hermann**, Inh. Herm. Butz u. M. Schönfeld, Fahr- u. Motorradhdg., Straße der SA 11 5 84  
**Butz, L.**, Kantine, Grolmanplatz 9 07  
**Carstensen, Hugo**, Lichtbild-ner, Schulstr. 4 6 32  
**Carus, Fritz Nacht.**, + Roßgarten 20-22, Fahrräder, Opel-Automob.-Reparaturwerk 3 03  
**Central-Café**, Inh. Hans Teweleit, Alter Markt 4 2 87  
**Collispark**, + Rest., Inh. F. Matzko 2 42  
**Conrad, Fritz**, + Seminarsteg 7 5 55  
**Czossek, F.**, Kantine III/3 5 10  
**Daniel, Albert**, vereid. Auktionator, Blicherstraße 31 3 59  
**Degwitz, Erich**, Bücherrevisor u. Helfer in Steuersachen, Ritterstraße 56 4 85

**Delters, Wilh.**, Baumstr., Baugesch., Architekturbüro, Dampf-säge- u. Hobelwerk, Fließstr. 3 2 06  
 Priv.-Wohn. Mackensenstraße 10 (2 06)  
**Dengel, Paul, Dr.**, prakt. Arzt, Alter Markt 24, I 2 72  
**Deutschendorf, Willy**, Zweigstelle, Steuer- u. Wirtschaftsberater, Mitgl. NSRB, Roßgartenstraße 21 9 44  
**Deutsches Rotes Kreuz**, + Kreisstelle Osterode, Kreisführer, Adjutantur, Verwaltungsabt., Personalabt., Verbindungsabt. u. NSP, s. Stadtverwaltung, Führungsabt. (Dr. Rieve) 5 32  
 Propaganda-Abt. (Radzko) 4 57  
**Dittrich, Alois**, + Holz, Kohlen, Baumaterialien- u. Düngemittelhdg., Ritterstr. 58 4 73  
**Długokinski, Willy**, Fleischermeister, Wilhelmstr. 33 6 08  
**Doddek, Paul**, Kolonialwaren, Spirituosen, Südfrüchte, Neuer Markt 11 2 51  
**Döring, Ernst**, + Eisenhdg., Spezialgesch. f. Haus- u. Küchen-geräte, Alter Markt 22 5 09  
**Döring, Frank**, + Kfm., i. Fa. Thiel & Döring, Schillerstr. 1 (5 14)  
**Döring, Heinz**, + Kfm., i. Fa. Thiel & Döring, Friedrichstraße 5c (5 14)  
**Döring, Luise**, + Wohnung, Schillerstr. 1 (5 14)  
**Döring, Werner**, + Kfm., Alter Markt 22 über 5 09  
**Dopschall, H.**, + Kaufhaus für Manufakturw. u. Fertigungsgüter, Prokurist P. Paczoska, Alter Markt 20 4 13  
**Dreschel, Paul**, Fleischerstr., Kaiserstr. 43 3 90  
**Dresdner Bank**, Zweigstelle Osterode, Ostpr., Straße der SA 8 3 91  
**Drewenz-Apothek**, + Inh. Max Wende, Friedrichstraße 12 5 83  
**Drogerie Ehmer**, Inh. Erwin Gosse, Göringstr. 5 5 30  
**Duscha, Alfred**, Kraftfabzeuge, Fahrräder, Nähmaschinen, Bahnhofsstraße 7 2 25  
**Duscha, Paul**, Fleischermeister, Neuer Markt 10 5 61  
**Dzelk, Fritz**, Rechtsbeist., Helfer in Steuersachen, Straße d. SA 9, II 4 09  
**Dzierzewski, Adolf**, Kolonialwaren, Kohlenhandel, Eisenwar. u. Likörfabrik, Straße d. SA 14 4 60  
**Edeka-Großhandel**, + e. G. m. b. H., Geschäftsführer Arnold Spickau, Memeler Str. 2 3 97  
**Eggert, Emma**, Pausenstr. 5a, II 2 46  
**Eichhorn, Aug.**, Stellmacherei u. Bootsbauerei, Kirchhofstr. 2b 4 64  
**Eisermann, Friedrich**, Möbel- und Sargmagazin, Wilhelmstr. Nr. 12-14 2 81  
**Eisenhof**, + Inh. Ernst Zander, Friedrichstr. 9 4 39  
**Ellert, Walter**, Optikermeister, Fachgesch. f. Optik u. Amateur-photograph, Straße der SA 14 4 87  
**Engelhardt, Franz**, Pfarrer i. R., Schillerstraße 3a 3 86  
**Engelhardt, Johannes**, Studienrat, Spangenbergstr. 10 3 07  
**Evangelische Kirchengemeinde**, Superintendentur n. Pfarramt I 3 38  
**Evgl. Kirchenkasse**, Gemeindegewerbestat., Hindenburghaus, Roßgartenstr. 10 4 25  
**Evgl. Pfarramt II (Land)**, (Pfarrer Kirstein) 6 18  
**Evgl. Pfarramt III** 6 28  
**Ewald, Wilhelm**, Auto- n. Auto-ernährungsverm., Reparaturwerk-stätte, Bismarckstr. 7 4 52  
**Fandrey**, + Pol.-Obermeister, Franz-Seldte-Str. 5 5 54

**Feller, Fritz**, Schneidermeister, Jakobstr. 39 2 33  
**Felsner, Emil**, Buchdruckerei, Roßgarten 2 2 32  
**Fesser, Otto**, + 9 30  
**Feuermeldestelle** + 9 51  
**Feuersozietät** + f. d. Prov. Ostpreußen, Kommissariat, Stoboy, Kaiserstraße 4 3 55  
**Finanzamt** s. Reichsfinanzverwaltung  
**Fisahn, Paul**, vorm. Franz Janowski, Kfm., Kolonialw., Dolkatess., Rest., Baderstr. 8 2 29  
**Fischer, Gerhard**, Masch.-Fabr., Rep.-Werkst., Matratzenfabrikation, Sendenhauptstr. 10 3 70  
**Fischer, Max**, Fuhrhalterei, Roonstraße 25 6 72  
**Forstbehörden u. Forstdienststellen:**  
 Forstamt Taberbrück 3 98  
 Revierförsterei Schießwald 6 95  
 Forsthaus (Stadtwald Osterode, Ostpr.) b. Kl. Reuden + 2 26  
**Foth, Gebr.**, Sargmagazin, Bau- u. Möbelschleiferei, Friedrichstraße 14 3 29  
**Freitag, Fritz, Nacht.**, Inh. Reinhold Schütze, Kolonialw., Rest. mit Auffahrt, Friedrichstraße 10 2 63  
**Freundenberg, Gustav**, Kantine, neue Reiterkaserne, Kaiserstr. 13 4 65  
**Freund, Helmut**, vom Hause Henkel u. Cie., A.-G., Düsseldorf, Goethestr. 1 6 15  
**Freynick, W.**, Schuhhaus, eig. Maß- u. Rep.-Werkstätte, Erich-Koch-Str. 4 5 82  
**Fuchs, Wilhelm**, Klempnermstr., Bauklempnerei u. Installationsgeschäft, Roßgartenstr. 3 9 49  
**Fürste, Erich**, Kolonialwaren-Großhandlg., Likörfabrik, Wein-Großhandlung 2 47  
**Fürstberg, Heinrich**, Kfm., Jakobstr. 7 2 17  
**Gabka, Johann**, Schneidermstr., Kirchenstr. 15 5 16  
**„Gardestern“**, + Gaststätte u. Fremdenheim, Roßgarten 1-1a, Inh. A. Liedtke, Roßgarten 6 01  
**Gendarmerie:**  
 Gendarmerie Buchwalde 5 62  
 Gendarmerieinspektion + (Landratsamt) 6 66  
 Nach Dienstschluß: Pape, Gendarmerie-inspektor + 6 68  
 Gendarmerie Osterode, Ostpr., Gend.-Hauptwachtmstr. Biegemann, Bergkaserne 6 94  
 Gendarmerie Osterode, Ostpr., Gend.-Hauptwachtmstr. Wendt, Blücherstraße 1 6 97  
**Gerlach, Kurt, Dr. med.**, Chirurg und Frauenarzt, Hubertusstraße 2 2 19  
**Gesellschafts-Brennerei Osterode** 2 37  
**Gillmann, Albert**, Bau- u. Möbelschleiferei, Waldauer Querweg 2a 9 12  
**Girod, Geschw.**, Feinkost, Kolonialw., Spirit., Weine, Reformwaren-Abtlg., Girod, G. Zigarrenhdg., Straße der SA 39 4 08  
**Glaubitz, Hermann**, Gartenhausbetrieb, Pausenstr. 25, Blumenhalle, Altes Rathaus, Markt 6 09  
**Godau, Hans**, + Löwen-Drogerie, Alter Markt 8 2 38  
**Godau, Ulrich**, Spedition, Kohlenhdg., Bahnhofstr. 30a 6 31  
**Goerke, Erich**, + Baumaterialien- u. Kohlenhandlung, Bahnhofstraße 4-6 \* 6 57  
 Nach Geschäftsschluß zu erreichen: Lange, Erich, Geschäftsführer \* (6 57)  
**Götz, Dr. med.**, Schillerstr. 3 4 45  
**Goetz, Hans**, (Vertr. d. Straßenbaugeschäfts Fr. Schrock, Mohrurg.) Franz-Seldte-Str. 13 9 03  
**Gomoll, Max**, Tel.-Insp. a. D., Adolf-Hitler-Str. 16 5 45  
**Gorancy, A. u. Sohn**, Möbelhaus, Neuer Markt 17 9 24  
**Gorancy, Fritz**, Bauer, Arnau 4 14

**Gottschalk, Emil**, Landwirt, Martenshöb 4 74  
**Gottschalk, Leo**, NSKK-Motor-sturm 24/M 5 6 27  
**Goyk, Hermann**, Milch, Käse, Butter, Wilhelmstr. 17a 3 42  
**Grabowski, Alfred**, Gartenhausbetrieb, Blumen- u. Samenhdg., Schulstr. 11 2 68  
**Grabowski, Horst**, Elvenspöckstraße 20 3 43  
**Gramsch, Joseph**, Lebensmittel-geschäft, Kirchhofstr. 3 2 10  
**Granicky, R.**, komm. Kreiswalter des RDB-Osterode, Kaiserstraße 2, III 9 22  
**Granitz, Emil**, Zigarrenhdg. u. staatl. Lotterei-Einnahme, Straße der SA 22 2 44  
**Grasenack, Walter**, Autoreparatur, Abschleppdienst, Friedrichstraße 11 9 54  
**Graue Schwestern**, Kranken-pflege, Spielschule, Schillerstr. 4 93  
**Greger, Willy**, Ludendorffstr. 10 4 42  
**Griguhn, Provinzial-Straßenmstr.**, Maerkerstraße 17 2 22  
**Grimm, Eduard**, Bäckerei, Wilhelmstraße 6 4 83  
**Gröber, Hans, K.-G.**, Tuch-Manufaktur-Modewaren, Fertigungskleidung u. Pelzwaren, Alter Markt 11-13 2 88  
**Gröger, A.**, Frau, Zimmer und Verpflügung, Wilhelmstr. 3 4 41  
**Grolla, Ernst**, Schmiedemeister, Friedrichstraße 11 3 78  
**Grommek, Ernst**, Gasthaus Thyran 3 48  
**Groß, Karl**, + Kfm., Neuer Markt 3 über 3 05  
**Grünortspitze**, + Ausflugsort 3 35  
**Grund, H.**, Inh. Hans Godau, Drogerie, Neuer Markt 5 4 46  
**Grunenberg, Willy**, + (s. Skowronski) (4 51)  
**Grzywacz, Karl**, Bauer, Warneinen 2 70  
**Gutsverwaltung Lubalien** 2 60  
**Habeco Tabakwerk**, Paul Naujack, Osterode, Ostpr., Roßgartenstraße 4-6 9 10  
**Häusler, J.** + Mercedes-Benz-Automobile, Landmaschinen, Ersatzteile, Öle u. Kohlen, Friedrichstraße 16 4 62  
 Privatwohnung (4 62)  
**Hartfel, Erika**, Arztlwive, Burgstr. 4 4 15  
**Haring, Otto**, Zement- n. Kunststeinwarenfabrik, Kaiserstr. 6 3 06  
**Hartung, Bruno**, Malermeister, Ludendorffstr. 7 6 76  
**Heilwich, Paul**, vorm. Sächs. Engroslager, Kurz-, Weiß-, Wollwar., Putz, Alter Markt 7 5 97  
**Henning, Dr.**, Sanitätsrat, Arzt, Friedrichstr. 5c 3 02  
**Herrmann, Eduard**, + Glasporzellan, Haus- u. Küchengeräte, Spielwar., Alter Markt 15 2 98  
**Herzbach, Alfred**, Dachdeckermeister, Kaiserstr. 31 9 35  
**Hesse, Arwed**, Handelsvertreter, Vertr. d. Nordl. Lloyd, Bremen, Wilhelmstraße 6 6 79  
**Heydeck, Friedrich**, Arzt, Friedrichstr. 3. I 2 86  
**Hildebrandt, Maria**, Kolonialw. u. Schankgesch., Pausenstr. 14 6 30  
**Hintze, Karl**, + Vermess.-Ing. und staatl. vereid. Landmesser, Ludendorffstr. 3 5 46  
**Hippel, Jul.** + (6 86)  
**Hoch, Robert**, Uhren, Goldw., Musikinstr., Radio, Straße der SA 41 9 00  
**Hollstein, Otto**, Elektromeister, Göringstraße 3 4 63  
**Hollweg, Gartenbaubetrieb**, Buchwalde 3 51  
**Holz, W.**, Feinbäckerei, Roßgartenstraße 31 9 45

**Holzflöhner, Carl**, + Bäckermeister, Neuer Markt 12 6 88  
**Homeyer**, + Stadtbauinspektor und Werkleiter 9 28  
**Hoppe, Emil**, Eisenhdg., Alter Markt 18 4 16  
**Hoppe, Willy**, Butter- u. Käsehdg., Schlosserstr. 5 3 87  
**Hotel Deutsches Haus**, Bes. Artur Jung, Markt 2 5 06  
**Hotel Eisenhof**, + Inh. Ernst Zander, Friedrichstr. 9 4 39  
**Hotel „Gardestern“**, + Inh. A. Liedtke, Roßgarten 1-1a 6 01  
**Hotel, Kühl's Hotel**, + Inh. Frau Hedwig Plaumann 5 07  
**Hotel Nordischer Hof**, Inh. Fritz Neiß, Bergstr. 1 5 12  
**Hotel Preußischer Hof**, Inh. Adolf Fürst, Marktstr. 8 6 29  
**Hotel u. Familien-Restaurant Wolfsschlucht**, Besitzer O. Knopf, Burgstr. 8 2 45  
**Huth, Walter**, Bismarckstr. 10 9 16  
**Jablonski, Otto**, Tech. Büro, Garnisonstraße 1 6 24  
**Jacobowsky, Paul**, Landwirt, Collishof b. Osterode (Ostpr.) 2 93  
**Jeglinski, R.**, + Inh. Alois Dittrich, Holz-, Kohlen-, Baumaterialien- u. Düngemittelhdg., Ritterstr. 58 4 73  
**John, Theodor**, Hätte, Därme u. Rohprodukte, Friedrichstr. 7 2 27  
**John, Walter**, Mineralöle und techn. Gesch., Seegang 1 5 13  
**Juschka, Erna**, Milchverkaufsstelle, Schulstr. 6 2 67  
**Kabbe, Frieda**, Frau, Pflanzebrennerei und Stückereibetrieb, Göringstraße 1 3 56  
**Kahlan, Carl**, Strumpf-, Trikotagen u. Wollwarenhaus, Neuer Markt 6 6 84  
**Kaiser-Wilhelm-Schule**, Oberschule für Jungen, Hindenburgstraße 1b 5 58  
**Kallion, Helene**, Hebammen-schwester, Kaiserstr. 31 9 50  
**Kaminski, H.**, Stellmachermstr., Hindenburgstr. 9 5 48  
**Katasteramt**, Roßgarten 21. I 3 64  
**Kath, Flacrami**, Pfarrer Gischerowski, Bergstr. 5 2 34  
**Keika, Joh., Nacht.**, + (A. Naujokat, Bäckereimeister, Mackensenstraße 6 5 93  
**Keller, Adolf**, Landwirt, Sendenhauptstraße 2 5 68  
**Keller, Robert**, Diplomlandw., Sendenhauptstraße 6 4 77  
**Kempa, Eilriede**, Heimstättenstraße 8 4 26  
**Kiewitt, Charlotte**, zahntechn. Laboratorium, Schillerstraße 1a 5 01  
**Kischel, M.**, Inh. Fritz Don-gowski, Konfitür-Spezialgesch., Straße der SA 20 3 26  
**Klan, Friedrich**, Warenagen-turen, Kaiserstr. 7 5 59  
**Klan, Otto**, Kolonialw., Restan-ration, Straße der SA 9 6 14  
**Klauditz, Kurt**, Feinbäckerei, Neuer Markt 25 2 39  
**Klanke, Josef**, Gaststätte Bür-gerhalle, Bahnhofstr. 10 2 13  
**Klein, Bauer**, Arnau 5 78  
**Klein, Albert**, Maschinenbau u.-Reparatur, Kaiserstr. 40 9 06  
**Klein, August**, Tierheilkundiger u. Kastrierer, Olgastr. 7 4 44  
**Klein, Hans**, Brunnen- n. Pumpenbaugeschäft, Artilleriestr. 7 9 09  
**Klimmeck**, Kunst- und Hande-ldgärtnerei, Adolf-Hitler-Straße 1 2 92  
 Blumenhalle, Straße der SA (2 92)  
**Klimpks, Walter**, Damen- und Herrenfrisiersalon, Hindenburgstraße 1 9 47  
**Kling, Buchwalde** 3 79  
**Knoor, August**, Kolonialwaren-, Tabak-, Zigarrenhdg., Restaur., Elvenspöckstr. 2 4 24

**Kölschbach, Heinrich**, Schuhhaus, Neuer Markt 1 2 21  
**Konrad-Baehr, Hildegard**, Dr. med., Aerztin, Alt. Markt 16 4 03  
**Kontrollamt d. L. V. A., L.-R.**, Inspektor Braekow (Sprechzeit Sonnabend 8-13), Hindenburgstraße 1 4 23  
**Korn & Spudich**, Bahnspeid., Möbelfernverkehr mit Lastzug, Alle Brennmaterialien, Fischerstraße 2-6 5 25  
**Koschorreck, Udo**, Goldschmiedemeister, Uhren, Gold- u. Silberwaren, Neuer Markt 21 4 21  
**Kowalski, Dr. phil.**, Studienrat, Heinstättenstraße 11 2 95  
**Krause, Oskar**, Maschinenbaumeister, Motorenüberwachung H. Lanz, Mannheim, Hindenburgstr. Nr. 44 2 07  
**Krause, Theodor**, Bäckermeister, Komturstr. 3 6 87  
**Krause, Wilhelm**, Reisevertreter d. Alta-Laval-Separat. G.m.b.H., Berlin, Horst-Wessel-Str. 8 3 62  
**Kreisbauamt** f. Hoch- u. Landeskultur- und Straßenbau, Spangenbergstr. 9 25. 9 26  
**Kreisbauernschaft** (siehe Reichsnährstand)  
**Kreisleiterabendhaus**, Elvenspükstraße 4 5 91  
**Kreishandwerkerschaft**, Osterode, Erich-Koch-Str. 9 6 77  
 Privat + 4 29  
**Kreishaus**, + Straße der SA 3 6 66  
 Nach Dienstschluß:  
 Landrat, privat 6 69  
 Gend.-Inspekt. Pape + 6 68  
**Kreiskrankenhau**s 4 37. 4 38  
**Kreiskrankenkasse** für den Kreis Osterode, Schillerstr. 18 5 03  
**Kreisviehverwertung**, Bahnhofstraße 22 6 33  
**Kroll, G.**, Bücherrevisorin und Helferin in Steuersachen, Roßgarten 23 9 59  
**Kronen-Apotheke**, + Hermann Boydahn, Straße der SA 33 4 59  
**Krumm, Hans**, + Spediteur, Adolf-Hitler-Straße 4 (4 66)  
**Kruppa, Walter**, Kolonialw.- u. Kohlenhdlg., Seilerwarenfabrik, Kaiserstraße 22 5 56  
**Kruppa, Walter**, Kolonialw.- u. Kohlenhdlg., Seilerwarenfabrik, Straße der SA 37 6 34  
**Küchler, Herbert**, Dachdeckermeister, Schillerstr. 3a 5 80  
**Kühl's Hotel**, + Bes. Frau Hedwig Plaumann, Straße der SA 16 5 97  
**Kühn, Gebr.**, Pumpen- u. Maschinenfabrik, Eisen- u. Metallgießerei, Brunnenbaugesch., Roßgartenstr. 4-6 6 83  
 Wohn.: Reinhold Kühn (6 83)  
 Wohnung: Artur Kühn (6 83)  
 Wohnung: Fritz Kühn (6 83)  
**Kühn, Wilhelm**, Bücherrevisor, Baderstr. 6 2 97  
**Kuhnke, Otto**, Klempnermeister, Installation u. Bauklempnerei, Kirchenstraße 49 6 78  
**Kujawa, Wilhelm**, Tischlerei u. Nutzholzhandlung, Ludendorffstraße 6 9 15  
**Kujawski, Erich**, + Vulkanisieranstalt, Reifenlager, Drenzenstraße 3 6 65  
**Kulturbaubeamte**, Der (Wasserbauamt), Roßgarten 24, an der Schleuse 2 94  
**Kusch, Emil**, Stein- u. Tiefhandlung, Olgastraße 3 40  
**Landesbauamt Osterode** + (Provinzialbaurat Neumann), Straße der SA 1 5 42  
**Landratsamt** (s. Kreishaus)  
**Landwirtschaftsschule u. Wirtschaftsberatungsstelle** (siehe Reichsnährstand)  
**Lange, Erich**, + Geschäftsführ. d. Fa. E. Goerke, Bauwarengroßhandlung, Osterode Ostpr., Bismarckstraße 7b \* (6 57)

**Langhagel, Friedrich**, Schylrat, Schillerstraße 1 9 61  
**Lenke, Georg**, Möbelhaus, Bergstr. 2-6 2 62  
**Lenke, Gustav**, Handelsvertreter, Baderstr. 5 2 05  
**Liebig, Otto**, Obergerichtsvollzieher, Franz-Seldte-Str. 5 3 60  
**Liersch, R.**, Gut Adl. Henriettenhof 2 79  
**Likörfabrik Oberland**, Franz Kamrowski, Alter Markt 1 4 80  
**Lindner, Kurt**, Vertreter d. Fa. Ost-Kohle, G. m. b. H., Tilsit, Graudenzener Straße 14 6 91  
**Löfka, Fritz**, Klempnermeister, Bauklempnerei, Be- u. Entwässerungen, neuzeitl. sanitäre Anlagen, Kirchenstr. 33 3 27  
**Lösdaun, Katasterdirektor I. R. u.** Landmesser, Alter Markt 9 3 44  
**Löwen-Drogerie**, + Inh. Hans Godau 2 38  
**Lukau, Aug.**, Töpfermstr., Schillerstr. 8, Öfenbaugesch. u. Kachel-lager, anerk. Fachmann für „Trumpf“ Kachelofenanl. 9 43  
**Mallison, G.**, Dr. med., Facharzt f. inn. Krankheiten, Sprechz. 9-11, 15.30-17 Uhr, Burgstr. 4 4 35  
**Mangoldt, von, Gertrud** 5 38  
**Marks, Kurt**, Landmaschinen u. Geräte, Grabenstraße 2 54  
 Wohn. Wilhelmstr. 7b (2 54)  
**Marquardt, Nachf.**, + Geschw. o. H.-G., Damenmoden u. Putz, Neuer Markt 3 3 05  
**Martin, Clemens**, Ing.-Büro, elektr. Anl., Klempnerei, Wasserleitung, Straße der SA 47 4 12  
**Martin, R.**, Architekt, Stadtbaumeister a. D., Mackensenstraße 4 5 43  
**Maruhn, Hermann, Nachf.**, + Warengroßhandlg., Inh. Albert Broda, Baderstraße 6 (5 88)  
**Maschinen-Gesellschaft**, + m. b. H., Landmaschinen, Ersatzteile, Oele, Reparatur., Bahnhofstraße 22 \* 5 33  
 Nach Büroschluß: Putzer, Geschäftsführer (5 33)  
**Maschinski, Georg**, + Feinbäckerei, Bergstraße 8 3 39  
**Mathla, Fischereipächter**, Bahnhofsquerstr. 4 5 29  
**Mattern, Minna**, Lederhandlung, Göringstr. 7 2 35  
**Matzko, Fritz**, + Bismarckturm 2 42  
**Mecke**, + Kreissparkassen-Direktor \* (6 51)  
**Meißner, Paul**, B.V.-Tankstelle, Friedrichstr. 9 4 18  
**Mendthal, A.**, G. m. b. H., Fil. Osterode, Likörfbr. u. Weinhdlg., Alter Markt 6 6 81  
**Menzel, Dr. med.**, Facharzt für Ohren-, Nasen- u. Hals-Krankheiten, (Tägl. 9-14 Uhr, Sonnabend 9-12 Uhr), Schillerstr. 1 3 69  
**Merten, Leo**, Dr. med., prakt. Arzt, Straße d. SA 14a, II 2 96  
**Mercedes-Benz, Kundendienst**, + u. Reparaturwerkstätte, Personen- u. Lastwagen, Vertret. J. Häusler, Friedrichstraße 16 4 62  
**Messer, W.**, + Maschinenfabr., Automobile, Fahrschule, Landmasch., Roßgartenstr. 4-6 3 30  
**Michaelis, Wilh.**, Herrenartikel, Hüte, Mützen; Zigarren, Zigaretten, Tabake 2 82  
**Migge, Veterinär**, Schillerstr. 14 4 58  
**Millenet, Albert**, + (siehe auch unter Osterode Mühlenwerke), Mahlmühle, Sägewerk, Landhandel, Roßgartenstr. 37/39 2 14. 4 36  
**Mittag, E.**, Viehgroßhdlg. u. Agentur, Blumenstr. 3a 5 65. 9 60  
**Möde, Otto**, Gastwirtschaft u. Kolonialw., Buchwalde 3 28  
**Möhle, Otto**, Waffen, Munitionen, Jagdartikel, Büchsenmacherstr., Friedrichstr. 1 4 22

**Moldenhauer, Heinrich**, Rechtsanwalt und Notar, Göringstraße 3 6 90  
 Priv. Elvenspükstr. 1 3 25  
**Molkereigenossenschaft** 5 22  
**Moschall, F.**, Gastwirtschaft, Buchwalde 3 22  
**Mrowka, Dr.**, Zahnarzt, Burgstraße 4 (Sprechz. 9-13, 15-18) 3 53  
 Wohnung Blücherstr. 7 (3 53)  
**Müller, Erna**, Landwirtin, Domäne Mörlen 4 67  
**Münter, Gebr.**, Isbrecht Nachf., Viktoriadrogerie, Straße der SA Nr. 20 2 52  
**Nagel, Emil**, Fleischermeister, Friedrichstraße 8 3 66  
**Naß, R.**, Deutsches Theater, Friedrichstraße 7a 5 23  
**Nau, Franz**, Eisenhdlg., Alter Markt 5 3 15  
**Naujack, Paul**, Fabrikant, Straße der SA 22 2 50  
**Naujokat, August**, + Bäckermeister, Mackensenstr. 6 5 93  
**Nebus, Leopold**, Tischlermstr., Fischerstraße 2 3 24  
**Netscho, Hermann**, Sargmagaz. u. Beerdigungsinstitut, Schulstraße 13 2 74  
**Neumann, Alfred**, + Provinzialbaurat (Vorstand d. Landesbauamts), Blücherstr. 4 (5 42)  
**Neumann, Benno**, Spirituosen-Wein- u. Tabak-Hdlg., Restaurant, Kaiserstraße 29 2 84  
**Neumann, Emil**, Bäckerei und Konditorei, Burgstraße 12 3 49  
**Neumann, Fritz**, Gaststätte, Bahnhofstraße 14 3 08  
**Neumann, Gerhard**, Bäcker-mstr. (Bäckerei), Buchwalde 4 04  
**Nigbur, Aug.**, + Last- u. Personenwagen-Vermietung 6 19  
**Nitsch, Walter**, Kolonialwaren, Feink., Graudenz. Str. 41 4 79  
**Nitz, Bruno**, Rechtsanwalt und Notar, Burgstraße 4 5 20  
 Wohn. Heimstättenstr. 1a (5 20)  
**Noack, Gerhard**, Landwirt, Bergheim 9 21  
**Noite, Herbert**, Warglitten b. Osterode 5 28  
**NSDAP:**  
 Kreisleitung Osterode, Ostpr. + Roßgartenstraße 8 4 84  
 Ortsgruppe „Arno Kallweit“ 4 02  
 Ortsgruppe „Fritz Lange“ + 6 66  
 Ortsgruppe „Otto Reinke“, Kaiserstraße 13 5 21  
 Ortsgruppe „Fritz Tschierse“ + 6 03  
 Amt für Volksgesundheit, Erich-Koch-Straße 6 5 92  
 SA-Standarte 18, Kirchhofstr. 6 3 47  
 HJ, Bann 18 Tannenber., Adolf-Hitler-Platz 1b 3 94  
 NS-Frauenchaft, Kreisleitung, Osterode, Ostpr., Baderstr. 1a 4 17  
 NS-Lehrerbund e. V., Kreisamtsleitung, Roßgartenstr. 5 76  
 NS-Volkswohlfahrt e. V., Kreisamtsleitung 5 96  
 NS-Gemeinschaftswerkstation, Spangenbergstraße 5 9 52  
 NS-Volkswohlfahrt, Ortsgruppenamtsleitung 6 60  
 NS-Kriegsopferversorgung e. V., Kreisamtsleitung, Kaiserstr. 4 3 00  
 Gauschule der DAF, Walderholungsheim 9 23  
 Reichsband Deutscher Beamten e. V., a) Geschäftszimmer, Hindenburgstraße 2 6 73  
 b) Kreiswarter Granioky, + Kaiserstraße 2 9 22  
 Deutsche Arbeitsfront einschl. „Kraft durch Freude“ Kreisverwaltung, Roßgartenstr. 8 5 94  
 Verwaltungsstelle der Deutschen Arbeitsfront 5 94  
 Rechtsberatungsstelle der Deutschen Arbeitsfront, Neuer Markt 7 4 90  
 NS-Tannenbergwarte, + Geschäftsstelle Osterode, Neuer Markt 20 (4 78)

**Nüchter, H.**, Herrenartikel, Göringstraße 11 6 82  
**Obarowski, Alice**, Hebammen-schwester, Dohnastr. 7 3 71  
**Oberlandbank**, + e. G. m. b. H., Baderstraße 1a 4 06  
**Objartel, A.**, Lebensmittel-Spez. Geschäft, Göringstr. 2 2 50  
**Oesterheld, Generalarzt a. D.**, Treudankstraße 5 9 05  
**Ogrzewalla, Landwirt**, Lindenberg 4 10  
**Olschewski, W.**, Fuhrhalterei m. Kraftwag., Sandstr. 6 3 82  
**Opel**, + Kundendienst u. Reparaturwerk, Tag- u. Nachtbetrieb, Carus, Roßgarten 20-22 (3 03)  
**Osteroder Bauergenossenschaft**, + e. G. m. b. H., Osterode, Ostpr., Bahnhofstr. 20a \* 6 61  
 Tempel, Fritz, Geschäftsführer, Kaiserstraße 24 (6 61)  
**Osteroder Bauergenossenschaft**, e. G. m. b. H., Lager-stelle Markt (Bosso) 4 56  
**Osteroder Mühlenwerke**, Albert Millenet, + (siehe auch unter Millenet), Mahlmühle, Sägewerk, Landhandel, Roßgartenstraße 37-39 2 14. 4 36  
**Osteroder Ruderklub, E. V.**, Bootshaus 4 72  
**Osteroder Zeitung**, + Verlag, Buchdruckerei u. -binderei, G. m. b. H., Baderstr. 7 4 57. 6 17  
**Osterwein**, + Gutsverwaltung, Besitzer Weitzel von Müders-bach 4 76  
**Ostpreußenwerk, A.-G.**, Abtl. Ueberlandwerk Allenstein, Betr.-Stelle Osterode 5 37  
 Schallstation Henriettenhof 6 93  
 Betriebsinspektor 2 71  
**Ostrinsky, Otto**, Landwirt, Domäne Thyrau 3 04  
**Ostrzinski, Ernst**, Rest. Zum Vaterland, Hindenburgstr. 6 2 20  
**Paczoska, Paul**, + Prok. d. Fa. H. Dopschall, Alt. Markt 20 (4 13)  
**Paschke, Dr.**, Zahnarzt, Sprechstunden 9-13, 15-18, Straße der SA 8 9 40  
**Paschke, G.**, Weingroßhandel u. Spirituosen-Fabrik, Straße der SA 8 6 04  
**Patalla, Gustav**, Soling, Stahl-wareniaus, Schlosserstraße 14 9 41  
**Patberg, Artur**, Dipl.-Kaufm., Wilhelmstr. 11 4 69  
**Paul, Wilhelm**, Bahnhofswirtschaft, Bahnhofstr. 13 3 65  
**Pawlowski, E.**, öffentl. angest. u. vereid. Bücherrevisor, Steuer-berater für Handel u. Gewerbe, Friedrichstraße 3 3 80  
**Pester, W.**, Baumstr., Baugesch. f. Hoch-, Tief-, Beton- u. Eisenbetonbau, Büro u. Werkplatz, Bahnhofstraße 37-38 6 50  
 Privat Mackensenstr. 8 (6 50)  
**Petelkau, Walter**, Restaurant, Burgklause, Burgstr. 10 9 53  
**Photozentrale Sendzik, Franz**, Friedrichstr. 5 5 90  
**Pinarski, Stanislaus**, Gastwirt-schaft, Straße der SA 13 3 50  
**Piotrowski, Karl**, Landwirt u. Fuhrunternehm., Abbau 3 36  
**Poddig, Berta**, Bäuerin, Annau 4 70  
**Podoll, Friedr.**, Kolonialwaren, Feinkost, Restaur., Weine, Tabake, Roßgarten 35 3 13  
**Pol-Verwaltg.**, + Pol.-Wache, Polizeileiter (5 50)  
**Postamt s. Reichspost**  
**Preussner, Gebrüder**, Wilhelmswerk 6 05  
**Preuß, Hermann**, Fleischermstr., Rind- u. Schweineschlächterei, Neuer Markt 9 6 02  
**Preußisch-Staatshochbauamt**, Straße der SA 3, Altes Schloß 4 32  
**Preußische Zeitung**, + Geschäftsstelle Osterode, Neuer Markt 20 (4 78)

**Putzer, H.**, + Leit. d. Masch. Gesellsch. m. b. H., Zweigst. Osterode, Ostpr., Blücherstr. 13 \* 5 33  
**Puls, E.**, Eisenbau, Roßgarten 21 5 85  
**Quast, Lina**, Frau Forstmeister-Treudankstraße 8 4 07  
**Radtke, Helmut**, Kfm., Adolf-Hitler-Straße 14 6 92  
**Radtke, Oskar**, Gastwirtschaft, Friedrichstraße 15 2 53  
**Radzanowski, Otto**, Kaufmann, Restaurant u. Fremdenzimmer, Bahnhofstraße 9 6 71  
**Radzinski, Paul**, Kolonialwar.-Geschäft, Pausenstr. 11 2 56  
**Radzio, Alfred**, Tierarzt, Adolf-Hitler-Straße 4 4 49  
**Raffel, Bruno**, Milchhandlung, Butter, Eier, Käse, Fette, Graudenzener Straße 16 2 66  
**Raffel, Kurt**, Inh. Raffel, Paul, Kol. Delikat., Spirituosen, Tabake, Hubertusstr. 7 3 23  
**Raitfeisen-Spar- u. Darlehenskassen-Verein**, e. G. m. u. H., Bahnhofstraße 12 4 68  
**Rathausbuchhandlung Adolf Brüske**, + Büch., Noten, Schall-platt., Kap. Alt. Markt 24 2 75  
**Rathaus-Pandolorel**, Inh. R. Naß, Altes Rathaus 5 27  
**Ratzki, Erich**, + Bürgermstr. und Kreisführer des Deutschen Roten Kreuzes, Adolf-Hitler-Platz 1b 4 96  
**Rautenberg, Emil**, Tischler-mstr., Bau- u. Möbeltischlerei, Schlosserstraße 1 9 34  
**Redemund, Eugen**, Kunst- und Bauglas, Glasbl., Papier- u. Schreibw., Neuer Markt 23 6 59  
**Reichsbahn:**  
 Bahnhof, Bahnmeisterei 1 u. 2, Bahnhofskasse, Eiligt-u. Gepäck-abfert., Bahnbetriebsw., Fahrk.-Ausg., Reichsbahn-Ausschereungs-werk 6 07. 6 16  
 Güterabfertigung 5 24  
**Reichsbank** (8-12½, 14-15, Sonnabend 8-13), Hindenburgstraße 4 2 73  
**Reichsfinanzverwaltung:**  
 Finanzamt, Hindenburgstraße 2 5 18  
 Hauptzollamt, Straße der SA 2 6 98  
 Vorsteher 6 98  
 Vertreter des Vorstehers 9 48  
 Bezirksollkommissar (St.), Dohnastraße 1 5 81  
**Reichsluftschutzbund**, Ortsgr. Osterode, Schillerstr. 3c, Seiteneingang links 4 50  
**Reichsnährstand:**  
 Kreishauserschaft, Hindenburgstraße 6, Sachbearbeit. des Viehwirtschaftsverbandes Kö-nigsberg 5 04. 5 36  
 Landwirtschaftsschule u. Wirt-schaftsberatungsstelle + 5 73  
**Reichspost**, Postamt Straße der SA 4  
 Auskunftsstelle für Anfragen in Postangelegenh. (W 8-13, 15 bis 19, S 9-12) (Amtszimmer) 6 36  
 Amtsvorsteher 6 38  
 Stellenvorsteher (Postbetriebs-dienst) 6 44  
 Briefabfertigung u. Entkart. 6 39  
 Briefannahme 6 35  
 Briefausgabe 6 49  
 Hauptkasse 4 01  
 Kraftfahrstelle 6 37  
 Paketannahme u. Paketausg. 6 42  
 Rentenstelle 6 46  
 Zeitungsstelle 6 41  
 Telegraphen- u. Fernsprechbetr.: Betriebsleitung (Ausk. in Tele-graph- u. Fernsprech- u. Rundfunkangelegenheiten) 3 11  
 Fernsprechbetriebsstellen s. Ein-gang der Teilnehmerliste  
 Fernsprechnennungs- u. Rund-funkgenehmigungsstelle 6 45  
 Telegrammaufnahme, Zusprechen von Telegrammen u. Telegr.-Zustellung 6 40

**Noch Reichspost**  
 Telegraphenbauamt Allenstein:  
 Baubez. Osterode (Ostpr.), techn.  
 Telegrapheninspekt. Wollgast  
 6 11  
 Ders. (Wohnung) Olgastraße 4  
 9 11  
 Bastrupp, T.-Ass. Nitsch 9 39  
 Dienststräume: Erich-Koch-Str. 3  
 und im Gebäude des Postamts

**Reimer, A., & Co.,** Fischschupperei, Hinterroßgarten 18  
 9 33  
**Repschläger, Otto,** Malermstr. Tapeten- u. Farbenhaus, Fried-  
 richstr. 5 6 89  
**Richard, Richard,** Rundfunkappa-  
 rate, Fahrräder, Nähmaschinen,  
 Spezialwerkst. f. Rundfunkger.,  
 Neuer Markt 33 3 92  
**Riemann, Max,** Tabakw.-Groß-  
 hdlg., Spangenbergstr. 7a 3 76  
**Robrahn, Gebr., Nachl.,** +  
 Inh. Hans Krumm, Spedition,  
 Möbeltransp., Lagerung, Brenn-  
 materialhandlung, Spangenberg-  
 straße 6 4 66  
**Röhrig, Curt,** Rundfunkgesch.,  
 Beleuchtungskörper, Elektroan-  
 Neuer Markt 7 4 89  
**Rohde, Pfarrer L. R.,** Heim-  
 stättenstraße 1 6 23  
**Rose, Landwirt,** Lichteinen b.  
 Kraplau 5 19  
**Rosteck, Bauer,** Warneinen 2 85  
**Rostek, Ernst, Kfm.,** Gelber  
 Krug, Wilhelmstr. 57-59 3 73  
**Rutkewicz, Franz, Nachl.,**  
 Inh. E. Rosenfeld, Möbelgesch.,  
 Schulstraße 7 2 77  
**Sadowski, Zahnarzt** (Sprechst.-  
 9-12 u. 14-17 auß. Sbd. nachm.  
 n. So.), Neuer Markt 8, I 6 26  
**Saloga, Gustav, Kfm.,** Pausen-  
 straße 2 3 19  
**Schäler, Hans,** Architekt,  
 Herdersstraße 4 5 41  
**Scharfenthorn, Rechtsanwält u.**  
 Notar, Straße der SA 8 5 66  
 Wohnung Schillerstr. 3b 2 43  
**Scheinpflug, Otto,** Kaffeeösterei  
 Schokoladen, Konfitüren, Fein-  
 kost, Spirituosen, Weine, Alter  
 Markt 3 4 19  
**Schoschonka, R.,** Färberei, chemi-  
 sche Reinig. u. Waschanstalt,  
 Friedrichstraße 3 5 69  
**Schiller, Martha,** Hebammen-  
 schwester, Friedrichstr. 13 3 58  
**Schimanski, Bruno,** Waren-  
 Großhdlg., Feldstr. 4 3 75  
**Schimanski, Sylvester,** Kolonial-  
 w. u. Weingroßhdlg., Friedrich-  
 str. 5 (Eing. Drenzenstr.) 3 18  
 Privat (3) 18  
**Schippa, Helene,** Hebammen-  
 schwester, Konturstr. 8 3 32  
**Schittko, Erich,** Vertr. d. ober-  
 schlesischen Staatsgruben,  
 Spangenbergstraße 3 4 97  
**Schmanteck, Leutnant a. D.,**  
 Mackensenstr. 25 4 95  
**Schmidt, Adalbert,** + Obering-  
 enieur, Ingenieurbüro (3) 33  
**Schmidt-Fortlage, Erna,** +  
 Handarbeiten, Korsetts, Textil-  
 Geringstraße 4 3 33  
**Schmidt, Walter, Dr. med. dent.,**  
 Zahnarzt (8.30-12, 15-18, Sonnab-  
 end 8-9.30), Straße der SA  
 Nr. 14a, I 2 89  
**Schmischke, Paula,** Dentistin.  
 (Sprechst. 9-16, Sonnab. 9-12),  
 Alter Markt 6 3 34  
**Schätzingilde, e. V.,** Schützen-  
 halle am Collispark 5 40  
**Schützenhaus, + Besitzer A.**  
 Weber, Hindenburgstr. 7 5 72  
**Schuhmacher-Innung Osterode**  
 (Ostpr.), Obermstr. E. Gorzitta,  
 Schulstraße 6 9 17  
**Schulz, Fritz, Dr. med.,** Fach-  
 arzt für innere Krankheiten  
 Straße der SA 35 3 68  
**Schulz, H.,** Steuerinspekt., Olga-  
 straße 26 5 49  
**Schalz, Werner,** Feinkosthdlg.,  
 Kaiserstraße 31 3 17  
**Schumann, Carl,** Dekorations-  
 maler, Graudenzer Str. 9 9 46

**Schwarz, J.,** Klempnermeister,  
 Bauklempn., Kanal., Gas-, Was-  
 serleit.-Anl., Drenzenstr. 4 2 36  
**Schwarz, Walter,** Fleischer-  
 meister, Straße der SA 3 96  
**Schwittay, Carl, +** Buchdrucke-  
 rei, Bürobedarfshaus, Neuer  
 Markt 20 4 78  
 Preußische Zeitung (4 78)  
 NS-Tannenbergwerke (4 78)  
**Seefeldt, Dr.,** prakt. Tierarzt,  
 Blücherstr. 11a 9 01  
**Sekunna, Nachf., +** Inh. J.  
 Hippel, Buchdruckerei, Büro-  
 bedarf, Markt 10 6 86  
**Selbmann, R.,** vorm. G. Wuttig,  
 Uhren, Goldwaren, Optik., Neuer  
 Markt 18 5 77  
**Senk, Werner,** Kolonialwaren,  
 Feinkost, Spirituosen, Kaiserstr. 2  
 6 96  
**Sieder, Albert,** Viehhandlung,  
 Bahnhofstraße 9 5 05  
**Simon, +** Bankdirektor, Elven-  
 spökstraße 1 (4 06)  
**Singer Nähmaschinen, A.-G.,**  
 Geschäftsstelle Osterode, Neuer  
 Markt 26 3 61  
**Skiba, Otto,** Sattlermeister,  
 Kirchenstraße 61 9 63  
**Srownowski, Günther, Grun-  
 denberg, Willy, +** Rechts-  
 anwält u. Notar, Büro: Straße  
 der SA 17 4 51  
**Skowronski, Günther,** privat,  
 Kaiserstr. 22 (4 51)  
**Skowronski, Lydia,** Justizrats-  
 wite, Wilhelmstr. 9 (4 51)  
**Grunenberg, Willy, privat,** Elven-  
 spökstraße 1 (4 51)  
**Skudius, Otto,** Radio u. Musik-  
 instrum., Neuer Markt 26 3 93  
**Sobotta, Wilh.,** Vulkaniseur-  
 Mstr., Dampf-Vulk.-Anst., Borg-  
 ward-Kraftfahrzeuge u. Kunden-  
 dienst, Friedrichstr. 18 3 20  
**Sonnenberg, Heinrich, Kfm.,**  
 Schulstraße 6 5 89  
**Sparkasse des Kreises Oste-  
 rode, Ostpr., +** Neuer Markt  
 Nr. 2 \* 6 51  
**Speer, A.,** Bauverwalter d. Be-  
 amten-Wohnungs-Vereins, Kaiser-  
 straße 17 9 08  
**Spickau, Arnold, +** Geschäfts-  
 f. d. Edeka 3 97  
**Spiewack, Paul,** Malermeister,  
 Ludendorffstr. 10 5 98  
**Springer, Gustav,** Baugesch.,  
 Kaiserstraße 51 6 13  
**Staatl. Gesundheitsamt, +**  
 Ad.-Hitler-Str. 14, Sprechst. Mitt-  
 woch u. Sonnab. 9-11, Tuber-  
 kulosesprechst. Donnerst. 9-11  
 5 32  
**Staatl. Kreiskasse, Forst-,**  
 Gynnasial-, Wasserbau-Kasse,  
 Straße der SA 5 3 12  
**Stadtgärtnerlei Osterode, +**  
 Bismarckstr. 22 4 81  
**Stadtgut Waldau +** 2 59  
**Stadtparkasse, Burgstr. 2** 6 10  
**Stadtverwaltung, +** Dienst-  
 stellen d. Rathauses, Oberschule  
 für Mädchen, Berufs- und  
 Berufsaufschulen, sämtliche Volks-  
 schulen, Wasserwerk, Kanalwerk,  
 Bauhof, Fahrwesen, Schlachthof,  
 Stadtparkasse (diese auch unter  
 6 10), Polizeiverwaltung, Polizei-  
 wache und Kreisstelle des Deut-  
 schen Roten Kreuzes (DRK)  
 : 5 50. 5 51. 5 52. 5 53  
 Feuermeldestelle + 9 51  
 Nach Dienstschluß (Sommerhalb-  
 jahr 18 Uhr, Winterhalbjahr  
 18.30 Uhr, sowie in der Mit-  
 tagszeit von 13 bis 15 Uhr)  
 : Polizeiwache verbindet mit  
 obigen Betrieben, Stadtob-  
 erinspektör Pommerning, Kri-  
 minalsekretär Brosda 5 50  
 Private:  
 Bürgermeister u. Kreisführer des  
 DRK Ratzki + 4 96  
 Beigeordneter Argut + 3 77  
 Pol.-Obermstr. Pandrey + 5 54  
 Werkleiter Homeyer + 9 28  
 Stadtbauinspekt. Fesser + 9 30  
 Stadtgut Waldau + 2 59  
 Stadtförster + 2 26  
 Stadtgärtnerlei + 4 81  
 Verkehrsbüro + 5 64

**Standortoffizierheim 4 75**  
**Stein, Gebr.,** Mineralwasser-  
 fabrik, Großvertrieb der Schön-  
 buscher Biere, Königsberg, Pr.,  
 Drenzenstraße 6 2 28  
**Stein, Artur, Kaufmann,** Dren-  
 zenstraße 2 (2 28)  
**Stein, Bruno, Kaufm.,** Seminar-  
 steg 7 (2 28)  
**Steinert, Ida, Straße der SA**  
 9 31  
**Stern-Drogerie, Inh. Rolf He-  
 bell, Kaiserstraße 15-17** 6 48  
**Stoboy, + Kaiserstraße 4** 3 55  
**Stomprowski, Eduard, Maler-  
 mstr., Tapeten- u. Farbeschlg.,**  
 Neuer Markt 31 3 85  
**Straschewski, Albert, Roter**  
 Krug 4 05  
**Striewski, Rudolf, Landwirt,**  
 Kirchhofstr., Abbau 2 90  
**Szamoski, Leo, Dentist, Sprech-  
 zeit: 9-12, 15-18, auß. Sonn-  
 abend nachm., Friedrichstraße 5**  
 6 75  
**Szielasko, Friedrich, Schloss-  
 mstr., Motor-, Fahrrad-Reparat.,**  
 Hindenburgstr. 11 4 98  
**Tack & Cie., Conrad, G. m. b. H.,**  
 Schuhw., Alter Markt 9  
 3 74  
**Taubensee, E., +** Autovermie-  
 tung, Personen- und Lastkraft-  
 wagen, Sendenauptstr. 27 3 67  
**Technische Werke Osterode,**  
 Ostpr., G. m. b. H. 5 31  
**Tempel, Fritz, +** Geschäftsf.  
 d. Osteroder Bauerngen., Kaiser-  
 straße 24 (6 61)  
**Teschendorf, Alfred, Likör-  
 fab., Agt., Alt. Markt 19** 3 41  
**Tetzlaff, Adolf, Schiffs-Reederei,**  
 Wilhelmstraße 3 3 09  
**Theele, Johannes, Handelsver-  
 treter, Bahnhofstr. 9** 4 53  
**Themlitz, +** Direktor, Wilhelm-  
 straße 11 (5 73)  
**Thiel & Döring, +** Manufaktur-  
 waren, Fertigungsbau, Pelzwar.,  
 Teppiche, Gardinen, Herrenartik.,  
 Maßschneiderei, Alter Markt  
 Nr. 21-23 5 14  
**Thieme, Helmut, Glas, Porzellan,**  
 Haus- u. Küchenger., Spiel-  
 waren, Straße der SA 6 6 12  
**Tiedje, Friedrich, Dr. med. vet.,**  
 Veterinärarzt, Kaiserstr. 8  
 6 70  
**Tillmann, Julius, Malermstr.,**  
 Wilhelmstr. 25 5 57  
**Tillmann, Karl, Kfm.,** Kolonial-  
 waren, Zigarr., Weine, Wilhelm-  
 straße 29 3 37  
**Tonziegel- u. Kalksandstein-  
 werke Osterode, Inhab. A.**  
 Hoppe, Neuer Markt 13 9 18  
**Torkler, Gustav, Luisenstr. 1**  
 4 61  
**Trabandt, Carl, Inh. A. Tra-  
 bandt, Bau- u. Möbelschneiderei,**  
 Spangenbergstr. 4 3 88  
**Traufetter, Paul, Klempnermstr.,**  
 Bauklempn., Be- u. Entwässer.,  
 neuzeitl. sanitäre Anl., Zentral-  
 heiz., Drenzenstraße 2 2 83  
**Troedel, E., Kaufmann, Straße**  
 der SA 23, 2 24  
**Ullkowski, Obergerichtsvollzieh.,**  
 Heimstättenstr., Neubau 9 02  
**Verbrauchergenossenschaft**  
 Osterode, Ostpr., e. G. m. b. H.,  
 Kirchenstraße 59 2 41  
**Verein für Bewegungsspiele,**  
 e. V., Osterode, Ostpr., +  
 Vereinsführer: G. Maschinski,  
 Bergstraße 8 3 39  
**Verkehrsverein Osterode, +**  
 Geschäftsstelle u. Verkehrsbüro  
 Alter Markt 5 64  
**Vermessungsbüro Hintze, +**  
 staatl. vereid. Landmesser 5 46  
**Viehwirtschaftsverband**  
 Anbestelle, siehe Reichsnähr-  
 stand  
**Völker, Willi, Stahl- u. Eisen-  
 warenausbeleg., Vertretungen,**  
 Wilhelmstraße 7 2 01  
**Volkswohl-Bund, allgem. Be-  
 st.- u. Versicherungsverein,**  
 A.-G., Schillerstr. 14 4 54

**Vulkanisier-Anstalt, +** Ku-  
 jawski, Reifenlager, Drenzen-  
 straße 3 6 65  
**Wachsmuth & Lerch, Inh. Alfr.**  
 Lerch, Holzhdlg., Telegr.-Stgn.,  
 Masten, Schwellen, Rundholz, Pa-  
 pierholz, Brennholzgroßhandlg.,  
 Blücherstraße 9 3 16  
**Wagner, J. H.,** Färberei und  
 chem. Reinig., Dampfwaschanst.,  
 Neuer Markt 16 2 69  
**Waldhäuschen, Kurt Senske,**  
 Ausflugs- u. Kurort 4 27  
**Waldschlösschen-Brauerei**  
 Allenstein, Niederlage Oste-  
 rode, Ludendorffstr. 6 3 45  
**Wallrat, Heinz, Dentist, Sprech-  
 stunden 8-13, 15-18, Straße**  
 der SA 18 2 65  
**Walter, E.,** Möbelvertretungen,  
 Mackensenstraße 4 5 60  
**Wasgien, Dr., Zahnarzt** (Sprech-  
 stunden 9-13, 15-18), Straße  
 der SA 6 3 72  
**Weber, +** Schützenhaus, Rest.,  
 Hindenburgstr. 7 5 72  
**Weber, Otto, Zigarrenhandlung,**  
 Bahnhofstr. 14 5 44  
**Weberstaedt, Geh. Staatspolizei,**  
 Adolf-Hitler-Straße 3 9 20  
**Wehrmacht:**  
 Sämtliche Truppen- und Heeres-  
 dienststellen sind zu erreichen  
 über Standortvermittlung  
 \* 6 53  
**Weiß, Fr.,** Schnelltankanlagen u.  
 Garagen, Friedrichstr. 5a 5 55  
**Weilkowitz, Franz, Elektrische**  
 Installationen, Elektromotoren-  
 Instandsetzung, Hindenburgstr.  
 Nr. 13 3 21  
**Weltzel von Mundersbach,**  
 Karl-Ludwig, + Osterwein  
 4 76  
**Wende, Max, +** Drenzen-Apo-  
 theke, Friedrichstr. 12 5 83  
**Werner, Abdeckereibes.,** Abbau  
 2 78  
**Werner, Karl, Pferdehandlung,**  
 Drenzenstraße 1 2 58  
**Wiersbitzky, Horst, Getreide,**  
 Saaten Futter- u. Düngemittel,  
 Hülsenfr. u. Kartoff., Straße der  
 SA 8, Stadtgespräch 4 34  
 Ferngespräch 2 20  
 privat Heimstättenstr. 5 6 64  
 Conrad, + Prokurist 9 55  
**Wiese, Fr.,** Baugesch. u. Archi-  
 tekturbüro, Wilhelmstr. 25 6 03  
**Wisseler, Clara, +** Alter Markt  
 Nr. 15 (2 98)  
**Wiefriehowski, Joh.,** Tischler-  
 Mstr., Buchwalde, Baumshul-  
 denweg 5 63  
**Wilde, Alfred, +** Dr., Apo-  
 thekenbes., Neuer Markt 4 4 48  
 Wohn. Blücherstraße 2 4 31  
**Wirth, E.,** Baugeschäft, Dampf-  
 sägewerk, Holzhdlg., Bautischlei-  
 ser, Pausenstr. 24 4 55  
**Wirth, E.,** Baumeister 4 55  
**Wolke, Werner, Dentist,**  
 Neuer Markt 16 2 08  
**Zachan, F.,** Getreide, Kartoffeln,  
 Mehl u. Saaten, Wilhelmstr. 2  
 2 49  
**Zakowitz, Margarethe, Ww.,**  
 + Restaur. u. Rathaus, Speise-  
 wirtsch., Alter Markt 14 4 20  
**Zakowitz, Herbert, Kaufmann,**  
 Alter Markt 4 20  
**Zander, Ernst, +** Etabl. Eii-  
 senhof, Friedrichstr. 9 4 39  
**Zech, Adolf, Holzkaufmann,**  
 Kaiserstraße 29 9 62  
**Zibulski, Willy, Autovermietung,**  
 Kaiserstraße 2 4 71  
**Zilian, Ernst, vorm. J. Spickau,**  
 Schwarzer Adler, Fremdenzimm.  
 Kol.-Mat.- u. Kohlenhdlg., Rest.  
 Ludendorffstraße 9 2 23  
**Zillmann, Oskar, Fischhdlg.,**  
 Roßgarten 33 5 15  
**Zolldienststellen s. Reichs-**  
 finanzverwaltung  
**Pakallnischenken**  
 s. Bergendorf, Ostpr.

**Palmnicken.**  
 Postcheckkonto für Fernspreche-  
 bühren: Königsberg (Pr), Nr. 2849,  
 Postamt Pillau 1.  
**Wahlbetrieb**  
 Fernverkehr: Fernamt Pillau 1 03  
 Auskunft und Störungsstelle 20  
 Telegrammaufnahme:  
 für Ortstelegramme 20  
 für Telegramme n. auswärts 03  
 Zeitangabe 03  
 Andere Dienststellen, s. Teilneh-  
 merliste unter „Reichspost“  
 Um  
**Autovermietung, Romey, Fritz,**  
 + Palmnicken-Süd 69  
**Bauleitung der Luftwaffe**  
 Brüsterort 78  
**Baumeister, Gustav, Schank-  
 wirt, Sorgenau** 24  
**Baumeister, Richard, Bäcker-  
 meister, Sorgenau** 71  
**Bergwerksverwaltung, +** 52  
 Die Vermittlung verbindet mit  
 folgenden: Verwaltungsbüro, Ober-  
 bergat Bellmann, Buchhaltung,  
 Materialverwaltung, Werkstatt,  
 Kasse, Laboratorium, Gut Gr.  
 Hubnicken; Baubüro;  
 außerdem mit der Wohnung:  
 Oberbergat Bellmann (52)  
 Güterverwaltung s. unter Feyer-  
 abend, H., Gut Dorbnicken  
**Berking, A., +** Schloßhotel,  
 Palmnicken 54  
**Biberbau, +** Gaststätte, Frem-  
 denzimmer, Inh. Adolf Wermer,  
 Sorgenau 21  
**Böhake, Erich, Kaufm.,** Kolo-  
 nialwarenhandlung 22  
**Bronst, Emil, Bäckermstr.,**  
 Sorgenau (Samland) 37  
**Dunkel, Fritz, Bäckermstr. 35**  
**Ebel, Otto, Schuhmachermstr. 34**  
**Ev. Pfarramt Palmnicken 13**  
**Faerber, Karl, Bau-, Möbel- u.**  
 Sargtischlerei 63  
**Feyerabend, H.,** Dorbnicken,  
 Direktor der Güterverwaltung  
 Palmnicken 15  
**Fischer, Kurt, Kolonial- u. Ma-  
 terialwaren, Sorgenau** 61  
**Frischgesell, Hermann, Gasw-  
 irtsch. u. Kolonialwaren, Ihl-  
 nicken** 33  
**Gemeindamt Palmnicken, +**  
 Bürgermeister, Amtsvorsteher,  
 Standesamt 55  
**Gemeindebüro Sorgenau 77**  
**Gendarmerie:**  
 Gendarmerieamt Palmnicken,  
 Gend.-Mstr. Freynhagen 27  
 Gendarmerieposten Gr.Hubnicken,  
 Gend.-Hauptwachtmstr.Lau 31  
 Gendarmerieposten Gr.Hubnicken,  
 Gend.-Hauptwachmeister Dom-  
 scheit (31)  
 Gendarmerieposten Palmnicken,  
 Gend.-Hauptmstr. Kohnke 30  
**Güterverwaltung** siehe unter  
 Feyerabend, H., Dorbnicken  
**Hagen, Katharina, Sorgenau,**  
 Haus Tanneneck 73  
**Bempel, Martin, Bäckermeister**  
 41  
**Herrndorf, Adolf, Ziegelmstr.,**  
 Ziegelei Palmnicken 39  
**Hoelger, Adolf, Landwirt, Ihl-  
 nicken** 23  
**Hotel Glückauf, Inh. Frau Th.**  
 Warstat, Palmnicken 51  
**Hotel Schloßhotel, +** Palm-  
 nicken, Inh. Alfred Berking 54  
**Hnack, Kurt, Landwirt, Ihl-  
 nicken** 29  
**Jaquot, Zahnarzt, Krankenhaus** 40  
**Kappacher, Max, Kolonialwaren-  
 handlung** 46  
**Karschan, Gustav, Fleischer-  
 meister, Sorgenau (Samland) 36**  
**Kecker, Paul, Lichtbildner, Pa-  
 pierwaren u. Photohandlg. 64**

**Honig & Haurwitz**  
 Königsberg (Pr)  
 Fernruf 4 60 91  
 Treibstoffe, Öle, Fette



**Krause, Hugo**, Landwirt, Hübicken 75  
**Kreissparkasse zu Fischhausen**, Hauptzweigstelle Palmnicken 43  
**Kummel, Curt**, Kaufm., Kohlenhandlung, Albert-Lemke-Str. 74  
**Lange, Anton**, Bürgermeister, Kreislacken 25  
**Latzke, Richard**, Schmiedemstr., Gr. Hübicken 42  
**Lehnert, Dr.**, San.-Rat, prakt. Arzt 56  
**Lemke, Richard**, Fleischerstr., Kraxteppeln 66  
**Migge, F. E.**, Architekt, Entwurf, Bauleitung u. Bauberatung, Sorgenau 72  
**Möhrke, Richard**, Fahrräder, Motorräder, Radio 76  
**NSDAP**, + Ortsgr. Palmnicken 55  
**Neumann, F.**, Fleischermeister, Sorgenau 26  
 Zweigstelle Palmnicken 45  
**Neumann, Rudolf**, Gastwirt, Sorgenau 28  
**Postamt s. Reichspost**  
**Pultke, Emil**, Fleischbeschauer 65  
**Pustan, Erich**, Töpfermeister, Oienbaugeschäft 19  
**Radzwiert, Richard**, Maler u. Lackierer, Tapetenhdg. 50  
**Reichsbahn:**  
 Güterabfertigung Palmnicken 58  
 Haltepunkt Bahnhof, Güterabfertigung Sorgenau 87  
**Reichspost:**  
 Postamt 20  
 Amtsvorsteher 62  
**Romey, Fritz**, Autovermietung, Palmnicken-Süd 69  
**Sager, Apotheker**, Kraxteppeln 57  
**Schmick, Walter**, Radio- und Fahrradhandlung 44  
**Schock, Eilfriede**, Kolonialwarengesch., Palmnicken-Süd 156  
**Schröder, Kurt**, Gastwirt, Gr. Hübicken 70  
**Schule Palmnicken** 32  
**Schwill, Fritz**, Kolonial-, Delikat.- u. Eisenwaren 48  
**Simonsit, Paul**, Fleischerstr., Gr. Hübicken 17  
**Spindier, Walter**, + siehe Weber, Max  
**Spitz, Johann**, Familienrestaurat 38  
**Staatliche Bernsteinmann-faktur**, + Betriebsstelle Palmnicken, s. bei Bergwerksverwaltung (52)  
**Sturmsignatstelle**, FischerSpitz, Kraxteppeln 67  
**Supplieth, Adolf**, Kaufhaus 18  
**Tonn, Theodor**, Landwirt, Warschken 12  
**Weber, Max**, Inh. Walter Spindier, + Kolonial-, Material-, Bau- u. Eisenwaren, Gast- u. Logierhaus 14  
**Wehrmacht:**  
 Luftwaffenstandortvermittlung Brüsterort 68  
 auch zu erreichen unter Gr. Kubren 36  
**Werdemann, Marie**, Kfm. 59  
**Wermter, A.**, + Gastwirtschaft u. Kolonialw., Sorgenau 21  
**Wiede, Franz**, Kolon.- u. Eisenwaren, Gr. Hübicken 53  
**Zollaufsichtsstelle Palmnicken** 81

**Berg, Philipp**, Erbhofbauer 14  
**Buddenbrock, Frhr. v.**, Landwirtschaft u. Ziegelei, Ottilau 9  
**Busse, G.**, Oberamtmann, Kröxen 13  
**Butschkowski, Bauer** 12  
**Claaßen, Franz**, Landwirt 5  
**Froese, Georg**, Landwirt, Louisenhof h. Kröxen 1  
**Goertz, Joh.**, Landwirt 7  
**Gutzverw, Pankendorf** 4  
**Hass, Otto**, Bauer, Kleinkrebs 8  
**Lichtentfeld, G.**, Landwirt 16  
**Mau, Bürgermeister**, Dietmarsdorf 21  
**Molkerei Zigahnen**, Inhaber Alfred Voß 17  
**Priebe, F.**, Gasthofbes., Dietmarsdorf 2  
**Reichsarbeitsdienst**, Arbeitsdienst f. d. weibliche Jugend, Lager 9/12, Dietmarsdorf 22  
**Reczkowski, Felix**, Molkerei 15  
**Reichsbahn:**  
 Güterabfertigung Kröxen 20  
**Reitkowski, Anguste**, Schrotrei, Pankendorf 18  
**Schreiber, Adolf**, Amtsvorsteher, Dietmarsdorf 6  
**Schreiber, Karl**, Bauer, Dietmarsdorf 3  
**Thom, Ernst**, Bauer 10  
**Vizenty, Emil**, Gastwirt 11

**Passenheim.**

**[Ostpr. Süd].**  
 Postscheckkonto für Fernsprechgebühren: Königsberg (Pr), Nr. 1713. Postamt-Fernsprechgebühren Allenstein.

**Wahlbetrieb**  
 Die eckig eingeklammerten Rufnummern gelten erst nach Inbetriebnahme des neuen Wahlamts.

**Fernverkehr:**  
 Den Fernverkehr vermitteln die Fernämter Allenstein u. Ortschaften. Welche Gespräche bei den einzelnen Fernämtern anzumelden sind, ist aus dem gelieferten Merkblatt zu ersehen.

Fernamt Allenstein [1 03] 03  
 Fernamt Ortschaften [1 07] 06  
 Auskunft und Störungsstelle [1 20] 20

**Fernsprechankfragedienst** [1 03] 03  
 (es meldet sich das Fernamt)

**Telegrammaufnahme:**  
 für Ortstelegramme [1 20] 20  
 für Telegramme nach Ortschaften [1 07] 06  
 für Telegramme nach Allenstein und allen andern Orten [1 03] 03

**Zeitangabe** [1 03] 03  
 Andere Dienststellen s. Teilnehmerliste unter „Reichspost“

**Um**  
**Allensteiner Verelns-Bank**, e. G. m. b. H., Geschäftsst. Passenheim, Königsberger Str. 5 [1 21] 21  
**Amtsgericht** [1 60] 60

**An- u. Verkaufsgenossenschaft Ortschaften**, e. G. m. b. H., Geschäftsstelle Bf. [1 40] 40  
 Stadtgeschäft [(1 40)] (40)  
 Stumm, Geschäftsführer [(1 40)] (40)

**Apothek**, Inh. E. Salewsky, Mackensenstr. 1 [2 05] 05

**Autovermietung**, Hugo Koritkowski, Poststraße 5 [1 84] 84

**Autovermietung**, + Kurt Rast über [1 36] 36

**Honig & Haurwitz**  
 Königsberg (Pr)  
 Fernruf 4 60 91  
 Treibstoffe, Öle, Fette

**Babel, Bernhard**, Schmiede, Schlosserei u. Auto-Reparaturwerkst., Tankst., Bahnhofstr. 1 [1 77] 77  
**Bahnhofwirtschaft Bruno Laue** [1 51] 51  
**Bannasch, W.**, Gerichtsvollzieh., Ortschaftenburger Str. [2 01] 01  
**Beckmann, Straßenmeister**, Bahnhofstr. 15 [2 09] 99  
**Bielecki, Emil**, Dr. med., prakt. Arzt, Gartenstr. [1 98] 98  
**Biernath, Julius**, Klempnermstr. u. Installateur, Burgstraße 10 [1 78] 78  
**Blindau, Leo**, Abbau [1 32] 32  
**Boeltcher, J. A.**, Kolonial-, Materialw., Eisenhandlg., Markt 9 [2 07] 07  
**Both, Richard**, Feinkost, Kolonialwaren, Schanckengesch., Bahnhofstraße 5 [1 35] 35  
**Braun, Charlotte**, Frau, Landhaus Stadtwald [1 79] 79  
**Brenk, Max**, Ottilienhof [1 14] 14  
**Chlebowski, v. A.**, Kaufmann, Markt 14 [1 83] 83  
**Draheim, Ernst**, Stern-Drogerie, Markt 11 [1 42] 42  
**Drax, Felix**, Gastwirtschaft, Scheufelsdorf [1 41] 41  
**Dziarski, Julius**, Landwirt, Bahnhofstr. 13 [1 57] 57  
**Ev. Pfarramt**, Pfarrer Burdaeh [1 44] 44  
**Fortak, Julius**, Bäckermeister, Kirchenstr. 4 [1 88] 88  
**Frznskowski, Paul**, Manufakturwaren, Mackensenstr. 9 [1 45] 45  
**Gems, Joachim**, Viehhandlung, Mackensenstr. 10 [1 95] 95

**Gendarmerie:**  
 Gendarmerieamt I, Passenheim, Gend.-Mstr. Theophil [1 59] 59  
 Gendarmerieamt II, Passenheim, Gend.-Meister Adam [1 34] 34  
 Gend.-Hauptwachtmstr. Geist [1 91] 91  
 Gendarmerieposten II, Passenheim, Gend.-Hauptwachtmstr. Burski [1 97] 97

**Grzella, Willy**, Inh. Willy Grzella, Ortschaften, Kalksandstein- u. Zementwarenfabrik, Bahnhof [1 80] 80  
**Grzibek, Gustav**, Inh. Gustav Grönbek, Kfm., Mackensenstr. 8 [1 10] 10  
**Gutsverwaltung Gilgenau**, Treuhandstelle f. Umschlundungskred. i. d. Provinz Ostpreußen, G. m. b. H. [1 67] 67  
**Herrmann**, Scheufelsmühle [1 25] 25  
**Heybowitz v., Karl**, Friedrichsburg [1 15] 15  
**Hoelt, K.**, prakt. Zahnarzt, Kirchenstraße 1 [1 68] 68  
**Hotel Deutsches Haus**, Inh. Leo Hippel, Markt 8 [1 22] 22  
**Jablonowski, Rudolf**, Klempnermeister u. Installateur, Markt 16 [1 54] 54  
**Kamschik, Alfred**, Viehhändler, Kirchenstraße 7 [1 47] 47  
**Katholisches Pfarramt** [1 52] 52  
**Kopkow, Erich**, Dr. med., prakt. Arzt, Mackensenstraße 1 [1 48] 48  
**Koschorrek, Georg**, Modewar., Mackensenstr. 3 [1 30] 30  
**Krolzig, Gustav**, Dampfsägewerk, Holzbearbeitungsfabr., Lupinenentbitterung, Am Bahnhof [1 64] 64  
**Krüger, Irene**, Hebamme-schwester, Burgstr. 15 [1 26] 26  
**Krupka, Kurt**, Baugeschäft, Ortschaftenburger Str. 3 [1 89] 89  
**Maicki, Prozeßagent**, Königsberg, Straße 12 [1 92] 92  
**Magistrat** + [1 16] 16  
 Bürgermeister Opalka [1 16] 16  
 Städt. Elektr.- n. Wasserwerk [1 16] (16)

**Makrutzki, Friedrich**, Fischhandlg., Bfstr. 23 [1 53] 53  
**Makrutzki, Gottlieb**, Kaufmann, Markt 5 [1 61] 61  
**Marcinkowski, Jos.**, Fleischermeister [1 17] 17  
**Molkerei-Genossenschaft Passenheim**, e. G. m. u. H. [1 28] 28  
**Nickel, Julius**, Fleischer, Schützendorf [1 87] 87  
**Niklowitz, Joh.**, Kaufm., Burgstraße 3 [1 31] 31

**NSDAP:**  
 Ortsgruppe Passenheim (Dienststelle), Burgstraße 8 [1 29] 29  
 BDM-Führerinnenschule d. Oberrheins 1 (Ostland) [1 96] 96  
 NS-Volkswohlfahrt e. V. [1 33] 33  
**Olden, Kurt**, Lehrer, Ortschaftenburger Straße 12 [1 12] 12  
**Ollech, Max**, Gastwirtschaft (früher Strasnitzi), Schützendorf [1 39] 39  
**Opalka, R.**, Kfm., Mackensenstr. Nr. 6-7 [1 19] 19  
**Ortschaften Zeitung**, Tagebl. u. Anzeiger f. Ortschaften, Passenheim u. Willenberg, Zweiggesch. Passenheim, Papierhdg., Markt Nr. 8 [1 66] 66  
**Ostpreußenwerk A.-G.**, Abt. Ueberlandwerk Allenstein, Schallstation Passenheim [1 11] 11  
**Pasucha, Konrad**, + Eisenwaren, Burgstraße 11 [1 36] 36  
**Polizeiverwaltung** + [1 16] 16

**Postamt s. Reichspost**  
**Purtzki, Paul**, Lebensmittel, Restaur., Mackensenstraße 2 [1 37] 37  
**Reichsarbeitsdienst**, Arbeitsdienst f. d. weibl. Jugend, Lager 5/11, Nareythen [1 01] 01  
**Reichsbahn-Güterabfertigung Passenheim** [1 50] 50  
**Reichspost:**  
 Zweigpostamt  
 Auskunft u. Briefabfertigung [1 20] 20  
 Zweigamtsvorsteher [1 72] 72  
 Prüfungsstelle [2 11] 11  
**Rimek, Bäckerei** [1 58] 58  
**Salewski, Wilhelm**, Kolonial- u. Eisenwaren, Markt 10 [1 27] 27  
**Sawitzki, Albert**, Rechtsanwalt u. Notar, Markt 9 [1 13] 13  
**Schenckhau, Otto**, Bezirksbrandmstr. u. Feuer- u. Unfallmeldestelle, Bahnhofstraße 25 [1 85] 85  
**Schlase, Paul**, staatl. gepr. Dentist, Königsberger Straße 5 [1 86] 86  
**Schloßbrauerei Ortschaften**, Walter Daum, Niederlage Passenheim, Gartenstraße 8 [1 63] 63  
**Schmiedel, Kurt**, prakt. Tierarzt, Städt. Schlachthof [1 55] 55  
**Schröder, Paul**, Auto-Fuhrhalter, Bahnhofstraße 17 [1 69] 69  
**Schwesig, Albert**, Fischereipächter [1 65] 65  
**Schwidder, Fritz**, Fleischermeister, Kirchenstraße 15 [1 76] 76  
**Sowa, Charl.**, Hebamme, Kirchenstr. 14 [1 94] 94  
**Sparkasse der Stadt Passenheim** [1 09] 09  
**Städt. Waldheim Passenheim**, Inh. Fritz Neumann, Kurort [1 70] 70  
**Suchalla, Emil**, Gärtner, Gartenstr. 14 [1 46] 46  
 Blumenhalle Bahnhofstr. 34 [(1 46)] (46)  
**Tasch, Anton**, Dampfmühle u. Sägewerk, Bau- u. Nutzholzhdlg., Mehl u. Getreide aller Art [2 08] 08

**Taube, Franz**, Bauer in Schützendorf b. Passenheim [1 18] 18  
**Tresp, Aloys**, Walballe [1 24] 24  
**Uter, Gerhard**, Kaufhaus, Markt 9 [1 23] 23  
 Wohnung [(1 23)] (23)  
**Wehrmacht:**  
 Gerätelager Passenheim [1 38] 38  
**Weißberg, Georg**, Baunternehmer u. Zementwarenfabrik [1 49] 49  
**Wenzke, Hermann**, Oberstraßenmeister, Bahnhofstraße [1 62] 62  
**Wiechert, Eduard**, Tischlerei u. Möbelhandlung, Burgstr. 2 [1 02] 02  
**Ziemens, Gebr.**, Fischereipächter, Lehesken [1 56] 56  
**Zywietz, Carl**, Getreidegeschäft [1 43] 43  
 Derselbe, Bahnspediteur [(1 43)] (43)

**Peitschendorf.**

Postscheckkonto für Fernsprechgebühren: Königsberg (Pr), Nr. 2125. Postamt Sensburg.  
 Handbetrieb, D: W 6<sup>15</sup>-20; S 8 bis 10. 12-13; Db: S 6<sup>15</sup>-8.

**Um**  
**Alexander, Eberhard** 46  
**Alten, von, Eberhard**, Landw., Peitschendorferwerder 16  
**Apothek Peitschendorf**, G. Buckschat 35  
**Bieber, Rudolf**, Fleischer, Aweyden, Kr. Sensburg 68  
**Blask, August**, + Geschäftsführer (55)  
**Boesett, Erich**, Fleischerstr. 20

**Brust, Fritz**, Dampfschneid- u. Mahlmühle, Autoreparaturwerkstatt 1  
**Buyay, Alb.**, Bauer, Gollingen 41  
**Chittka, Albert**, Gollingen, Bauer u. Vors. d. Darl.-Ver. 34  
**Deutsches Bekleidungs-geschäft**, Inh. Bruno Hennig 25  
**Ehlers, Landwirt**, Glashütte 2  
**Ev. Pfarrhaus**, Peitschendorf 5

**Gendarmerie:**  
 Gendarmerieamt Peitschendorf, Gend.-Meister Migowski 36  
 Gendarmerieposten II, Peitschendorf, Gend.-Hauptwachmeister Prussas 3  
 Gendarmerieposten Aweyden, Kr. Sensburg 37  
**Gorontzy, Max**, Kraftfahrzeugmeister 31  
**Gutsverwaltung**, Brödiene 12  
**Raase, Landwirt**, Bornfeld 23  
**Happe, Rob.**, Maschinenfabrik, Am Bahnhof 18

**Haugwitz, Curt**, Landwirt, Lentag 38  
**Jelen, Landwirt**, Neu Peitschendorf 11  
**Juhnke, + Landwirt**, Eisenack 10  
**Kaiser, Otto**, Kaufmann 19  
**Kaminski, M.**, Zementwarenfabr., Am Bahnhof 67  
**Kappich, Michael**, Baunternehmer u. Lastkraftwagenvermietung 59  
**Kompa, Albert**, Kaufmann 24  
**Kompa, G.**, Bauer, Abbau 29  
**Koppreck, Aweyden** 65

**Kratzick, Max**, Warenhaus, Peitschendorf 47  
**Kulbarsch, Bruno**, Bauer, Eisenack, Post Gollingen über Peitschendorf 13  
**Lassau, Willi**, Malermstr. 48  
**Lettau, A.**, Brödiener Mühlenwerke, Schneide-, Mahlmühle, Hobelw. u. Baugesch. 28  
**Lingnau, Gut** und Ziegelei Krümmenort 15

**Lippe, Otto, Lyck, Dampfäge-  
werk, Peitschendorf, a. Bbl. 14**  
**Lumma, Julius, Kfm., Aweyden,  
Kr. Sensburg 44**  
**Lyss, Gustav, Kolonial-  
und Eisenwaren, Baumater., Kohlen,  
Bierstuben 9**  
**Molkerei-Gen., Peitschendorf,  
e. G. m. b. H. 4**  
**Naujek, Fritz, Bezirkskommis.  
der Feuersozietät 27**  
**Niehus, Albert, + Landwirt,  
Eisenack über 10**  
**Nitruk, Karl, Fleischbeschauer,  
Aweyden 66**  
**Paprotka, Dr., Arzt 69**  
**Pasternack, Emil, Fleisch- u.  
Wurstgeschäft 56**  
**Peitschendorfer Spar- u.  
Darlehnskassen-Verein, +  
e. G. m. u. H. Raiffeisen 55**  
**Pfarramt Aweyden,  
Kr. Sensburg 43**  
**Platzek, Wilh., Bürgermeister-  
amt 49**  
**Raffael, Albert, Nachl., Inh.  
Robert Reck, Eisenhandlg. 54**  
**Rahmenführer, Bauer,  
Göllingen 21**  
**Reichsbahn, Güterabfertlg. 7**  
**Reichspost:  
Postmeister 83**  
**Kraftfahrstelle, Zeitungsst. 82**  
**Hauptkasse 81**  
**Scheumann, Hot. z. Ostbahn 22**  
**Schmidt, E. M., Manufaktur- u.  
Modwar.-Gesch., Aweyden. Kr.  
Sensburg 50**  
**Schwark, August, Mahlmühle,  
Aweyden 63**  
**Sieg, Arnold, Landw., Machar-  
en b. Aweyden, Kr. Sensburg  
17**  
**Steinbach, Hermann, Landw.,  
Eisenack 42**  
**Steppke, Rob., Landwirt 6**  
**Straßenmeister Peitschen-  
dorf, Oberstraßenstr. Grütz 57**  
**Thiel, Robert, Aweyden, Kr.  
Sensburg, Amtsvorst., Bauer 51**  
**Waschk, Friedr., Autoverme-  
tung, Peitschendorf 26**  
**Wölk, Rich., Fleischermstr. 45**  
**Zech, Arthur, Dr., prakt. Tier-  
arzt 39**  
**Perlswalde.**  
 Postscheckkonto für Fernsprech-  
bühen: Königsberg (Pr), Nr. 2105  
 Postamt Angerberg (Ostpr.).  
 Handbetrieb, D: W 8—20; S 8  
 bis 9, 12—13.  
 Um  
**Albrecht, Fritz, Gastwirtschaft,  
Sutzen 45**  
**ABmann, Bauer, Raudensee 34**  
**Bastian, Ernst, Landwirt,  
Leopoldshof, b. Wieskoppfen,  
üb. Angerburg 6**  
**Below, v., Raudingen b. Reu-  
schenfeld 1**  
**Brandstädter, Bauer, Abb. Har-  
tenstein (Ostpr.) b. Engelstein  
23**  
**Brandt, Fritz, Bauer, Perls-  
walde 48**  
**Burnoth, Fritz, Lehrer u. Amts-  
vorsteher 30**  
**Cibulski, Horst, Bauer, Birken-  
thal 9**  
**Dahl, Otto, Bauer, Hartenstein  
(Ostpr.) b. Engelstein 17**  
**Fago, Wilh., Bauer, Raudensee  
40**  
**Gen.-Posten: Perlswalde,  
Gen.-Hauptwachtmstr. Wagner,  
Perlswalde 28**  
**Goerke, Frieda, Bäuerin 32**  
**Groppler, Karl, Bürgermeister  
von Raudingen, Sutzen üb.  
Angerburg 39**  
**Grunwald, Meta, Bäuerin,  
Raudensee 20**  
**Heilmig, Rich., Bauer,  
Wieskoppfen 18**  
**Hess, Ernst, Bauer, Paschäken  
22**

**Horrmann, Paul, Bauer, Har-  
tenstein (Ostpr.) b. Engelstein  
16**  
**Hundsörfer, Bruno, Mühlen-  
besitzer, Raudingen 46**  
**Komoss, Marie, Landwirtin,  
Raudensee 36**  
**Lange, Landwirt, Klimken 31**  
**Lausen, Erich, Gastwirt,  
Raudensee 44**  
**Lenke, Artur, Bauer, Sutzen  
b. Reuschenfeld 26**  
**Lenke, Edmund, Bauer, Brä-  
sigswalde b. Reuschenfeld 12**  
**Luckenbach, R., Landwirt,  
Raudingen 41**  
**Matthee, A., Frau, Bäuerin 27**  
**Molkereigenossenschaft  
Angerburg, e. G. m. b. H.,  
Zweigstelle Perlswalde 15**  
**Obitz, Emil, Bauer, Wieskoppfen  
14**  
**Obitz, Rich., Bauer, Hartenstein  
(Ostpr.) 24**  
**Passarge, Franz, Bauer,  
Perlswalde 29**  
**Reichsbahn, Güterabfertlg. 7**  
**Rosenau, Ottilie, Landwirtin 5**  
**Ruck, Ad., Kaufm., Perlswalde  
8**  
**Sanden, v., Walter, Landwirt,  
Kl. Guja, Post Perlswalde 13**  
**Schenke, Landw., Berglingen 2**  
**Schröder, Bauer 21**  
**Schwänke, Wilh., Landwirt,  
Klimken 4**  
**Schwarz, G., Bauer, Raudensee  
35**  
**Segadlo, Emil, Bauer, Rauden-  
see, Abbau 17 19**  
**Stadthaus, Franz, Bauer,  
Abbau 33**  
**Wien, Fritz, Bauer, Perlswalde  
11**  
**Wien, Max, Bauer, Perlswalde  
25**  
**Zelasinsky, v., Friedrich,  
Waldhof b. Reuschenfeld 37**  
**Pestlin.**  
 [üb. Stuhm].  
 Postscheckkonto für Fernsprech-  
bühen: Königsberg (Pr), Nr. 2650,  
 Postamt Marienburg (Westpr.).  
 Wählbetrieb  
 Fernverkehr:  
 Fernamt Marienburg (Westpr.)  
 03  
 Auskunft:  
 im Ortsverkehr 20  
 im Fernverkehr 03  
 Störungsstelle 20  
 Telegrammaufnahme  
 für Ortstelegramme 03  
 für Telegramme n. auswärts 20  
 Zeitangabe 20  
 Um  
**Basner, Stanislaus, Gasthaus  
zum Goldenen Löwen 22**  
**Borryß, Paul, Kolonialw., Kurz-  
waren, Gastwirtschaft, Neudorf  
üb. Stuhm 45**  
**Czarnetzki, Franz, Gastwirt-  
schaft u. Kolonialwaren 21**  
**Dombrowski, Ludwika,  
Landwirtin 33**  
**Donimirski, v., Kasimir,  
Landwirt, Kl. Ramsen 12**  
**Flöth, Joh., Händler, Mirahnen  
32**  
**Franz, Arthur, Erbbobauer,  
Kreisleiter der NSDAP und Land-  
rat Dienstfersprecher Stuhm 1 91**  
**Gendarmerie:  
Gendarmerieposten 1, Pestlin,  
Gen.-Hauptwachtmstr. Bartels  
Perlswalde 28**  
**Gendarmerieposten 2, Pestlin,  
Gen.-Hauptwachtmstr. Mar-  
quardt (28)**  
**Gendarmerieposten Neudorf,  
Gen.-Hauptwachtmstr. Kirch-  
hof 29**  
**Görtz, Aug., Schlosserei u. Auto-  
fuhrgeschäft 09**  
**Gorski, Albin, Landwirt,  
Abbau 16**

**Hübschmann, Richard, Bauer u.  
Amtsvorsteher 42**  
**Janta Polczynski, v., Roman,  
+ Landwirt, Micherau 36**  
**Ders., Monken b. Neudorf  
üb. Stuhm 37**  
**Kaszubowski, Kfm. 41**  
**Kath. Pfarramt Pestlin, Pfarr.  
Matebowski 40**  
**Klajt, Boleslaus, Erbbobauer,  
Abbau 15**  
**Klewitz, Wladislaus, Tischler-  
meister 30**  
**Masionkowski, Fleischeri,  
Neudorf üb. Stuhm 13**  
**Narzynski, Felix, Gastwirt-  
schaft u. Kolonialwaren, Neudorf  
üb. Stuhm 19**  
**Nowak, H., Landwirt 25**  
**Panzer, Julius, Landwirt 07**  
**Poschmann, + Landwirt,  
Micherau (36)**  
**Quella, Andreas, Landwirt 27**  
**Radtke, Landwirtschft 24**  
**Rujner, Mühlbesitzer 34**  
**Sablinski, Conrad, Neudorf  
üb. Stuhm 18**  
**Schacht, Erich, Lebensmittel-  
haus 46**  
**Sperling, Bruno, Gastwirtschaft,  
Mirahnen 23**  
**Szymanski, Johann, Landwirt  
47**  
**Szypniewski, Josef, Bürger-  
meister, Pulkwowitz 26**  
**Wardecki, Leonhard, Landwirt  
39**  
**Weißgerber, Landwirt, Abb. 17**  
**Wisniewski, Franz, Landwirt,  
Pulkwowitz 14**  
**Zblewski, Josef, Landwirt 35**  
**Petershagen, Ostpr.**  
 Postscheckkonto für Fernsprech-  
bühen: Königsberg (Pr), Nr. 1985,  
 Postamt Heilsberg.  
 Handbetrieb, D: W 7—20; S 7—9,  
 12—13.  
 Um  
**Bangel, Albert, Bauer 13**  
**Behrendt, Albert, Kolonial- u.  
Materialw., Neudorf 32**  
**Bokuhn, Alb., Bauer, Hans-  
hagen 17**  
**Bokuhn, Gustav, Bauer 18**  
**Bortz, Paul, Viehhändler 4**  
**Evangel. Pfarramt 25**  
**Fallsehr, Bürgermeister, Jegothen  
35**  
**Gen.-Amtsführer Peters-  
hagen, Gendarm.-Hauptwach-  
meister z. Pl. Borrusch 15**  
**Graw, Bauer, Glandau b. Lands-  
berg, Ostpr. 10**  
**Hatten, von, Major a. D., Sal-  
warschienen 1**  
**Hempel, Fritz, Landwirt, Ditt-  
chenhöfen 1**  
**Henke, Kurt, Bauer, Schwoll-  
men 7**  
**Heyden, von, Landwirt, Sies-  
lack 6**  
**Heyden-Neriken, von, Land-  
wirt, Nerfken 2**  
**Klein, Gasthaus 20**  
**Klinger, Paul, Bau- u. Möbel-  
tischlerei, Neudorf 29**  
**Kroll, Herbert, Bauer u. Bür-  
germeister 24**  
**Mager, Landwirt, Gunten 22**  
**Neuwald, Bernh., Bauer u.  
Bürgermeister, Neudorf 16**  
**NSDAP:  
Amt für Volkswohlfahrt, Ortsgr.  
+ Glandau-Hanshagen, Schule  
31**  
**Ortsgruppenamtsleiter + 23**  
**Ortsgruppenamtskassen-  
verwalter + 31**  
**Pohlmann, Landwirt, Elms-  
walde 9**  
**Rautenberg, Aug., Bauer 19**  
**Reichsbahn-Güterabfertlgung  
Neudorf-Nerfken 30**  
**Dies., Salwarschienen 21**  
**Roski, Anton, Bauer, Glandau,  
Abb., Post Landsberg (Ostpr.)  
34**

**Schibilla, Robert, Schneide-  
mühle 33**  
**Stein, Schönwiese 5**  
**Steinort, Walter, + Lehrer,  
Sieslack 23**  
**Strüvy, Landwirt, Powarschen,  
Wohnort Gr. Peisten 3**  
**Wallmeisterhaus (Geschäfts-  
zimmer), Petershagen 14**  
**Wohlgemuth, Willy, Gasthaus  
Schwollmen 27**  
**Woider, Adolf, Gastwirt, Hans-  
hagen 11**  
**Peterswalde**  
**bei Mehlsack.**  
 [üb. Mehlsack].  
 Postscheckkonto für Fernsprech-  
bühen: Königsberg (Pr), Nr. 2857,  
 Postamt Wormditt.  
 Wählbetrieb  
 Fernverkehr: Fernamt Wormditt  
 03  
 Auskunft und Störungsstelle 20  
 Telegrammaufnahme  
 für Ortstelegramme 20  
 für Telegramme n. auswärts 03  
 Zeitangabe 03  
 Um  
**Bleise, Adalbert, Bauer, Rosen-  
walde 21**  
**Blum, Bruno, Untern. f. Hoch-  
Tief- u. Eisenbetonbau, Archi-  
tektur- u. Ingenieurbüro, Lillien-  
thal b. Mohlsack, Zweignieder-  
lassung Braunsberg 15**  
**Braun, Hugo, Schmiedestr. u.  
Bürgermeister 44**  
**Fischer, Emil, Bauer 39**  
**Fox, Leo, Mühlbesitzer,  
Kirschiene 10**  
**Gen.-Posten Peterswalde 14**  
**Gerigk, Franz, Bauer 36**  
**Grunert, Bonaventura, Bauer  
32**  
**Grunert, Johann, Bauer, Lillien-  
thal 05**  
**Grunwald, Andr., Bauer, Nal-  
laben 51**  
**Grunwald, Emil, Bauer, Gauden  
25**  
**Günther, Paul, Schneidermeister  
08**  
**Hasselberg, Aloys, Bauer,  
Kirschiene 09**  
**Höpner, Otto, Bauer, Engels-  
walde 27**  
**Huhn, Franz, Bauer, Kirschiene  
12**  
**Ruhn, Geschw., Landw., Abbau  
43**  
**Katholisches Pfarramt 31**  
**Lang, Rich., Bauer, Köllm.  
Gehdau b. Lichtenfeld 13**  
**Lillienthal, Franz, Bauer,  
Gauden 23**  
**Lillienthal, Hans, Molkerei 35**  
**Lillienthal, Johanna, Bäuerin  
34**  
**Marquardt, Adolf, Landwirt,  
Nalaben 41**  
**Nahser, Leo, Bauer, Rosen-  
walde, Abbau 30**  
**Packheiser, P., Bauer, Gauden  
19**  
**Pohlmann, Cl., Bauer, Lillien-  
thal, Abbau 46**  
**Prothmann, Ant., Bauer, Lillien-  
thal, Abbau 56**  
**Prothmann, Ant., Landwirt,  
Gauden 18**  
**Prothmann, August, Bauer,  
Lillienthal 40**  
**Prothmann, Ed., Bauer, Lillien-  
thal 50**  
**Radau, Anton, Bauer, Lillienthal  
06**  
**Reckwardt, Arth., Bauer, Kl.  
Klaussitten 42**  
**Regenbrecht, Lehrer 55**  
**Rothke, Paul, Bauer, Abb. 45**  
**Ruhnau, Geschw., Landw.,  
Kirschiene 47**  
**Schmidt, Viktor, Bauer, Abbau  
53**

**Schulz, Aug., Gastwirt 37**  
**Schulz, Hans, Gastwirt 38**  
**Schulz, Jos., Bauer, Lillienthal  
52**  
**Spannenkrebs, Alfons, Landw.  
u. Bürgermeister, Köllm. Gehdau  
b. Lichtenfeld 22**  
**Steffen, Anna, Landwirtin,  
Lillienthal 07**  
**Steffen, Ant., Bauer, Rosen-  
walde 48**  
**Steffen, Hugo, Bauer, Kirschi-  
ene 24**  
**Steffen, Jos., Bauer, Engels-  
walde 26**  
**Wagner, Leo, Bauer, Gauden  
17**  
**Wichert, Amandus, Bauer,  
Paltten 33**  
**Wichert, Geschw., Landwirt,  
Paltten 49**  
**Wichmann, Ant., Landwirt,  
Lillienthal 28**  
**Wohlgemuth, Bernhard,  
Rentier 54**  
**Wohlgemuth, Emil, Bauer,  
Abbau 29**  
**Wohlgemuth, Otto, Bauer,  
Abbau 16**  
**Peterswalde,**  
**Kr. Heilsberg.**  
 Postscheckkonto für Fernsprech-  
bühen: Königsberg (Pr), Nr. 2857,  
 Postamt Wormditt.  
 Handbetrieb, D: W 7/8—20; S 8  
 bis 9, 12—13.  
 Um  
**Arndt, Adolf, Fleischermeister u.  
Viehhändler 19**  
**Bludau, Josef, Bürgermeister,  
Gronau üb. Guttsstadt 23**  
**Fischer, Sophie, Bäuerin,  
Abbau 8**  
**Fürstler Zechern 9**  
**Grunwald, Franz, Bauer,  
Abbau 6**  
**Hanigk, August, Viehhändler u.  
Landwirt, Gronau üb. Guttsstadt 7**  
**Kather, Paul, Bauer 2**  
**Katholisches Pfarramt,  
Pfarrer Moschall 11**  
**Klafke, Hedwig, Gastwirt-  
schaft 4**  
**Kroschewski, Leonhard, Bauer,  
Abbau 1**  
**Moschall, Hugo, Bauer, Abbau  
15**  
**Schulz, Julius, Gastwirt, Gron-  
au üb. Guttsstadt 14**  
**Schulz, Vinzent, Gastwirt 5**  
**Schwarz, Bruno, Bauer und  
Amtsvorsteher 10**  
**Teschner, Bernhard, Bauer,  
Mawern üb. Guttsstadt 3**  
**Thiel, Ernst, Landwirt, Zechern  
16**  
**Thiel, Julius, Bauer, Mawern  
üb. Guttsstadt 21**  
**Thiel, Paul, Bauer, Mawern,  
Abbau üb. Guttsstadt 13**  
**Trinkewitz, W., Lehrer,  
Mawern üb. Guttsstadt 22**  
**Wagner, Johann, Bauer 20**  
**Wermter, Anton, Bürgermeister  
12**  
**Pillau.**  
 Postscheckkonto für Fernsprech-  
bühen: Königsberg (Pr), Nr. 2849,  
 Postamt Pillau 1.  
 Wählbetrieb  
 Fernverkehr: Fernamt Pillau 0  
 Auskunft 8  
 Störungsstelle 6  
 Fernsprechauftragsdienst 0  
 (es meldet sich das Fernamt)  
 Telegrammaufnahme 2 22. 5 55  
 Zeitangabe 2 22  
 Andere Dienststellen s. Teilnehmer-  
liste unter „Reichspost“.  
 Um

**Honig & Haurwitz**  
 Königsberg (Pr)  
 Fernruf 4 60 91  
 Baustoffe aller Art

**Adameit, Hermann**, Tabakwaren, Spirituosen, Weinhdg., Predigerstr. 3 2 70

**Adler-Apotheke**, Drogen- und Photohdg., A. Rouse, Adolf-Hitler-Platz 4 2 51

**Alkoholfreies Spelsehaus** u. Pensionat, Inh. W. Lübke, Breite Straße 38 2 18

**Amtsgericht**, Königsberger Str. Nr. 10 2 64

**Arndt, Albert**, Bäckermeister, Adolf-Hitler-Platz 6 4 46

**Arndt, Karl**, Bz.-Schornsteinfeg.-Mstr., Hindenburgstr. 3 4 05

**Autovermietung**, + Müller 4 18

**Autovermietung**, + P. Philipp 2 27

**Autovermietung**, + F. Schirmacher 3 81

**Badt, Pfarrer**, Pillau 2. Kl. Stiehl-Str. 1 3 70

**Bäckerinnung des Kreises Fischhausen**, Obermstr. Peterson, Neuhäuser + 2 94

**Balnaths Bier- u. Wein-Stuben**, Seefief 5 2 82

**Bandt, Bernhard**, Fahrrad- u. Radiohdg., Schmiedestr. 4 4 11

**Bangel, Albert**, Kaufmann, Adolf-Hitler-Platz 9 3 34

**Bartel, Bruno**, Pillau 1, Bier- u. Weinstuben, Holzweise 4 3 69

**Bauer, Hermann**, Architekt, Bautechnisches Büro, Russendamm 8, I 4 98

**Bauleitung der Luftwege**, Pillau 4 71 bis 4 74

**Bautze, H., Dr.**, prakt. Arzt, Lizenstr. 5 3 28

**Becker, Walter**, Gartenbaubetrieb, Blumen- u. Kranzhänderei, Tannenbergr. 32 2 84

**Becker-Fiebig-Baunnon**, A.-G., Berlin, Baubüro Pillau, Lizenstraße 6 4 64

**Bellgardt, Karl**, Fleischermstr., Pillau 2, Camstiggaller Str. 22 3 04

**Beilke, B.**, Töpfermstr., Ofen-Baugesch., Pillau 2, Siedlungsstraße 1 3 15

**Berholz, Ernst**, Fischhändler, Camstiggall b. Pillau 4 12

**Beton- u. Monierbau A.-G.**, Baustelle Pillau-Neutief 4 80

**Betriebskrankenkasse des Reichs**, Horst-Wessel-Allee 9 2 83

**Bezirkszollkommissar (G)**, Pillau, Lizenstr. 2 4 94

**Blombel, Adolf**, Elektro-Installationsgesch., I. Licht- u. Kraftanlagen, Schmiedestr. 6 3 86

**Blümke, Otto**, Fuhrhaltereier, Pillau 2 2 55

**Böhnke, Walter, Nacht.**, Drogerie, Inh. E. Brinkmann, Pillau 2, Langgasse 20 2 46

**Bordasch, Albert**, Kohlenhandlung und Fuhrhaltereier, Breite Straße 33 2 42

**Bordasch, Hermann**, Jakob-Liedtke-Straße 11 3 94

**Bordasch, Hermann**, Meierbesitzer, Adolf-Hitler-Platz 5 3 38

**Bork, Kellmuth, Nachf.**, + Inh. John Gerschmann, Güterabverkehr, Spedition, Stauerei, Brennmaterialien, Holzweise, Lagerschuppen 2 2 95

**Bork, Richard**, Bäckermeister, Camstiggaller Str. 14a, Pillau 2 3 89

**Boy, Albert**, + Inh. Strandhalle Neuhäuser 3 60

**Brandt, Emil**, Bäckermeister, Breite Straße 5 4 42

**Brandt, Gustav**, + Autorepar., Tannenbergr. 40, Großtänke- stätte a. Seebf. 3 75

**Brauerei Ponarth**, + Niederlage Pillau 3 90

**Bürgermeister der Seestadt Pillau**, + (s. Stadtverwaltung 3 18 u. 3 33) 3 18. 3 33

**Bürgermeister Dr. Kaspar**, + Privatwohnung v. d. Groeben- Straße 1 (3 18, 3 33) 3 22

**Bürgermeisteramt u. Bade- verwaltung Neuhäuser**, Ehlersstraße 15 3 62

**Büttner, Curt**, Waren-Agenturen, Breite Straße 3 3 79

**Dehning, Henry**, vorm. Adolf Stock, Baunternehm. Bremen, Zweigniederlass. Pillau, Breite- straße 40, I 4 27

**Deutsche Seefischerei-Ges.**, Germania, G. m. b. H., Pillau 2, Fabrikstr. 10 3 10

**Dibbern, Max**, + Kohlenhdg., Fuhrhaltereier, Pillau 2, Große Stiehl-Str. 8 3 63

**Drehlow, Max**, Oberlofse, Plantagenstraße 4 3 65

**Drogerie Nicklaus, Fritz**, Pillau 2, Tannenbergr. 34a 4 26

**Drunk, Hermann**, Elektrotechn. Installationsbüro, Bau- u. Maschinen Schlosserei, Am Graben 2 4 43

**Dumont du Voitel, Bruno**, + Kohlenhdg., Bunkerkohlen, Lagerschupp. 2, Holzweise 2 95

**Dyckerhoff u. Widmann**, Baustelle Neutief 4 56

**Ehner, Albert**, Neuhäuser, Ehlersstraße 28 2 19

**Elektrizitätswerk**, Ad.-Hitler- Platz 2 (3 18. 3 33)

**Ellrath, Max**, Gartenbaubetrieb, Pillau 2, Tannenbergr. 19 3 02

**Ernst, Herbert**, vorm. Kohlhw, Albert, Kolonial-, Feinkost-, Porzellan- u. Eisenwarenhdg., Tannenbergr. 25 2 92

**Färber, Paul**, Bäckermeister, Halßstraße 2 4 45

**Falkenauer**, + Vertret. d. Fa. Wischke & Reimer, Königsberger Straße 11 (2 07)

**Federmann, Fritz**, Fuhrhaltereier, Speid. u. Möbeltransp., Pillau 2, Große Stiehl-Str. 18 3 03

**Festungs-Fernsprech- zentrale**, + Zitätelle 3 51

**Fischer, Bruno**, Kolonialwaren- hdg., Ad.-Hitler-Platz 1 3 17

**Fischers Wein- u. Bier- stuben**, Café Seeblick 2 65

**Fischverwertungs- genossenschaft Pillau**, E. G. m. b. H. 3 66. 3 82

**E. Koschies**, Geschäftsführer, Pillau 2, Karl-Freyburner-Str. Nr. 7 (3 82)

**Fricke, Hans, A.**, Schiffsmakl., Niederlassung Pillau, Kur- fürstenbohlwerk 4 2 78

**Friedrichs, Gottfried**, Firma, Inh. Frau Gertrud Friedrichs, Fischkonservenfabrik, Russen- damm 2, 15

**Gasthof Haus Preußen**, Bes. Laukien, Emil, Neuhäuser, Stelterstraße 14 4 89

**Gaswerk, Städt.**, Pillau, G. m. b. H., Pillau 2 3 13

**Koallick, Paul**, Geschäftsführer (3 13)

**Gau, A., u. Ko.**, Stauerei und Lagereibetrieb, Erd- u. Tiefhaug- gesch. u. Kohlengesch., Pillau 2, Langgasse 11 2 66

**Gau, Albert jun.**, Kohlenhdg., Fuhrgeschäft u. Transporte all. Art. Pillau 2, Wogramstr. 7a 4 16

**Geheime Staatspolizei**, Grenz- polizeikommissariat Pillau, Hindenburgstraße 1 4 37

**Gendarmerie:**  
Gend.-Amtsbereich Neuhäuser, Gend.-Meister Platzek 3 36  
Gendarmerieposten Neuhäuser, Gend.-Hauptwachmeister Ko- walzib 2 26  
**Gerschmann, John**, + i. Fa. Bork Nachf. 2 95  
**Gerwien, Gustav**, Malermstr., Lager von Tapeten und Farben, Pillau 2, Seestraße 3 19

**Gewerbank für den Kreis Fischhausen**, e. G. m. b. H., siehe Volksbank, Göringplatz 2 3 84

**Godau, Emil**, Gastw. u. Fleisch- beschauner, Wogramstr. 2 4 92

**Goldbaum, Heinrich**, Fuhr- haltereier u. Mineralwasserfabrik, Pillau 2, Tannenbergr. 16 2 56

**Grimm, Gustav**, Herren-Moden- haus, spez. Maßschneiderei, Breite Straße 19 3 25

**Groppler**, + Malermeister, Ta- petenlager, Predigerstr. 4 2 06

**Grün & Biflinger A.-G.**, Ju- lius Berger Tiefbau A.-G., Baggerung Camstiggall u. Peys- Pillau 2 2 59

**Grüneberg, Franz, Nacht.**, Inh. Eric Klein, Kaufm., Turm- bergr. 17, Pillau 3 00

**Grüneberg, Hermann**, Bau- unternehmer, Pillau 2, Turm- bergr. 16 4 39

**Gutsverwaltung Neuhäuser** d. Ostpr. Landesg. Königsberg 2 55

**Habedank, Ida**, Ostfrauen- schäftsleiterin, Jakob-Lietke- Straße 3 4 54

**Hafenbauamt Pillau** 3 41. 3 42 und 3 43 (Hauptbüro 16. 3. bis 15. 10: 7-16½; 16. 10.-15. 3.: 8-18) Nach Dienstschluß: bis 22 Uhr: Bauamtsvorstand 3 42 Wertinspektor 3 41 ab 22 Uhr: Bauamtsvorsteher oder Wert- inspektor über Fähre Russen- damm 3 43

Bemerkungen:  
Bei Anruf der Nr. 3 43 kann es einige Minuten dauern, bis Teilnehmer sich meldet.

**Hafendrogerie**, + Breitestr. 6 3 12

**Hafenneubauleitung Peyse**, Russendamm 4 61

**Hammer, Henry**, + vorm. J. Wendt, Bahnsped., Möbeltransp., Spedition, Holz- u. Kohlenhdg., Niederlage d. Akt.-Ges. Brauerei Ponarth, Holzweise 5 2 04

**Haus Morgensonne, Erho- lungshelm, Neuhäuser**, Laubmeyerstraße 15 3 67

**Hein, Albert**, Kolonialwaren- u. Materialienhandl., Kaddighaken 2 87

**Hein, Otto**, Fuhrgeschäft und Milchhandl.-Gr. Fischerstr. 11 4 88

**Heinrichs, Dr., Waltraut**, Zahnärztin, Predigerstr. 6 2 63

**Hensel, Dr., Maria**, Neuhäuser, Aerzthin, Ehlersstr. 20 3 74

**Hensel, Richard, Nacht.**, Bau- geschäft, Büro: Wogramstr. 9, Wohnung: Gr. Stiehlstr. 4 86

**Heske, Hugo**, Gasthaus z. Linde, Saal u. Gartenbetrieb Alt Pillau, Feuerwehrstraße 3 3 85

**Hinz u. Sagarowski**, Bau- klempnerei, Schlosserei u. In- stallationsgesch. f. Gas, Wasser u. Kanal., Predigerstr. 5 2 71

**Hochfeld, Erich**, Holz-, Kohlen-, Koks- u. Kartoffelhandlung, Last- autofuhrbetriebe, Neuhäuser, Stelterstraße 13 4 41

**Holzmann, Philipp**, A.-G., Bau- büro Pillau Neutief 3 80

**Holzmann, Ph., A.-G.**, Baustelle Ufermauer Pillau 4 60

**Hotel Central, Neuhäuser**, + Bes. Hubert u. Geppert, Stelter- straße 10 4 49

**Hotel Deutsches Haus**, Pillau, + Inh. R. Link, Adolf- Hitler-Platz 3 2 20

**Hotel Kurtfürstlicher Hof**, Rest. nebst gr. Glasveranda, Inh. Ernst Schöttke, Lizenstr. 6 3 26

**Hotel Ostseehotel, Neuhäuser**, Bes. Schmidt, Stelterstr. 4 2 21

**Hotel u. Café Petscheleit**, Inh. Otto Schmidt, Neuhäuser 2 47

**Hubert u. Geppert**, + Central- Hotel, Neuhäuser Stelterstr. 10 4 49

**Industrie u. Straßenbau**, G. m. b. H., + Baustelle Pillau Neutief 3 93

**Ivers & Arlt**, Schiffsmakler, Lizenstraße 6 4 33

**Jähne, Emil u. Sohn**, 2 3 83

**Jansschewski, Franz**, Fischer- meister, Pillau 2, Tannenbergr- straße 36 4 19

**Josupeit u. Schmidt**, Baustelle Horst-Wessel-Allee 4 78

**Josut, Erich**, Kaufhaus, Pillau 2 3 30

**Jugendherberge**, Friedrich- Wilhelm-Straße 4 29

**Kaiserin-Auguste-Viktoria- Heim, Neuhäuser** 2 31

**Kalksandsteinwerk Pillau**, H. W. Droese, Pillau 2 2 50

**Kameradschaftslager Pillau**, Schwalbenberg 3 45

**Kaminsky u. Bultmann**, + Schiffsmakler, Kurfürstenbohl- werk 2 3 78

**Kampfel, Karl**, + Park-Café, Gaststätte u. Ausflugslokal, Kolonial- u. Materialwar. Neuhäuser, Ehlersstraße 9 4 62

**Kaspar, Dr.**, + Bürgermeister, Privatwohng. v. d. Groeben-Str. 1 3 22

**Kath. Pfarramt**, Pillau 2, Tannenbergr. 18 3 09

**Kindler, Heinrich**, Dipl.-Ing., Neuhäuser, Laubmeyerstr. 12 3 48

**Klein, Erich**, Bier- und Wein- stuben, Breitestr. 4 2 44

**Kleyenstüber, Robt., & Co.**, Reederei u. Schiffsagtl., Kur- fürstenbohlwerk 7 2 01

**Klingenberg, Max**, Brot- u. Feinbäckerei, Langgasse 3 96

**Klostermann & Neumann**, Tief-, Straß- u. Betonbau, Ma- rienwerder Westpr., Baubüro Pillau 3 40

**Köck, Heinrich**, Seefischer, Windgasse 4 4 30

**Köhler, Hermann**, Kantine- pächter, Mar.-Artl.-Abt. 5 2 62

**Kohn, Otto**, + Inh. E. Raabe, Spirituosen, Weine u. Tabak- waren, Windgasse 7 2 36

**Kohnke, Otto, jun.**, Fischräu- cherei, Russendamm 4 84

**Koske, Otto**, Kaufm. u. Staatl. Bernsteinabn., Pillau 2, Wogram- straße 16 2 17

**Krause, Friedrich**, Inh. W. Gutleben, Kaufm., Raulestraße 7, Hsefalle 2 03

**Kriminalpolizei** + 3 21 Kr.-Sekretär Ribnitz + 3 92

**Kristand, Walter**, Hoch-, Tief- u. Eisenbetonbau, Pillau Neutief 4 66

**Krüger, Arthur**, Bauer, Pillau 2, Langgasse 18 4 01

**Kühn, Otto**, Schreibwaren-, Pa- pier-, Bürobedarf-, Buch- u. Zeit- schriftenhdg., Ansichtskartenver- lag, Königsberger Str. 11 2 86

**Kuhn, Hugo**, Kfm., Restaur., u. Destillation, Strandstr. 6 3 76

**Kutschkow, Hugo**, Baumaterialien- engros, Kalk, Zement, Dachpappe u. Isolierstoffe, Fliesen u. Wand- platten 4 00

**Kuwert, Kurt**, Holzbearbeitungs- werkstätte, Sägewerk, Pillau 2, Gr. Fischerstr. 1a 4 38

**Landgesellschaft, Gutsver- waltung Camstiggall** 2 24

**Lange, E. A.**, Direktor d. Kreis- herufsschule Fischhausen, Oberst- v.-Hermann-Str. 2 4 91

**Lange, Fr., Margarete**, Dentistin, Raulestraße 5 3 24

**Lateit, M.**, Obst-, Gemüse- u. Südfuchhandlung 4 20

**Laubinger, Ernst**, Bäckermstr., Lizenstr. 4 3 77

**Lehmann, Ferdinand**, Schmiede und Schlosserei, Gouvernemen- straße 12 2 39

**Leidt, Walter**, Kistenfabrik, Pillau 2, Turmbergr. 9a 4 09

**Liedtke, Otto**, Fuhrhalter, Pil- lau 2, Gr. Stiehlstr. 15 4 06

**Lobach, Emilio**, + Fischräu- cherei, Neutief 3 93

**Lotseamt u. Fahrtleitung d. Seekanals**, Sturmwarnungs- nebenstelle, Kurfürstenbohlwerk 3 32

**Magunna, W.**, Handelsgrütereier, Kranz- u. Blumenbinderei, Pillau 2, Langgasse 5a 2 80

**Malerinnung des Kreises Fischhausen**, + Obermstr. Paul Groppler, Predigerstr. 4 (2 06)

**Marczinik, E.**, Install.-Mstr., Lotsenstr. 8, Ausf. v. Gas, Be-, Entw., Zentralheiz., Banklemp., 4 10

**Marquardt, Hermann**, Obst u. Gemüse, Wasserstraße 4 3 95

**Maschuw, Richard**, Manufaktur- u. Modew.-Haus, Halßstr. 4 2 54

**Masuhr, Kapitän**, Kompabregu- lierung, Turmbergr. 28, Pil- lau 2 4 50

**Menzel, Wilhelm**, Zigarren- geschäft, Wasserstr. 6 4 55

**Metzger u. Co.**, Pillau-Neutief 4 87

**Meyer, Edwin**, Uhren- u. Gold- waren, Haßstr. 3 3 08

**Meyhoefer, Robert**, Schiffs- makler, Spedition, Kurfürsten- bohlwerk 6 3 29

**Müller, August**, + Autoverm., Pillau 2, Tannenbergr. 7 4 18

**Naujokat, Fritz**, Malermeister, Farb- u. Tapetenhdg., Predi- gerstraße 6 3 72

**Nautsch, Fritz**, Fleischermstr., Pillau 2, Langg. 6a 3 05

**Nehe-Großhandel K.-G.**, Ma- rine- und Schiffsausrüstung, Am Graben 2 2 98

**Neumann, Johann**, Fischhändl., Camstiggall h. Pillau 4 21

**Neumann, Karl**, Fuhrhalter, Turmbergr. 1a 4 47

**Niederlage d. Brauerei Berg- schläschen**, Verleger Wittke, Königsberger Str. 11 2 89

**Niederlage d. Brauerei Ost- mark E. G. m. b. H.**, Kurfürsten- bohlwerk 6 3 06

**Nitsch, L.**, Baumstr., Maurer- u. Zimmermstr., Baugesch. f. Hoch-, Tief- u. Betonbau u. Speditionen aller Art, Windgasse 6 3 14

**Nord-Süd-Bau**, K.-G., Baubüro Pillau Neutief 4 53

**Nordquesi, Walter**, Zig.-Gesch., Predigerstraße 1 2 23

**Noß u. Co.**, Baustelle, Plantage 4 58

**NSDAP:**  
Ortsgruppe Pillau 1, Grundschule, Friedrich-Wilhelm-Str. 4 63  
Ortsgruppe Altpillau, Stadt- schule, v.-d.-Groeben-Straße, Ortsgruppenleiter Pg. Stadler 4 57  
Amt für Volkswohlfahrt, Ortsgr. Pillau, Friedrich-Wilhelm-Str. 4 81

**NS-Reichskriegerbund**, Reichs- kriegerverb., Fischhausen 4 25

**Oberfischmeisteramt**, + Göringplatz 4 2 10

**Oberfischmstr. Dr. Schön** (2 10)

**Oberschule für Jungen**, Königsberger Straße 7 2 37

**Ohlberg, Willh.**, Spirituosen- u. Weinhdg., Destill. u. Prohibitube, Pillau 2, Feuerwehrstr. 6 2 68

**Olex**, Deutsche Benzin- u. Petroleum- Ges. m. b. H., Großtänke- lunge Pillau 2, am Hinterhafen 2 67

**Onasch, Friedrich Carl**, Male- reichgeschäft u. Bauglaserer, Pil- lau 2, Tannenbergr. 27 3 35

**Onasch, Heinrich**, Tischlermstr., Pillau 2, Lustiges Flock 2 93

**Orts- u. Landkrankenkasse Fischhausen**, Nebenst. Pillau, Raulestr. 1 3 20

**Ostsee, Ostpr. Fischräucherei u. Konservfabrik**, G. m. b. H. 4 79

**Paetsch, Bruno**, Gartenbau- betrieb, Camstiggaller Str. 15 4 90

**Paetsch, Walter**, Damen- und Herrenbekleidg., Langg. 1 3 01

**Pahlke, Ernst**, Fischhandlung, Strandstr. 2 4 20

**Pahlke, Heinrich**, Fischer, Wogramstraße 9 3 91

**Park-Café, + Neuhäuser,** Ehlersstraße 4 4 62  
**Paßara, + Polizeikommissar,** Karl-Freyburger-Str. 4 4 93  
**Petersdorf, Maria,** Meierei n. Feinkost, Breite Str. 11 4 85  
**Petersdorf, Nachl.,** Inh. Kurt Schulz, Kolonialw., Delikatessen, Haus- u. Küchengeräte, Eisen u. Baumaterial, Breitestr. 14 2 45  
**Peterson, Wilhelm,** + Bäckermeister, Neuhäuser, Stelsterstr. 3 2 94  
**Philipp, Paul,** + Autovermiet., Spazier- u. Fernfahrten, Raulestraße 4 2 27  
**Pillauer Allg. Ztg., + Haftstrafe** 7 3 39  
**Pohl, Ludwig,** Bauunternehmer, Pillau 2. Caustigaller Str. 11 4 32  
**Pohlmann, A.-G.,** Inhab. Hans Pohlmann, Hamburg-Wandsbek, Baustelle Pillau, Dir. Spott 4 69  
**Pokahr, Ernst,** Elektromstr. u. Kreishandwerksmeister, Elektroinstallationsgeschäft, Predigerstraße-13 4 22  
**Polizeikommissar, + privat,** Karl-Freyburger-Straße 4 4 93  
**Polizeiwache, Pillau 1 +** 3 18. 3 33  
**Polizeiwache, Pillau 2 +** 3 21. 3 92  
 Kriminalpolizei + 3 21. 3 92  
**Poseidon, Schiffahrt-A.-G.,** Seetief 2 2 58  
**Postamt s. Reichspost +**  
**Poßnike, Fritz,** Fleisch-u. Wurstar., Neuhäuser, Stelsterstraße 3 2 97  
**Raabe, Rudolf, + Pillau** 2 2 36  
**Railisenkasse Pillau,** e. G. m. u. H., Rechner Max Dübbers, Pillau, Gr. Stieble-Str. 8 3 63  
**Reichsbahn:**  
 Bahnhofsvorstand 3 07  
 Bahnhofsvorsteher, Pillau 3 49  
 Güterabfertigung (7-12 u. 14 bis 19) 3 16  
 Güterabfertigung Neuhäuser 2 58  
**Reichsinterschutzbund,** Ortsgr. Pillau, Breite Str. 41 4 96  
**Reichsmarine, +** Sämtliche Behörden, Truppenteile usw. der Reichsmarine in Pillau sind an die Marinehauptstelle Pillau angeschlossen, welche die Verbindung mit den einzelnen Teilnehmern herstellt.  
**Reichspost: +**  
 Postamt Pillau 1:  
 Postamtsvorsteher 2 02  
 Ders., Wohnung 4 14  
 Telegraph- u. Fernsprechtreibsstelle, Rundfunkstelle 7  
 Amtszimmer, Hauptkasse, Rentenstelle, Zeitungsstelle 2 57  
 Annahme- u. Ausgabestelle 2 11  
 Zustellgeschäft, Abfertigung u. Entkartung 3 11  
 Paketannahme u. -Ausgabe 5 43  
 Zweig-Postamt Pillau 2 2 30  
 Zweig-Postamt Pillau-Neutief 2 73  
 Sonder-Postamt Pillau Seediens- bahnhof (nur im Sommer geöffnet) 3 59  
**Rhonania-Ossag + s. Shell**  
**Ribnita, +** Krim.-Sekt., Pillau 2, Siedlungsstraße 5 3 92  
**Riech, Bruno,** Bahnsped., Fuhr- haterie u. Brennmaterialienhdlg., Neuhäuser, Ehlersstr. 4 4 70  
**Rositzki, Ernst,** Bier- u. Wein- stuben, Speiseokal, Spirituosen und Weinhandlung, Adolf-Hitler- Platz 5 2 79  
**Sager u. Woerner,** Hoch-, Tief- u. Straßenbau, Baubüro: Pillau- Neutief 4 76  
**Sakuth, Kurt,** Schiffs- u. Boots- bau, Russendam 4 36  
**Schadwinkelel, Bäckerei,** Pillau 2, Caustigaller Str. 24 4 23  
**Schichau, F.,** G. m. b. H., Bau- stelle Caustigall 3 27  
**Schichap, F.,** G. m. b. H., Baustelle Flugplatz Pillau-Neutief 2 25

**Schirmacher, Franz, +** Auto- vermietung, Karl-Freyburger-Str. 3 81  
**Schmidtke, Herm.,** Dachdecker- meister, Neuhäuser, Laubmeyer- straße 13 3 68  
**Schoettke, Ferdinand,** Gastwirt, Breite Straße 8 4 08  
**Schröter, Heinrich,** Schlosser- rei, Schulstr. 2 4 17  
**Schützenhans, Saal- u. Garten-** geschäft, Ausflugslokal, Inh. Just Schulz, 3 88  
**Schulz, H.,** Baugesch. für Hoch- u. Tiefbau, Adolf-Hitler-Platz 4 2 52  
**Seediens Ostpreußen,** Fabr- gastverbindung zwisch. Pillau — Memel — Helsingfors — Zoppot — Swinemünde — Binz — Warnemünde Travemünde — Kiel 2 13  
**Seediensschänke, Inhaber Carl** Möller 4 34  
**Seehund, Zum,** Gaststätte, Holz- wiese 5, Inh. Henry Hammer 2 32  
**Shell, +** Tankstelle und Bunker- station, am Seedienskaai 3 75  
**Siemens-Baunnon, G. m. b. H.** 4 82  
**Skierlo, Walter, Dr.,** prakt. Arzt, Haßstraße 10 2 48  
**Slognaat, Walter,** Kolonialw. n. Feinkosthdlg., Pillau 2, Camsti- gallier Str. 15 2 08  
**Stadtschule, Pillau 2,** See- straße 1 4 02  
**Stadtparkasse zu Pillau,** Königsberger Straße 3 3 97  
**Stadtverwaltung +**  
 Dienststellen: Bürgermstr., Stadt- bürodirektor, Polizeikommissar, Polizeiwache, Stadtbauamt, Rech- nungsbüro, Steuerbüro, Ständes- amt, Verkehrsamt, Wohlfahrts- amt, Stadtkasse, Stadtwerke 3 18- 3 33  
**Städter, Erich, +** Hafendrogerie u. Photohaus, Breitestr. 6 3 12  
**Städtische Mittelschule,** Sne- straße 1 4 07  
**Städt. Werke, +** Elektrizitäts-, Wasser- und Kanalwerk, Adolf- Hitler-Platz 2 (3 18. 3 33)  
**Steinke, Gastwirt,** Pillau 2, Feuerwebrstr. 8 3 87  
**Stepnat, Fr.,** Baugeschäft, Neuhäuser, Schulstr. 1 4 24  
**Storch, Major,** Neuhäuser, Guts- haus 4 31  
**Strahlendorf, geb. Gürtler,** Katharina, Dr. med., Aerztin, Königsberger Str. 1 2 09  
**Strandhalle Ostseebad Neu- häuser, +** Inh. A. Bey 3 60  
**Strandhalle Pillau, Bes. Henry** Hammer 4 13  
**Sturmwarnungs-Nebenstelle,** Eduard Schoeler, Pillau 2 2 14  
**Taetz, Lina,** Fleischerei, Gr. Stieble-Straße 4 4 40  
**Thalau, Gustav,** Tischlermstr., Neuhäuser, Lindenstr. 15 4 51  
**Thams & Garis,** Hamburger Kaffeelager, Predigerstr. 13 4 35  
**Thiessen, Wilhelm,** Ebbing, Bau- stelle Pillau, Horst-Wessel-Allee 4 77  
**Tiedemann, Willi,** Ubrren, Schmuck, Optik, Rundfunk. Das Haus für Geschenke, Tränkr. 2 2 49  
**Till, Ernst,** Kolonialw., Delikat- u. Gemischtwar., Neuhäuser 4 54  
**Tißys, Ewald,** Feinbäckerei, Pillau 2, Tannenbergsstraße 23 2 29  
**Tolkien, Rudolf,** Sattler- u. Polstermeister, Predigerstraße 7 4 15  
**Tonlichtspiele Pillau, +** Inh. R. Link 2 20  
**Torkler, Hans,** Sattlermstr. u. Polsterer, Möbelhdlg., Pillau 2, Langgasse 16, 4 67  
**Toussaint, E.,** Fabrrad- n. Radio- handlung, Breitestr. 30 2 91  
**Trautmann, Karl,** Schmiede u. Schlosserei, Windgasse 2 2 81  
**Treplau, Arthur, und Sohn,** Fleischermeister., Predigerstr. 2 3 31  
**Treplau, Fritz,** Fleischermstr., Pillau 2, Langgasse 15 3 37

**Trooge, Julius, Nachl., +** Inh. Paul Städtlich, Buch- u. Schreibw.-Hdlg., Verl. „Pillauer Allg. Ztg.“, Haßstr. 7 3 39  
**Unruh, Fritz,** Kolonialw. u. Feinkost, Pillau 2, Langgasse 18 2 88  
**Verpflegungsamt, +** (Proviant- amt) (3 51)  
**Versandbuchhandlung Ost- mark, +** Wasserstr. 6 4 04  
**Vincentini, Maschinenrep., Eisen-** konstruktionen, Tannenbergsstr. 11 4 48  
**Vogel u. Potschlen, Pillau-Neu-** tief, Baugefälle 3 46  
**Volksbank Seestadt Pillau, +** e. G. m. b. H., Göringplatz 2 3 84  
**Wagner, Paul,** Feinkosthaus, Gr. Stieble-Straße 14 4 03  
**Waldschütz, G.,** Fleischerei, Schmiedestraße 9 2 90  
**Wasserschutzpolizei, Station Pillau,** Hindenburg- straße 1 2 61  
**Wayß u. Freytag, A.-G.,** Pillau, Schwabenberg 4 83  
**Wehrmacht:**  
 Marinehauptstelle Pillau + 3 51- 3 58  
 (Fern- u. Ortsverkehr): Unter diesen Nummern sind sämt- liche Truppen- und Marine- dienststellen zu erreichen.  
 Seefliegerhorstkommandantur Pillau 2 85- 3 71. 2 69  
**Wellm, Otto,** Fischräucherei n. Versand, Pillau 2, Memeler Weg 2 16  
**Wende, Franz,** Brot- und Fein- bäckerei, Adolf- Hitler- Platz 8 3 73  
**Westphal, Kurt,** Lichtbilder- atelier u. Photohandlung, Breite- straße 2 4 28  
**Wiemann, Richard,** Glaser- weicher, Breitestraße 18 2 43  
**Wiese, Jul.,** Hotelbes., Wald- kring b. Neuhäuser 2 34  
**Windfelder, +** Buchbändler, Wasserstraße 6 4 04  
**Windschild u. Langelott A.-G.,** Baustelle Pillau-Neutief 4 52  
**Wischke & Reimer, +** Schlepplampferreederei, Königs- berger Straße 11 2 07  
**Zachmann, Otto,** Bürgerliche Bierstuben, Schulstr. 3 2 60  
**Zerber, Anton,** Tischlermeister, Haßstraße 5 2 28  
**Zöldienstellen:**  
 Bezirkszollkommissar (G), Göringplatz 2 (2 41)  
 Zollamt 2 41  
**Zollkreuzer „York“** (Liege- stelle), Bollwerk Holzweise 4 95

**Pillkallen**

s. Schloßberg, Ostpr.

**Pillkoppen,**

(üb. Königsberg (Pr) 5.).  
 Postscheckkonto für Fernspreche- bühren: Königsberg(Pr), Nr. 4454, Fernsprechamt Königsberg, Pr. Handbetrieb.  
**Gendarmerie:**  
 Gen.-Postenbereich Pillkoppen, Gen.-Bez.-Oberwachtm. a. Pr. Ritzek 9  
**Gulbis, Hermann,** Gastwirtschaft u. Fischversand 3  
**Matzkies, Fritz,** Gastw. u. Fisch- geschäft, Pillkoppen 2  
**Reichs-Seegeflugschule** Rossitten der NSFK-Gruppe 1, Ostland (Zweigstelle) 6  
**Sturmwarnungsstelle u.** Försterei 4  
**Toll, Fritz,** Alkohollfr. Logier- u. Speisehaus, Lebensmittel-, Ko- lonialwaren-Handlung 7  
**Toll, Wilh.,** Autofuhrbetr. (Per- sonen- u. Güterbeförderung), Le- bensmittel- u. Wirtschaftsartikel- handlung, Sommergästeheim 5  
**Zollamt Pillkoppen** 1

**Pillupönen,**

Kr. Stallupönen s. Schloßbach.

**Plaßwich,**

[Kr. Braunsberg, Ostpr.].

Postscheckkonto für Fernspreche- bühren: Königsberg(Pr), Nr. 1990, Postamt Braunsberg (Ostpr.).  
**Wahlbetrieb**  
 Fernverkehr: Fernamt Braunsberg (Ostpr.) 1 03  
 Auskunft u. Störungsstelle 1 20  
 Telegrammaufnahme: für Ortstelegramme 1 20 f. Telegramme n. auswärts 1 03  
 Zeitangabe 1 03  
**Um**  
**Angrick, Bauer, Abb. Schön-** damerau, Gem. Plaßwich 1 11  
**Angrick, Anton,** Bauer, Demuth 1 70  
**Bibiko, Klara,** Hebamme 2 16  
**Black, Hugo,** Kolonial- u. Eisen- war., Restaurat., Saalbetr. 2 02  
**Bleise, Peter, Bauer, Demuth** b. Hogendorf 1 33  
**Bludau, Rendant d. Tolksdorfer** Spar- u. Darlehnskassen-Vereins, Tolksdorf 1 59  
**Braun, Bauer, Tolksdorf** 1 22  
**Braun, Aloys, Bauer, Schön-** damerau 2 27  
**Braun, Franz, Bauer, Lunau b.** Schalmey 1 34  
**Braun, Johann, Landwirt** 1 93  
**Braun, Josef, Bauer, Lunau** 1 78  
**Bressem, Aloys, Händl., Schön-** damerau 1 90  
**Broszinski, Fleischermstr.,** Tolks- dorf 1 35  
**Buchholz, Bauer, Tolksdorf** 1 73  
**Dankwardt, Otto, Bauer, Schön-** damerau 1 28  
**Fink, Otto, Dr.,** prakt. Tierarzt 1 66  
**Filgge, Otto, Bauer, Schön-** damerau 1 76  
**Fox, Aloys, Landwirt, Gedilgen** 1 94  
**Fox, Anselm, Bauer, Abb. 1** 19  
**Fox, Anselm, Bauer, Gedilgen** 2 06  
**Fox, Franz, Landw., Abb. 1** 87  
**Fox, Johann, Bauer, Liebenau** 1 47  
**Fox, Vitalis, Landwirt** 1 84  
**Friedrich, Otto, Bauer, Liebenau** Abbau 1 48  
**Gehrmann, Albert, Landw. 1** 46  
**Gendarmerie:**  
 Gen.-Posten Plaßwich 1 55  
 Gen.-Posten Tolksdorf 1 83  
 Gen.-Posten Anticken 1 26  
**Gerigk, Anton, Landw., Schön-** damerau 1 69  
**Gralki, Otto, Schneider, Herren-** Maßgeschäft 1 89  
**Grandau, Paul, Schmiedemstr.** und Brunnenbaugeschäft 1 86  
**Griehl, Anton, Bauer, Hogen-** dorf 2 24  
**Griehl, Bauer** 1 30  
**Gruhn, Leo, Bauer, Abb. 1** 13  
**Grünenberg, Johannes, Bauer,** Abbau 1 16  
**Hantel, Aloysius, Gasthaus,** Plaßwich 2 09  
**Hantel, Bruno, Bauer** 1 98  
**Hantel, Julius, Landwirt, Bor-** mannshof 1 54  
**Höpner, Aloys, Bauer, Abbau** Liebenau 2 18  
**Höpner, Franz, Install.-Werk-** stätte, Tolksdorf 1 63  
**Höpner, Johannes, Bauer,** Abbau 2 17  
**Höpner, Paul, Bauer, Abbau** Tolksdorf 1 25  
**Hohmann, Bruno, Baner, Gru-** nenberg b. Schalmey 1 15  
**Huhn, Julius, Hauptlehrer, Alte** Schule 1 16

**Kather, Anton, Schmiedemstr.,** Tolksdorf, Reparaturwerkst. für Landw. Masch. u. Geräte 1 60  
**Katholisches Pfarramt** (Pfarrer Grodde) 1 79  
**Katholisches Pfarramt Tolks-** dorf (Pfarrer Kehrbaum) 1 14  
**Kehr, Josef, Bauer, Schön-** damerau 1 38  
**Klaffki, Ottilie, Landwirtin, Ho-** gendorf. 2 25  
**Knoblauch, Joseph, Landwirt,** Demuth 1 82  
**Knobloch, Maria, Bäuerin,** Hogendorf, Abbau 2 08  
**Koiberg I, August, Bauer,** Liebenau 1 68  
**Koiberg, Bruno, Bauer,** Anticken 1 67  
**Krause, Paul, Gastwirtsch., Ko-** lonial- u. Materialwaren, Tolks- dorf 1 97  
**Landw. An- u. Verkanis-** genossenschaft, Hogendorf 2 04  
**Lange, Josef, Jr., Bauer, Abb.** 1 39  
**Marquardt, Hugo, Bauer, Schal-** mey 2 10  
**Marx, Ernst, Schmiedemstr. 1** 37  
**Merten, Karl, Baugeschäft,** Tischlerei u. Sägewerk, Schön- damerau 1 95  
**Mesau, Erich, Installationsbüro** f. elektr. Licht- u. Kraftanlagen, Tolksdorf 1 75  
**Mohr, Ambr., Schmiedemstr.,** Tolksdorf 1 71  
**Nahser, Anton, Baner, Schön-** damerau 1 64  
**Peter, A., Bauer** 1 40  
**Plaßwicher Spar- u. Dar-** lehnskassenverein 1 81  
**Preussch, Bruno, Mühle Plaß-** wich 2 01  
**Preussch, Mühle, Schöndamerau,** Abbau, Nr. 28 1 58  
**Reckwardt, Josef, Bauer,** Schöndamerau 1 74  
**Regenbrecht, A., Bauer, Abb.** Schalmey 1 41  
**Reichsbahn-Güterabfertigung** Hogendorf 1 43  
**Rohwetter, Anton, Bauer, Ge-** dilgen 2 07  
**Roski, Bruno, Gasthofbesitzer,** Schalmey 2 05  
**Roski, Hugo, Bauer, Schalmey** 2 15  
**Roski, Julius, Bauer, Knobloch** 1 53  
**Rückwart, Bauer, Tolksdorf** 1 56  
**Ruhnau, Landwirt, Demuth 1** 62  
**Ruhnau, August, Händler 1** 72  
**Schalmeyer Spar- u. Dar-** lehnskassenverein, e. G. m. u. H., Schalmey, Rendant Bruno Feyder 1 92  
**Schikowski, Landw., Daretenhof** b. Schalmey 1 12  
**Schikowski, Aloysius, Bauer,** Plaßwich Nr. 11 1 57  
**Schlesiger, Anton, Bauer,** Tolksdorf 1 24  
**Schlesiger, Anton, Landwirt,** Liebenau 1 80  
**Schlesiger, Bernh., Bauer,** Tolksdorf 1 65  
**Schlesiger, Karl, Landwirt,** Pilgramsdorf, Abb. 1 51  
**Schlesiger, Reinhold, Bauer,** Tolksdorf, Post Hogendorf 1 09  
**Schmidt, Bernh., Landwirt,** Schöndamerau 1 77  
**Schmidt, Geschw., Landw.,** Schöndamerau 1 32  
**Schroeter, Oskar, Gasthofbes.,** Schöndamerau 2 26  
**Schröter, Aloysius, Landwirt,** Liebenau 1 88  
**Schröter, Anton, Bauer, Abbau** Tolksdorf 1 91  
**Schröter, Bruno, Landwirt,** Pilgramsdorf 2 14  
**Schröter, Peter, Landwirt, Abb.** 1 85  
**Schulz, Bauer, Lauenhof 1** 31  
**Schulz, Johann, Bauer 1** 45  
**Seeburger, Franz, Bauer,** Pilgramsdorf 2 20

**Sommer, Paul, Bauer, Bormanshof** 1 08  
**Stange, Josef, Baugeschäft, Schöndamerau, P Schalmey** 2 19  
**Stapsch, Landwirt** 1 42  
**Stobbe, Agathe, Bäuerin, Abb. Schöndamerau** 2 29  
**Thiedmann, Aloys, Landwirt, Schwirgauen** 2 21  
**Thimm, Karl, Schmiedemeister, Liebenau** 1 49  
**Tolksdorf, August, Gastwirtschaft u. Kolonialwarenhandlg., Tolksdorf** 2 13  
**Weng, Paul, Landw., Gr. Maulen** 1 44  
**Wichert, M., Bauer, Gr. Maulen** 2 03  
**Wichmann, Johann, Tolksdorf Abbau** 1 18  
**Zander, Bauer, Knobloch** 1 52  
**Zander, Paul, Bauer, Tolksdorf, Abbau** 2 23

### Plauten,

(üb. Meiblsack).  
 Postscheckkonto für Fernsprechbüren, Königsberg (Pr), Nr. 2857, Postamt Wornsditt.  
 Handbetrieb, D: W 8-20; S 8-9, 12-13, 17-18.  
 Um

**Aauth, + Frau, Hebammen-schwester** 16  
**Aauth, Otto, + Schuhhandel, Kurz- u. Gemischtwaren** 16  
**Bellgart, Mühlenbes., Mühle Steinboiten** 1

**Ehlert, Joh., Nachh., Inh. Joh. Kiwitz, Kolonial-, Material-, Eisenwaren, Gastwirtsch., Saal u. Fremdenzimmer** 11

**Ev. Kirchengemeinde Guttenfeld (Pfarrer Welz)** 22

**Göring, Bernhard, Bürgermstr., Seefeld** 23

**Grunwald, Vinzenz, Bauer, Steinbotten** 15

**Hohmann, Peter, Bauer, Abb. Schönborn** 6

**Hooven, van, Joseph, Kolonial-, Eisenw., Gastwirtsch., Saal u. Fremdenzimmer, Autoverm.** 8

**Katholisches Pfarramt Plauten** 18

**Knobloch, Julius, Bauer, Seefeld** 9

**Kuhn, Josef, Bauer, Woppen** 14  
**Pingler, Geschw.** 5

**Plautener Spar- u. Darlehenskassenverein, e. G. m. u. H., Schulz, Arnold** 12

**Porsch, Bauer, Glanden I** 4  
**Schrade, Bernh., Landw., Abb.** 10

**Schrade, Bernh., Schmiedemstr., landwirtsch. Maschinenhandlung u. Pumpen** 21

**Schrade, Paul, Fahrzeug- u. Radiobülg., Reparaturwerkst.** 20

**Sommer, Clemens, Bauer, Schönsce** 3

**Stoll, Gebr., Manufakturw.** 13  
**Tresp, Paul, Landwirt, Steinbotten** 2

### Plautzkehmen

s. Engern, Ostpr.

### Plibischken.

(üb. Weblau).  
 Postscheckkonto für Fernsprechbüren: Königsberg (Pr), Nr. 2051, Postamt Weblau.  
 Handbetrieb, D: W 8-20; S 8-9, 12-13. Db: 7-8.  
 Um

**Dölp, F., Mühlenbesitzer, Kl. Ponnau** 14  
**Evangelisches Pfarramt** 13  
**Fiedler, Walter, Landwirt** 3  
**Gendarmerieposten Gr. Ponnau, Gendarm.-Haupt-Wachmstr. Eichert** 21  
**Hohlwein, Richard, Bauer, Töltentinken** 4

**Holstein, Erich, Bauer, Töltentinken** 9  
**Jägerkrug, Forsthaus** 24  
**Kraft, Max, Amtsvorsteher, Amt Plibischken, Ortsgr.-Leiter der NSDAP Gr. Ponnau** 2  
**Kurschat, Emil, Bürgermeister, Gr. Ponnau** 23  
**Lange, Ernst, Kaufmann, Kl. Ponnau** 1  
**Lindenblatt, Gastwirtschaft, Gr. Ponnau** 22  
**Manier, Otto, Landwirt, Warnienhof, Post Plibischken** 16  
**Marks, Bauer, Hilschen b. Taplacken** 19  
**Minuth, Gebr., Kolonialwaren u. Spirituosen** 5  
**Plibischer Spar- u. Darlehenskassenverein + (Kantor Wald)** 15  
**Pokall, Erwin, Bauer, Töltentinken** 18  
**Scheidereller, F., Bauer, Warnien** 17  
**Schwiderski, Fritz, Landwirt, Jakobsdorf, Post Taplacken** 7  
**Skalweit, Max, Bauer, Callebneen** 11  
**Wald, Otto, + Kantor** 15  
**Wenzel, Max, Bauer, Töltentinken** 8  
**Wisborell, Bauunternehmer, Warnien** 20  
**Zeiger, Fritz, Bauer, Callebneen u. Taplacken** 10

### Pobethen,

(üb. Königsberg (Pr) 5).  
 Postscheckkonto für Fernsprechbüren: Königsberg (Pr), Nr. 4454, Fernsprechamt Königsberg, Pr.  
 Wählbetrieb  
 Fernverkehr:

Don Fernverkehr vermittelt die Fernämter Königsberg, Pr. und Rauschen (Samland). Rauschen vermittelt nur Gespräche mit Teilnehmern der Fernsprechnetze Rauschen, Neukuhren, Großkubren, Heiligenkreutz und German. Gespräche nach anderen Orten sind beim Fernamt Königsberg, Pr., anzumelden.  
**Fernamt Königsberg, Pr.** 1 03  
**Fernamt Rauschen (Samland)** 1 07  
**Auskunft und Störungsstelle** 1 20. 2 17

**Telegrammaufnahme:**  
 für Orstitelegramme 2 17  
 für Telegramme nach Rauschen, Neukuhren usw. 1 07  
 für Telegramme nach Königsberg, Pr. und allen andern Orten 1 03  
**Zeitangabe** 1 03  
 Andere Dienststellen s. Teilnehmerliste unter „Reichspost“

**Adler-Apotheke, Drogen- u. Photohandlung, Inh. Apothek. Ohlendorff** 1 10

**Amt Pobethen u. Woytnicken u. Gemeindeamt Pobethen** 1 56

**An- u. Verkaufsgenossenschaft, e. G. m. b. H., Fischhausen, Nebenst. Watzum** 1 73

**Arndt, Bernhard, Lehrer** 2 36

**Autovermietung Bojahr, Pobethen** 2 16  
**Bach, Albert, Bauer, Gardwingen** 1 64

**Bahnhof Watzum-Pobethen (Samlandbahn), Auskunft, Güterabfertigung, Omnibusbetrieb nach Pobethen** 1 50

**Belgard, Georg, Bäckermeister.** 1 98

**Bergau, Bauer, Barthenen** 1 75  
**Beutner, Bauer, Barthenen** 1 48

**Bobeth, Hans, Fleischermeister, Schulstraße 76** 2 34  
**Bobeth, Herm., Baugeschäft** 1 77

**Böhm, Franz, + Fleischbeschaueur** 2 13

**Böhnke, Otto, Vermietung von Personen-, Omnibus- und Lastkraftwagen** 2 23

**Bresilge, Gastwirtschaft, Pertelt-nicken** 2 02

**Brillatis, Albert, Bauer u. Bürgermeister, Goythenen** 1 49

**Budnick, Fritz, Landwirt, Suppliethen** 1 40  
**Bundt, Emil, + Inh. Kurt Oloff, Kolonial- u. Eisenw., Brennamat., Gastwirtschaft** 2 04

**Dagott, Bauer, Paggelbun** 1 86  
**Dagott, Otto, Bauer, Tolklaunen** 1 51

**Dampziegelalt Kalthof, Inh. Max Boy, Ziegeleien, Geschäftssitz: Bergau üb. Kgb. (Pr) 5** 1 36

**Draab, Herm., Kunst- u. Handeldsgärtnerie** 1 91

**Droeger, Paul, Bauer, Pertelt-nicken** 2 01  
**Drunk, Fritz, Pertelt-nicken** 1 80

**Egger, Hermann, & Sohn, Baugeschäft** 1 69

**Evangelisches Pfarramt** 1 15  
**Fischer, Ernst, Fleischermstr.** 1 25

**Frommholz, R., Nachh., Inh. August Schwars, Kolonial- u. Eisenw., Baumaterial, Kohlenbdlg., Saaten u. Düngemittel, Gastwirtschaft** 1 19

**Gasthaus zu den zwöl Linsen, Bes. Dagott** 2 19

**Gauschule d. Deutschen Arbeitsfront, Strobjehnen** 1 41

**Genken, Otto, Bauer, Lixeiiden** 1 74

**Gemeindeamt Regehenen b. Watzum, Bürgermeister u. Bauer Pucks** 2 12

**Gendarmerie:**  
 Gendarmerieposten I, Pobethen, Gend.-Hauptwachmeister Grabowski 1 76  
 Gendarmerieposten II, Pobethen, Gend.-Hauptwachmstr. Rosenberg 1 24

**Genserowski, Ernst, Inh. Werner Genserowski, Kolonialwaren, Eisenwaren, Ban- u. Brennstoffe, Hotel u. Restaurant** 2 09

**Göbel u. Bömer, Tiefbau-Unternehmung, Kies- u. Stein-Lieferungen, Lastfuhrbetrieb, Pertelt-nicken üb. Kgb. (Pr) 5** 2 14

**Grohnert, Hans, Töpfermeister.** 1 32

**Gromball, Bauer, Biegiethen** 1 79  
**Gromball, F., Landwirt, Pfarrhof** 1 30

**Gromball, R., Landwirt, Kösnicken** 1 85  
**Gromball, Walter, Bauer u. Bürgermeister, Lauknicken** 1 68

**Grünhagel, E., Dr. med. vet., prakt. Tierarzt** 1 12  
**Gutsmühle Pobethen** 1 33

**Hammoser, Robert, Bauer, Goythenen** 1 57

**Heise, Franz, Baugeschäft u. Sägewerk** 1 39  
**Heise, Rudolf, Bau-, Möbel-, Sargtischlerei, Hauptstr.** 2 37

**Heymuth, Landwirt, Woytnicken** 1 31

**Hildebrandt, J., + Bauer, Adl. Kalthof, Kreisjägermeister des Kreises Fischhausen (Gutsgräten-Betrieb)** 2 08

**Hindenburgvolksschule** 1 97  
**Horch, Fritz, Sattlermstr.** 1 59

**Hungrecker, Dr., Landwirt, Adl. Dellgienen, Postkumebnen** 1 71

**Hunk, Otto, Zweigstelle d. Viehverwertungs-genossensch. Königsberg, Pr.** 1 47

**Janett, Kurt, Malerei** 2 30  
**Kallweit, Fleischermstr.** 1 42

**Klempnow, Landwirt, Karschau, Post Pertelt-nicken üb. Königsberg (Pr) 5** 1 38

**Kohtz, Gebr., Inh. Hans Fest, Maschinenfabrik u. Autoreparaturen** 1 16  
**Kriese, Emil, Autofuhrbetrieb, Watzum üb. Kgb. (Pr) 5** 2 32

**Krompholz, Landwirt, Diewens** 1 17  
**Krompholz, Otto, Landwirt** 2 18

**Kroschinsky, Meta, Textilwarengeschäft** 1 81

**Kugge, Richard, Bauunternehmer** 2 29  
**Lange, Kurt, Bauer, Paggelbun** 1 65

**Legien, Artur, Landwirt, Mogaiten** 1 22  
**Legien, Max, Landwirt, Goythenen** 1 52

**Lemcke, Paul, Landwirt, Klau-trienen, Post Pertelt-nicken üb. Königsberg (Pr) 5** 1 21

**Lemke, Marie, Regehenen** 1 54  
**Lemke, R., Landwirt, Kringitten, Bürgermeisteramt Sorbienen** 1 27

**Link, Franz, Bauer, Lixeiiden** 1 90

**Masur, Gertrud, Dr. med. dent., Zahnärztin (8-1/2 12, 13 1/2-18, Sbd. keine Sprechst.), Schloß-str. 86** 2 26

**Meyer, Kurt, Manufakturwaren** 1 96  
**Mörke, Fleischermeister** 1 84

**Mörke, Franz, Meiereibes., Garbseiden** 1 92

**Mörke, H., Bauer, Eisliethen** 1 88

**Moldenhauer, Prov.-Straßenmeister, Watzum** 2 33

**Mrwinsky, Lehrer, Pertelt-nicken** 2 24  
**Müller, E., Konfektion u. Schuhwaren** 1 93

**Müller, Max, Bäckermeister, vorm. Wille** 1 18  
**Naujoks, Uhren-, Rundfunk- u. Fahrradhandlung** 1 45

**Neumann, Alfred, Fleischermeister** 1 83

**NSDAP:**  
 Ortsgruppe Pobethen + 2 08  
 Ortsgruppenleiter Hildebrandt + 2 08

Organisationsleiter Pawlowitz + 2 17  
 Kassenleiter Böhm + 2 13

**Oloff, Kurt, + Kaufm.** 2 04

**Ostpreußenwerk, Aktiengesellschaft, Abt. Ueberlandwerk Königsberg, Pr.**  
 1. Betriebsmonteur Kösnicken 1 46  
 2. Betriebsmonteur 2 39

**Paulun, Kurt, Dr. med., prakt. Arzt** 2 03

**Plötz, E., Lehrer, Regehenen, Post Watzum üb. Königsberg (Pr) 5** 2 10

**Polenz, Richard, Lehrer, Volksschule Strobjehnen** 2 15

**Rafkeisenkasse e. G. m. n. H. Pobethen, Kassenstund: 8-12, 14-18 Uhr, auß. Sonnab. nachm.** 1 14

**Reichspost:**  
 Zweigamtsleiter + 2 17  
 Annahme, Ausgabe 1 20

**Roose, Bruno, Bauer, Jaugehenen** 1 82

**Sauerhaun, Arthur, Kolonialwaren, Feinkosthandlung** 1 43

**Sauerbaum, Fritz, Landwirt, Regehenen** 1 58

**Schadwinkel, Bertha, verw. Messerli, Dampfmolkereibetrieb, Pobethen** 2 05

**Scharfenorth, Sattlermstr.** 1 94  
**Scheffler, Willy, Gartenbau-betrieb** 2 38

**Schipping, Joh., Automobile u. Werkst. f. Motor-, Fuhrabrd u. Nähmaschin., Radio-Hdlg.** 2 00

**Scholtz, Landwirt, Schlakalken** 1 70  
**Schulz, Bauer, Pertelt-nicken** 2 21  
**Schulz, Bauer, Regehenen** 1 53  
**Schulz, Lehrer, Eisliethen** 1 72  
**Schulz, G., Bauunternehmer, Pobethen** 1 67

**Schwarz, Emma, + Kolonialw. u. Wirtschaftsartikel** 1 89

**Schwarz, Gustav, + Malermeister** 1 89

**Spandöck, Gustav, Landwirt, Woytnicken** 1 26  
**Spandöck, Walter, Eisliethen** 1 63

**Spandöck, Walter, Landwirt, Langehen, Post Radnicken üb. Königsberg (Pr) 5** 1 23

**Suhr, Adolf, Schmiedemeister, Kunstschmiedearbeiten** 2 35

**Supplieth, Alfred, Bauer, Paggelbun** 2 31

**Supplieth, Julius, Bauer, Jaugehenen** 1 60

**Thiel, Landwirt, Pertelt-nicken** 1 62

**Thiel, Artur, Tischlermeister, Bau- und Möbeltischlerei, Sarg-geschäft** 1 29

**Tischer, Kurt, Bauer, Biegiethen** 1 66  
**Umlauf, Schmiedemeister** 1 87

**Unrau, Karl, Erbhofbauer, Goythenen** 2 22

**Versuchsleichwirtschaft der Universität Königsberg, Pertelt-nicken** 1 55

**Weder, Willy, Autofuhrbetrieb, Watzum üb. Königsberg (Pr) 5** 2 25

**Weissenberg, F., Molkereibes., Regehenen** 1 35

**Wenck, Dr., Landwirt, Garbseiden** 1 13  
**Wenck, Landw., Sortenheuen** 1 34  
**Wenck, Paul, Landwirt, Strobjehnen** 1 37

**Wenghofer, Landwirt, Lauknicken** 2 06

**Wiemann, Robert, Bauer u. Bürgermeister, Garbseiden** 1 78

**Wippich, Produktenhändl.** 1 28

**Wohlgemuth, Louis, Bauer, Gardwingen, Gemeindeamt Woytnicken** 1 61  
**Ziegler, Bauer, Ankrehenen** 2 07

### Pötschendorf.

(üb. Rastenburg (Ostpr.)).  
 Postscheckkonto für Fernsprechbüren: Königsberg (Pr), Nr. 1371, Postamt Rastenburg (Ostpr.).  
 Handbetrieb, D: W 8-20; S 8-9, 12-13.  
 Um

**Ebert, Anna, Hebammenschw., Heiligeinde** 15

**Gehrmann, Aug., Kurhaus, Heiligeinde** 5

**Gemeindeamt Pötschendorf** 19

**Gendarmeriepostenbereich Pötschendorf, Gend.-Haupt-wachmeister Fabian** 7

**Gerick, Landw., Posewangen** 10  
**Hildebrandt, Franz, Landwirt, Wangotica** 1

**Kaminski, Joh., Baugeschäft, Pötschenwalde, P Heiligeinde** 11

**Maufek, Joseph, Bauer, Krakotin** 14

**NSDAP, Amt für Volkswohlfahrt, Ortsgruppe Scharf, Schule Pötschendorf** 4

**Prohstei, Heiligeinde** 13

**Reichsbahn: Güterabfertigung Pötschendorf** 12  
**Rosenblatt, Max, Müllermstr., Fuhrbetrieb u. Motormühle** 17  
**Seegardel, Heinz, Kaufm.** 22  
**Tobien, Fritz, Landwirt** 2  
**Tolksdorf, Gut Bäslackshof** 9  
**Unrau, J., Adl. Stumplack** 18  
**Voß, Julius, Dampfsägewerk, Pötschenwalde** 8  
**Wermter, Paul, Landwirt, Bertienen** 6

### Popelken, Kr. Labiau

s. Markthausen, Kr. Labiau



**Posmahlen.**

Postcheckkonto für Fernsprechbüren: Königsberg(Pr), Nr. 4454, Fernsprechamt Königsberg, Pr.

Wahlbetrieb

Fernverkehr Fernamt Königsberg, Pr. 03

Auskunft u. Störungsstelle 20

Telegrammaufnahme: für Ortstelegramme 03 für Telegramme n. auswärts 20

Zeitangabe 03

Um

**Albrecht, Franz,** Bauer, Pom-picken 31

**Ankermann, Bernhard,** Land-wirt, Pom-picken 25

**Ankermann, G.,** Bauer, Dom-tau 10

**Ankermann, Hugo,** Bauer, Domtau 23

**Bahnholzwirtschaft Stablack,** Rudolf Sadowski, Bahnholzwirt 58

**Bergemann, Hans,** Kantinen-pächter, Stablack 40

**Biller, Hermann,** Gasthaus Seeben 13

**Blessing, Erich,** Landwirt, Waldhaus Sophienberg 48

**Bürgermeister** Böhnke, Schlautien 14

**Domnick, Fritz,** Feinkostbaus, Gartenstadt Stablack 66

**Ekat, Emil,** Fleischermeister, Stablack 68

**Erdmann, Gastw.,** Dollstädt 41

**Ernst, Kantine** Stablack 54

**Ev. Pfarramt,** Klein Dexen, Stablack, Kolass, Franz, Stand-ortpfarrer 49

**Forstdienststelle:** Forstverwaltung Penken 24

**Frey, Lehrer** 22

**Gendarmerie:**

Gendarmerieposten Dollstädt, Gend.-Hauptwachmeister Pen-quit 19

Gendarmerieposten Stablack, Gend.-Hauptwachmstr. Cza-walinn 55

**Gutezeit, A.,** Oekonom, Offizier-heim, Stablack 65

**Hahn, Franz,** Kantinenpächter, Stablack 51

**Hein, Alfred,** Landwirt, Doll-städt 09

**Hüttenbach, Waldkeim** 36

**Jopp, Artur,** Lastaufuhrbetr., Kies- u. Sandlieferungen, Schlautien 71

**Jopp, Fritz,** Majoratspächter, Dollstädt 15

**Kalkstein, v.,** Gutsverwaltung, Wogau 32

**Kinder, Friedrich,** Fleischer 30

**Korsch, Landwirt,** Kl. Park, Post Kreuzburg 38

**Krause, Walter,** Viehbändler, Penken, Post Seeben 45

**Kreissparkasse zu Pr. Eylau,** Hauptzweigstelle, Gartenstadt Stablack 72

**Mazanek, Walter,** Kaufmann, Seeben 73

**Molkereigenossensch. Pom-picken,** s. G. m. u. H. 35

**NSDAP:**

NSKK-Motorsrum 2/M 3, Schule 62

DAF, Kameradschaftslager I, Stablack 39

Offizierheim, Stablack 63

**Orbeck, Max,** Gastwirt, Schlautien 34

**Piplat, Ernst,** Lebensmittel, Feinkost, Stablack 76

**Podehl, Landwirt,** Vogelsang 28

**Quednau, Ludwig,** Brot- u. Fein-bäckerei, Gartenstadt Stablack 67

**Reichsarbeitsdienst:**

Bezirk I des Arbeitsdienstes für die weibl. Jugend, Lager 6/12, Penken-Seeben, Kr. Pr. Eylau 33

**Reichsbahn:**

Güterabfertigung Stablack (Kr. Pr. Eylau) 64

**Reichspost:**

Zw. PA Stablack sb. Pr. Eylau 70

**Reske, Albert,** Fleischerstr., Dollstädt 17

**Schmidt, Elisabeth,** Sophienberg 37

**Schröder, Konrad** 18

**Seifert, Arnold,** Baugeschäft, Baubüro Domtau 21

**Sodies, Hans, Kaufm.,** Kantine Stablack 50

**Stiehler, Oberleutnant (W),** Haus 9, Stablack 74

**Ulrich, R. U., Dr.,** Zahnärztin (9-12, 15-18), Gartenstadt Stablack 69

**Unruh, Hermann,** Kantine, H.-Ma. Stablack 78

**Wegner, Erna,** Hebamme, Paröskener Str. 12, Stablack 77

**Wehrmacht:**

Kommandanturvermittlung 46. 47

Unter diesen Nummern sind sämtl. militärische Dienststellen zu erreichen.

**Beeresbaum Bartenstein,** Neu-bauleitung I u. III, Stablack 29

**Wensky, Herbert,** Pfarrer, Dollstädt 27

**Possessern**

s. Großgarten.

**Postnicken,**

[s. Nautzken (Ostpr.)].

Postcheckkonto für Fernsprechbüren: Königsberg(Pr), Nr. 4454, Fernsprechamt Königsberg, Pr.

Handbetrieb, D: W 8—20; S 8—9, 12—13.

Um

**Barebruch, Max,** Bauer, Jägertal 1

**Echternach, Paul,** Landwirt 2

**Forstdienststelle** Forstverwaltung Gr. Post 4

**Gendarmeriepostenbereich Postnicken,** Gendarmeriehaupt-wachmeister Hinz 14

**Gottschalk, Bauer** 11

**Gutsverwaltung der Ostpr. Landgesellschaft, Willmanns** 12

**Homp, Erhard,** Bauer 6

**Langhans, R., Kaufmann** 8

**Liesowsky, Fritz,** Mahlmühle, Kolonialwaren 10

**Mattern, Landwirt** 13

**Penk, Fleischer** 5

**Peiza, Carl,** Bauer, Julienhöhe, Post Lablacken 15

**Pfarramt** 9

**Romeike, Fritz,** Hauptlehrer, Postnicken 18

**Schirmmacher, Bauer** 3

**Schulz, Max,** Bauer, Julien-höhe 16

**Struwe, Nachl.,** Franz, Kfm. 7

**Wettengel, Landwirt** 17

**Powayen.**

Postcheckkonto für Fernsprechbüren: Königsberg(Pr), Nr. 4454, Fernsprechamt Königsberg, Pr.

Wahlbetrieb

Fernverkehr: Fernamt Königsberg, Pr. 03

Auskunft und Störungsstelle 20

Telegrammaufnahme: für Ortstelegramme 20 für Telegramme n. auswärts 03

Zeitangabe 03

Um

**Abramson, Georg,** Mühlenbes., Mühle Medenau 40

**Adler-Apotheke,** Drogen- und Photobehandlung Walter Skorloff, Medenau 39

**Honig & Haurwitz**  
Königsberg(Pr)  
Fernruf 4 60 91  
Treibstoffe, Öle, Fette

**Amtsvorsteher und Bürger-meister,** Benno Saßnick, Medenau 86

**Anker, Theodor,** Gr. Blumenau 57

**Batschke, Otto,** Mühlenbesitzer, Mühle Adl. Medenau 81

**Bauleitung der Luftwaße,** Gr. Blumenau 83

**Beck, Walter,** Maßschneiderei, Medenau, Seidlung 74

**Boetzelen, Paul,** Landwirt, Dom-Kragau 62

**Buddenbrock, Frhr. v.,** For-ken, Erzeugn. d. biologisch-dy-namischen Wirtschaftsweise 45

**Dörnberg, von, Karl-Hein-riche, Frhr.,** Adl. Powayen 43

**Dyckerhoff & Widmann, K.-G.,** Baustelle Powayen 82

**Eisenberg, Carl,** + Tischler-meister, Bau-, Möbel- u. Sarg-tischlerei, Medenau 23

**Finck, Carl,** Landwirt, Ziegen-berg 33

**Forstbehörden u. Forst-dienststellen:**

Preußisches Forstamt Kobbel-bude, Post üb. Fischbausen 26

Preuß. Revier-Försterei, Kobbel-bude 89

**Gemeindeamt Gr. Blumenau,** Siegmund 85

**Gemeindekirchenrat, Pfarrhaus** Medenau 47

**Gempi, Bauer,** Schuditten 37

**Gendarmerieamt Medenau,** Gend.-Meister Holstein 52

**Giessing, Dr. med.,** prakt. Arzt, Medenau 14

**Gottschalk, Siegfried,** Amts-vorsteher, Gr. Blumenau 77

**Griztan, Karl,** Kfm. u. Gastwirt, Medenau 31

**Grützmacher, Landwirt** u. Be-zirkskommissar, Kl. Blumenau 56

**Heinrich, Landwirt,** Catrinhöfen 64

**Hertzsch, Walther,** + Kaiser-Wilhelm-Institut, Kl. Blumenau (46)

**Hilper, Max,** Kolonial-, Material-waren u. Schankgesch., Medenau 97

**Hofer, Friedrich,** Landwirt, Adl. Medenau 12

**Holzweiß, Kragau** 75

**Huack, Arthur,** Bauer, Ponack 55

**Huack, Robert,** Landwirt, Ponack 32

**Jander, W.,** vorm. Bagger, Lagerplatz Schuditten 88

**Jager Karl,** Erbbhofbauer, Mede-nau 41

**Josupelt, M., & Schmidt,** Bau-stelle Powayen, 91

**Kaiser-Wilhelm-Inst. I,** Züch-tungsforschung, Erwin Baur, In-stitut, + Zweigst. Ostpreußen, Kl. Blumenau 46

**Kameradschaftslager Powayen** 94

**Kern, Arthur,** Gast- u. Landw., Elenskrug 36

**Keyserlingk, Graf,** Landwirt, Adl. Condehnen 18

**Kinderheim Gr. Blumenau** 66

**Kinnigkelt, Ewald,** Molkereibe-sitzer, Medenau 76

**Klewitz, Landw.,** Sickenböfen 13

**Kochanski, Felix,** Kaufhaus I. Manufaktur, Bekleidung u. Schuh-waren, sowie sämtliche Bedarfs-artikel, Medenau 27

**Kraftzik, Otto,** Fleischerstr., Medenau 48

**Krause, Gasthofbes.,** Medenau 54

**Kretschmann, Landwirt,** Schuditten 35

**Kubick, Fritz,** prakt. Tierarzt, Medenau 70

**Labusch, Wilhelm,** Bäcker-meister, Medenau 68

**Mannke, Minna,** Bobammen-schwester, Medenau 10

**Marquardt, Landjägermstr. a.D.,** Medenau 59

**Martins, Willy,** Autovermietung, Medenau 29

**Neubauleitung Powayen** 80

**NSDAP:** Ortsgruppenkassenleiter, Ortsgruppe Medenau, + Carl Eisenberg, Tischlermstr. 23

**Ostpreußenwerk A.-G.,** Abtlg. Ueberlandwerk Königsberg, Betr.-Monteur, Medenau 25

**Possekel, Bauer, Gr. Blumenau** 65

**Possekel, Landwirt, Mosschen** b. Medenau 16

**Possienke, Gustav, Bauer,** Schuditten 51

**Prawitt, Landwirt, Medenau** 42

**Rafteisenkasse Medenau** 19

**Rautenberg, Landwirt, Kl. Me-denau** 61

**Reichsbahn-Güterabfertigung Powayen** 50

**Rogge, Albert,** Kantinenpächter, Gr. Blumenau 49

**Schalman, Erbbhofbauer,** Schu-ditten 96

**Scharischwerdt, Landwirt, Wi-schehne** 34

**Schmidt, Gustav, Bäckerstr.,** Medenau 58

**Schmidtko, Ernst, Kfm.,** Kra-gau b. Medenau 84

**Schmidtko, Richard,** Autolast-fuhrbetrieb, Gr. Blumenau 97

**Schwarz, Bernh.,** Landwirt, Pollwitten 44

**Schwarz, Herbert,** Pollwitten, Beamtenhaus 98

**Seinwill, W.,** Dentist, Apotheke Medenau 69

**Selke, Walter,** Dampfsäge- und Hobelwerk, Holzhäldg., Kl. Blumenau 53

**Speer, Gustav,** + Maschin-fabrik, Medenau 21

**Trunz, Albert, Bauer, Gr. Blu-menau** 78

**Umahn, Hans, Hauptm. (W)** 73

**Wadehn, Th.,** Landwirt, Wischehnen 22

**Wehrmacht:**

Luftwaffenstandort, Vermittlung Gr. Blumenau 90

**Wirsum, Hugo u. Söhne,** Molkerei, Käseerei, Pollwitten 17

**Woolke, Heinz, Landw.,** Kragau b. Medenau, Kr. Fischbausen 24

**Wulk, Alfred, Bauer, Gr. Blu-menau** 63

**Powunden.**

Postcheckkonto für Fernsprechbüren: Königsberg(Pr), Nr. 4454, Fernsprechamt Königsberg, Pr.

Wahlbetrieb

Fernverkehr: Fernamt Königs-berg, Pr. 03

Auskunft und Störungsstelle 20

Telegrammaufnahme: für Ortstelegramme 20 für Telegramme n. auswärts 03

Zeitangabe 03

Um

**Bahlinger, Landwirt, Birkenberg** 40

**Bahnhoi Ellerkrug** (Kleinbahn Gr. Raum—Ellerkrug), Auskunft, Güterabfertigung 17

**Baß, Reinhold, Kaufmann** 37

**Bauleitung Neuhausen, Bau-stelle Powunden** 05

**Budwitz, Otto, Bauer** 15

**Casimir, Kurt, Abt. I** Manufak-tur-Medewaren, Abt. II Kolonial-waren 23

**Darlehnskassenvereln Po-wunden +** 38

**Dirschauer, Correyne** 32

**Ev. Pfarramt, Pfarrer Beckbern** 14

**Firus, Bauer** 12

**Fritz, Landwirt, Adl. Heyde** 41

**Gehrmann, Landwirt, Dorben** 45

**Gendarmerieposten Powun-den,** Gendarm.-Hauptwachmstr. Hüge 34

**Gryzbowski, Ernst, Landwirt,** Roppen 16

**Gutsverwaltung Pomehnen** 48

**Heynatz, Paul,** Fleischermeister 39

**Hoffmann, Otto,** Amtsvorsteher, Lobitten 07

**Howe, Arthur, Bauer, Twer-gaiten** 10

**Hühnerbein, Willy, Lehrer,** Wilkeim 31

**Kecker, Richard, Kaufm.** 36

**Lemke, Bauer, Twer-gaiten** 13

**Marquardt, Herbert, Fleischer** 09

**Maschke, + Kassen-Rendant** 38

**Possekel, Rud.,** Bauer, Twer-gaiten 21

**Rehaag, Richard, Landwirt,** Mickenburg 44

**Rondeck, Kurt, Landwirt, Will-keim** 33

**Rondeck, Richard, Bauer,** Wilkeim 46

**Sandelowsky, Walter, Land-wirt, Lobitten** 35

**Schadwinkel, Erich,** Mühlen-besitzer, Plöstwehnen 30

**Steffler, Hans, Landwirt, Cor-reyene** 28

**Stoepke, Willy, Bauer, Lobitten** 42

**String, Bauer, Plöstwehnen** 43

**Tolksdorf, Betty, Landwirtin,** Ellerkrug 25

**Treppke, Fleischermeister** 24

**Treppke, Ernst, Amtsvorsteher** und Bürgermeister 22

**Witting, Otto, Bauer, Plöst-wehnen** 29

**Pr. Eylau.**

Postcheckkonto für Fernsprechbüren: Königsberg(Pr), Nr. 4454, Fernsprechamt Königsberg, Pr.

Wahlbetrieb

Fernverkehr: Den Fernverkehr vermitteln die Fernämter Königsberg Pr. und Bartenstein, Ostpr. Welche Fern-gespräche bei den einzelnen Fernämtern anzumelden sind, ist aus dem gelieferten Merk-blatt zu ersehen.

Fernamt Königsberg, Pr. 0

„ Bartenstein, Ostpr. 9

Auskunft 8

Störungsstelle 7

Fernsprechauftragsdienst 8

Telegrammaufnahme: für Ortstelegramme 3 11 für Telegramme nach Barten-stein, Ostpr. 9 für Telegramme nach Königs-berg, Pr. und allen andern Orten 0

Zeitangabe 0

Andere Dienststellen s. Teilneh-merliste unter „Reichspost“

Um

**Adler-Apotheke u. Drogenhdlg.,** Rudolf Mitzka, Kirchenstraße 6 21

**Adler-Dienst, + Autobille** s. Tiedtke, H., Nachl. 2 29

**Albrecht, Conrad, Bauer,** Althof 3 03

**Alex, Richard, Bau- u. Wirt-schaftsklemperei, Installation, Landsberger Str. 3** 3 33

**Allgemeine Orts- und Land-krankenkasse Pr. Eylau** 2 38

**Amtsgericht Pr. Eylau,** Adolf-Hitler-Str. 27 3 12

**An- und Verkaufsgenossen-schaft e.G.m.b.H. (Pr. Eylau,** + Adolf-Hitler-Str. 21 (Geschäfts-führer Groß) 2 65 (Zentraistelle) 3 73

**Anker, Franz, + Masch.-Bau-mstr.,** Handel u. Rep. v. Kraft-fahrzeugen, Omnibus- u. Lastfuhr-betrieb, Kirchenstr. 3 2 96

**Arbeitsamtsnebenstelle Pr. Eylau,** Obere Schloßstraße 2 66

**Göttner & Prestien-Weber** Königsberg(Pr.)  
Fernruf 4 62 26  
Kunstb. „Thermofit“

**Abmann, Wilhelm**, + Antovermietung, Landsberger Straße 23 4 76

**Augustat, Paul**, Ban-, Wirtsch.-Klempn., Install., Bedachungsgesch., Landsberg. Str. 42 3 80

**Auto-Hilfsdienst**, + Modernes Reparaturwerk, Franz Anker, Kirchenstraße 3 2 96

**Autoreparatur-Werkstatt** Paul Suck, vormals Albrecht, + Adolf-Hitler-Straße 11 3 37

**Antovermietung Abmann**, + Landsberger Str. 23 4 76

**Antovermietung Glaser** 4 30

**Antovermietung Reinhold, Fritz**, + Neue Siedlung, Auklapper Chaussee 4 69

**Antovermietung Franz Scheffler**, + Landsberger Str. 5 2 70

**Antovermietung, + Tag-u. Nachtbetrieb**, August Wittkowski 4 05

**Antovermietung u. Lastwagenverkehr**, + Waldemar Wittkowski, Kirchenstr. 22-24 2 04

**Bagninski, Fritz**, Nachf., Inh. Hans Baier Kaufhaus, Markt 6 4 08

**Bahnhofsgaststätte Pr. Eylau**, Inh. Kurt Naujoks 5 28

**Bahnhofshotel**, Inh. Gustav Papin, Adolf-Hitler-Str. 31 3 63

**Baljar, Paul**, Germania-Drogerie 2 32

**Bennies, Walter**, Uhren, Gold- und Silberwaren, Adolf-Hitler-Straße 11 2 50

**Berg, von**, Landwirt, Porscheln 2 23

**Berndt, Hans-Günther**, Architekt, Königsberg (Pr), Körnerplatz 3, Rufnr. 2 85 91; Sprechtag: Pr. Eylau, Donnerstag 8-12 u. 15-18, Bahnhofstr. 6 5 27

**Bezirksleitungsverw.-genossenschaft Kbg.**, Packstelle Pr. Eylau, Windmühlweg 7 5 38

**Bierschenk, Karl**, Fuhrgeschäft, Kirchenstr. 58 4 74

**Binder, Walter**, Landwirt, Auklappen 2 60

**Blankenstein, Fritz**, Fleischer-mstr., Landsberg. Str. 10 2 27

**Blankenstein, Otto**, Fleischermeister, Obere Schloßstr. 8 2 97

**Bleyer, Landw.**, Strohbeuten 2 41

**Bock, Dr.**, Zahnarzt 3 01

**Böhnke, Kurt**, Bauer, Kl. Sausgarten 2 83

**Böhnke, Walter**, Manufakturwaren, Kirchenstr. 26 3 24

**Bolz, Berta**, Hebamme, Adolf-Hitler-Straße 30 5 08

**Boy, Otto**, Brot- u. Feinbäckerei, Obere Schloßstr. 6 2 12

**Brandecker, Gustav**, Landw., Adl. Pieskeim 2 71

**Brandt, Gustav**, Schmiedemstr., Domnauer Str. 12 3 78

**Braun, v., Frhr.**, Major a. D., Neucken 4 15

**Braun, Martin**, + Pfarrer 3 32

**Brommauer, Rektor**, Warschkeiter Straße 2 30

**Brüggemann, Sattlerei** u. Lederwarengesch., Landsberger Str. 9 3 76

**Bürgermeister** + Nach Dienstschluß Stadtspektor Wendland 3 42

**Bunzel, Walter**, Ing.-Büro für Elektrotechnik, Markt 20 2 69

**Busolt, Dr.**, prakt. Tierarzt, Windmühlweg 2 76

**„Capitol“ Pr. Eylau**, Inh. H. Nass, Kirchenstr. 9 5 15

**Dawert, Kurt**, Bauer, Zehsen 2 03

**Denger, Hans**, Elektromeister, Licht, Kraft, Radio, Windmühlweg 17 4 49

**Deutsch, von**, + Landwirt, Gravenbiten 2 24

**Doblaskey, Friedr.**, Bäcker-mstr., Meiningstraße 1 4 54

**Domnick, Fritz**, Feinkosthaus, Adolf-Hitler-Str. 12-15 2 17

Wohn. Landsberg. Str. 66 (2 17)

**Domschat, Max**, Kantinein-pächter 4 67

**Eisermann, Otto**, Lehrer, Schulhaus Tenkitten 4 84

**Eichdrogerie, Inh. Paul Baljar**, Adolf-Hitler-Str. 15 3 14

**Ev. Kirchenkasse**, Diakon Klatt, Obere Schloßstr. 42 2 49

**Ev. Pfarramt**, + Pr. Eylau Land, Pfarrer Braun 3 32

**Fährser, Gerhard**, + (2 22)

**Fernengel, Michael**, Architekt, Architekturbüro u. Bau-berätg., Lochmannstr. 29 5 09

**Feyerabend, Franz**, Landwirt, Lampasch 2 25

**Finanzamt Pr. Eylau** 2 59

**Fischern, von**, Oberleutnant, Scharnhorststraße 1 5 34

**Fladda**, Bauer in Serpallen 3 22

**Fleck, R.**, Glasermeister, Bauglaserie Bildereinrahmung, Adolf-Hitler-Str. 7, pt. 4 83

**Flug, Walter**, Gaststätte, Kirchenstraße 48 3 35

**Forstdienststelle**, Preuß. Staats-Forstamt Pr. Eylau 4 19

**Fotoatelier u. -Handlung Oscar Gutzeit**, + Adolf-Hitler-Straße 13 4 58

**Freiwillige Feuerwehr, Feuer-melde-stelle** + (4 00)

**Friedrich, Otto, Nachf.**, Inh. Erich Krauß, + Färberei und Manufakturwaren, Landsberger Straße 46 2 84

**Gamm, F. W., Nachf., H. Bortz**, Buch- u. Papierhdlg., Buchbin-derei, Landsberger Str. 3 87

**Geister**, Bezirksschornsteinfeger-mstr., Domnauer Str. 10 4 75

**Gemeindekirchenrat**, + Superintendent Müller 2 58

**Gendarmerie:**  
 Gen.-Inspektion Pr. Eylau, Gen.-Obermstr. Kalweit, Gen.-Inspektion, Kommandant 3 89  
 Gen.-Amtsführ. Serpallen, Gen.-Mstr. Plaumann 3 28  
 Gen.-Posten Pr. Eylau, Gen.-Hauptwachtmstr. Preuß-ner 3 27  
 Gen.-Posten Toppienen, Gen.-Hauptw., Wirth I 2 94

**Gerhardt, Herm., jun.**, Inh. R. Obermüller, Kolonial- u. Eisen-waren, Markt 10 2 06

**Gerhardt Nachf.**, + Bahnamtl. Speidit., Kohlenhdlg., Lagerung, Triebstoffvertrieb, Lastwagen z. Vermietung 2 22

**Gericke, Hauptm.**, Scharnhorststraße 1 5 31

**Gernuß, Herrmann**, Tischlerei u. Möbelgeschäft, Landsberger Straße 20 5 17

**Gerullis, Kurt**, Lebensmittel, Spirituosen, Wein- u. Bierstuben, Landsberger Str. 20 4 63

**Geydaß, Walter**, Kaufmann, Schmoditten 3 10

**Gnaß, Otto**, Töpfermstr., Landsberger Str. 90 3 36

**Goerke, Erich**, Dentist, Dienst. u. Sonnb. nachm. keine Sprechst., Landsberger Str. 61 4 52

**Gogoll, Polizeihauptwachmeister** 3 39

**Graap, Otto**, Bekleidungshaus, Markt 15 2 72

**Erögörle, G.**, Lebensmittelgesch., Erich-Koch-Siedlung 5 23

**Gronenberg, Ernst**, vorm. O. Wittke Kaufhs., Pr. Eylau 2 53

**Groß, Hartmann**, + Geschäftsführer (2 65)

**Großhandlung Casati & Lederhausen**, Königsberger Straße 5 40

**Günther, Kreishilfsstelle**, Bahnhofstraße 8 4 77

**Gutsverwaltung Graven-thien** + (2 24)

**Gutsverwaltung Mollwitten** (von Oldenburg) 2 28

**Gutzeit, Oscar**, + Fotoatelier, Adolf-Hitler-Str. 13 4 58

**Harmgarth, G.**, Mühlenbesitzer, Drangsitzen 4 78

**Hartmann, Erich**, Bauer, Grünhöfchen 2 15

**Harwardt, Gebr.**, Baugeschäft, Dampfsägewerk, Bau- u. Möbelschlerei 2 75

**Hauptmann, Lehrer**, Mollwitten b. Pr. Eylau 4 42

**Haus am See, Franz Pichler**, Badeanstalt mit Rest.-Betr., Warschkeiter Straße 4 60

**Hocht, Leo**, Herrenbekleidung, Militäreffekt., Landsberger Str. 8 4 94

**Heeresverpflegungsmst.**, + Königsberger Chaussee Nach Dienstschluß Stabszahlmeister Paulkitt 3 40

**Heinrich, Erich**, Bürgermstr. u. Bauer, Schloditten 5 16

**Heppner, Paul**, Bauer, Schwad-ten, Waldhaus 2 40

**Herrenkind, P.**, Sauglaserie und Bildereinrahmung, Obere Schloßstraße 4 4 90

**Hölling, Jul.**, Bauingenieur, Leidtkeim 5 12

**Hohenble, Oskar**, Prov.-Baurat, Warschkeiter Str. 11 (2 95)

**Hollstein, Franz**, Kreislach-schaftsleiter, Viehverteiler, Domnauer Str. 11 2 54

**Horn, Hermann**, Mineralwasser-fabrik u. Biergöbldlg., Brenn-spiritusvertrieb, Adolf-Hitler-Str. Nr. 14 2 56

**Horst-Wessel-Schule**, städt. Volksschule, Landsberger Str. 68 2 87

**Hotel Pr. Eylauer Hof**, Inh. Julius Mateling, Markt 1-8 2 14

**John, Bauer**, Lampasch 3 84

**John, Landwirt**, Roditten 4 12

**John, Gustav**, Autotransporte aller Art, Landsberger Str. 38 2 21

**Jordan, A.**, Bauer, Althof 3 66

**Kassing, Helmut**, Markt 8 2 07

**Katasteramt, Preuß.**, Adolf-Hitler-Str. 9 3 93

**Katholische Kirchengemeinde** Adolf-Hitler-Str. 32 4 68

**Kaun, Dr.**, Tierarzt, Leiter des Schlaichhofes 3 95

**Kempel, Landwirt**, Schewecken 4 09

**Kempel, Carl**, Fuhrhaltere, Untere Schloßstr. 14 3 71

**Kiesgrubenbetrieb Albert Schwarz**, + Warschkeiten 3 79

**Kinder, August**, Fleischer-mstr., Landsberger Str. 4 3 25

**Klein, Friedrich**, Landwirt, Schmoditten 2 63

**Knöpke, Emil**, Bauer, Schewecken 3 08

**Küller, Dr.**, Veterinärat, Bären-winkelweg 2 91

**Kohn & Langhals** (Inh. Fritz Langhals), Markt 9/11 Kolonialwaren 2 19 Konditorei 5 00

**Kohn, I.**, Bauer, Althof 3 09

**Kohner, Walter**, Blumenhaus, Gartenbau H. Hoppe Nachf., Kirchenstraße 41 3 07

**Kossack**, Hauptmann, Gutshaus, Heinrichshöfchen 4 81

**Krack, Hanna**, Dr., Zahnärztin, (9-12, 15-18), Markt 12 4 18

**Kraff, Ernst**, Dr. med., prakt. Arzt (8-10, 15-16), Markt 3 00

**Kranke, Otto**, Kolonialwaren, Landsberger Str. 41 3 61

**Krause, Albert**, Bauer, Schlo-ditten 3 69

**Krause, Carl**, Unternehmung f. Tief u. Straßenbau, Königsberger Straße 63 4 47

**Krause, Richard**, Bauer, Rut-schitten 2 74

**Krauß, Erich**, + Bekleidungs-haus und Lederwaren, Kirchen-straße 2 (2 84)

**Kreisaltersheim** 4 07

**Kreisbauernschaft Pr. Eylau** + siehe Reichsnährstand

**Kreishandwerkerschaft** zu Pr. Eylau + 3 82

**Kreishaus** + 3 45

Nach Dienstschluß und privat: Kreismtsgeb. Schönhoff 3 45

Kreisoberinspektor 3 46

Kreisausschuß-Bürodirektor 3 47

Landrat Neumann 3 48

**Kreiskasse, Staatliche**, Adolf-Hitler-Straße 9 (Oberrentmeister Morenga) 4 01

**Kreiskrankenhau.**, + leitender Arzt Dr. Wolff, Adolf-Hitler-Str. 2 57

**Kreissparkasse zu Pr. Eylau** + 3 51

**Kresin**, Hauptm., Scharnhorststraße 3 5 35

**Kühnerl, Pfarrer**, Schmoditten 2 61

**Kuesner, Friedrich**, Kaufm., Althof 2 13

**Kuhnke, Julius**, Gartenbau, moderne Kranz- u. Blumenbinde-ri, Pr. Eylau 3 92

**Kuhnke, Otto**, Fuhrhaltere, Kraftwagenbetrieb, Königsberger Straße 44 4 96

**Kunkel, Kreisschulrat**, Scharnhorststr. 3 4 88

**Landesbauamt Pr. Eylau**, + Adolf-Hitler-Str. 20, II 2 95

**Landratsamt** + 3 45 (siehe Kreishaus)

**Landw.-Buchführ.-Gen.**, Kreis-stelle Pr. Eylau, Landsberger Straße 16 2 47

**Landwirtschaftsschule und Wirtschaftsberatungsstelle Pr. Eylau**, + Direktor Landw.-Rat Dr. Smelkus, siehe Reichsnährstand

**Lange, Adolf**, Motorräder, Fabr-räder, Nähmaschinen, Reparatur-werkst., Markt 5/7 3 31

**Lange, Emil**, Tischlermeister, Kirchenstraße 28 5 06

**Langhals, Artur**, Kolonialw. u. Restauration, Landsberger Str. 5-7 2 43

**Lehmann, + Dr.**, Med.-Rat, Amts-arzt, Wohn. Landsberger Str. 60 (3 30)

**Liedtke, Herm.**, Schmiedemstr., Landsberger Str. 32 3 83

**Loeffler, Otto**, Baumeister, Bau-geschäft, Dampfsägewerk, Bau-materialienhandlung, Zement-fabr., Landsberger Str. 43 2 09

**Lohmeyer, Oberstlt.**, Scharnhorststraße 7 5 36

**Lucanus, Albrecht**, SA-Führer, Rathaus, Kirchenstr. 1 4 44

**Lustig, Helmut**, Dentist, Markt 8 5 32

**Maack, Bruno**, Landwirt, Rothenen 2 36

**Martell, Karl**, Kfm., Kolonialw.-u. Kohlenhdlg., Lastwag.-Vermie-tung, Untere Schloßstr. 17 4 22

**Maternowsky, Willy, & Co.**, Ing.-Büro für Elektrotechnik, Adolf-Hitler-Straße 6-8 2 93

**Matz, Landwirt**, Melonkeim 2 68

**Mertins, Arthur**, Landwirt, Leidtkeim 2 42

**Molkerei-Genossenschaft Pr. Eylau**, e. G. m. u. H. 2 78

**Molkerei-Genossenschaft E. G. m. b. H. Gr. Sausgarten** 2 18

**Naujoks, Maria**, Agt. f. Ver-sicherungen aller Art, Königs-berger Str. 79 4 97

**Neumann, + Landrat**, Kreis-haus (3 48)

**Neumann, E.**, Kutschitten 4 23

**Neumann, Franz**, Klempnerei, Installations- u. Bedachungsgeschäft, Markt 19 2 80

**Neumann, Fr.**, Rutschitten 3 17

**Neumann, Lina**, Landwirtin, Warschkeiten 2 31

**Neumann, Max**, Lehrer, Lam-pasch 5 11

**Nieswandt, Herbert**, Damen-u. Herren-Frisier-Salon, Lands-berger Str. 1 2 98

**NSDAP:**  
 Kreisleitung Pr. Eylau, Bahnhofstraße 14 4 13

**Amt für Beamte, NS-Frauen-schaft**, Ortsgr. Mirbach, Windmühlweg 11 4 95

**Hitlerjugend**, Bann 291 4 45

**NS-Frauenschaft, Kreisleitg.** Pr. Eylau, Frau Kurpijweit, Landsberger Str. 26 3 59

**NS-Frauenschaft, Kreisgeschäfts-stelle**, Landsberger Str. 42 3 97

**Amt für Volkswohlfahrt, Kreis-waltung** Pr. Eylau 5 37

**Amt f. Volkswohlfahrt, Ortsgr.** Pr. Eylau Stadt, Bahnhofstr. 5 2 08

**Amt für Volkswohlfahrt, Ortsgr.** Althof, Lehrer Kerwien, Roditten 4 79

**Amt für Volkswohlfahrt, Ortsgr.** Gr. Sausgarten, K. Heisel, Lehrer, Naunienen 4 55

**Deutsche Arbeitsfront, Kreiswal-tung** Pr. Eylau, Kirchenstr. 1 4 40

**NS-Gem. „Kraft durch Freude“** Kreisdienststelle Pr. Eylau, Markt 5/7 5 55

**Obermüller, R.**, + Eisenw. 2 34

**Oberschule - Scharnhorst-schule** (Aufbausch.), Ober-studiendirt. Sievers, Landsber-ger Straße 59 2 46

**Obstverwertung Pr. Eylau**, Inh. Denstorff, Fruchtweine, Süß-moste, Säfte, eigene Obstkelteri 2 10

**Offizierheim Pr. Eylau**, Warschkeiter Straße 2 02

**Ostpreußenwerk A.-G.**, Abt. Ueberlandwerk Königsberg, Pr. Betriebsmonteur Pr. Eylau 3 86

**Paetzle, Hermann**, Unternehm-ung für Hoch- und Tiefbau, Windmühlweg 10 4 46

**Pesth, Hauptmann**, Warschkeiter Straße 11 5 33

**Peter, Albert**, Bauer, Schloditten 3 02

**Pichler, Franz**, Waldhaus, Krumlatsch 4 82

**Pieper, Hanns**, Direktor der Kreisberufsschule, Warschkeiter Straße 11 5 19

**Pionke, Bürgermeister**, Serpal-len, Dorfstraße 7 4 41

**Podehl, Erwin**, Landwirt, Adl. Tolkeim 2 79

**Podehl, Otto**, Landw. u. Mühlw-besitzer, Rohrmühle 2 20

**Pohl, Althof**, Abbau 3 54

**Polizei:**  
 Polizeimeister Salitter, Kirchen-straße 17 5 04  
 Polizei-Hauptwmsr. Schiemann, Königsberger Str. 61 5 30

**Postamt s. Reichspost**

**Pr. Eylauer Kreiszeitung**, + R. Scheffler, Kirchenstr. 7 (2 35)

**Quandt, Gustav**, Spirituosen, Markt 20 3 74

**Quednau, A.**, Frau, Hebammen-schwester, Landsberger Str. 22 2 05

**Quednau, Fritz**, Dr. med., prakt. Arzt, Adolf-Hitler-Str. 5, Sprech-stunden 8-10, 16-17 2 39

**Raabe, Karl**, Lehrer Kl. Saus-garten 2 44

**Radtke, F., Nachf.**, Inh. Oskar Sosnowski, Kolonialwaren, Res-tauration, Konienwandung, Obere Schloßstr. 27 3 67

**Raiffeisen - Vereln, e. G. m. u. H.**, + Pr. Eylau 3 73

**Rangnick, R.**, + Inh. R. Ober-müller, Eisenwaren, Haus- u. Küchengeräte, Glas- u. Porzellan-waren, Markt 2 24

**Rathaus-Café** mit Sommerter-rasse, im Hause der Capitol-Lichtspiele, eigene Konditorei, Bestellschäft, Inh. Heinz Leo-pold Naß 5 10

**Reform-Lichtspiele**, Inh. Wilhelm Bärtschdorf, Obere Schloß-str. 4, I 4 80

**Rehberg, Landwirt**, Kl. Saus-garten 2 92

<b>Reichsbahn:</b> Bahnhof Althof 4 70 Bahnhof Pr. Eylau 4 04 Bahnmeisterei 3 50 Güterabfertigung Pr. Eylau 2 16 <b>Neubauamt Zinten:</b> Baubaufsicht Pr. Eylau 4 86	<b>Schwiedeps, L.,</b> Papiergeschäft. Bürobedarf, Adolf-Hitler-Str. 13 3 94 <b>Schwill, Landw.,</b> Rothenen 2 45 <b>Senderzentrale der Reichs-</b> <b>flugsicherung</b> 4 51 <b>Soecknick, Gustav,</b> Bauer, Tollkeim 4 64 <b>Sommer, K.,</b> Kantine der In- fanterie 4 72 <b>Sommer, Paul,</b> Tischlermstr., Bau-, Möbel-, Sargtischlerei, Adolf-Hitler-Straße 29 5 25 <b>Speck, Kurt,</b> prakt. Arzt, Kirchenstr. 9, Sprechst. 8-10, 15-16 5 24 <b>Staatl. Gesundheitsamt,</b> + Bahnhofstr. 5 3 30 <b>Stabe, Ernst,</b> Dipl.-Gartenbau- insp., Gartenausführungen und Baumschule, Herbert-Neumann- Straße 3 3 06 <b>Stadtverwaltung</b> * 3 41 Nach Dienstschluß: Polizeiwache (3 41) <b>Stadwerke,</b> + (Gas, Wasser, Elektrizität), Betriebsleiter Kaiser 4 00 <b>Staub, Eugen,</b> + Ingenieur, s. Tiedtke, H., Nachf. 2 29 <b>Steckel, Fritz,</b> Bauer, Joppionen 5 39 <b>Stein, Paul, Kfm.,</b> Althof 2 77 <b>Stielow, Otto,</b> Fleischermeister, Gr. Sausgarten 4 61 <b>Strupat, Hugo,</b> Getreidegesch., Adolf-Hitler-Str. 3 15 <b>Suck, Paul,</b> + Kraftfahrzeug- handwerksmeister, Adolf-Hitler- Straße 11 3 37 <b>Superintendentur,</b> + Kirchenstr. 38 2 58 <b>Szillat, Straßenmeister</b> 3 98 <b>Taulien, Hugo,</b> Malermstr., Ta- petenhdg., Obere Schloßstr. 36 3 75 <b>Taullen, Max,</b> Faßfabrik, Her- stell. von E. Buttertonnen, sämtl. Molkerei-, Brauerei- u. Brenne- reifegefäße, Bahnhofstr. 18 3 77 <b>Thal, Prov.-Straßenmeister,</b> Loch- mannstraße 6 4 48 <b>Tiedtke, Hermann, Nachf.,</b> + Inh. Eug. Staub, Ing., Maschi- nenbau u. Rep.-Werkst. 2 29 <b>Todtenhaupt, H.,</b> Schloßdroge- rie, Landsberger Str. 22 4 89 <b>Trenck, von der,</b> Zohlen 2 73 <b>Turnier- u. Reitjagdverband</b> <b>Pr. Eylau (e. V.)</b> + über * 5 65 Geschäftsst. Haus-Anschl. Nr. 71 <b>Ulrich, Prozeßagent,</b> Konkursver- walter 3 18 <b>Valentini, Landwirt,</b> Henrieten- hof 2 52 <b>Viehverwertungsgenossen-</b> <b>schaft e. G. m. b. H.,</b> Adolf- Hitler-Str. 21, Geschäftsführer Plick 4 02 <b>Volksbank Pr. Eylau e. G. m.</b> <b>b. H.</b> 3 04 <b>Voß, Karl,</b> Stellmacherei u. Wa- genbau 2 90 <b>Wehrmacht:</b> Standortvermittlung + * 5 65 Unter dieser Nummer sind sämtl. Truppen- und Heeres- dienststellen zu erreichen. Außerdem haben besonderen Anschluß: Heeresverpflegungsamt, Königs- berger Chaussee. Nach Dienst- schluß Stabszahlm. Paulikat 3 40 Heeresverpflegungsamt — Neben- stelle Heinrichsöfchen 2 48 Heeresbauamt Bartenstein, Neu- bauleitung Pr. Eylau 4 50 <b>Wermibet, Ernst,</b> Landwirt, Leidtkoim 2 81 <b>Wilhelm-Augusta-Siechen-</b> <b>haus</b> 2 88 <b>Winkler, Otto,</b> Bäckerei u. Kon- ditorei 3 23 <b>Wittkowski, August,</b> + Auto- vermietung 4 05 <b>Wittkowski, Erna,</b> geb. Wessel, + Hebammschwester, Kirchenstr. Nr. 22-24 2 04	<b>Wittkowski, Waldemar,</b> + Personen- u. Lastwagenverkehr, Kirchenstr. 22-24 2 04 <b>Wolf,</b> + Dr. med., leitend. Arzt des Kreiskrankenhauses (2 57) <b>Wormit, H.,</b> Landwirt, Moll- witten 3 65 <b>Wormitt, Fritz,</b> + Fleisch- u. Wurstgesch., Kirchenstr. 8 3 82 <b>Wormitt, Gustav, jun.,</b> Flei- schermeister, Obere Schloßstr. 3 05 <b>Wormitt, Karl,</b> Fleischermstr., Landsberger Str. 16 2 67 <b>Wormuth, Arthur,</b> Brot- u. Fein- bäckerei, Landsberger Str. 10 4 53 <b>Wormuth, Friedrich,</b> Bäckerei und Konditorei, Adolf- Hitler-Str. 30 3 19 <b>Wronn, Otto, Malermstr.,</b> Obere Schloßstraße 45 5 20 <b>Ziegelwerk Pr. Eylau,</b> Inh. Tolkmitt 3 72 <b>Ziener, E. A. &amp; Co.,</b> K.-G., Kfg., Pr. Liköfbr. u. Weinhdg., Fil. Pr. Eylau, Landsberger Str. Nr. 14 3 38 <b>Zimmermann, Hans-Ulrich,</b> Landwirt, Schmüditten 3 90	<b>Badeanstalt, städt.,</b> Emil Bor- chert, Abbau 1 4 61 <b>Bank d. Ostpr. Landschaft,</b> Steintorstr. 7 3 44 <b>Banke, Bauer, Marienfelde</b> 5 73 <b>Barke, Arno,</b> + Konditorei, Markt 32 2 75 <b>Baum, Fritz,</b> Viehhandlung, Bahnhofstr. 4 5 60 <b>Baum, Fritz, jun.,</b> Viehhand- lung, Herbert-Norkus-Str. 3 96 <b>Baum, Herbert,</b> Viehhandlung, Bahnhofstraße 3 5 28 <b>Beck, M., Landw.,</b> Spittels 4 21 <b>Becker, Gebr.,</b> Inh. Otto Becker, Fleischermstr., Markt 18 4 23 <b>Becker, Gustav,</b> Lebensmittel- gesch., Hindenburgstr. 15 4 26 <b>Becker, Johannes,</b> Viehhdg., Elbinger Str. 11 2 82 <b>Beitler, Theodor,</b> Bauer, Ab- bau 4 2 17 <b>Berg, Louise, Frau,</b> Apotheken- besitzerin, Markt 24, I 4 68 <b>Berger, Paul,</b> Baumeister, Unter- nehmung für Hoch- u. Tiefbau, Bahnhofstraße 10 5 09 <b>Beuker, L.,</b> + Gastwirtschaft, Schönfeld 2 29 <b>Binding, Willy, Landwirt,</b> Emilienhorst b. Neuendorf-Fried- heim 4 72 <b>Bleise, Johannes, Bauer,</b> Copichnen 5 40 <b>Blobelt, Paul, Dr. med. vet.,</b> prakt. Tierarzt, Poststr. 33 4 42 <b>Boljahn, Kurt,</b> + Zahnarzt (9 bis 12 u. 15—18), Sonnabend u. vorm.), Steintorstr. 12, I 2 54 <b>Bolz, Friedrich, Fleischermstr.,</b> Steintorstr. 24 3 75 <b>Bolz, Willy, Kfm.,</b> Agt., Apo- thekerstraße 13 2 96 <b>Borgemeu, Robert,</b> Stell- macherei u. Wagenbau, Rogehner Straße 19 3 66 <b>Borkowitz, Paul, Kolonialwar.,</b> Feinkost, Rest. Kirchenstraße 1 2 21 <b>Borkowski, Otto, vorm. Werner,</b> Baugesch., Amtsfreiheit 38 5 71 <b>Briehn, Fritz, Bauer, Wickerau</b> 5 33 b. Hirschfeld 3 77 <b>Buchstelle der Landwirt-</b> <b>schaftlichen Buchführungs-</b> <b>genossenschaft Königsberg,</b> Bahnhofstraße 7 5 61 <b>Cardau, Sybilla, Putzmacher-</b> <b>meisterin, Steintorstr.</b> 5 53 <b>Chomse, Ernst, Erbhofbauer,</b> Rahnau 4 79 <b>Conrad, Carl, vorm. Borowski,</b> Kohlenhdg., Bahnspedition, Mö- beltransport, Güternabverkehr, Poststraße 8 5 59 <b>Conrad, Emil, Bauer, Rogehnen</b> 3 35 Bahnhofstr. 11 5 29 <b>Continental Wasserwerks-</b> <b>Gesellschaft m. b. H.,</b> + Zweigniederlassung Ostpreußen, Lange Str. 36 5 23 <b>Correns, Carl, Uhren, Gold- u.</b> <b>Musikw., Markt</b> 33 5 93 <b>Dameran, Georg, Getreide, Saat-</b> <b>en, Futter, Düngemittel, Kohlen,</b> Poststr. 9 4 20 <b>Daniel, Robert, Dampfmolkerei,</b> Amtsfreiheit 26 4 46 Dampfmolkerei Steegen 5 86 Dampfmolkerei Crossen 4 14 <b>Deutsches Frauenwerk, Abtlg.</b> Volkswirtschaft - Hauswirtschaft, Kreistelle Pr. Holland, Frau A. Lunau 5 81 <b>Döbel, Gustav, Bauer, Steegen</b> 3 86 Markt 3 52 <b>Dörk, Ad., Bauer, Marienfelde</b> 5 22 <b>Donges, Dr., Charlottenhof</b> 5 46 <b>Dreher, Emil, Viehhändler,</b> Bergstr. 14 3 32 <b>Eberbeck, Ernst, Kolonialw.,</b> Spirituosen, Bierstube, Lange Straße 33 5 04 <b>Ebernickel, Paul, Molkereibes.,</b> Marienfelde 4 85 <b>Eck, Fritz, Klempnermeister u.</b> Installationsgeschäft, Vertriebs- stelle für Leuna-Propan-Gas, Lange Straße 25 4 92	<b>Eckloff, Friedrich, Bauer,</b> Abbau 12 4 64 <b>Ehler, Emil, Bauer, Marien-</b> <b>felde, Abbau</b> 5 35 <b>Ehlert, Herm., Bauer, Abbau</b> 5 16 Markt 32 2 16 <b>Eichenberg, Hans, Dr., Zahn-</b> <b>arzt (8-12, 15-17, Sonnabend</b> <b>u. vorm.), Bahnhofstr. 1, I</b> 2 20 <b>Elektrizitätswerk, + Lange</b> <b>Straße</b> 36 5 23 <b>Ewert, Hans, Obst- u. Gemüse-</b> <b>bau, Schuhhof</b> 3 2 68 <b>Falk, Emil, Bäckermeister, Stein-</b> <b>torstraße</b> 25 2 02 <b>Falk, Walter, Tabakw.-Großhdl.</b> u. Agentur, Markt 28, II 3 00 <b>Falshauer, Reinhard, Dr. med.,</b> prakt. Arzt, Crossen, Str. 1 5 91 <b>Feuersozietät f. d. Prov. Ostpr.,</b> Kommissariat Poststraße 28, Feuersoz.-Kom. Dunker 3 82 <b>Feuerwehrgerehäus, Bahn-</b> <b>hofstraße</b> 18 4 60 <b>Finanzamt, Tannenberglatz</b> 8 5 74 <b>Flasch, Fritz, Maschinen f. Land-</b> <b>wirtschaft u. Industrie, Repara-</b> <b>turwerkstatt, Bahnhofstr. 5</b> 4 48 Niederlage Mühlenstraße 217, Vorwalter: Maschinenbaumeister Fritz Görke, Elbinger Chaussee <b>Flatau, Rudolf, Landwirt,</b> Steegen 2 77 <b>Flügge, Frau, Herbert-Norkus-</b> <b>Straße</b> 7 2 62 <b>Foth, J., Landwirt, Amalienhof b.</b> <b>Rogehnen</b> 4 89 <b>Frick, Karl, Autoreparaturwerk-</b> <b>stätte, Abschleppdienst, Garagen,</b> Poststr. 26 4 07 <b>Frick, R., Nachf., Inh. Paul</b> Frick, Sattlermstr., Polstermöb. u. Sattlerw., Poststr. 36 2 61 <b>Fuchs, Hermann, Bürgermstr.,</b> Rogehnen 2 28 <b>Gehihar, Karl, Landwirt, Schön-</b> <b>feld, Post Neuendorf-Friedheim</b> 2 12 <b>Gendarmerie:</b> Gendarmerie-Inspektion Pr. Hol- land, Gend.-Obermstr. u. In- spektionskommandant Neubert, Danziger Straße 28 3 24 Gendarmerie-Amtsbezirk Pr. Hol- land, Gend.-Meister Loeper, Danziger Straße 1 3 25 Gendarmerieposten Rogehnen, Gend.-Hauptwachtmstr. Klaus- sien 3 22 Gendarmerieposten Steegen, Gend.-Hauptwachtmstr. Noreika 5 36 <b>George, Ernst, + Bahnhofstr.</b> 11 5 29 <b>George, Gustav, Baumaterialien,</b> Holzhdlg., und Dampfsägewerk, Poststraße 35 4 55 <b>George, Helmuth, + Baugesch.,</b> Bahnhofstr. 11 5 29 <b>Gerlach, Paul, Büro für Rechts-</b> <b>angelegenheit., Apothekerstr.</b> 20 3 03 <b>Gerlach, Paul, Kraftwagen-Lohn-</b> <b>geschäft, Bergstraße</b> 2 5 37 <b>Gesellschaftshaus, Weinstube,</b> Saal u. Garten, Inh. Kfm. Paul Boedrich, Bergstr. 22 5 63 <b>Geyer, Gustav, Zigarrengesch.,</b> Steintorstr. 26 3 70 <b>Gillmann, Agnes, Dentistin,</b> Apothekerstr. 19, I, Sprechstun- den 9-12, 14-17 5 52 <b>Goebel, Emil, Nachf., Inh. Bruno</b> Marquardt, Manufakturwaren- geschäft, Markt 35 2 97 <b>Goebel, Ernst, Uhrmacher und</b> Optiker, Steintorstr. 20 2 63 Wohn. Poststr. 2 (2 63) <b>Göllner, G., Inh. Rich. Tetzner,</b> Biergroßhdl. u. Mineralwasser- fabrik, Niederlage der Brauerei Englisch Brunnen, Elbing, Post- straße 24 5 64 <b>Goetz, Erich, Steintor-Drogerie,</b> Steintorstr. 29 3 78 <b>Grimm, August, Bezirkssehorn-</b> <b>steinfeinmstr., Crossener Str.</b> 2 72 <b>Grone, Franz, Landwirt,</b> Steegen 5 48
---	---	--	--	--

## Pr. Holland.

Postcheckkonto für Fernsprech-  
büsten, Königsberg (Pr), Nr. 1449,  
Postamt Pr. Holland.

Wahlbetrieb Fernverkehr: Fernamt Pr. Holland 0

Ankunft 8

Störungsaufnahme 7

Fernsprechanfrage 0

(es meldet sich das Fernamt)

Telegraphenaufnahme 2 22

Zeitangabe 2 22

Andere Dienststellen s. Teilnehmer-

liste unter „Reichspost“.

Ununterbrochener Dienst.

Um

Adolf-Hitler-Schule, Post-

straße 31 2 74

Albrechts Kaffeegeschäft,  
Markt 30 4 30

Amf für Heimatwerbung,  
Lange Str. 4, Erdgeschob 3 50

Amstgärtnerel, Inh. Gustav  
Werner, Amtsfreiheit 14 4 17

Amstgericht Pr. Holland,  
Schloßplatz 6 3 30

Amstkrug, + Inh. Paul Wenzel,  
Tankstelle, Garagen, Elbinger  
Straße 1 2 64

An- und Verkaufsgenossen-

schaft e. G. m. b. H., Pr. Hol-

land, + Bahnhofstr. 17 \* 3 41

Apothek, Adler-, Dr. Hinkel-

mann, Markt 24 4 83

Arbeitsamt Elbing, Nebenstelle  
Pr. Holland, Rogehner Straße 6 5 17

Arnsheim, Minna, Quitschenkrug,  
Fremdenzimmer, Ausspannung,  
Bahnhofstr. 8 2 35

Arnold, Emil, Elektro- n. Ma-

schinentech. Geschäft, Markt 10 5 72

Auto-Anruf + A. Karnath 2 10

Auto-Anruf + E. Simon 5 34

Auto-Anruf + Kaufmann 4 67

Autohaus Gerhard Karrasch +  
DKW-Hauptvertretung, Perso-  
nen- u. Lastwagen, Motorräder,  
Ersatzteile und Zubehör, Werk-  
statt, Standard- u. Esso-Tank,  
Abschleppdienst, Tag und Nacht,  
Garagen, Fahrlöhner für alle  
Klassen, Rogehner Str. 7 n. 24  
5 72

Automobile — Opel, + Bruno  
Lissowski 5 62

Ax, Alfred, Kolonialw., Spiritu-

osen, Bergstraße 22, Kaffeegeschäft  
Reiterstr. 17 3 55

Baasner, Willy, Rechtsanwalt  
und Notar, Poststr. 29 2 81

**Honig & Haurwitz**  
Königsberg (Pr)  
Fernruf 4 60 91  
Treibstoffe, Öle, Fette

**Großnick, Otto**, Bauer, Abb. 15 5 20  
**Grunwald, Emil**, Vermessungs- rat, St. Georgenweg 8 (Privat- wohnung) 3 29  
**Guske, Reinhold**, Bauer, Ro- gebhen 2 06  
**Häbner, Erich**, Bauer, Neuend- orf-Friedheim, Abbau 2 88  
**Hansen, Hermann**, Architekt, Büro für Architektur u. Kunst- gewerbe, Poststr. 15 4 65  
**Hantel, Wilh.**, Baugeschäft, Herbert-Norkus-Str. 3 2 03  
**Haus der Deutschen Jugend**, Jugendherberge u. Heim 3 49  
**Heidenreich, O.**, Buchhdlg., Büro- bedarf, Buchbinderei u. Drucke- rei, Verlag, Steinstorstr. 4 5 26  
**Heinrich, Dr. med.**, Arzt, Baho- hofstraße 6 4 40  
**Heinrich, Robert**, Landwirt, Alt Küßfeld h. Hirschfeld, Kr. Pr. Holland 5 13  
**Heller, Adolf**, Malergeschäft, Markt 15 4 11  
**Hennig, Ed.**, Vers.-Inspektor, Ver- sicherungen aller Art, Danziger Straße 13 3 94  
**Hennwald, Bauer**, Marienfelde, Abbau 2 04  
**Hildebrand, Wilhelm**, Bauer, Schönfeld, Abbau h. Neuendorf- Friedheim 3 88  
**Hildebrandt, Adolf**, Bauer, Marienfelde, Abbau 5 43  
**Hildebrandt, Wilh.**, Bauer, Marienfelde, Abbau 5 47  
**Hinz, Erich**, Malermeister, Apothekestraße 18 4 31  
**Hinz, Minna**, Hebammschwester, Markt 17 3 21  
**Hochbaum, Freubisches**, Tannenberglplatz 2 3 06  
**Kohmann, Fritz**, Bürgermeister, Copiebnen 5 85  
**Hollert, Fritz**, Bürgermeister, Golbitzen 5 57  
**Hoppe, Hans**, Dentist, staatl. geprüft, Sprechstunden 8-12, 14-18, Markt 19 2 95  
**Hotel Deutsches Haus**, Inh. Emil Schroeter, Lange Str. 1 4 57  
**Hotel Königl. Hol.**, G. A. Schu- macher, Poststr. 12, Kolonial- waren, Kohlenhdlg. 4 27  
**Hotel Schwarzer Adler**, Bes. Herbert Otto, Lange Str. 13 4 12  
**Hube, A.**, Landwirt, Crossenfelde 4 71  
**Hube, Max**, Landwirt, Läge b. Rogehnen 4 73  
**Hube, Walter**, Bauer, Crossen 4 82  
**Jgnées Lebensmittel-** u. Milch- geschäft, Marienfelder Chaussee 5 88  
**Jacschke, Bauer**, Crossen 4 66  
**Jagusch, Hermann**, Dachdecker- meister, Dachmaterialienhdlg., Apothekestraße 6 2 32  
**Johanniter-Krankenhaus** 4 56  
**Jopp, Rogehnen**, Abbau 4 52  
**Jux, Ernst**, Mühlenwerke, Cros- sen, Mühlenfabrikate, Getreide-, Futur-, Düngemittelgesch. 4 76  
**Jux, Ernst**, Zweigstelle Pr. Hol- land, Poststr. 23, Mehl u. Fut- termitt., Getreideumtausch 3 84  
**Kalkowski, Otto**, Foto-Atelier, Markt 16 4 94  
**Kantine Motorsportschule**, Elbinger Straße 3 47  
**Karasch, Gerhard**, + Auto- haus, D. K. W.-Hauptvertretung, Automobile, Personen- u. Last- wagen, Motorräder, Ersatzteile und Zubehör, Werkstatt, Stan- dard- u. Esso-Tank, Abschlepp- dienst, Tag u. Nacht, Garagen, Fahrllehrer für alle Klassen, Rogehner Str. 7 u. 7a 5 24  
**Karasch, Otto**, Glas-, Porzellan- u. Eisenwaren, Spez.-Abt. Fabr- räder, Lange Str. 12 3 76  
**Karnath, Aug.**, + Plath Nachl., Büchsenmacherei u. Autovermie- tung, Fleischerstr. 8 2 10  
**Kasperowski, Gottlieb**, Restaurant und Schloßkafée, Schloßplatz 5 2 51

**Katasteramt**, Schloßpl. 6 2 80  
**Kattan, Gustav**, Bauer, Marien- felde 5 02  
**Kaufmann, Otto**, + Autofuhr- geschäft, Markt 22 4 67  
**Kerwien, Helmut**, Dr. med., Arzt, Sprechst. 8-10, 15-17 Uhr, Poststraße 20 5 10  
**Keßler, Landwirt**, Steegen 5 38  
**Kirchengemeinde**, evang., Büro Kirchenstraße 10 5 15  
**Kirstein, F.**, Materialwaren u. Restaur., Poststr. 37 4 49  
**Kleefeld, August**, Kolonialw., Gastwirtschaft, Poststr. 19 4 24  
**Kluth, Waldemar**, Bauer, Schönfeld 3 40  
**Klutke u. Schentzow**, Manu- faktur, Modewaren, Bekleidung, Markt 11 3 92  
**Körner, Ernst**, Pfarrer, Kirchengstr. 11 2 85  
**Kössler, Hans**, + Landwirt, Mäcken b. Neuendorf-Friedheim 4 96  
**Kohner, F.**, Rest. Zur Traube, Wein- und Spirituosenhandlung, Markt 2 4 97  
**Konditorei Krüger**, + siehe Barke  
**Konrad, Hermann**, Bauer, Copiebnen 5 14  
**Kontrollamt d. L.V.A., L.-K.- Insp. Wierdorf (Sprechz.: Sld. 8-13), Danziger Str. 1 3 59  
**Korinth, A.**, Inh. Erich Korinth, Töpfermstr., Bahnhofsstr. 9 2 65  
**Korthals, Landwirt**, Freifelde 4 53  
**Kosmahl**, + Geschäftsführer d. An- u. Verkaufsgenossenschaft 3 41  
**Kottmann, Walter**, Bauer, Abbau Rogehnen 5 12  
**Kowatzki & Krause**, Getreide, Saaten, Futur- u. Düngemittel, Amtsfreiheit 57 4 03  
**Kraft, Eduard**, Bauer, Quell- nau 2 25  
**Krakau, Otto**, Gartenhaubetrieb und Baumschulen, Rogehner Straße 24 4 37  
**Krankenkasse**, Land- u. Allgem. Ortskrankenkasse d. Kreises Pr. Holland, Poststr. 33 5 18  
**Krause, Paul**, Lehrer, Copiebnen 5 94  
**Kreddig, Leopold**, Kolonialw. und Lebensmittelgesch., Kaufm., Tannenberglplatz 3 3 71  
**Kreisbildstelle**, Lehrer Weinert, Tannenberglplatz 7 3 62  
**Kreisbauernschaft**, + siehe Reichsnährstand  
**Kreisgärtnerei u. Obstver- wertung**, Amtsfreiheit 24 4 75  
**Kreishandwerkerschaft**, + Pr. Holland, Lange Str. 20 5 39  
**Kreiskasse**, staatl., Schloß- platz 6 3 20  
**Kreissparkasse** + \* (2 44)  
**Kreisstelle des Viehwirt- schaftsvorstandes** + (siehe Reichsnährstand)  
**Kreisüberlandwerk** + \* (2 41)  
 Nachtruf, Störung 2 46  
**Kreisverwaltung** + \* 2 41  
 Die eigene Vermittlung verbindet während der Dienststunden (f. S. 7-15, Sonnabend 7-13; i. W. 7½-13 u. 15-18½, Mittwoch und Sonnabend 7½ bis 13) mit allen Dienst- stellen. Nach Dienstschluß u. an Sonn- u. Feiertagen sind zu erreichen:  
 Schulz, Landrat 2 43  
 Eisenblätter, Kreisober- inspektor 2 42  
 Kreisüberlandwerk 2 46  
 Kreiskrankwagen 2 45  
 Kreissparkasse 2 44  
**Kretschmann, Otto**, Maler- meister, Reiterstraße 17 2 40  
**Krokowski**, Gastwirtschaft, Neuendorf-Friedheim 4 90  
**Kuhn, Rob.**, Landwirt, Abbau 6 2 39**

**Kunze, Dr.**, Veterinärart, Karl- Freyburger-Straße 2 55  
**Kutschkow, Victor**, Inh. Her- bert Leonhardt, Eisenwaren, Bau- material., Glas, Porzellan, Haus- u. Küchengeräte, Steinstorstr. 27 4 32  
**Landratsamt** + \* (2 41)  
**Landwirtschaftsschule n. Wirtschaftsberatungsstelle** + siehe Reichsnährstand  
**Landwirtschaftsschule n. Wirtschaftsberatungsstelle** + Mädchenabteilung, siehe Reichsnährstand  
**Lenke, Walter**, Elektromstr., Elektro-Installation, Radioan- lagen, Markt 21 5 44  
**Langefeld, Max**, Holz-u. Kohlen- hdlg., Möbeltransp., Güternah- verkehr, Kraftfabrygewerbe, Alt- material, Herbert-Norkus-Str. 11 2 24  
**Lenske, Friedrich**, Elbinger Straße 29 5 65  
**Leber, Karl**, Brot- und Fein- bäckerei, Hindenburgstr. 2 49  
**Liedtke, Harry**, Bauer, Crossen, Abbau 4 62  
**Liedtke, Gustav**, Bauer, Schön- feld, Abbau, h. Neuendorf-Fried- heim 2 30  
**Liedtke, Herm.**, Landwirt, Wickerau 2 23  
**Liedtke, Kurt**, Bauer, Marien- felde 5 03  
**Liedtke, Willy**, Zigarren-Spe- zialgesch., Lange Str. 38 4 63  
**Lilienthal, Ernst**, Landwirt, Caymen 5 06  
**Lindenan, Paul**, Malermstr. n. Tapetenhdlg., Steinstorstr. 31 5 66  
**Link, Emil**, Buchdruckerei, Buch- u. Papierhdlg., Stein- torstraße 20 u. Markt 19 3 33  
**Lissowski, Bruno**, + Mecha- nikermeister, Opel-Automobile, Reparaturwerkst., Fahrschule a. Klassen, Steinstorstr. 25 5 62  
**Lobitz, Elisabeth**, Mehldlg. u. Kolonialw., Amtsfreiheit 45 2 69  
**Lolda, Hauptmann (E)** u. Wehr- bezirkskoffizier, Bahnhofstr. 26 4 18  
**Lörchner, Helene**, + Mäcken über 4 96  
**Madsack, Hermann**, Kartoffel- Heu- u. Strohgroßhandlung, Bahnhofstr. 9 2 78  
**Madsack, Willy**, Botcherstr., Glas-, Porzellan-, Wirtschafts- waren, Lange Str. 30 4 77  
**Marquardt, Eduard**, Amts- mühle, Amtsfreiheit 33 4 02  
**Marquardt, Gottfried**, Bauer, Steegen 2 71  
**Marquardt, Gustav**, Dr., prakt. Tierarzt, Poststr. 10, I 4 22  
**Marquardt, Oskar**, Bauer, Ro- gehnen, Abbau 2 15  
**Marose, Paul**, Glasermeister, Glasshdlg., Kirchenstr. 5 2 91  
**Mattern, P.**, Lederfabrik, o. H., Amtsfreiheit 10 4 10  
**Mattern, Paul**, Schweine-Groß- handlung, Bergstr. 4 2 09  
**Matthies, Crossen** 5 00  
**Meißner, Emil**, Rest., Kaffee- haus, Weine, Tabakw., Reiter- straße 21 2 86  
**Meißner, Hermann**, Töpfer- meister, Poststr. 28 2 89  
**Meißner, Richard**, Gasthaus, Crossen 2 26  
**Mentzel, Oskar**, Landwirt, Skollmen h. Rogehnen 4 44  
**Mertens, Dr. med.**, Facharzt f. Chirurgie, ärztl. Leiter d. Joh- anniter-Krankenhauses, (fachärzt- liche Sprechst. daselbst werkt. von 11-12), Wohn. Crossener Straße 13 4 25  
**Möser, Gustav**, vorm. Ge- schw. Raasch, Weiß-, Woll- u. Kurzwaren, Markt 20 4 91  
**Molkerei-Genossenschaft**, o. e. G. m. b. H., Neuendorf-Fried- heim 4 47  
**Morr, Franz**, Rentier, Neuen- dorf-Friedheim 5 98

**Nadolny, Kurt**, Hauptschrift- leiter, Rogehner Str. 23 2 87  
**Nandelstädt, Richard**, Tisch- lerei, Drechserei u. Sargma- jerei, Lange Str. 8 2 01  
**Neuber, Friedrich**, Lehrer, Greißings b. Rogehnen 5 79  
**Neuber, Gottfried**, Lederhand- lung, Reiterstraße 5 4 70  
**Neubert, R.**, Blumen- u. Samen- handlung, Gartenbaubetrieb, Crossener Str. 10 4 84  
**Neudorf, Curt**, Studienrat, Mein- bardtstraße 1 3 98  
**Neumann, Emil**, Klempernstr., Lange Straße 37 2 13  
**NSDAP:**  
 Wehner, Nikolaus, Gainspek- teur, Crossener Str. 14 2 52  
 Kreisleitung, Lange Str. 4 5 80  
 Wohlgenuth, Kreisleiter über 5 80  
 Ortsgruppe + Lange Straße 4 (2 92)  
 Ortsgruppe Rapendorf, Lehrer Kienscherf, Marienfelde 4 28  
 SA-Standarte J 2, Lange Str. 4 4 35  
 NSKK, Motorsturm 14/3, + Steinstorstraße 12 2 54  
 Motorsportschule NSKK, Ost- land II, Elbinger Str. \* 2 57  
 NS-Frauensschaft, Kreis Pr. Hol- land, Hindenburgstr. 2 14  
 NS-Volkswohlfahrt, Kreisamts- leitung, Bergstr. 21 4 74  
 NS-Volkswohlfahrt, Ortsgruppe, Bergstraße 21 4 13  
 Reichsbund der Deutschen Be- amten, Kreiswailung, Tannen- bergplatz 2 3 61  
 Die Deutsche Arbeitsfront ein- schließl. Gemeinschaft „Kraft durch Freude“, Reiterstr. 18 2 92  
 Hitler-Jugend, Bann Pr. Oberland (3), Untergau Pr. Oberland (3), Jungbau Pr. Oberland (3), Jungmadeluntergau Pr. Oberland (3), Bergstr. 21 5 54  
**NS-Reichskriegerbund** (Kyff- häuserbund) e. V., Kreiskrieg- erverband Pr. Holland, Rogehner Straße 19, Tiedtke 3 93  
**Oberländer Käsefabrik, o. H.**, Inh. Daniel u. Prowe, Post- straße 24 5 42  
**Oberschule J. J.**, St. Georgen- schule, Meinhardtstr. 3 4 93  
**Oelschlägel, Robert & Co.**, + G. m. b. H., Dampfsäge- werk, Holzhdlg., Stuhlfabrik, am Bahnhof 4 08  
**Oelschlägel, Robert**, + über 4 08  
**Opalka, Eitel**, Kolonial-, Mate- rialwaren u. Spirituosenhdlg., Markt 12 4 33  
**Opel-Kundendienst**, + Bruno Lissowski 5 62  
**Ostrowski, Otto**, Schlossermstr., Kraftfahrzeuge, Reparaturwerk- statt, Bahnhofstr. 1 2 73  
**Ottremba, Konrad**, Zentral- Schubhaus, Markt 28 5 11  
**Pakusch, Aug.**, Bauer, Abb. 18 5 32  
**Pannwitz, Ernst**, Malermstr., Apothekestraße 2 4 86  
**Papprotzki, Paul**, Landwirtsch. u. Viehgesch., Bhfstr. 33 4 95  
**Passarger, Robert**, Bauer, Neuendorf-Friedheim, Abb. 3 65  
**Pelz, Albert**, Landwirt u. Bür- germeister, Schönfeld b. Neuend- orf-Friedheim 3 60  
**Pelz, Eduard**, Maschinenfabrik u. Eisengießerei, Gartenstr. 7 4 15  
**Petermann, Oskar**, Viehgesch. n. Komm., Bahnhofstr. 15 5 69  
**Petter, Herta**, Hebammschwester, Poststr. 26 2 59  
**Piarrant, ev.**, Rogehnen, Pfarrer Kuthning 3 28  
**Philipp, Adolf**, Schuhwarenbau, Steinstorstr. 20a 3 64  
**Plonus, Hermann**, Bauer, Abbau 11 5 56  
**Pinbmann, Bahnhofsverwaltung** 3 02

**Podoll, Ernst**, Klempernstr., Baulemperei, Installations- u. Bedachungsgesch., Markt 1 2 79  
**Podzwuel, Paul**, Bau- und Kunstschlieferei, Herbert-Norkus- Straße 26 2 58  
**Pörschke, Hermann**, Bauer, Rogehnen 2 90  
**Porsch, August**, Bauer, Ro- gehnen, Abbau 5 75  
**Poser**, Schornsteinfegermeister, Memeler Straße 1 2 50  
**Postamt s. Reichspost.**  
**Potrafky, Max**, Inh. Emma Po- trafky, Kolonialwarengesch., Re- staurations Markt 26 4 80  
**Preuß, Gebr.**, Inh. Theodor Preuß, Autoprüzlackiererei, Malerarbeiten, Wagenbau, Gartenstraße 1 5 01  
**Pr. Holländer Feuer-Ver- sicherungsges.**, Crossener Straße 3 5 84  
**Priebe, Bruno**, Bauer, Grenz- höfen b. Rogehnen 4 58  
**Prowe, Erich**, Poststr. 24 5 30  
**Quiring, Bauer**, Rogehnen, Abb. 5 89  
**Radau, Kurt**, Bauer, Copiebnen, Abbau 5 83  
**Rebischke's Bier- und Früh- stückstuben**, Markt 23 Ortsmünz 2 70  
**Reich, Hermann**, Konditorei u. Kaffeehaus, Steinstorstr. 30 2 83  
**Reichsbahn-Güterabfertigung Pr. Holland** 4 01  
**Reichsflugschutzband**, Orts- (Kreis-)Gruppe Pr. Holland, Lange Straße 4 4 45  
**Reichsnährstand:**  
 Kreishauerschaft Pr. Holland, + Gartenstraße 7 5 05 5 97  
 Kreisstelle des Viehwirtschafts- verbandes, Gartenstraße 7 5 05 5 97  
 Landwirtschaftsschule u. Wirt- schäftsberatungsstelle Pr. Hol- land, + Bahnhofstr. 28 5 77  
 Landwirtschaftsschule u. Wirt- schäftsberatungsstelle, Mäd- chenabteilung, Pr. Holland, Hindenburgstraße 5-7 (5 77)  
**Reichspost**, Auskunft in Postan- gelegenheiten (W 8-13 und 15-19) 3 10  
 Oberpostmeister 3 12  
 Brief- und Geld-Annahme und -Ausgabe 3 13  
 Briefpostabgang, Briefpostein- gang, Briefzusteller 3 14  
 Hauptkasse 3 15  
 Kraftpoststelle 3 16  
 Paket-Annahme u. -Ausgabe 2 11  
 Rentenstelle, Zeitungsstelle 3 17  
**Fernsprechtbetrieb:**  
 Betriebsaufsicht des Fern- und Wähleramts, Fernsprech-Neu- anstellungen, Änderungen, Ver- legungen, Beschwerden in Fern- sprechangelegenheiten, Rund- funktstörungenstelle 3 11  
**Telegraphenbetrieb:**  
 Telegraphie, Fernsprechrechen- stelle, Rundfunkan- und -Ab- meldungen 2 22  
 Ämterpfleger 3 19  
 Leitungsaufseher 3 58  
 Telegraphenbauamt Allenstein:  
 Bantrupp Telegraphenassistent Striener 3 56  
 Diensträume im Gebäude des Postamts  
 Fernsprechtbetriebsstellen s. Ein- gang der Teilnehmerliste.  
**Reinke, Adolf**, Viehhandlung, Bergstr. 13 4 39  
**Reiß, Fritz**, Elektromeister, Lange Straße 15 3 95  
**Rempal, Franz**, Bauer, Fried- heim b. Neuendorf-Friedheim 3 63  
**Reuter, Fritz**, vorm. Berta Plog- stys, Kurz-, Weiß-, Woll- und Modewaren, Markt 31 5 31  
**Riemke, Erich**, + Ebene Gauthen, Ausflugsort, s. Reichen- bach

Rieß, Dr., Sanitätsrat, Poststr. 20 5 45  
 Rilk, Hermann, Lebensmittelhaus, Spirituosen, Gaststube, Markt 25 2 34  
 Ritter, Hermann, Hindenburgstraße 22 4 87  
 Roedder, Charlotte, Oberländer Lichtspiele, Apothekerstr. 21 3 73  
 Römer, Emil, Sattlerei, Wagenb., Polstermöbelfabrik, Lederwaren, Reiseart., Steinortstr. 32 5 08  
 Rohde, Hermann, Fleischermeister, Markt 39 2 33  
 Rose, Karl, Bäckerstr., Reiterstraße 4 5 55  
 Rosenberg, Joh., Bauer, Abbau 14 4 09  
 Ruloff, Fritz, Baumeister, Bahnhofstraße 19 3 26  
 Saretzki, Erich, Bauer, Neu-Elde, Post Pr. Holland 4 54  
 Scheutow, E., + s. Klutke & Scheutow  
 Schidzick, Ernst, Bauer und Bürgermstr., Marienfelde 3 72  
 Schiemann, Gustav, Bauer, Rogeßen, Abbau 5 92  
 Schlachthaus, Städt., Elbinger Straße 4 43  
 Schlonsack, Wilhelm, Fleischerstr., Kirchenstr. 2 4 69  
 Schmidt, Hans, Bauer, Robitten 2 31  
 Schröter, Emil, Drogerie, Bierniederl. d. Bergschlößch.-Brauerei Bräunsberg, Lange Str. 1 5 50  
 Schröter, Hans, Herbert-Norkus-Straße 10 3 78  
 Schröter, Otto, Töpfermeister, Jahnstr. 1 3 81  
 Schultz, Paul, Landwirt, Pfarrhufen 2 27  
 Schulz, Frau, Lebensmittelgesch., Steinortstraße 9 2 07  
 Schulz, Bruno, Fleischerstr., Steinortstraße 8 4 81  
 Schulz, Emil, Bauer, Marienfelde 2 37  
 Schulz, Ferdinand, Manufakturwarengesch., Markt 8 4 78  
 Schulz, Georg, Fleischerstr., Reiterstraße 3 2 93  
 Schulz, J., Rechtsanwalt und Notar, Markt 3 3 37  
 Schulz, Oskar, Fahrrad-, Motorrad- usw. Hdlg., Rep.-Werkstatt, Reiterstraße 14 3 36  
 Schulze, Franz, Leder- u. Schuhmacher-Bedarfsartikel, Markt 36 5 25  
 Schumacher, Arthur, Bauer, Crossen 5 21  
 Schumacher, Ernst, Landwirt, Angniten 4 16  
 Schumacher, Otto, Bäckermeister, Lange Str. 14 3 01  
 Schwarz, D., Kolonialw., Materialw., Wein- u. Zigarrenhdlg., Kohlenbdg., Steinortstr. 13 4 19  
 Sebelien, Peter, Meierei u. Käseerei, Rogeßen üb. Pr. Holland 4 38  
 Siebert, Gustav, Schubwaren-„Salamander“, Poststr. 25 3 69  
 Siefert, Fritz, Photographenmeister, Lichtbilderwerkstatt, Fleischerstraße 23 3 83  
 Siegmund, Pfarrer, Marienfelde 5 16  
 Simon, Emil, + Bürgerhof und Fremdenzimmer, Autofuhrgesch., Poststraße 16 5 34  
 Slupski, Arnold, Bäckerstr., Lange Straße 34 2 98  
 Sommerfeld, Berta, Lebesum-Geschäft, Obsthdlg., Reiterstr. 13 5 90  
 Sonntag, Otto, Bauer, Marienfelde, Abbau 2 84  
 Spiegelberg, Walter, Landwirt, Rogeßen 5 78  
 Spiegelberg, Otto, Schmiedemeister, Rogeßen Str. 1 3 79  
 Springer, Franz, Gastwirtsch., Siegen (Ostpr.) 3 80  
 Staatl. Gesundheitsamt, Crossener Straße 14 3 46

Stadtparkasse, Markt 6 4 06  
 Stadtverwaltung, + Markt 7 \* 3 51  
 Hierunter sind zu erreichen:  
 Polizeibehörde, Standesamt, Bürgermeister, Polizeimeister, Stadtkasse  
 Polizeihauptwachmeister Weiß, Hindenburgstraße 11 3 53  
 Stahl, Emil, Herren- u. Damen-Frisiersalon, Poststr. 1 2 18  
 Stahl, Karl, Bauer, Robitten 2 05  
 Stahl, Walter, Kolonialwaren, Spirituosen, Eisenw., Baumater., Kohlen, Crossener Str. 2 4 51  
 Stein, Ernst, Hindenburgstr. 16 3 48  
 Stock, Alfred, + staatl. gepr. Dentist, (8-18, Sonnab. v. 8-12 Uhr), Poststraße 20 3 67  
 Strauß, G., Malermstr., Tapet-, Farben- u. Linoleumhdlg., Fleischerstraße 13 5 67  
 Stempel, Drogerie, Markt 34 4 05  
 Sypitzki, Ida, Zigarren-Spezialgeschäft, Bystr. 1 2 60  
 Tempin, Max, Motorrad- u. Radio-Handlung, Apothekerstr. 12, Ecke Lange Str. 3 97  
 Thater, Gustav, Elektromstr., Markt 27 4 41  
 Thimm, Helmut, Bauer, Wickerau, Kr. Pr. Holland 4 98  
 Thimm, W., + Ziegeleibesitzer, Schönfelder Chaussee 3 38  
 Thomas, Fritz, Rechtsanwalt u. Notar, Poststr. 27 4 29  
 Tiedemann, Bauer, Robitten 5 27  
 Tomaschewski, Ernst, Nachtl., Kolonialw., Spirituosen, Rest., Markt 13 3 74  
 Türk, Karl, Kürschnermstr., Polzwaren, Hüte, Mützen, Herrenartikel, Steinortstr. 12 5 68  
 Turn- u. Vortragshalle, Amtsfreiheit 67 4 04  
 Urban, Max, Makler, Versicherungen aller Art, Steinortstr. 29 2 94  
 Vahl, Dr., + Direktor der Landwirtschaftsschule 5 77  
 Varoß, F., Stellmacherei und Wagenbau, Amtsfreiheit 2 0 08  
 Versick, Hugo, Ausflugsort, Vogelsang 2 19  
 Viehverwertungs-Genossenschaft Pr. Holland, Bahnhofstraße 2 5 96  
 Viohl, Emil, Bauer, Marienfelde, Abbau 5 76  
 Viohl, Max, Bauer, Marienfelde, Dorf 2 76  
 Volker, Alfred, Kreisschulrat, Bahnhofstraße 24 5 82  
 Volksbank Pr. Holland, e. G. m. b. H., Bank u. Sparkasse, Steinortstraße 5 5 49  
 Volkswohlbund, allgem. Bestattungs- u. Versicherungsverein a. G., Berlin, Poststraße 10 2 36  
 Wagner, J. H., Färberei und chem. Reinigung, Dampfwaschanstalt, Steinortstraße 6 3 23  
 Wehrmacht:  
 Remonteamt Weeskenhof 4 34  
 Lagerhaus Weeskenhof 4 50  
 Wehrmdeamt Pr. Holland Leiter 3 18  
 Geschäftszimmer 2 56  
 Wenzel, Paul, + Gasthaus u. Kolonialwaren, Elbinger Str. 1 2 64  
 Werner, Fritz, Bauer, Robitten 2 38  
 Werner, Herbert, Bauer, Neundorf-Friedheim 3 68  
 Westpr Zeitung, Geschäftsstelle Pr. Holland, Markt 19 3 31  
 Wiewrodt, Karl, Fleischermeister, Reiterstr. 9 5 19  
 Wülki, Anton, Fuhrgeschäft (Güteranhwerker) u. Maschinenhandlg., Reiterstr. 7 3 91  
 Wogonstein, Alfred, Oberger.-Vollzieh., St. Georgenweg 3 05  
 Zahnpraxis Stock + 3 67  
 Zander, Gottfr., Bäckermstr., Reiterstraße 20 4 88

Zarnikow, E., beid. Versteigerer, Helfer in Steuersachen, Lange Straße 35, 1 2 66  
 Ziegelwerk Pr. Holland, + Inh. W. Thimm 3 38  
 Ziemann, Erich, Ingenieurbüro, Vertrieb landwirtschaftlich. Maschinen, Crossener Str. 2 53  
 Zippert, W., + Kreishandwerksmstr., Tischlermstr., Möbel- u. Sarggesch., Lange Str. 20 5 39  
 Zoll, Lina, Steinortstr. 3 5 07

Pr. Mark,

Kr. Mohrungen.  
 Postscheckkonto für Fernsprechbüren: Königsberg (Pr), Nr. 5182. Postamt Riesenburg.  
 Handbetrieb, D: W 8—20; S 8—9, 12—13.  
 Um  
 Bergau, Lehrer, Schule 17  
 Böhnert, Lehrer, Schule Vorwerk 16  
 Bolt, W., Domänenpächter, Prothainen 5  
 Braun, Gustav, Kreisdesinfektor, Auto-Vermietung 22  
 Bürgermeisteramt + 10  
 Dombrowski, Gasth., Goyden 7  
 Fieguh, Adele, Rentiere 9  
 Fröse, Landwirt, Goyden, Abb. 1  
 Frohwerk, Paul, Kraftfahrspedition u. Obsthandlung 25  
 Gendarmerieposten Pr. Mark, Gend.-Hauptwachmeister Zilian 12  
 Goltz, Frhr. von der, Gutsverwaltung Neu-Vorwerk (v. Perbandt) 18  
 Herrmann, Max, Gastwirt, Kuzendorf b. Saalfeld (Ostpr.) 3  
 Kattoll, Bruno, Bauer, Vorwerk 21  
 Klafke, Bruno, Ausflugs- u. Familienlokal Zur Berg-Ruine 8  
 Klemmner, Emil, Bauer, Schönfelde 6  
 Kloss, Ernst, Amtsvorsteher 13  
 Kuhn, Fritz, Lehrer, Pr. Mark 19  
 Maschitzke, Willy, Kolonialw. u. Autovermiet., Goyden 20  
 Mehla, Carl, Baugeschäft, Kundenzendi b. Saalfeld, Ostpr. 24  
 Mühle Neu-Vorwerk, Getreide- und Futtermittelhandlung, Inh. A. Grude 26  
 Murawski, + Gasthaus Pr. Mark, Kolonialw. u. Saalbetrieb 10  
 Porsch, Paul, Baugeschäft und Dampfsägewerk 14  
 Reichsbahn-Güterabfertigung Vorwerk (Kr. Mohrungen) 2  
 Schmidt, Hans, Dampfmolkerei, Goyden 11  
 Warm, Ernst, Vorwerk 15

Pr. Mark, Westpr.,

[üb. Elbing].  
 Postscheckkonto für Fernsprechbüren: Königsberg (Pr), Nr. 10 616, Postamt Elbing.  
 Handbetrieb, D: W 8—20; S 8—9, 12—13.  
 Um  
 Die eckig eingeklammerten Rufnummern gelten erst nach Inbetriebnahme d. Wahlbetriebs.  
 Wahlbetrieb  
 Fernverkehr: Fernamt Elbing 03  
 Auskunft u. Störungsstelle 20  
 Telegrammaufnahme: für Ortstelegramme 20 für Telegramme n. auswärts 03  
 Zeitangabe 03  
 Balzauert, Willy, Gasthaus, Pomehrendorf 15  
 Böhnke, Aug., Bauer, Böhmischgut, Dorfstr. 9 [35] 3  
 Dietrich, Friedrich, Bauer u. Amtsvorsteher, Pomehrendorf [07] 7  
 Dobrick, Walter, Bürgermstr., Pomehrendorf 29

Draws, Artur, Bauer, Amtsvorsteher und Ortsgruppenleiter, Neundorf-Höhe 18  
 Ehrlichmann, Ernst, Bauer, Neundorf-Höhe 24  
 Engler, Lehrer, Neundorf-Höhe [32] 2  
 Evang. Pfarramt Pomehrendorf 17  
 Forsthaus Grunauer Wüsten 23  
 Gendarmerieamtsbereich Pomehrendorf, Gend.-Mstr. Stahr 16  
 Gerlach, Paul, Bauer, Neundorf-Höhe [08] 8  
 Heyden, Landwirt, Pomehrendorf 10  
 Hube, Emil, Bauer, Wolfsdorf-Höhe b. Pomehrendorf 14  
 Kuhn, Otto, Bauer, Serpin 19  
 Kuhn, Rudolf, Bauer, Serpin [06] 6  
 Laupchler, Baner, Böhmischgut [34] 4  
 Naß, Konrad, Julius-Mühle, P. Neundorf-Höhe üb. Elbing 26  
 Pietsch, Max, Gasthaus Kupferstrauch, P. Neundorf-Höhe üb. Elbing 28  
 Pomehrendorfer Darlehnskassenverein, e. G. m. u. H., b. Bauer Arthur Vahl, Pomehrendorf [30] 20  
 Raiffenschenke Pr. Mark, Rechner Erich Fischer 27  
 Reiß, A., Bauer, Erichshof [05] 5  
 Reiß, Richard, Bauer, Abb. 12  
 Schubert, Alfred, Bürgermstr., Gartenbau, Geflügelhof, Brüterei, Böhmischgut 25  
 Schulz, Friedrich, + Gastwirtsch., Wolfsdorf-Höhe 13

Pronitten,

[Kurisches Haff].  
 Postscheckkonto für Fernsprechbüren: Königsberg (Pr), Nr. 2769, Postamt Labiau.  
 Wahlbetrieb  
 Fernverkehr: Fernamt Labiau 03  
 Auskunft und Störungsstelle 20  
 Telegrammaufnahme: für Ortstelegramme 20 für Telegramme n. auswärts 03  
 Zeitangabe 03  
 Um  
 Bartel, Richard, o. H. G., Geschäftsstelle Pronitten, + Mühlenfabrikate, Getreide, Futter- und Düngemittel 15  
 Behrendt, Anna, Fleisch- u. Würstgesch., Gr. Legitten 51  
 Behrendt, Berta, Frau 33  
 Borkowski, Franz, Bäckermeister 42  
 Creß, Paul, Lehrer, Lablacken 39

Fischer, Otto, Maschinen- u. Auto-reparaturwerkstätte 18  
 Gendarmerie:  
 Gendarmerieamt Pronitten, Gend.-Meister Marquardt 35  
 Gendarmerieposten Pronitten, Gend.-Hauptwachmstr. Naud-Bus 41  
 Gimboff, Poßritten 44  
 Gleiminger, Ernst, Kantor, Gr. Legitten b. Labiau 29  
 Gutsverwaltung Gr. Drossden + 21  
 Gutsverwaltung Schlepecken 52  
 Gutsverwaltung Steinau 43  
 Hafke, Poßritten 53  
 Heilstätte, Ostpr., für Alkoholranke, Stenken 12  
 Heinrich, Edmund, Bauer, Mohritten 31  
 Helwing, Richard, Gärtnerei, Lablacken über Nautzen 72  
 Hintze, Ernst, Fahrräder, Rundfunk, Eisenwaren 48  
 Hoffmann, Erich, Restgut Annenhof 17

Kerwien, Moritten 55  
 Kerwien, Fritz, Kl. Sittkeim 23  
 Klein, Gustav, Kolonialwaren u. Gastwirtsch. 13  
 Klemm, Erich, Lindenau 58  
 Klob, Johann, Poßritten 25  
 Komnick, Fleischbeschauer 57  
 Kuckein, Hans-Günther, Landwirt, Wirsitten b. Lindenau üb. Nautzen, Ostpr. 46  
 Lepelne, Gerhard, Dr., Gr. Scharlack b. Labiau 56  
 Molkerei-Genossenschaft Gr. Legitten b. Labiau 19  
 Molkerei-Genossenschaft Lablacken, E.G.m.b.H. 49  
 NSDAP, Ortsgruppe Pronitten 36  
 Nebenstelle Gutsverwaltung Gr. Drossden, Oberinspektor Sippel + (21)  
 Paukstadt, Friedr., Marienhof 32  
 Peschke, Kurt, Fleischbeschauer, Legitten, Siedlung 71  
 Peterson, Ewald, Bauer 70  
 Peterson, Georg, Maschinen-Repar.-Werkst., Gr. Legitten 14  
 Pfarramt, ev., Gr. Legitten b. Labiau 34  
 Reichsbahn-Güterabfertigung Pronitten 27  
 Richter, Bürgermeister, Standesbeamter, Lablacken 73  
 Sachs 28  
 Sallein, Leo, Tactau 26  
 Schiemann, Gustav, Kaufhaus für Fertigung, Manufaktur- u. Schuhwaren 37  
 Schmidt, M., Kolonialwar., Gastwirtsch., Gr. Legitten 16  
 Späth, v., Hans, Meyken 24  
 Späth, v., Helene, Fran, Gr. Drossden 66  
 Spehr, Gustav, Bauer, Moritten 10  
 Stadtaus, Otto, Architekt und Maurerstr., Baugeschäft 65  
 Stawitz, Gustav, Mahlmühle, Getreidekauf, Mehlverkauf u. Kohlenhandlung 45  
 Steputat, Artur, Fleischerstr., Pronitten 68  
 Steputat, Ernst, Fleischer, Pronitten 38  
 Terner, Seith 59  
 Terner, Eugen, + Adl. Legitten 74  
 Terner, Manfred, + Gr. Legitten (74)  
 Urban, Rich., Kfm., Lablacken 22  
 Vorwerk Gr. Sittkeim 67  
 Waldhauer, Franz, Kolonialw.-Handlung 40  
 Walzenmühle Pronitten, + 15  
 Zablowski, Benno, Restgutsbesitzer, Damm 54  
 Zerrath, Hans, Jäger-Tactan 30

Prossitten, [Ostpr.]

Postscheckkonto für Fernsprechbüren: Königsberg (Pr), Nr. 1985, Postamt Heilsberg.  
 Wahlbetrieb  
 Fernverkehr: Fernamt Heilsberg 03  
 Auskunft und Störungsstelle 20  
 Telegrammaufnahme: für Ortstelegramme 20 für Telegramme n. auswärts 03  
 Zeitangabe 03  
 Um  
 Bader, Aloysius, Bauer 41  
 Bader, Josef, Bauer, Landau 34  
 Banner, M., Frankenau 35  
 Böning, August, Eier-, Butter- u. Geflügelhdlg., Kraftfahrernnehmen, Krämersdorf 43  
 Boenigk, Franz, Landwirt, Frankenau 39  
 Brieskorn, Hugo, Landwirt, Gerthen 24  
 Czinczoll, Anton, Landwirt 26



**Dombrowsky, Bernhard, Kfm.,** Frankenu 10  
**Frankenauer Spar- u. Darlehenskassenverein, e. G. m. H.,** Frankenu (Ostpr.) 49  
**Fugh, Hubert, Kaufmann** 32  
**Gendarmerie:**  
 Gendarmerieposten: Gen.-Hauptwachtmstr. Erich Danielzig 36  
 Gendarmerieposten: Gen.-Hauptwachtmstr. Jordan, Frankenu 40  
**Groß, A.,** Bauer, Krämersdorf 52  
**Groß, Norbert,** Fleischbeschauer 53  
**Herholz, Franz,** Begnitten 29  
**Höpner, Johann,** Landwirt, Polkeim 15  
**Hoppe, Eduard,** Landwirt, Begnitten 16  
**Jux, Gustav,** Landwirt, Polkeim, Abbau 17  
**Katholisches Pfarramt Frankenu** 11  
**Katholisches Pfarramt Prossitten** 42  
**Klein, Josef,** Masch.-Rep.-Werkstätte, Fürstenu 19  
**Klein, Paul,** Landwirt, Fürstenu 31  
**Koli, Carl,** Landwirt, Adl. Fehlau 02  
**Kraener, Ernst,** Landwirt, Polkeim 44  
**Landwirtschaftliche An- und Verkaufs-Genossenschaft, E.G.m.b.H.,** Frankenu 21  
**Lange, Josef,** Landwirt, Begnitten 13  
**Lilienthal, Robert,** Krämersdorf 25  
**Migge, Franz,** Bauer, Amtsvorsteher u. Bürgermeister 51  
**Pokolm, Franz,** Landwirt, Fürstenu 18  
**Pokolm, Joseph,** Landwirt, Fürstenu 33  
**Preuß, Anton,** Landwirt, Polkeim 23  
**Prossittener Spar- u. Darlehenskassenverein, Prossitten** 37  
**Reichsbahn-Güterabfertigung Frankenu** 30  
**Reiss, Franz,** Landwirt 28  
**Rofalski, Eduard,** Landwirt, Polkeim 14  
**Roschanski, Landwirt, Frankenu** 01  
**Ruhnau, Leo,** Ziegelei u. Landwirtschaft 09  
**Schwarz, Hugo,** Bauer, Polkeim 12  
**Schwarz, Paul,** Kolonial-, Materialwaren und Gastwirtschaft, Prossitten 27  
**Woeike, Johann,** Bauer, Adl. Wolken 45  
**Woywood, Josef,** Abbau 08

**Bergmann, Otto, & Co.,** Getreide, Saaten, Futter- u. Düngemittel 2 61  
**Brodowski, Carl,** Zweigggeschäft, Eisenwaren, Hausrat, Porzellan, Adolf-Hitler-Straße 2 19  
**Bürgermeisteramt:**  
 Polizeiverwaltung, Standesamt, Volksschule, Berufsschule 3 18  
 Bürgermeister Brau (nach Dienstschluß u. privat) 2 12  
 Verkehrsamt, + 2 33  
 Gemeinde-Elektrizitätswerk 3 57  
 Feuerwehr 2 08  
**Czyperreck, Otto,** Fleischermeister 2 55  
**Czyperreck, Bernhard,** Fleischermeister, Adolf-Hitler-Str. 66 3 31  
**Dahl, Ernst, + Intern. Sped.-Autobetrieb (Robert Meyhoefer, Schenker & Co.)** 2 33  
**Denzer, R., Nachf., + Inh. Franz Piassek, Hotel mit Autogarage** 2 70  
**Döring, E.,** Baugeschäft, Adolf-Hitler-Straße 68a 3 50  
**Elsner, + Dr.,** Veterinär-Assess., prakt. Tierarzt, z. erreich. 2 33  
**Feuersonger, Hans,** Autovermietg. u. Fleischbeschauer 3 26  
**Forstbehörd. u. Forstdienststellen:**  
 Unterförsterei Hellmahren 3 33  
 Unterförsterei Langheide 2 80  
**Gendarmerie:**  
 Gen.-Abteilung Prostken, Gen.-Obermstr. Alzuba 2 01  
 Gen.-Amt I, Prostken, Gen.-Meister Stahlberg 3 29  
 Gen.-Amt II, Prostken, Gen.-Meister Wischniewski 3 34  
 Gen.-Posten I, Langheide, Gen.-Hauptwachtmstr. Gien 2 51  
 Gen.-Posten II, Langheide, Gen.-Hauptw. Hackelberg 2 50  
 Gen.-Posten III, Prostken, Gen.-Hauptw. Winter 3 35  
 Gen.-Posten I, Stahren, Gen.-Hauptwachtmstr. Bergmann 2 52  
 Gen.-Posten II, Stahren, Gen.-Hauptwachtmstr. Nickel 2 53  
**Gilnski, v.,** Landwirt, Dorf Kobillinen 3 12  
**Grabowski, C.,** Bücherrevisor, Buchführungsstelle u. Steuerhilfe, Göringstraße 11 2 27  
**Grigat, Wittingen, Amtsvorst. u. Bezirkskomm. d. Feuersoz.** 2 03  
**Groeben, von der, Bobern über Lyck** 2 02  
**Grust, Franz,** Koblenbdlg. 3 08  
**Hübner, Peter,** staatl. geprüft. Dentist 2 93  
**Iwanek, Karl,** Kolonialwarengeschäft, Restauration „Zur stillen Ecke“ 3 40  
**Janzik, Johann,** Landwirt, Abbau 3 19  
**Jerosch, Emil,** Landwirt, Abbau 3 06  
**Kalinna, Gustav,** Gastw., Adolf-Hitler-Str. 12 2 14  
**Kanneberg, Inh. Koß, Hermann, Motorenfabrik** 3 17  
**Knebel, von, Gebr.,** Kolonialwaren, Fremdenzimmer u. Hotelbetrieb 2 36  
**Kober, Ernst,** Adolf-Hitler-Straße 28 2 47  
**Krebshandels-gesellschaft m. b. H., Berlin,** Zweigstelle Prostken (Ostpr.) 2 11  
**Krebskonserven-Fabrik „Triumph“ G. m. b. H., Prostken (Ostpr.),** Lebende Krebse, Krebskonserven 3 14  
**Krebsversandgeschäft, Hindenburgstraße 31** 2 75  
**Kreis- u. Stadtparkasse Lyck, Zweigst. Prostken** 2 86

**Krüger, Carl, Krebs- Geflügel-, Getr., Fisch- u. Kartoffelgroßhandlung** 2 24  
**Krüger, Karl,** Sägewerksbesitz. 2 74  
**Kucharzik, Kurt,** Kaufhaus, Adolf-Hitler-Straße 21 2 22  
**Kulesa, v.,** Landwirt, Kubinnen, Post Prostken 2 04  
 Derselbe Gutsverw., Oberinspektor Borchert 2 32  
**Lask, Fritz,** Landwirt, Abbau Hellmahren 3 04  
**Lask, Ludwig,** Mitinhaber der Getreidefirma Bergmann & Co., Kirchhofstraße 1 3 43  
**Laska, Paul,** Baugesch. u. Baumaterialhandlg., Horst-Wesselstraße 1 2 56  
**Lückmann, Kurt,** Allenstein, Sägewerk, Prostken 2 37  
**Meyhoefer, Robert +** 2 33  
**Nauditt, Otto, Kfm., Hermann-Göring-Str. 11** 3 21  
**NSDAP: +**  
 Ortsgruppe Prostken, Ortsgruppenleiter + 3 18  
 Ortsgruppenkassenleiter + 2 47  
 NSV, Ortsgruppenamtsleiter 2 28  
**Oppermann, Fritz,** Manufaktur- u. Schuhwaren, Adolf-Hitler-Straße 15 2 35  
**Piassek, Franz, + Hotel mit Autogarage** 2 70  
**Pilchowski Nachf., Inh. Franz Schick, Kaufmann** 2 05  
**Postamt s. Reichspost.**  
**Reichsbahn:**  
 Güterabfertigung 3 03  
 Bahnhof 2 43  
**Reichspost:**  
 Fernsprechbetriebsstellen s. Eingang der Teilnehmerliste.  
 Postmeister 3 60  
 Annahmeschalter 3 61  
**Schaumann, H.,** Bierverlag der Akt.-Brauerei Schönbusch, Königsberg, Wein u. Spirituosen, Zigarren, Zigaretten 2 82  
**Schenker & Co., + G. m. b. H.** 2 33  
**Schippel, Erich,** Töpfermeister, Kachelofenlager 2 44  
**Schippel, Kurt, Dr. med., prakt. Arzt, Sprechstund. 9-12, Adolf-Hitler-Straße 69** 2 29  
**Schweick, Richard,** Fleischermeister, Hermann-Göring-Str. 14 3 16  
**Schloßbrauerei Ortelsburg, Walter Damm, Niederlage Prostken** 2 15  
**Schmidt, Otto, + Grenzsped., Import, Export, Waldesprodukte (Morcheln u. Pfifferlinge)** 3 30  
**Schulz, G.,** Landwirt, Pr. Höhe 3 23  
**Skubich, Fritz,** Maschinenbau-meister 2 25  
**Soboll, Rudolf,** Kolonial-, Materialwaren, Schankwirtschaft, Wittingen 3 22  
**Sokolowski, J.,** Landwirt, Mylussen 2 06  
**Spar- u. Darlehnskassenverein, e. G. m. b. H., Prostken** 2 16  
**Stachorra, Ludw.,** Kolonialw. u. Feinkost, Adolf-Hitler-Str. 16 3 37  
 Ders., Löwen-Drogerie (3 37)  
**Sypitzki, Landwirt und Ziegelei, Wiesengrund** 2 07  
**Thams & Garis, Adolf-Hitler-Straße 18** 2 20  
**Twardy, Julius,** Fleischerstr., Adolf-Hitler-Str. 69 2 95  
**Walden, Adolf,** Waldschenke, Prostken 2 64  
**Wegner, Heinz, Dr.,** Zahnarzt 2 17  
**Wielk, August,** Kolonialwaren, Schankwirtschaft, Hindenburgstraße 28 2 40  
**Woeike, W.,** Molkerei u. Käsefabrik 2 09  
**Zeisig, Landw.,** Soltmahren 3 13

**Zollinsstellen:**  
 Bezirkszollkommissar (G) Bezirkszollkommissar Pelzer 3 10  
 Gehilfe d. Bezirkszollkommissars (G) ständiger Vertreter, Zollinspektor Kankelkeit 2 90  
 Zollaufsichtsstelle (G) Prostken 2 91  
 Zollaufsichtsstelle Prostken — motorisiert — 2 89  
 Zollaufsichtsstelle (G) Langheide 2 92  
 Zollaufsichtsstelle (G) Stahren 2 87  
 Zollaufsichtsstelle (G) Wittingen 2 88  
 Zollamt Bahnhof 3 25  
 Zollamt Kette 3 48

**Pülz, Kr. Rastenburg, Ostpr.**  
 Postscheckkonto für Fernsprechbüren: Königsberg (Pr) Nr. 1371 + Postamt Rastenburg (Ostpr.)  
 Wählbetrieb  
 Fernverkehr:  
 Den Fernverkehr vermittelt das Fernamt Rastenburg (Ostpr.).  
 Fernverkehr: Fernamt Rastenburg (Ostpr.) 03  
 Auskunft und Störungsstelle 20  
 Telegrammaufnahme:  
 für Orustelgramme 20  
 für Telegramme n. auswärts 03  
 Zeitangabe 20

**Block, Lastfuhrbetrieb, Spiegelswalde** 39  
**Dannenberg, Paul, Landw.** 17  
**Drengk, Anton,** Gutsbes., Fischbach 09  
**Forstverwaltung Langheim, Försterei Spiegels** 42  
**Fox, Bernhard,** Gutsbes., Widrinnen 15  
**Gen.-Posten Pülz, Gen.-Hauptwachmeister Broßat** 13  
**Goldau, Hugo,** Landwirt 23  
**Groeben, von der, Spiegels 28**  
**Gutdeck, Hermann, Grundbes.** 12  
**Heinrich, Landwirt, Rudwangen** 34  
**Herholz, Joseph, Landwirt, Kl. Reuschendorf** 10  
**Kämpf, Bürgermeister** 27  
**Klein, Leo, Landwirt Spiegelswalde** 40  
**Koß, Gust.,** Landw., Spiegelswalde, Post Loßbainen üb. Rößel 37  
**Krause, A.,** Landw., Paulinenhof 31  
**Krause, Bernhard, Landwirt, Langenbrück** 18  
**Masuth, Johann, Landwirt, Langenbrück** 19  
**Perk, Arthur, Kfm., Autovermietung** 16  
**Perk, Paul, Gastwirt** 41  
**Reichsarbeitsdienst, Arbeitsdienst f. d. weibliche Jugend, Lager 14/11 Pülz** 43  
**Rieder, Landw., Skatnick b. Pülz (Kr. Rastenburg Ostpr.)** 38  
**Schroeter, Leo, Landwirt, Langenbrück** 26  
**Stulz, Gastwirt** 35  
**Teichmüller, Hans, Dr. phil., Spiegelswalde, Post Loßbainen üb. Rößel** 32  
**Wassermühlenwerke Pülz, Konteradmiral Reinh. v. Fischer, Loßbainen** 36  
**Wenselowski, Josef, Bauer, Pastern, Post Heiligelinde** 21  
**Wlotzka, Walter, Bauer u. Bürgermstr., Langenbrück üb. Sensburg (Ostpr.)** 30  
**Wolf, Hermann, Bauer, Wolfshof** 22  
**Zimmermann, Josef, Landwirt, Langenbrück** 14  
**Zimmermann, Karl, Landwirt, Langenbrück** 25

**Puppen.**  
 Postscheckkonto für Fernsprechbüren: Königsberg (Pr) Nr. 1529, Postamt Ortelsburg.  
 Handbetrieb, D: W 7/8—20; S 7/8 bis 9. 12—13.  
 Um  
**Alttau, Albert,** Sägewerk 2  
**Autovermietung Grudzio, Helmut, Am Bahnhof** 16  
**Baumeister, Karl, Holzkaufmann Sägewerk Reschpo** 25  
**Bauposten Waldsperre, Abschn. II, Dieblitzthal** 14  
**Sieber, Ernst, Kolonial- u. Feinkostwaren, Wein-, Zigarren- u. Schreibwarenhandlung** 20  
**Forstamt, Pr., Puppen** 8  
**Garstka, Wilhelm, Sägemühle, Holzhandlung** 18

**Gendarmerie:**  
 Gendarmerieamt Puppen, Gen.-Meister May 12  
 Gendarmerieposten Puppen, Gen.-Hauptwachmeister Buttgeriet 7  
**Gonschor, Fritz, Fischerer-pächter** 11  
**Großmann, Adolf, Inh. Alfred Großmann, Gasthof u. Gemischtwaren** 3  
**Hellmanzik, Otto, Kaufm.** 10  
**Hensel, Otto** 15  
**Jung, Artur, Gastbot** 9  
 Ders., Gasthaus u. Kolonialw., Zweigstelle am Bahnhof 20  
**Koß, Karl, Bürgermeister u. Tischlermeister** 24  
**Kuhla, Martin, Kolonialwaren, Feinkost, Haus- und Küchengeräte** 5  
**Kurhaus Dieblitzthal, Inh. Walter Hellmann** 6  
**Ollesch, Otto, Ortsgruppenleiter u. Amtsvorsteher** 23  
**Oleschowitz, A., Holzkm. in Firma P. Fortak, Ortelsburg** 19  
**Piarramt, evgl.** 21

**Reichsarbeitsdienst-Abteilung 4/21, Puppen, Kreis Ortelsburg** 22  
**Reichsbahn-Güterabfertigung Puppen** 4  
**Reschpo, W.,** Holzhdl. u. Sägewerke Essen, Betriebsstelle Puppen 1  
**Schulz, Heinrich, Tischlermeister** 17  
**Tuttas, Richard, Fleischerstr.** 13

**Puschdorf.**  
 Postscheckkonto für Fernsprechbüren: Königsberg (Pr) Nr. 21275, Postamt Isterburg.  
 Handbetrieb, D: W 8—20; S 8 bis 9, 12—13.  
 Um  
**Anker, Kies- u. Schotterwerke, Tiefbauges. m. b. H.: Chmelenz b. Gr. Boschpol Pom., Betriebsst.: Kies-, Schotter- u. Betonwerk, Piaten b. Puschdorf, Ostpr.** 26  
 Wohnung (26)

**Atts, Paul, Lohnschnittwerk, Piaten b. Puschdorf, Verwalter Hnfer** 29  
**Biechschmidt, Dom. Moritzfelde, P. Gr. Eschenbruch** 9  
**Daginnus, Dachdeckungsgeschäft, Pregelau** 19  
**Damm, v., Eckhardt, Landwirt, Piaten** 1  
**Forstbehörden u. Forstdienststellen:**  
 Revierförsterei Pfeiffershöhe, Post Puschdorf 6  
 Revierförsterei Ranglacken, Post Puschdorf 4  
**Gendarmerie:**  
 Puschdorf I, Gen.-Hauptwachmeister Bernsdorf 24  
 Puschdorf II, Gen.-Hauptwachmeister Jonischus 15  
**Grigull, Walter, Säge- n. Hobelwerk, Piaten** 16  
**Herrmann, Frieda, Lebensmittel** 27

**Prostken, Ostpr.**  
 Postscheckkonto für Fernsprechbüren: Königsberg (Pr), Nr. 2093, Postamt Lyck.  
 Wählbetrieb  
 Fernverkehr: Fernamt Lyck 0  
 Auskunft und Störungsstelle 8  
 Telegrammaufnahme:  
 tags Prostken 3 62  
 nachts Lyck 0  
 Zeitangabe 3 62  
 Andere Dienststellen s. Teilnehmerliste unter „Reichspost“  
 Um  
**Albrecht, Walter, Landw.** 3 09  
**Apothek, Born, Adolf-Hitler-Straße 13b** 3 32  
**Artus-Hansa, + Transp.-Ges. m. b. H., Adolf-Hitler-Str. 33** 3 30  
**Autofahrten Dahl +** 2 33  
**Bachor, Pfarrer** 3 39

**Honig & Haurwit**  
 Königsberg (Pr)  
 Fernruf 4 60 91  
 Baustoffe aller Art

**Kertzinger, Walter**, Kaufmann, Kolonialwaren, Gastwirtschaft, Piaten 33  
**Krups, Ernst**, + Ingenieur, Tiefbaugesch., Kies- u. Steinwerk Reichenhof, Kieswäsche; Hauptbüro: Königsbg., Pr., Friedrichswalder Allee 36 10  
**Laupchler, Landwirt** 7  
**Mahler, Gastw., Pregelgan** 23  
**NSDAP**, Ortsgruppe Piaten 12  
**Oschlies, Clara**, Domänenpächterin, Eichental 2  
**Pauls, Willy**, Kaufmann 30  
**Piarramt Puschdorf** 8  
**Raiffeisenkasse Puschdorf**, e. G. m. n. H. 17  
**Reichenhof, Ernst Krups**, Landwirt + 10  
**Reichsbahn**, Güterabfertigung 3  
**Sauvart, Landwirt, Pregelau** 11  
**Schmidt, Fritz**, Kaufmann 25  
**Schulz, A., Landwirt** 22  
**Senkel, Paul**, Lehrer, Pregelau 13  
**Tausendfreund, Malermstr.** 28  
**Wenk, Hans**, Landwirt 20  
**Wolk, Ewald**, Kfm., Piaten 18  
**Zerrath, Lehrer**, Moritzfelde b. Gr. Eschenbruch 21

**Queetz, [Ostpr.]**

Postcheckkonto für Fernsprechbüren: Königsberg (Pr), Nr. 2855, Postamt Guttstadt.  
 Wahlbetrieb  
 Fernverkehr: Fernamt Guttstadt 03  
 Ausknft und Störungsstelle 20  
 Telegrammaufnahme: für Ortstelegramme [20] für Telegramme n. auswärts 03  
 Zeitangabe 03  
 Um  
**Autovermietung Paul Romahn** + Rosengarth ü. Guttstadt 43  
**Behjan, August**, Landwirt, Glottau ü. Guttstadt 07  
**Blazjewski, Robert**, Landwirt 37  
**Bludau, K.**, Landwirt, Kienberg 42  
**Bock, Albert**, Landw., Dorf 23  
**Bock, Anton**, Landwirt 11  
**Buchholz, Alfons**, Landwirt, Glottau ü. Guttstadt 10  
**Drengk, I. August**, Landwirt, Rosengarth ü. Guttstadt 19  
**Drengk, Otto**, Landwirt 09  
**Fromm, Ernst**, Landw., Abb. 26  
**Fromm, Ida**, Landw., Abb. 22  
**Gendarmereiposten Queetz**, Gend.-Hauptwachtmstr. Bendisch 14  
**Gerigk, Anton**, Tischlermeister 21  
**Gerigk, Bruno**, Landwirt 29  
**Gerigk, Franz**, Landwirt 08  
**Greienberg, Franz**, Viehhandlung 32  
**Hoppe, Bruno**, Landwirt, Glottau ü. Guttstadt 17  
**Karbaum, Otto**, Landwirt, Glottau ü. Guttstadt 25  
**Katholisches Piarramt Queetz**, Pfarrer Preuschhoff 24  
**Katholisch. Piarramt Rosengarth**, Pfarrer Schmidt 16  
**Kraemer, Wilhelm**, Landwirt, Rosengarth ü. Guttstadt 38  
**Kuhn, Willi**, Landwirt, Adl. Queetz 06  
**Kuhnigk, Otto**, Landwirt, Lingenu 31  
**Laskowski, Josef**, Landw. 18  
**Neumann, Katharina**, Landwirtin, Abbau 27  
**Pengajit, Robert**, Landw. 12  
**Pfeiffer, Albert**, Bauer, Glottau ü. Guttstadt 39  
**Plath, Oskar**, Amtsvorsteher, Glottau ü. Guttstadt 33  
**Radau, Bernhard**, Landwirt, Rosengarth ü. Guttstadt 30  
**Riemer, A.** Mühlenbes., Rosengarth ü. Guttstadt 41

**Romahn, Johann**, + Kaufmann, Rosengarth ü. Guttstadt 43  
**Schulz, H., Kaufm.**, Rosengarth ü. Guttstadt 15  
**Sokolowicz, August**, Landw., Scharnig C 28  
**Tolkardt, Leo**, Kolonial- u. Materialw.-Geschäft 36  
**Woelkl, Johann**, Bauer 35  
**Woywod, Josef**, Gaststätte u. Kolonialwaren 13

**Quittainen,**

[Kr. Pr. Holland].  
 Postcheckkonto für Fernsprechbüren: Königsberg (Pr), Nr. 1449, Postamt Pr. Holland.  
 Handbetrieb, D: W 8—18; S 8—9, 11½—13. Db: W 7—8. 18 bis 20.  
 Die eckig eingeklammerten Rufnummern gelten erst nach Inbetriebnahme d. Wahlbetriebes.  
 Wahlbetrieb  
 Fernverkehr: Fernamt Pr. Holland [03]  
 Ausknft n. Störungsstelle [20]  
 Telegrammaufnahme: für Ortstelegramme [20] f. Telegramme n. auswärts [03]  
 Zeitangabe [03]  
 Um  
**Allenberg, Martin**, Organist, Gr. Thierbach 24  
**Dobrick, Hans**, Bauer, Amtsvorsteher, Roghneun, Abbau 21  
**Dönhoffsche, Gräfl. v., Famil.-u. Armenstiftung**, Stiftsrentamt, Stiftsrentmstr. Krause 13  
**Dreher, Herbert**, Gastw. 14  
**Forstamt, Stifts-, Gräfl. Dönhoffsche Familien- u. Armenstiftung**, Quittainen [37] 3  
**Forstbehörden und Forstdienststellen:**  
 Revierförsterei Hartwicks bei Grünhagen, Stiftsforstamt Quittainen [38] 20  
 Revierförsterei Nanten in Gr. Thierbach, Abbau, Stiftsforstamt Quittainen 26  
 Revierförsterei Quittainen, Stiftsforstamt Quittainen 42  
 Revierförsterei Schönau, Stiftsforstamt Quittainen 33  
**Gärtnerrei Quittainen** 30  
**Gleinich, Erich**, Lehrer 32  
**Gutsverwaltung Quittainen**, Gräfl. v. Dönhoffsche 10  
**Gutsverwaltung Schönau**, Gräfl. v. Dönhoffsche, b. Roghneun [43] 11  
**Herder, Martha**, Hebamme u. Frauenschwesterleiterin 39  
**Hildebrandt, Kurt**, Landwirt, Solainen [02] 2  
**Kluth, Bruno**, Landw., Comthurhof b. Grünhagen [35] 5  
**Krause, Erna**, Landwirtin, Inrücken 17  
**Krispien, Wilhelm**, Mühle Quittainen 29  
**Kühn, Rudolf**, Erbhofbauer, Friedrichsfelde [48] 8  
**Kuhn, Aug.**, Amtsvorsteher, Bauer, Kahlau 41  
**Lotze, Heinrich**, Landwirt, Gr. Thierbach [47] 7  
 Ders., Memento ([47]) (7)  
**Neubauer**, Kreisjägersmeister, Forsthaus Gr. Thierbach (Stiftsforstamt Quittainen) 15  
**Neubert, Paul**, Fleischermstr., Kahlau 18  
**NS-Schwesternstation** 40  
**Pajonczek, Hermann**, Bürgermeister, Gr. Thierbach 44  
**Piarramt, ev., Gr. Thierbach**, H. Broschiet 16  
**Piarramt, ev., Kahlau**, Ostpr. 27  
**Ritter, Paul**, Bauer u. Amtsvorsteher, Neu Teschen 31  
**Schoibe, Heinz**, Dr. med., prakt. Arzt u. Stiftsarzt [01] 1  
**Schloß Quittainen** 12  
**Schmidt, Georg**, Gastwirt, Kahlau [09] 9

**Schönsee, Paul**, Erbhofbauer, Kahlau, Abbau 25  
**Schumann, Landwirt**, Kl. Thierbach [34] 4  
 Ders., Grossainen ([34]) (4)  
**Schulz, Adolf**, Bauer, Neu Teschen b. Bohlenhof 23  
**Spiegelberg, Friedrich**, Landwirt, Pergusen b. Grünhagen [36] 6  
**Strauß, Hermann**, Bürgermstr., Neu Teschen 43  
**Wagner, Stiftsforstmeister**, Wohn. ([37]) (3)

**Ragnit.**

Postcheckkonto für Fernsprechbüren: Königsberg (Pr), Nr. 2128, Postamt Tilsit.  
 Wahlbetrieb  
 Fernverkehr: Den Fernverkehr vermitteln die Fernamt Tilsit und Breitenstein. Welche Ferngespräche bei den einzelnen Fernämtern anzumelden sind, ist aus dem gelieferten Merkblatt zu ersehen.  
 Fernamt Tilsit 0  
 „ Breitenstein 9  
 Ausknft über Ortsgespräche und in Fernsprechangelegenheiten 8  
 Ausknft über Ferngespräche bei 0 bzw. 9  
 Störungsannahme 7  
 Zeitangabe: Fernamt Tilsit 0  
 Telegrammaufnahme: für den Ortsverkehr 3 86 für Telegramme n. auswärts 0  
 Andere Dienststellen s. Teilnehmerliste unter „Reichspost“  
 Um  
**Adomeit, Willy**, Landwirt, Pruschen b. Girschen 3 41  
**Agurks, Gustav**, Klempnermstr., Hindenburgstraße 37 2 70  
**Allgemeine Ortskrankenkasse f. d. Kr. Tilsit-Ragnit**, + Schützenstr. 60 2 39  
**Allianz u. Stuttgarter Verein, Vers.-A. G.**, + Hauptagentur B. Wiemer, Gartenstr. 6 2 76  
**Amtsgericht** 3 33  
**Apotheke**, Messerschmidt, Hindenburgstraße 50 3 01  
**Arbeitsamt Tilsit, Nebenstelle Ragnit**, Schloßplatz 5 2 97  
**Autovermiet., + Kausch** 3 10  
**Azovermiet., + Kieselbach** 3 05  
**Aniovermietung Pagel**, Markt 9 3 98  
**Autovermiet., + Tromm** 3 56  
**Babst, Paul**, Phönix u. Germania-Drogerie, Foto, Zigarren, Spirituosen, Restaurant, Markt 2 u. 5. 2 26  
**Bahnhofswirtschaft**, Inh. Erich Domann 3 62  
**Balzerreit, W.**, Landwirt, Schützenstraße 43 3 39  
**Bastekies, Heinz**, Holz- u. Kohlenhdlg., Kirchenstr. 21 2 91  
**Bastekies, W.**, Kolonialw., Delikatessen u. Spirit., Schützenstraße 54 2 72  
**Benning, Hans**, Uhren- u. Radiohaus, Hindenburgstr. 1a 2 09  
**Bogwitz, Ernst**, + Kreissparkasseninspektor, Adolf-Hitler-Straße 26 (4 17)  
**Bönkost, Gust.**, Bau-, Möbel- u. Sargtischl., Hindenburgstr. 12 a 2 13  
**Bootshaus Ragnit**, Inh. Turn-u. Sportverein Ragnit 1880, E. v. Memelstr. 5, Hausverw. W. Mientz, Preußenstr. 1 4 06  
**Brassat, Walter**, Bäckermstr., Preußenstraße 1 3 34

**Brommauer, Adolf**, Gärtner, Hindenburgstraße 2 2 19  
**Brüning, J., & Sohn, A.-G.**, (Jbus), Sperplattenfabr., Hindenburgstraße 25 \* 4 21  
**Bürgermeister, Adolf-Hitler-Straße 26** \* 3 11  
 Die Vermittlung verbindet während der Dienststunden mit sämll. Dienststellen, außerdem mit den Stadtwerken, Schlachthof, Stadtschule, Pestalozzischule, Berufsschule, Feuerwehr u. NS-Volkswohlfahrt.  
 In der übrigen Zeit sind zu erreichen:  
 Stadtwerke u. die übrigen Sprechstellen außer Bürgermeister u. Feuerwehr 3 13  
 Wohn. des Bürgermeisters 3 11  
 Feuerwehr 3 12  
**Dalhöfer, Gustav**, + Uhrmachermeister, Radiohandlung, Markt 9 3 36  
**Dalhöfer, Otto**, + Glaserel über 3 36  
**Dekomien, Herm.**, Auto-Rep.-Werkst., Hindenburgstr. 9 3 21  
**Deutsches Rotes Kreuz**, Bereitschaft Ragnit, Adolf-Hitler-Str. 4 3 60  
**Dietrich, Otto**, + Kassenleiter, Bahnhofstr. 9a (2 39)  
**Dolezol, Frieda**, Siedlungsstr. 4 2 78  
**Dulk, Franz**, Elektrobaus, Markt 10 3 76  
**Ehleben, Oskar**, Inh. Helmuth Görke, Kol., Eisenw., Baumaterial, Kohlenhdlg., Markt 8 2 41  
**Elferl, Alb.**, Kfm., Adolf-Hitler-Straße 5 2 67  
**Eywill, Dr. med.**, Arzt (10—13 Uhr), Hindenburgstr. 31 3 79  
**Fahrschule Wilhelm Heilmann**, Adolf-Hitler-Straße 18a 4 00  
**Feuerwehr** s. Bürgermeister  
**Flach, Lehrer**, Kreisbildstelle, Schützenstraße 9 2 77  
**Flammig, H.**, Kunst- u. Handlungsgärtnerei, Baumschule, Ad.-Hitler-Straße 24 2 32  
**Forstrenter, Franz**, Handelsvertreter, Grundstücksvermittl., Bahnhofstraße 9a 3 69  
**Friedrich, H.**, Baumschule, Hindenburgstr. 2 2 61  
**Gallinat, Gebr., Fleischermstr.** Hindenburgstr. 14 2 52  
**Gallinat, Max**, Malermstr., Tappeten und Linoleum, Markt 5 2 57  
**Garmeister, + Superint.** 2 38  
**Gawehns, Walter**, Kaufmann, Tussainen 3 97  
**Gendarmerei:**  
 Ragnit, Gend.-Meister Borchert, Bürgerstr.-Grieb-Str. 28 3 57  
 Tussainen I. Gend.-Meister Nieß 3 03  
 Tussainen II. Gend.-Hauptwachmeister Ellert 3 80  
**Gerull, Helmut**, Dampfsäge- u. Hobelwerk, Holzhdlg., Windheimstraße 26 4 02  
**Goerke, Karl**, Lederhandlung, Markt 12 2 98  
**Goetze, Max**, Inh. Auguste Goetze, Kaufm., Landrat-Penner-Straße 10 2 60  
**Grenzpolizei-posten Ragnit** 3 15  
**Groeben, von der, Marianna**, Adolf-Hitler-Straße 2 3 63  
**Günther, Friedr.**, + Bankvorst., Wohnung Markt 2 (3 45)  
**Haase, Franz**, Lehrer, Kreisgeschäftsführer d. NSLB, Schützenstraße 54 2 04  
**Haase, Walter**, Inh. Walter u. Werner Haase, Sped., Getr.-, Saat-, Düngem.- u. Kohlenhdlg., Hindenburgstr. 33 4 03  
**Haasler, Horst**, + Rechtsanwalt, Privatwohn. Adolf-Hitler-Str. 21 2 48  
**Hageleit, Willi**, Lebensmittel-, Schankgeschäft, Landrat-Penner-Straße 4 2 95  
**Hahn, Landwirt**, Kirschen 2 43

**Hahn, Franz**, + Notar, und **Haasler, Horst**, Rechtsanwalt, Märkt 8 2 48  
**Hasler, M.**, Mineralw.-Fabr. u. Biervverl., Yorkstraße 4 2 96  
**Hasler, Walter**, Kolonialw. u. Rest., Hindenburgstr. 24 2 36  
**Heimke, Veterinärat.**, Dr., Kreis-tierarzt, Schützenstr. 56 2 84  
**Herrmann, Emil**, Tuch-, Manufaktur-, Modew., Fertigkeitung, Markt 1 2 62  
**Herrmann, Hellmut**, Kaufm., Schützenstraße 50 2 47  
**Hirscher, Paul**, Kfm., Markt 10 2 35  
**Hitzgrath, Hans**, Schloß-Drogerie, Markt 6 3 70  
**Hotel Deutsches Haus**, Inh. Friedrich Ewert, Hindenburgstraße 49 4 12  
**Inat, Fritz**, Konditorei, Feinbäckerei, **Schloßkaffee**, Adolf-Hitler-Str. 2 3 92  
**Isokelt, Oskar**, Landwirt, Schützenstr. 35 2 71  
**Jabs, Franz**, Herren-Bekleid.-Haus, Pelzw. u. Malschneid., Markt 11 2 74  
**Jung, + Pfarrer** 2 64  
**Jurkschat, + Pfarrer** 2 79  
**Jurrat, Georg**, Landwirt, Tilsenau 3 29  
**Kasimir, Otto**, Steinsetzmstr., Schützenstr. 57 3 75  
**Kath. Piarramt**, Seminarstr. 4 2 23  
**Kausch, Rudolf**, + Zimmer- u. Schildermaler, Autovermietung, Kirchenstr. 18 3 10  
**Kieselbach, Fritz**, + Autovermietung, Saarlandstr. 3 3 05  
**Kirchenbehörden, Evang. Superintendentur u. Piarramt I:** Supdt. Garmeister, + Kirchenstr. 29 2 38  
**Piarramt II:** Pfarrer Jurkschat, + Kirchenstr. 28 2 79  
**Piarramt III:** Pfarr. Jung +, Schützenstraße 4 2 64  
**Kleinbahnhof Ragnit** (Insterburger Kleinbahnen), Ausknft, Güterabfertigung 3 53  
**Kleinke, Arter**, Rechtsanwalt u. Notar, Schloßplatz 1 2 25  
**Kowalewski, Franz**, Feinkost, Kolw., Spirit., Zigarren pp., Landrat-Penner-Str. 9a 2 51  
**Kowalewski, Richard**, Lastautovermietung, Güterfernverk., Personenbeförd.-Genehmigung, Kirchenstraße 17 2 18  
**Kraft, Gustav**, Prov.-Straßenmeister, Windheimstr. 32 2 54  
**Kraiftdroschken-Halteplatz**, Markt 8 3 58  
**Kreide, Emil**, Buchdr. u. Kreisblattdruckerei, Adolf-Hitler-Str. 2 2 16  
**Kreide, Erich**, Markt 11 4 05  
**Kreis, Bruno**, Landwirt, Tilsenau 3 40  
**Kreiskrankenhaus**, Ad.-Hitler-Straße 9 3 18  
**Kreispflegehaus**, Adolf-Hitler-Straße 16 3 49  
**Kreissparkasse Tilsit-Ragnit**, + Zweigst. Ragnit (früh. Kreisk. Ragnit), Adolf-Hitler-Straße 26 \* 4 17  
**Krentzähler, Alfred**, Autovermietg., Kirchenstr. 32 3 73  
**Krollzig, Karl**, Brennstoffhdlg. u. Schindelfabr., Bahnhof 3 43  
**Kumutat**, Obergerichtsvollzieher, Schützenstraße 3 2 66  
**Kurras, Bruno**, vormals Max Kleinke, Kolonial-, Eisenkurzw., Restauration, Kohlenhandel, Nitag-Tankst., Markt 11 3 94  
**Lang, Ludwig**, Viehhdlg., Windheimstraße 31 3 67  
**Laschat, Gustav**, Masch.-Rep.-Werkst. u. Hdlg., Hindenburgstraße 6 2 50  
**Laukant, Hermann**, Landwirt, Tilsenau 3 38  
**Lenkeit, Dr.**, Zahnarzt, Hindenburgstr. 8 3 78  
**Losch, Max**, Bauer, Yorkstr. 8 2 28

**Honig & Haurwitz**  
 Königsberg (Pr)  
 Fernruf 4 60 91  
 Baustoffe aller Art

**Mack, Ritterg.** Althof-Ragnit 2 22  
**Mattekat, Herm.,** Lehrer, Großfelde 3 77  
**Matzdorf, Nachl.,** Inh. Walter Kleinke, Kfm., Markt 10 2 86  
**Mauer, Ernst,** + Kaufmann, Hindenburgstraße 16 2 58  
**May, Kurt,** + Lichtspieltheaterbes., Ad.-Hitler-Str. 16b 3 50  
**Meirat, Ida,** Hebammenchwes., Adolf-Hitler-Straße 4 2 08  
**Meyer, Hugo,** + Ofentöpferi, Hindenburgstraße 16 2 58  
**Miidt, Otto,** Reßschlächterei, Fleisch- u. Wurstgeschäft, Hindenburgstraße 38 2 68  
**Moek, Otto,** Inh. Helene Moek, Zimmer- u. Schildermaler, Hindenburgstr. 12a 3 00  
**Moehre, Justizrat** u. Notar, Kirchenstr. 33 2 21  
**Molkerel Ragnit,** Inh. K. Struler, Schützenstraße 30 2 92  
**Murrins, Georg,** Kolonialwaren, Hindenburgstr. 13 2 90  
**Nabrotzky, Otto,** Bäckermeistr., Landrat-Penner-Str. 3 2 93  
**Neumann, Ernst,** Dampfziegelw., Ragnit und Palen, Sitz Palen, Schützenstraße 28 2 65  
**Nickel, Georg,** Kolonialwar.- u. Feinkosthdlg., Hindenburgstr. 2a 2 88  
**NSDAP:**  
 Ortsgr. Ragnit, Geschäftsführer Waldmann 3 42  
 SA-Sturmabn II/41, Markt 11 2 59  
 Die Deutsche Arbeitsfront, OGW Ragnit, Kirchenstr. 12 3 95  
 Hitlerjugend, Bann u. Untergang Schalauen (2 70), Saarlandstraße 22 3 65  
**Oberschule I. J. I. A. und** Schülerheim, Seminarstraße 3 2 53  
**Olbrich, Paul,** vereid. Landmesser, Vermess.-Büro, Schloßplatz 4 3 22  
**Osterode, Dr.,** Tierarzt, Hindenburgstr. 1 2 63  
**Ostpr. Bau- u. Siedlungsges.** m. b. H., Generalbauverw. Ragnit, Bürgermeister-Grieß-Str. 36 3 93  
**Pagel, R.,** + Autovermietung 3 98  
**Pallapies, Franz,** Fleischermeistr., Landrat-Penner-Str. 3 2 73  
**Parplies, Fritz,** Rektor, Schützenstraße 54 2 33  
**Peschel, Fritz,** Fleischermeistr., Hindenburgstr. 44 3 04  
 Ders., Verkaufsst. Schützenstr. 5 (3 04)  
**Peschel, H. Willy,** Fleischermeister, Markt 3 3 64  
**Petschlauike, Rudi,** Schuhhaus Salamander, Adolf-Hitler-Straße 3 2 14  
**Podbus, Otto,** Wein- und Bierstuben, Leuna-Tankstelle, Markt 9 2 12  
**Postamt** s. Reichspost  
**Preußisches Haus,** Inh. Ernst Lipski, Hindenburgstr. 10 3 32  
**Prisma-Lichtspiele,** + Markt 6 über 3 50  
**Prov.-Erziehungsheim Lerchenberg** 2 80  
**Puschnerus, Herm.,** Inh. Maria Puschnerus, Klempnermeister, Markt 5 2 83  
**Quednau, Wilhelm,** Rektor, Bahnhofstraße 11 2 06  
**Ragniter Maschinenfabrik u. Eisengießerei,** Inh. Rudolf Schroeder, Torckstraße 13 4 16  
**Raiffisenverein,** Kirchenstr. 34a 2 75  
**Rapude, Emil,** Tischleimer, Töpfergasse 5 2 81  
**Reichsarbeitsdienst für die weibl. Jugend,** Lager Lehrhof-Ragnit 2 56  
**Reichsbahn,** Güterstelle 2 11  
**Reichsnährstand** + Landwirtschaftsschule u. Wirtschaftsberatungsstelle, Schützenstraße 62 4 15

**Reichspost:**  
 Amtsvorsteher 3 84  
 Auskunft in Postangel., Amtsz. und Hauptkasse 3 87  
 Kraftfahr- u. Zeitungsstelle 3 85  
 Abfertigung 3 83  
 Annahme- und Ausgabeschalter 3 88  
 Fernsprechbetriebsstellen s. Eingang der Teilnehmerliste  
**Remonteamt Neubohf - Ragnit** 3 23  
**Richter, Hugo,** Tiefbaugesch., Hindenburgstraße 47 4 10  
**Ruhnke, Ewald,** Landw., Großfelde 2 20  
**Sanden, v., Baron,** Tussainen 2 24  
**Santitätskolonne,** Unfallmeldestelle, Schloßplatz 4 3 90  
**Schäfer & Borchert,** Lastwagenfuhrgesch., Landrat-Penner-Straße 7 3 27  
**Scheer, Rudi,** Installationsgesch., Klempn. u. Fahrradhdg., Kirchenstraße 1 3 31  
**Schewitz, Willy,** Landwirt, Schützenstraße 29 2 45  
**Schönmühle, H. van Setten,** Adolf-Hitler-Str. 7 3 16  
**Schmidl, Hans,** Kolonialwar., Holz- u. Kohlenhdlg., Olex-Tankstelle, Ad.-Hitl.-Str. 15b 4 01  
**Schmidt, Wilhelm,** Kaufmann, Landrat-Penner-Str. 7 2 94  
**Schönwald, August,** Kolonialwaren u. Gastwirtschaft, Landrat-Penner-Straße 16 2 37  
**Schönwald, Emil,** Kaufmann, Adolf-Hitler-Str. 8 2 31  
**Schramm, Hedwig,** Lastautovermietung, Gumbinner Str. 9 3 91  
**Schütke, Max,** Restauration, Markt 6 3 25  
**Schützenhaus,** Inh. Kurt Mientz, Schützenstr. 45 2 85  
**Schutzpolizei** 3 52  
**Schwagerleit, Heinz,** Kaufhaus, Adolf-Hitler-Str. 2 2 44  
**Separatzki, Alfred,** Kreuzdrogerie, Schützenstr. 10 3 19  
 Sinz, Dr. phil., + Direkt. (4 15)  
**Sokat,** Obergerichtsvollzieher, Kirchenstraße 34a 2 59  
**Spieß, Wilh.,** Friseur, Markt 7 4 07  
**Staatl. Gesundheitsamt** (Lungenfürsorge) Schützenstr. 50, I 3 71  
**Staatshochbauamt,** Schloßpl. 4 3 09  
**Stieb, Philipp,** Porzellan-, Wirtschafstsw., Hindenburgstr. 1 2 05  
**Strekies, Otto,** Bäckermeister, Konditorei, Brot- u. Feinhäck., Schützenstraße 58 3 54  
**Stumm, Hugo,** Dr. med., Arzt, Spreddstr. 8-10 1/2, 14-16 außer Mittwoch u. Sonnabend, nachm., Hindenburgstr. 48 3 31  
**Srenelitat, Fritz,** Lebensmittelhdlg., Agerstr. 10 2 17  
**Thieler, Hans,** Glaserei u. Tapetenhdlg., Glas- u. Porzellanw., Hindenburgstr. 7 2 42  
**Tilsiter Allgem. Zeitung,** Geschäftsstelle Ragnit, Vertreter P. Moderegger 3 17  
**Trantmann,** Oberstraßenmeister, Schützenstraße 49 3 26  
**Tromm, Ernst,** Manufakturw., Markt 10 4 13  
**Tromm, Hans,** + Auto-Vermieter, Markt 4 3 56  
**Tummescheit, G.,** Bauunternehmung, Hoch-, Tief- u. Eisenbetonh., Adolf-Hitler-Str. 18 2 27  
**Ulrich, Walter,** Brunnenbaugeschäft, Schulstr. 4 3 48  
**Volksbank Tilsit,** Bank u. Sparkasse, e. G. m. b. H., + Filiale Ragnit, Markt 2 3 45  
**Waldtmann, Lisbeth,** Hebammenchwes., Hindenburgstraße 8 3 08  
**Weißer, Bernh.,** Landwirt, Schuppenau 3 37  
**Wiemer, Bruno,** + Hauptgt. der „Allianz u. Stuttgarter“, Gartenstraße 6 2 76

**Wiemer, Otto,** Malermstr., Tapeten- u. Farbenhandlg., Hindenburgstraße 45 2 82  
**Will, Arthur,** Dentist, Kirchenstraße 10a 2 89  
**Zablowski, Friedrich,** Kaufm., Hindenburgstr. 45 3 61  
**Zelse, Fritz,** Baumeister, Hoch-, Tief-, Betonbau, Baugewerb. Architekt, Schützenstr. 51 2 69  
**Zeise, Paul, Kfm.,** Café „Vaterland“, Familienrest. u. Garten, Schützenstraße 50 3 30  
**Zeising, Franz,** Landwirt, Tilsenau 3 28  
**Zellstoffabrik Waldhof,** Werk Ragnit, Verwaltung in Tilsit 3 06  
**Zimmer, Herbert,** Phototeleier und -Händlg., Hindenburgstr. 41 2 29  
**Zollitsch, Nachl.,** Inh. L. Ibing, Buch- u. Papierwarehandlung, Markt 1 2 49  
**Zollistenstellen:**  
 Bezirkszollkomm. (G), Adol.-Hitler-Straße 2 2 87  
 Bezirkszollkomm. (G), Vertreter, Adol.-Hitler-Straße 2 2 07  
 Zollamt, Memelstraße 4 3 46  
 Zollaufsichtsstelle Schalau 3 24  
**Zuchthaus,** Schloßplatz 2 3 72  
**Ramsau, Ostpr. Süd,** [üh. Wartenburg (Ostpr.)].  
 Postscheckkonto für Fernsprechgebühren: Königsberg (Pr), Nr. 1713, Postamt Fernsprechgebühren Allenstein.  
**Handbetrieb, D: W 8-20; S 8-9, 12-13.**  
 Um  
**Beckmann, Otto,** Gastwirt, Krämersdorf 8  
**Blenkowski, Franz,** Gasthaus Wieps 15  
**Forsibehörden u. Forst-dienstellen:**  
 Preuß. Forstsekretärgelößt Wieps 9  
**Gendarmerie:**  
 Gendarmerieposten Ramsau 10  
 Gendarmerieposten Wieps 7  
**Goronzek, Joh.,** Landwirt 2  
**Grunwald, August,** Bauer und Bürgermeister, Kämmersdorf üh. Wartenburg (Ostpr.) 17  
**Herder, Hauptlehrer** 5  
**Hintmann, Sägewerk u. Mählmühle,** Wieps 6  
**Kather, Hubert,** Lehrer, Schönlieb 16  
**Loeffler, Emmy,** Schönfließ, Post Ramsau (Ostpr. Süd), über Wartenburg (Ostpr.) 1  
**Reichsbahn-Güterabfertigung Wieps** 4  
**Stankowski, Eduard,** Bürgermeister 13  
**Szymczak, W.,** Gastwirt, Kolonialwaren 3  
**Raschung,** [üh. Bischofsburg].  
 Postscheckkonto für Fernsprechgebühren: Königsberg (Pr), Nr. 2847, Postamt Bischofsburg.  
**Handbetrieb, D: W 7/8-20; S 8 bis 9, 12-13.**  
 Um  
**Brüderk, Michael,** Bauer, Rummau Ost üh. Bischofsburg 15  
**Brzezinski, Gastwirt,** Rummau, üh. Bischofsburg 9  
**Domnick, Emil, Kfm.,** Rummau, üh. Bischofsburg 5  
**Gendarmerieposten Rummau** üh. Bischofsburg, Kahlau, Gend.-Wachtmeister 2  
**Golz, Josef,** Dampfsägewerk und Holzhdlg., Leschnau üh. Wartenburg (Ostpr.) 8  
**Hermelbracht, Heinrich,** Schöndorf, Post Raschung 1

**Kabisch, Harald,** Auskylstellenleiter, Falkenheim, Post Bischofsburg 3  
**Kretschmann, August,** Bauer 10  
**Nickel, Max, Kfm.** 7  
**Platen, v., Claus,** Landwirt, Bes. v. Adl. Raschung, Rittim.-d. Res., SA-Oberführ., Adl. Raschung 4  
 Büro der Gutsverwaltung (4)  
**Pollakowski, Paul,** Gastwirt, Rummau 18  
**Radeck, Paul,** Lehrer, Bottowen, Post Raschung 11  
**Reichsarbeitsdienst:**  
 Arbeitsdienst für die weibliche Jugend, Schöndorf 19  
**Wettengel, Carl,** Rummau, Bez.-Komm. d. Feuersoz. i. Kbg. Pr. i. R. u. Schiedsmann 12  
**Rastenburg, Ostpr.**  
 Postscheckkonto für Fernsprechgebühren: Königsberg (Pr), Nr. 1371, Postamt Rastenburg (Ostpr.).  
 Wahlbetrieb  
 Fernverkehr: Fernamt Rastenburg, Ostpr. 00  
**Auskunft** 08  
**Störungsstelle** 07  
**Fernsprechauftragsdienst** (es meldet sich das Fernamt) 00  
 Rastenburg 2, Postagentur, Hindenburgstraße 40 2 38  
 Telegrammannahme 3 11  
 Zeitangabe 3 03  
 Andere Dienststellen s. Teilnehmerliste unter „Reichspost“  
 Um  
**Ackermann, Grete, Dr.,** Augenärztin, Hindenburgstr. 5 4 56  
**Adler-Apothek, privil. u. Drogehdlg.,** Pächter Siegfried Kühner, Arno-Holz-Platz 2 5 43  
**Adler-Kundendienst,** + R. Rohdmann 2 40  
**Albarus, Blumenbandlg.,** Hindenburgstraße 2 5 95  
**Allianz u. Stuttgarter Verein,** + Vers.-Akt.-Ges., Bez.-Inspekt. N.Raab, Hindenburgstr. 65a 2 26  
 Preßling, H., Inspekt. d. Kraft Vers.-A.-G., Georgstr. 9b 7 55  
**Allianz u. Stuttgarter Lebensvers.-Bank A.-G.,** + Bezirksinspektor Nikolaus Raab, Hindenburgstraße 65a 2 26  
**Ammon, Bruno,** Landwirt, Queden 4 93  
**Amrhein, Otto,** + Adolf-Hitler-platz 14 (6 84)  
**Amtsgericht Rastenburg,** Dt. Ordensstr. 9-13 \* 6 55  
**Andrewski, L.,** Inh. Ida Koschorrek, Kolonialwar.-Gesch., Moltkestr. 11 5 45  
**An- u. Verkauf-Verein, e. G. m. b. H., + Rastenburg** Raiffeisenhaus \* 3 41  
 Nach Geschäftsschluß  
 Geschäftsführer Waschkan 3 41  
 Rechtsanwalt Partikel 3 42  
**Aral,** + s. Benzol-Vereinigung  
**Arbeitsamt Rastenburg,** ehem. Lyzeum, Hint. Neustadt \* 6 48  
 Berufsberatungsstelle des Arbeitsamts, Hint. Kirchenstr. 1 4 97  
**Arbeitsdienst,** Moldaent 10, + s. Reichsarbeitsdienst.  
**Ausländer, Fritz,** Fuhrhalterei Krauseneck 2 18  
**Aust, Walter,** Ringmonteur, Kundendienst H. Lanz A.-G., Mannheim, Freiheit 31 6 58  
**Autohof Rastenburg,** + Inh. Gebr. Kohn, Ludendorffstr. 12-14 3 06  
**Autovermietung,** + „Express“, Bahnhofstr. 9 3 85  
**Honig & Haurwitz**  
 Königsberg (Pr)  
 Fernruf 4 60 91  
 Baustoffe aller Art

**Autovermietung,** + Inh. Emil Frey, Ludendorffstr. 1 4 30  
**Autovermietung,** Inh. Frita Jablonski, + Bismarckstr. 2 3 64  
**Autovermietung Janetzke,** Gustav, Bankmannstr. 22 4 77  
**Autovermietung,** + Ernst Pohl, Hindenburgstr. 27 über 4 59  
**Autovermietung,** Emil Seeger + Hindenburgstr. 27 3 28  
**Baginski, Fritz,** Kaufm., Neuer Markt 11 5 76  
**Bärenapotheke,** Pächter Dr. Reuter, Hindenburgstr. 1 4 03  
**Bahl, Geschw.,** Kolonialw., Delikatessen u. Spirituosen, Hindenburgstraße 63 3 19  
**Bahnhofshotel,** vorm. Rastenburg, Hof, Bes. Franz Plath 6 04  
**Bahnhoßwirtschaft,** Inh. Fritz Leitmeyer 2 84  
**Bahnverwaltung** der Rastenburg-Kleinbahnen + 4 79  
**Bank der Ostpr. Landschaft,** Geschäftsstelle Rastenburg, Ad.-Hitler-Platz 11-12 5 57  
**Bansleben, Kurt,** Bäckermeistr., Max Siebert, Nachf., Hermann-Göring-Straße 6 2 87  
**Bartel, Max,** Klempnermeister, Angerburger Str. 57 2 90  
**Barth, Franz,** Wagenfabrik, Angerburger Str. 9-11 2 30  
**Barger, Kurt,** Bücherrevis., Steuerberater, Hindenburgstr. 4 3 74  
**Becker, Fritz,** Kraftfahrtschule, Kolmarstr. 5-7 5 10  
**Becker, Fritz,** Zimmermeister, Bankmannstr. 4 5 44  
**Becker, Max,** Schmiedemeister, Dt. Ordensstraße 15a 3 96  
**Becker, Walter, i. Fa. Eisenhaus** Gebr. Reschke, Privatwoh., Adol.-Hitler-Platz 12 4 68  
**Behrendt, Paul,** + Hauptgeschäftsstellenleiter u. Bezirksverwalter der Gothaer Lebensversicherungsbank a. G., Generalagentur: Gothaer Allgemeine Versicherung A.-G., Geschäftsstelle: Gothaer Feuerversicherungsbank a. G., Tannenwalder Weg 27 4 72  
**Benzol-Vereinigung d. Ostens,** G. m. b. H., + Nebeulag. Rastenburg, Bahnhofverladestr. 2 32  
**Bertram, Martha,** + Hebammenchwes., Adol.-Hitler-Pl. 5 5 15  
**Beyer, Paul,** Liköre, Weine, Ziggarr., Hermann-Göring-Str. 12 6 66  
**Block, Franz,** Amtsvorsteher u. Kreisvollziehungsbeamter, Schwarzstein 6 47  
**Blumenhagen, Dr.,** Stabsveternär, Moltkestraße 62 8 08  
**Boelle, G.,** Fahrräd., Nähwasch., Musikwaren, Restaurant, Neuer Markt 5 26  
**Böhnert, Ernst,** Kranzbinderei u. Gärtneri, Angerburger Str. Nr. 10-12 2 69  
**Börnicks, Paul,** Herren- u. Damenbekleidung, Herm.-Göring-Str. 20 2 34  
 Derselbe: Tapeten, Farben, Linoleum, Teppiche, Hermann-Göring-Straße 18 (2 34)  
**Bollien, Anna,** Gastwirtschaft, Kirchenstraße 9 7 64  
**Bollien, Paul,** Kraftfahrtschule, Hindenburgstraße 11 7 33  
**Bombe, Otto,** Damen- u. Herrenfrisiersalon, Hindenburgstraße 11 2 08  
**Borcke, Fritz,** Landwirt, Krausenbergs 5 71  
**Bordasch, Bauer, Gr. Galuhnen** 6 31  
**Borries, Otto,** + Betriebsleiter der Rastenburg Kleinbahnen, Moltkestr. 19, I 6 81  
**Brack, Hermann,** Färberei, Angerburger Str. 33 4 48  
**Branerel Englisch Brunnen-Eibling,** Niederlage Rastenburg (Ostpr.), Hermann-Göring-Str. 16 3 92  
**Branerel Wilh. Kreck,** Goldap, Vertreter E. Kluge, Bismarckstraße 20 3 30

**Brauerei Ostmark**, e. G. m. b. H., Niederlage, Hindenburgstr. 4 3 45  
**Brauerei Rastenburg**, + Aktien-Gesellschaft, Angerburger Str. 6-8 \* 3 51  
**Briken, Walter**, Landwirt, Borken 2 50  
**Brilling, Isidor**, Angerburger Straße 53 5 24  
**Browarzik, F.**, Löwen-Drogerie, Neuer Markt 4 2 47  
**Buchstelle d. Landw. Buchführungsgenossenschaft e. G. m. b. H. zu Königsberg**, Pr., Ludendorffstr. 17 4 31  
**Burnus, Ernst**, Dachdeckermeister, Wilhelmstr. 9 7 38  
**Busse, P.**, Rittergut Kotlitack 4 73  
**Carlshöfer Anstalten**, Carlshof, Heil- u. Pflegeanstalt für Fallsüchtige, Diakonienanstalt, Arbeiterheim (Erziehungsheim „Der Eichhof“ s. dort) 6 13-6 36  
**Claassen, Heinrich**, Eisenw.-u. Baumaterialien, Hermann-Göring-Straße 3-4 5 64  
**Clemens, Benno**, Papierwarengroß- und Kleinhandel, Hermann-Göring-Straße 13 6 19  
**Conrad, Charlotte**, Oberschullehrerin, Moltkestr. 5 98  
**Czarnowski, Meister im R. L. A. D.**, Hindenburgstr. 43 7 57  
**Czymmek, Karl**, Hofbeschlager, Wagenbau, Autoreparatur, Kolmarstraße 9 5 91  
**Dahl, Franz**, Stellmachermeister, Freiheit 15 4 38  
**Dampfziegelei Gr. Galbuhnen**, Inh. Frhr. v. d. Goltz + 6 08  
**Dampfziegelei Gr. Neuhoft**, + Inh. Emil Neusitzer 5 39  
**Dampfziegelei Louisenthal**, Inh. Kubke 6 12  
**Dangel, Willy**, Bücherrevisor u. Steuerberater, Steuerbevollmächt. i. d. Bez. des Landesfinanzamts Kbg. (Pr.), Ludendorffstr. 19, I 4 65  
**Dargel, H.**, Inh. d. Fa. Louis Kolmar, + Natur- u. Kunststeinwerke, Denkmäler, Terrazzo, Steinholz, Ton- u. Zementwaren, Ludendorffstraße 19 5 34  
**Denk, Franz**, Betriebsleit., Altes Schloß 2 93  
**„Der Radiospezialist“**, + Hermann-Göring-Str. 16 3 88  
**Deutsche Arbeitsfront**, Kreisverwaltung, Hintere Kirchenstraße 1 6 90  
 Rechtsberatungsstelle, Hintere Kirchenstraße 1 6 91  
 NS-Gem. „Kraft durch Freude“, Kreisdienststelle, Angerburger Straße 57 7 67  
**Deutsches Rotes Kreuz**, + Bereitschaft (männl.) Rastenburg, Ludendorffstraße 17 5 86  
**Diehl, Ludwig, Dr.**, Spezialarzt f. Chirurgie u. Frauenkrankheiten, Hindenburgstr. 31a 4 87  
**Direktor der Provinzial-Heil- u. Pflegeanstalt**, + Rastenburg -562  
**Dobroch, Gustav**, Garderobengesch., Herm.-Göring-Str. 1 2 63  
**Drews, Landw.**, Weischuren 4 90  
**Drews, Willi**, Landwirt, Bannasklein 4 06  
**Drost**, + Baugeschäft u. Holzhandlung 6 28  
**Dubles, F.**, Fleischermeister, Rollberg 11 2 33  
**Dunkel, Walter**, Schlossermeister, Wilhelm-Gustloff-Straße 14 7 39  
**Duwe, Wilhelm**, Landwirt, Adl. Muhlack 5 29  
**Ebeling**, NS-Lehrerbund, Kreisamtsleit., Hindenburgstr. 65 7 73  
**Edeka-Großhandel**, e. G. m. b. H., Rastenburg (Ostpr.) 4 21  
**Eder, Gustav**, Elektr. Licht-, Kraft-, Radio-Anlagen, Angerburger Str. 69 3 08  
**Eder, Kurt**, Eisenkurzw., Haushaltartikel, Herm.-Göring-Str. 7 3 63

**Ehmke, Otto**, Fleischermeister, Freiheit 20 2 52  
**Eichamt Rastenburg**, Bankmannstraße 11 3 81  
**Eichler, M.**, Masch.-Baumeister, Hippelstr. 10 6 93  
**Eicke, Veterinärat a. D.**, Käsnigplatz 6 4 70  
**Eisenhaus Gebr. Reschke**, + Abt. Eisenwaren, Wirtschaftsabt., Abt. Werkstatt u. Gießerei, Buchhaltung, Geschäftsleitung, Neuer Markt 3-7 6 07  
**„Eink“**, + Ingenieurbüro für Licht- u. Kraftanl., Inh. Obering. Zeißig, Adolf-Hitler-Pl. 4 3 75  
**Enders, Benno**, Malermeister, Tapetenhandlung, Fischerstr. 12 2 96  
**Engling, Gr.**, Galbuhnen 2 12  
**Ennulat**, + Ingenieur, Hindenburgstraße 40, II, links 4 71  
**Epstein, Israel-Benj.**, Wilhelmstraße 14 2 79  
**Erste Ostpr. Kaffee-Ersatz-Fabrik**, + 3 05  
**Erziehungshaus „Der Eichhof“**, + Krausendorf 5 12  
**Erziehungsheim**, Wilhelmisdorf 5 73  
**Eul, Hans**, staatl. vereid. Landmesser, Moltkestraße 24 6 73  
**Evang. Küsterei**, Küster Artischewski 5 60  
**Ev. Pfarramt**, + Superintendent Gemmel 5 68  
 Pfarrer Sedlag + 2 01  
 Prediger Sauermilch 5 51  
**Ev. Pfarramt**, Schwarzstein, Ostpr. 3 18  
**Ev. Predigerseminar Ostpreußen**, Klein Neuhoft 3 70  
**Ev. Gemeindegewerkschaft**, Kirchenstr. 2 5 23  
**Fehr, Rich.**, Buchdruckerei, Angerburger Straße 28 3 20  
**Felchner, Dr.**, Veterinärat, Hindenburgstraße 36 4 62  
**Fefel**, Oberstleutn., Hindenburgstraße 5 2 64  
**Feuersozietät f. d. Prov. Ostpreußen**, Kommissariat, Rastenburg, Pinck, FS-Kommissar, Hindenburgstraße 25, I 8 04  
**Finanzamt**, + s. Reichsfinanzverwaltung  
**Fischer, O.**, Oberstleutnant, Hochmeisterweg 2 7 97  
**Fischer, Otto**, Viehgeschäft, Hindenburgstraße 18 2 09  
**Fliegerortsguppe Rastenburg des D. L. V.**, Hindenburgstraße 12 4 40  
**Flughafen Rastenburg**, Luftaufsicht 3 00  
**Fox, Paul**, Landwirt, Rastenburgshöfchen 2 61  
**Freudenheim Stern**, + 3 85  
**Frey, Emil**, + Autovermietung, Ludendorffstraße 1 4 30  
**Freytag, Wilh.**, Rentengutsbes., Sperlingshof, Abbau Gr. Neuhoft 5 55  
**Friese**, Landwirt, Abb. Schwarzstein 5 90  
**Gallmeister, Otto**, Kaufmann, Tannenwalder Weg 13 6 02  
**Gandras, Fritz**, Vieh-Agentur 8 03  
**Gardestern**, Inh. Kurt Skichnewski, Hermann-Göring-Str. 22 5 63  
**Gebr. Hiesler**, + Maschinenhandlung, Hippelstraße 24 2 59  
**Gebr. Reschke, Eisenhaus**, + Bauw., Zement, Kalk, eis. T-Träger u. a., Neuer Markt 3-7 6 07  
**Geisendorf, F.**, Schneidermstr., Schloßstraße 13 2 91  
**Gemeindeamt Krausendorf-Eichhof**, Bürgermeister Stremke 7 40  
**Gemmel**, + Superintendent, Schloßstr. 17 5 68

**Gendarmerie**:  
 Gen.-Inspektion Rastenburg, Gen.-Inspektions-Kommandant Arndt 4 41  
 Gen.-Amtsbereich Rastenburg-Neuendorf, Gen.-Mstr. Haase, Rheiner Straße 22 5 07  
 Gen.-Postenbereich Krausendorf, Gen.-Hauptwachmeister Gottowik 4 66  
 Gen.-Postenbereich Rastenburg-Krausendorf II, Gen.-Hauptwachmeister Felsch 7 61  
**Gerhardt, W., & Co.**, Bauw.-Hdlg., Oberleibstr. 17 2 37  
**Gerichtshalle**, + Inh. Fritz Sommer 4 04  
**Gerlich, Otto**, Landw., Schwarzstein 6 77  
**Gesper, Heinz**, Blumenhaus, Hermann-Göring-Str. 18 6 09  
**Glaubitt, Otto**, Fleischermstr., Kirchenstr. 16 3 73  
**Glawe, P.**, Hauptbrandmstr., Bez.-Schoornsteinegermstr., Sensburger Straße 27 7 54  
**Glaw, Gustav**, Fleischermeister, Hindenburgstraße 10 2 89  
**Goltz, v. d., Frhr.**, + Ziegeleibesitzer, Gr. Galbuhnen 6 08  
**Gosse, Johann**, Bau- u. Möbeltischlerei mit elektr. Betrieb, Sargmagaz., Rheiner Weg 2 03  
**Gothaer Lebensversicherungsbank A. G.**, + Hauptgeschäftsstelle und Bezirksverwaltung, (Paul Behrendt, Tannenwalder Weg 27)  
 Gothaer Allgemeine Versicherungs A.-G., Generalagentur (Paul Behrendt, Tannenwalder Weg 27)  
 Gothaer Feuerversicherungsbank A. G., Geschäftsstelle (Paul Behrendt, Tannenwalder Weg Nr. 27) 4 72  
**Grällich Schwerin'sches Rentamt**, + (Schrewe), Gr. Schatten 2 23  
**Gramatzki, Reinhold**, Bäckermstr., Wilhelmstr. 32 3 87  
**Gramberg, Ad.**, + Inh. d. Rastenburg Mühlenwerke, vorm. Louis Kolmar 3 55  
**Gregorzewski, Max**, Feinbäckerei u. Kaffee-stube, Herm.-Göring-Straße 12 4 52  
**Greisner, Otto**, Gastw., Gr. Galbuhnen üb. Rastenburg-Land 5 89  
**Grellert**, Obsthandlung, Wilhelmstraße 1 7 24  
**Gringel, Otto**, Bäckermstr., Alter Markt 3 4 15  
**Groß, Max**, Textilwar. u. fertige Bekleidung, Gardin. u. Teppiche, Ritterstraße 15 3 69  
**Großmann, Landwirt**, Kl. Schatten 2 05  
**Groß u. Nolde** (Arbeitsgem.), Bau- und Sargtischlerei, Moltkestraße 50 3 38  
**Grotthaus, Else**, Landwirtin, Waldsee 2 72  
**Grunan, Alfred**, Kürschnermstr., Schloßstr. 6 3 89  
**Grundner**, Rechtsanw. u. Notar, Hindenburgstraße 3 2 49  
**Guddas**, + Pfarrer u. Leiter d. Erziehungshauses „Der Eichhof“ 5 12  
**Gudladt, Otto**, NSLB-Ortsgruppe Rastenburg, Dt.-Ordensstraße 6 38  
**Gusko, Fritz**, Fleischermeister, Hermann-Göring-Straße 21 2 71  
**Gut Gr. Köseke**, + (Eigentümer Zuckerfabrik Rastenburg) 4 51  
**Gutsverwaltung Neuendorf**, (Eigentümer Mühlenbes. Gramberg) 3 82  
**Gutsverwaltung Plötnick** 5 74  
**Gutsverwaltung Wehlack**, + 5 65  
**Gutsverwaltung Windkeim** 4 13  
**Gutt, Alfred**, + in Fa. Rastenburg Eisen gießerei 3 71  
**Hack, Alexander**, photograph. Atelier, Photo-, Radio-Haus, Hindenburgstraße 7 3 67

**Hack, Willy**, Ho-Kö-Lichtspiele, Angerburger Str. 32 4 34  
**Hänel**, Gerichtsassessor, Leiter d. Arbeitsamts, Moltkestr. 51 7 86  
**Hammermeister, Paul**, Helfer i. Steuers., vereid. Sachverständig. f. Getr. pp., Plomb.-Stelle 273 6 68  
**Handtke, W.**, Schubhaus, Ritterstraße 3 4 63  
**Hantke, Cölestin**, vorm. August Heidemann, Gartenbaubetrieb, Rheiner Straße 11 6 62  
 Blumenh., Neuer Markt 6 (6 62)  
**Hausmann, Fritz**, + Neuer Markt 13 über 6 26  
**Hebamenschwester Martha Bertram**, + Adolf-Hitler-Platz 5 5 15  
**Heeresbauleitung**, + Adolf-Hitler-Platz 2 3 98  
**Heeresverpflegungssamt**, + (3 58)  
**Hein, Landw.**, Georgenfelde 5 50  
**Hein, Albert**, Amtsvorsteher, Muhlack, Dorf 5 47  
**Heinrich, Karl**, Kantinenpächter, Grenadierkaserne, Hindenburgstraße 72 2 35  
**Hellbarth, Friedrich**, Autofuhrbetrieb, Bügelweg 2a 7 18  
**Hempel, Carl**, Kolonialw., Delikatessen, Ritterstr. 9 6 20  
**Herbst, Albert**, Inh. Heinz Arndt, Modewar., Wäsche, Damen-u. Herren-Fertigkleidung, Ritterstr. 10 2 54  
**Herbst, Margarete**, Moltkestraße 24 7 60  
**Herzog-Albrecht-Schule** (Staatl. Oberschule für Jungen), Wilhelmstraße 6-8 3 36  
**Hesse, Martin**, + i. Fa. Eisenhaus, Gebr. Reschke, Neuer Markt 7 6 07  
**Hesse, Martin**, Kfm., Bankmannstraße 13 6 63  
**Hiemsen, Oberltn.**, Ludendorffstraße 19 8 12  
**Hiesler, Gebr.**, + Reparaturwerkstatt, Maschinenhdlg., Ersatzteillager, Hippelstr. 24 2 59  
**Hilgendorf**, + Wehlack 5 65  
**Hilger, Major**, Hippelstr. 16 7 89  
**Hippler, Bruno**, Landw., Carlsberg 3 72  
**Hömpfer, Walter**, + Inh. der Sterndrogerie W. Brettschneider, Hindenburgstraße 9 5 03  
**Hoffmann, Otto**, staatl. gepr. Dentist, Adolf-Hitler-Pl. 2 2 83  
**Holz, Fritz**, Kaiserhof, Adolf-Hitler-Platz 6-7 7 47  
**Hoppe, Gebr.**, Dampf-tischlerei, Schillerstr. 15 2 45  
**Horn, Th.**, Obergerichtsvollzieh., Hindenburgstraße 17 7 21  
**Hotel Königsberg**, Inh. Fritz Kamiński, Angerburger Str. 32 5 35  
**Hotel Steinull**, Inh. Karl Steinull, Bahnhofstr. 2-4 6 32  
**Hotel Thuleweit**, Bes. Karl Böttcher, Angerburger Str. 36 6 03  
**Hülising, Wilhelm**, Offenburg-Geschäft, Gartenstr. 3 2 56  
**Hundrieser, C.**, Inh. Leo Krulle, Lederhandlung u. Lederwaren, Ritterstr. 1 5 66  
**Hundrieser, Erich**, Lederfabrik, Freiheit 13-13a 6 39  
**Husitsch, Elsa**, Damensalon, Angerburger Straße 61 7 68  
**Hunk, Otto**, vorm. Kolloteki, Buchdruckerei, Buchbinderei, Buch-u. Papierhdlg., Alt. Markt 4 4 44  
**Jablonski, Fritz**, + Autovermietung, Bismarckstr. 2 3 64  
**Jander, Klara**, Hebamenschw., Angerburger Straße 57 6 74  
**Jantzen**, Bahnamtl. Rollfuhrunternehmen, Möbeltransport, Posthalterei, Ludendorffstr. 20 4 89  
**Jendreyzik, August**, Kantinenpächter, Hindenburgstr. 72 2 75  
**Jerszawski**, + Gestütrentant 5 40  
**Jeschonnek, Albert**, Kaufmann, Angerburger Str. 20 5 70  
**Jeschonnek, Paul**, Kaufmann, Hindenburgstraße 5 5 67

**Joswig, H., Dr.**, Arzt, Kirchenstraße 3, Privatwohnung: Baum-schulweg 6 5 48  
**Jurinus**, Professor, Studienrat a. D., Wilt.-Gustloff-Str. 11, II 7 85  
**Kahmeyer, Hannes**, + Brauereidirektor, Angerburger Str. 6-3 (3 51)  
**Kaiser's Kaffee-geschäft**, Neuer Markt 9 7 48  
**Kaiser, Walter**, + Tief- und Straßenbau, Hippelstraße 3 2 98-3 44  
 Nach Dienstscluß: Strauch, Karl-Leo, Bauleiter 3 44  
 Siehr, Herm., Büroleiter 2 98  
**Kalau vom Hole**, Adolf-Hitler-Platz 14 5 46  
**Kaspritz, Max**, Handelsvertr., Krauseneck 28 3 61  
**Katasteramt**, Dt. Ordensstr. 9-13 6 72  
**Kathol. Pfarramt**, Herm.-Göring-Straße 11 2 04  
**Katzki, Israel-Heinz**, Kaufm., Hermann-Göring-Str. 20 2 07  
**Kaufmänn. Krankenkasse**, Halle (Saale), Ersatzkasse, Geschäftsst. Friedrichstr. 11 4 57  
**Kehler, Wilhelm**, „Kebblers Bierstube“, Ausspannung, Moltkestraße 7 4 85  
**Keich, Bruno**, Malermeister, Angerburger Straße 57 2 20  
**Keuch, Alfred**, Handelsvertretungen für Textilzeugnisse, Bankmannstraße 17 7 26  
**Kiaulehn**, Bäckerei, Konditorei, Kaffee-stube, Bestellgeschäft, Hindenburgstraße 2 5 78  
**Klaar, Friedrich**, + Kreisoberinsp., Hindenburgstr. 21 7 49  
**Klein & Co.**, Bau- u. Möbeltischl., Moltkestraße 46 2 92  
**Kleinbahnof Rastenburg**, + (Rastenburg Kleinbahn), Auskunft, Betriebsleit., Güterabfertigung 4 79  
 Betriebsleit. „Borries“, + Privatw. Moltkestr. 19, I 6 81  
**Klimaschewski, G.**, Omnibusvermittlung, Hindenburgstr. 89 2 42  
**Kluth, Paul**, Handelsvertreter, Sensburger Str. 25 5 41  
**Knapp, Conrad**, Geschäftsführer der Fa. Straßbaugesellschaft Oemler 7 70  
**Knobloch, Walter**, Offizier, Hindenburgstraße 51 8 06  
**Knorr, Nachd.**, Inh. Bruno Fötter, Gold- u. Silberwaren, Hermann-Göring-Str. 23 3 97  
**Kniefert, Rich.**, Steinsetzermstr., Moltkestraße 15 2 97  
**Knyphausen, Frhr. zu**, Gut Görlitz 6 00  
**Köller, Hauptmann**, Dt. Ordensstraße 26 7 94  
**Koesling, Gustav**, Klempnermeister, Bau-Klempnerrei und Installation, Hindenburgstr. 10a 3 24  
**Kohn, Gebr.**, + Automobile, Ludendorffstr. 12-14 3 06  
**Kolbe, E.**, Dr. med., Facharzt f. innere Krankheiten, Bismarckstraße 20 3 60  
**Kolde, Ignatz**, + Neuer Markt 13 über 6 26  
**Kolmar, Louis**, Inh. H. Dargel, + Zementwaren u. Kunststeinfabrik, Denkmäler, Terrazzo, Steinholz, Tonwaren, Hindenburgstraße 42/44 5 34  
**Kolossa, Otto**, Bäckermeister, Ritterstraße 3-4 6 86  
**Komm, Kurt**, Hauptmann, Moltkestraße 44 7 84  
**Komorowski, Karl**, + Fleischer u. Wurstgesch., Kirchenstr. 7 6 22  
**Konopatzki, Richard**, Ritterstraße 14 6 17  
**Kontrollamt d. L. V. A. L. K.** - Insp. Kraseschewski (Sprachz. Sonnabend 8-13), Bergstraße 4 94  
**Korloth, Karl**, Baugeschäft, Sichelweg 19 2 13  
**Kowalewski, Otto**, Schlosserei u. Maschinbau, Kirchenstr. 3 4 69

**Kowallick, Gustav**, Kaufmann, Holz- und Kohlenvertrieb, Fuhrhaltere, Hippelstraße 1 7 88  
**Kowalski, Xaver**, Landw., Abb. Gr. Neuhof 5 04  
**Koy, Gerhard, Dr.**, Zahnarzt, Bismarckstraße 20 6 05  
**Koyro, Fritz**, Bäckermeister, 7 52  
**Krause, Martin**, Kantinenpächter, Artilleriekas. Rastenburg 6 18  
**Krawuttschke, Alfred**, Major, Hindenburgstraße 31b 8 09  
**Krawzel**, Bezirkskommissar der Feuersozietät f. d. Provinz Ostpreußen, Hindenburgstraße 65 7 50  
**Kreditbank Rastenburg**, e. G. m. b. H., siehe unter „Volksbank“ 4 83  
**Kreisaltersheim Rastenburg**, Georghthal 3 26  
**Kreisamtsleitung**, Amt für Beamte, Hindenburgstr. 23a 3 21  
**Kreisamtsleitung für Handwerk** u. Handel + 6 28  
**Kreisaußschuß-Verwaltung u. Landratsamt**: + \* 3 47 Nach Dienstschluß: (17.30 bzw. 18 Uhr): Kreisaußschußverwaltung: Hausmeister 3 47 Wohnung d. Kreisoberinspekt. + Hindenburgstr. 21 7 49  
**Kreisbauernschaft** + (siehe Reichsnährstand)  
**Kreishandwerksmeister Drost** + 6 28  
**Kreis-Krankenhaus**, Stiftstr. \* 6 51  
**Kreisleitung der NSDAP** + \* 3 47 Nach Dienstschluß Kreishaus: Hausmeister \* 3 47  
**Kreissparkasse Rastenburg**, Hermann-Göring-Str. 13 3 12  
**Kreiswohlfahrtsstelle, Kreisjugendamt** + \* 3 47 Nach Dienstschluß: Hausmeister 3 47  
**Kristandl, H.**, Optik, Kino, Photo, Neuer Markt 5/7 7 01  
**Kromm, Ernst**, Klempnerei u. Installation, Angerburger Str. 16 5 05  
**Kronenapotheke**, Inh. Kurt Obdekamp, Hermann-Göring-Str. 25 6 82  
**Krüger, Erwin**, Hauptmann, Moltkestraße 44, I 7 83  
**Krzywek, Rudolf**, Baugeschäft, Rastenburg-Neuendorf 4 96  
**Kubelke, Gustav**, Kulturbaumstr., Hindenburgstraße 63, II 6 64  
**Kueßner, Lisbeth**, Buchhdlg., Hermann-Göring-Str. 17 4 28  
**Küssner, Eugen**, Stabszahlmstr., Krausendorf 8 15  
**Kübner, Albert, Nachd.**, Kolonialwaren u. Restauration, Kolberg 6-7 5 01  
**Kübner, Carl**, Handelsvertreter, Hindenburgstraße 10 4 53  
**Kübner, Fritz**, staatl. gepr. Dentist (9-12, 14-17, auß. Sonnabend nachm.), Ritterstr. 5 96  
**Kübner, Georg**, staatl. gepr. Dentist, Friedrichstr. 2/4 6 97  
**Kübner, Gustav**, Konditorei u. Kaffee, Hermann-Göring-Str. 5 2 57  
**Kundt, Paul**, Kaufmann, Gr. Neuhof 3 95  
**Kunz, Artur**, Viehhandlg., Kuhweidenweg 6 7 07  
**Kwasnik, J.**, + Sportballe 5 92  
**Lackner, Fritz**, Glas-, Porzellan- u. Haushaltsgeschäft 2 22  
**Lakaschus, Georg**, Töpfermstr., Ofenbaugesch., Warmwasserheiz., Fischerstraße 18 4 60  
**Landesbauamt**, Winterhoff, Provinzialbauamt 3 07  
**Landgestüt**, + Rastenburg. a) Geschäftszimm. u. Kasse 5 40 b) Landstallmeister + 6 15  
**Landkrankenkasse u. Allgem. Ortskrankenkasse für den Kreis Rastenburg** 5 93

**Landrat**, Sembeckstraße, Charlottenberg (Dienstwohnung des Landrats) 5 00  
**Landratsamt**, s. Kreisaußschußverwaltung \* 3 47  
**Landw. Hausfrauenverein**, Verkaufsst. Wilhelmstr. 13 u. Neuer Markt, Büro Bismarckstr. 22 4 05  
**Landwirtschaftsschule u. Wirtschaftsberatungsstelle** + (siehe Reichsnährstand)  
**Lang, Minna**, Kolonialwaren u. Feinkost, Tabakwaren, Ritterstraße 11 3 91  
**Legler, Johann**, Damen- und Herren-Frisier-Salon, Bahnhofstraße 9a 2 27  
**Leipholz, G.**, + Textil- u. Modewaren, Herren- und Knaben-Fertigkleidung, Neuer Markt 13 6 26  
**Lenuwelt, Kurt**, Bäckermeister, Pieperweg 9 4 37  
**Liedtke, Dr. med.**, Arzt u. Geburtshelfer, Königsplatz 4, Sprechstunden 8-13 3 10  
**Lojewski, Fritz**, Bäckermeister, vorm. Franz Rehahn 3 34  
**Loormann, Paul**, Modewaren, Ausstattungen, Neuer Markt 4 2 44  
**Luckenbach, Walther**, Studienrat, Wilhelmstr. 21 7 06  
**Ludwig, Hermann**, Neuer Markt 4 8 02  
**Maack, Gerhard**, Schneidermstr., Hindenburgstraße 10 5 16  
**Malewski, Otto**, Baugeschäft, Hindenburgstraße 97 7 09  
**Maluck, Gutsbes.**, Rastenburgswalde 2 28  
**Marczinick, J.**, Glasermstr. u. Kunsthdg., Neuer Markt 6 4 00  
**Markus, Gustav**, Tischlermstr., Kolmarstraße 3 7 31  
**Maruhn, Walter**, Kfm., Kolonialw., Stiftstraße 13 2 62  
**Marquardt, Ernst**, Bauer, Gr. Galubuden, Bürgermstr. u. Bz.-Bauernf. (Rastemb.-Nord) 5 17  
**Matern, Peter**, Landw., Birkenwerder 2 85  
**Maurach, Leutnant** u. Adjutant, Dt. Ordensstraße 48 7 98  
**Maurer, Hans, A.**, Dipl.-Ing., Architekt, Rastöbke 6 4 74  
**Mendthal, G. m. b. H.**, Wein- u. Spirituosenhdlg., Neuer Markt 9 3 66  
**„Mercedes-Benz“**—Kundendienst, + Autohof Rastenburg, Ludendorffstr. 12-14 3 06  
**Merkel, Otto**, NSKK-Standartenführer, Bankmannstr. 21 5 72  
**Meyer, staatl. gepr. Dentist**, Hindenburgstraße 4 6 76  
**Meyer, Ernst**, Bäckermeister, Stiftstraße 7 7 51  
**Mill, Friedrich**, Bäckermeister, Hermann-Göring-Str. 19 3 29  
**Mittalstolner, Georg**, Bauer u. Bürgermeister, Gr. Neuhof 6 71  
**Modricker, H.**, Baugesch., Dampf-schwerer, Moltkestr. 33 4 58 Ders., Nebenstelle Kl. Neuhof (4 58)  
**Möhrke, Otto**, Schneidermstr. (Maßschneiderei), Hindenburgstraße 20 7 03  
**Molkereigenossenschaft Rastenburg, Ostpr.**, e. G. m. u. H., Moltkestraße 23 2 77  
**Mühle, Ludwig A.**, Architekt, Maurer- u. Zimmermstr., I. P. Rastenburg Bauanalyt.- und Architektur-Büro, Hermann-Göring-Str. 18 4 84  
**Müller, Bruno**, Kantinenpächter, Grenadier-Kas., Kantine 1 5 54  
**Mutzeck, Richard**, photograph. Atelier u. Photohandlg., Kirchenstraße 4 67  
**Nagel, Bruno**, Lebensmittel, Hindenburgstraße 19 4 02  
**Neufeld, H.**, Hauptlehrer, Neuendorf 17 5 79  
**Neumann, Max**, Kaufmann, Dt. Ordensstraße 45 6 80  
**Neumann, Paul**, Malermeister, Hindenburgstraße 40 7 13

**Neusitzer, Emil**, + Dampfziegelei, Gr. Neuhof 5 39  
**Niemann, Landwirt**, Scharfenort 2 36  
**Nieswandt, Ernst**, Schneidermeister, für Damen- und Herren-garderoh., Schloßstr. 5, I 2 17  
**Nitag**, Deutsche Treibstoffe Akt.-Gesellschaft, Verkaufs-Abteilung Königsberg (Pr), Tanklager, Rastenburg, am Kleinbif. 3 39  
**Nitsch, Emil, Nacht**, Inh. A. Schappeler, Kolonialw. u. Delik., Hermann-Göring-Str. 15 6 30  
**Nitsch, Hermann**, Kolonialw.-Handlung, Gr. Galubuden 3 02  
**Nitz, Eugen**, Grundstücksmakler, Friedrichstr. 4 7 45  
**Noite, Peter, Dr.**, Stud.-Rat., Hindenburgstr. 65a 4 39  
**Norddeutscher Hof**, Hermann-Göring-Straße 16 4 82  
**NSDAP:** Kreisleitung (3 47) Kreis-Geschäftsführer, Kurt Stern 8 10 Organisationsamt, Helmut Neufeld 5 79 Personalamt, Otto Gudladt 6 98 Schulungsamt, Dr. Erich Pertsch 5 31 Propagandaamt, Kurt Möbius (6 07) Rechtsamt, Willi Lemke (6 55) Amt für Beamte, Emil Hartwich 3 21 Amt für Volkswohlfahrt, Horst Eggert 7 35 Amt f. Volksgesundheit, Dr. med. Heinrich Joswig 5 48 Amt für Erzieher und NSLB., Ulrich Ebeling 7 73 Amt für Kriegspflerversorgung, Willi Jonas (6 41) Amt für Kommunalpolitik, Artur Lemke (6 41) Amt für Technik, Werner Wünsche (3 47) NSBO und DAF, Karl Wehler 6 90 Presseamt, Artur Milewski, und NS-Zeitung „Der Beobachter“ 5 97 Kreisgericht der NSDAP, Gerhard Olier 7 37 Kreisfrauenchaft, Frieda Langanke 3 62 Amt für Handwerk und Handel, Otto Schukies 4 78 Kreiswirtschaftsberater und Ortsgruppe Rastenburg-Alstadt, Friedrich Drost 6 28 Ortsgruppe Rastenburg-Guber, Max Fürstenau (5 93) Ortsgr. Rastenburg-Hochmeister, Dr. Peter Nolte 4 39 Ortsgruppe Rastenburg-Neustadt, Gustav Magad (6 41) Bund Deutscher Mädel in der HJ, Untergau Barten 4 2 06 Hitler-Jugend, Bann Barten 4 7 41 SA-Standarte 4 3 90 SA-Reiterstandarte 3 4 61 Motorstandarte 102 6 37 NSFK-Sturm 5/2 Trupp Rastenburg 4 40

**Ostpreußenwerk A.-G.**, + Abt. Ueberlandwerk Allenstein, Betr.-Stelle und Umspannwerk Rastenburg 4 71  
**Ostpreussisches Serumwerk** G. m. b. H., Abt. Vorratsschutz und Schädlingbekämpfung, Königsberg (Pr), Kreisverwaltungsstelle Rastenburg, Hindenburgstraße 17 8 11  
**Packwitz, Friedrich**, Milchhändler, Hindenburgstr. 44a 7 63  
**Pätzold, Fritz**, Bücherrevisor, behördl. zugelass. als Helfer in Steuersachen, Hindenburgstr. 8 7 25  
**Partikel, + Rechtsanwalt** \* 3 41 Nach Geschäftschluß nur 3 42  
**Passage-Lichtspiele**, + Hermann-Göring-Str., Inh. Otto Amrhein 6 84  
**Pasternack, Arthur**, Landwirt, Drachenstein 6 14  
**Paßlack, Carl, Kfm.**, Angerburg, Straße 61-63 4 95  
**Pavensdt, Landwirt**, Weizendorf 4 14  
**Pessarra, Paul**, Viehhändler, Sensburger Straße 35 7 27  
**Peter, Carl**, Zigarren-Import, Neuer Markt 6 2 41  
**Peter, Hauptmann**, Hippelstr. 16 7 82  
**Petrich, Wilhelm**, Rastenburg, Autoreparaturwerkstatt, Freiheit Nr. 35 5 58  
**Pertsch, Dr.**, Studienrat und Kreisschulungsleiter, Moltkestraße 43 5 31  
**Petzel, Joachim**, Hauptmann u. Adjutant, Hindenburgstr. 38 6 88  
**Peuchert, Erwin**, + Bankdirektor, Adolf-Hitler-Platz 13 4 83  
**Pfan, Dr. jur.**, Rechtsanw. u. Notar, Herm.-Göring-Str. 24 3 35  
**Platz, Franz**, Möbelhaus, Vord. Neustadt 16-17 5 02  
**Plewé, Wilhelm**, Schlossermstr., Dezimalwaagenbauerei, Moltkestraße 13 6 61  
**Pohl, August**, + Viehhändler, Hindenburgstraße 27 4 59  
**Polzien, Ernst**, Zuckerwarenfabrik, Friedrichstr. 9 7 14  
**Popp, Max**, Fleischermeister, Fleischerei, Angerburger Str. 35 7 23  
**Portmann, Bruno**, Süßwarengroßhandlung, Freiheit 34 7 72  
**Possegga, Johannes, Dr.**, prakt. Zahnarzt, Adolf-Hitler-Platz 10 2 68  
**Postdienstanschlüsse** s. unter Reichspost  
**Preßling, H.**, + Versicherungsinspektor, Georgstraße 9b 7 55  
**Pröhl, Kreisbaumeister**, Hippelstraße 3, I 5 20 in den Dienststunden 3 47  
**Prov.-Erziehungshelm**, + Rastenburg, Ostpr., Sembeckstraße 15 5 62  
**Purwin, Carl**, Töpfermstr., Kachel-, Eisen- u. Chamotteleg., Dt. Ordensstr. 25 2 66  
**Quittnat, Heinz**, Oberl., Gartenstraße 2 7 96  
**Raab, N.**, + Versicherungsinsp., Hindenburgstraße 65a 2 26  
**Radtke, Gustav**, Glasermstr., Rollberg 1 5 19  
**Radzuweit, Max**, Bezirksinspektor, Versicherungsgesellschaften Deutscher Ring, Bankmannstr. 17 7 95  
**Raiffeisenbank Rastenburg** + \* 3 41  
**Rams, Emil**, Kohlen- und Baumaterialien 3 37  
**Raphael, Hermann**, Fleischermstr., Vord. Neustadt 13 7 69  
**Raschke, Clara**, Dt. Ordensstr. Nr. 10 5 38  
**Rastenburg Automobilezentrale**, Gust. Samusch, + Hindenburgstraße 21-27 5 30  
**Rastenburg Brauerei**, + A.-G., Angerburger Str. 3-4 \* 3 51

**Rastenburger Eisengießerei A. Gutt**, + Eisengießerei, Herd- und Ofenuguß 3 71  
**Rastenburger Mühlenwerke**, + vorm. Louis Kolmar, Inh. Ad. Gramberg, Freiheit 1-3 \* 3 55  
**Rastenburger Seifenfabrik**, Georg Kolde, Vord. Neustadt 6 3 83  
**Rastenburger Sportverein**, + e. V. 5 92  
**Rastenburger Zeitung**, Inh. Gebr. Bloess, Buchdruckerei und Verlag 5 77  
**Reck, Johann**, Milchhandlung, Freiheit 21 8 05  
**Redetzki, Walter**, Erbbauver u. Amtsvorsteher, Neuendorf 5 85  
**Rehahn, Georg**, Bäckermeister, Hindenburgstraße 11 2 14  
**Rehahn, Kurt**, Zigarren-Import u. Weinhandlung, Bahnhofstr. 9a 2 53  
**Reichsarbeitsdienst**, der Führer der Arbeitsdienstgruppe 15, Adolf-Hitler-Platz 9 7 59  
**Reichsarbeitsdienst**, Meldeamt 10, + Sembeckstraße 2 6 85  
**Reichsbahn:** Bhf. Rastenburg, Vermittl. 4 55 Fahrkartenausgabe (4 55) Bahameist. Rastenburg (4 55) Güterabfertigung Rastenburg 5 25 (4 55) Dies., Neumühl, Ostpr. 6 21  
**Reichsbanknebenstelle**, Adolf-Hitler-Platz 3 4 09  
**Reichsfinanzverwaltung:** + Finanzamt, Schloß 5 14 Bezirkszollkommissar (St) 4 76 Zollamt, Schloß 5 32  
**Reichsluftschutzbund**, Orts-(Kreis-)Gruppe Rastenburg, Kirchenstraße 8 2 70  
**Reichsnährstand:** Kreisbauernschaft, + Wilhelmstraße 1 6 67 Landwirtschaftsschule u. Wirtschaftsberatungsstelle, + Hindenburgstraße 34 3 78 Sachbearbeiter d. Viehwirtschaftsverbandes Ostpr., Wilhelmstr. Nr. 1, III 4 18  
**Reichspost:** Postamt, Ludendorffstr. 22 Amtsvorsteher 6 11 Amtszimmer, Auskunft in Postdienstangelegenheiten 4 12 Stellenvorsteher für Postdienst 4 36 Stellenvorsteher für Fernmelde-dienst 2 11 Briefannahme n. -Ausgabe, Paketannahme u. -Ausgabe, Brief- u. Paketzustellung 4 11 Fernamt 00 Fernsprechdienststellen, sonstige: s. Eingang d. Teillehrerliste. Fernsprechrechnungsstelle 4 32 Hauptkasse 5 11 Postagentur Hindenburgstr. 40 2 38 Renten- u. Rundfunkstelle 2 65 Telegrammaufnahme 3 11 Zeitungsstelle 4 43  
**Reimann, Bernhard**, Bürgermeister, Weischauern 2 48  
**Reimann, Fritz**, Dt. Ordensstr. Nr. 51, II 7 53  
**Reinhold, Paul**, Lederhandlung, Ritterstraße 12 5 75  
**Reschke, Bruno**, Adolf-Hitler-Platz 13 3 13  
**Reschke, Gebr.**, Dampfsägewerk, Holzhandlg. u. Hobelwerk, Bahnhofsstraße 21 4 81  
**Reschke, Gebr.**, + Eisenhaus, Kohlen, Koks, Bricketts, Anthrazit, Elerochobrik., Schmiedekohl., Eisenw., Baumater., Neuer Markt Nr. 3-7 6 07  
**Reschke, H.**, Wilhelm-Gustloff-Straße 9 2 81  
**Rinan, Reinhold**, Autoführer-geschäft, Freiheit 31 3 86  
**Rippa, Paul**, Rechtsbeistand, Immo.-Makler und Auskunftei, Bahnhofstraße 4 4 91  
**Ritter, Oberltn.** u. Battr.-Chef, Hochmeisterweg 2 8 01



**Rodecker, Willy, Fleischer-**  
Mstr., Hindenburgstr. 16 3 27

**Rohde, Dr., Tierarzt, Gartenstr. 3**  
4 27

**Rohdman, August, Fahr- u.**  
Motorräder, Nähmasch., Waffen,  
Eisenw., Wirtschaftsart., Repa-  
raturwerkst., Ritterstr. 6-7 2 95

**Rohdman, Rud., + Hufbeschl.-**  
Lehrschm., Wagenh., Stellmach-  
Sattl., Lackiererei, Autoreparat-  
urwerkstatt, Sembergstr. 4 u. 4a,  
Ludendorferstr. 1 2 40

**Rohmann, Fr., Inh. Herm. Kra-**  
witzki, Altdtsch. Bier- u. Weinstu-  
ben, Hermann-Göring-Str. 26  
4 33

**Rohmann, Fr., Inh. Herm. Kra-**  
witzki, Kfm., Kolonialw., Germa-  
nia-Drog., Neuer Markt 5 61

**Roßschlächtere, Inh. Otto**  
Vierling, + Hippelstr. 22 2 43

**Rotes Kreuz, + s. Deutsches**  
Rotes Kreuz 5 86

**Ruhdel, Kurt, Landw., Spittel**  
4 02

**Rumney, K., Provinzialoberstr.-**  
Meister 7 36

**Rust, August, Landwirt, Mo-**  
ritzhof 3 22

**Rynarzewski, Israel-Leo,**  
Hindenburgstraße 36 3 32

**Saabel, Edwin, Vertretungen,**  
Angerburger Straße 25 2 19

**Saloga, Kreisschulrat, Bankmann-**  
straße 21 4 75

**Samusch, Gustav, + Kraftfahr-**  
zeuge, Hindenburgstr. 21/27  
5 30

**Bankowsky, Erich, „Zum Pil-**  
sener“, Bahnhofstr. 1-3 7 28

**SA-Standarte 4 u. Sturmabn 1/4,**  
Oberteichstraße 9 3 90

**Saul, Wilh., Hochmeisterweg 10**  
3 76

**Schaak, Frieda, Blumenhalle,**  
Wilhelmstraße 1 8 13

**Schacknath, A., Fischhandlg.,**  
Wilhelmstraße 26 5 83

**Schaenske, Frau Studienrätin,**  
Moltkestraße 24 6 89

**Schakowski, Adolf, Kaufmann,**  
Rollberg 10 7 10

**Schattkowsky, Fr., u. Sohn,**  
Feinlederw., Lederhdg., Sattl.,  
Rastenburg, Angerb. Str. 65 5 88

**Schaub, Bruno, Major (E),**  
Wehrbezirksoffizier, Moltkestr. 62  
7 90

**Scheller, Hans, Buchhandlung,**  
Buchdruckerei, Hindenburgstr. 7  
6 25

**Schenkel, + Betriebsinspektor,**  
Rheiner Straße 3 4 71

**Schlemaun, Robert, Landwirt,**  
Kattkeim 3 23

**Schindel, Fritz, Klempererstr.-**  
Bauklemperer u. Installations-  
geschäft, Kolmarstr. 5-7 3 93

**Schindel, Gebr., Schneider-**  
meister, Kirchenstr. 24 5 22

**Schindel, Hermann, Malerstr.,**  
Baumschulweg 5 4 47

**Schink, Hans, Landwirt, Raste-**  
burgsfelde 2 60

**Schlachthof, Hippelstraße 2 88**

**Schliewe, Zimmerstr., Dt. Or-**  
denstraße 39 5 84

**Schmidt, Dr., prakt. Arzt (9-11**  
16-17), Hermann-Göring-Str. 14  
4 98

**Schmidt, Arthur, Dr., prakt.**  
Zahnarzt, Hindenburgstr. 6 2 67

**Schmidtke, Gustav, Sattler-**  
mstr., Spezialgesch. f. Lederw.,  
Hermann-Göring-Str. 12 2 76

**Schmidtsack, v., Freiherr,**  
Woplaugen 5 33  
Gutsverwalt. Woplaugen 5 94  
Gutsverwalt. Prömbock 2 10

**Schmielewski, Otto, Bäcker-**  
mstr., Kirchenstr. 6 7 08

**Schmudde u. Wobbe, Schloß-**  
straße 5 7 62

**Schreiber, Erwin, Malerstr.,**  
Bismarckstraße 5 4 49

**Schrawe, + Major a. D., Gr.**  
Schatten 2 23

**Schroeder, Arthur, + Bz.-**  
Schornsteinfegermstr., Moltkestr.  
Nr. 15 2 21

**Schroeder, Gertrud, Frau, +**  
Hebammenchwester, Moltkestr.  
Nr. 15 über 2 21

**Schülerheim der Herzog-**  
Albrechtsschule (Oberschule  
für Jungen), Seeweg 1 2 55

**Schümann, Landwirt, Kl. Neuen-**  
dorf 5 56

**Schümann, Karl, Landwirt,**  
Reimsdorf 4 01

**Schützengarten, Inh. Schützen-**  
gelde Rastenburg 2 39

**Schukies, Otto, Haus- n. Küchen-**  
geräte, Ritterstraße 4 78

**Schulemann, „Zur Hütte“,**  
Hindenburgstraße 17 7 93

**Schultz-Fademrecht, Erich,**  
Landw., Major d. R., Langarben  
5 52

**Schulz, + Direktor d. Provinzial-**  
Erziehungsheims, Sembergstr. 15  
(5 62)

**Schulz, Carl, Schlossermeister,**  
Bismarckstraße 4 6 94

**Schwalbe, Oberstleutn., Hippel-**  
straße 16 7 91

**Schwarz, Gustav, Bäckerstr.-**  
Freiheit 25 7 04

**Schweiger, Max, Vieh- u.**  
Pferdehdg., Freiheit 29 6 06

**Schweren, Ole, Fette, Betriebs-**  
stoffe, techn. Bedarfsartikel, Wil-  
helmstraße 7 4 46

**Schwchow, Max, Ludendorfer-**  
straße 11 2 24

**Seddig, Gustav, Seidigs Garten**  
4 88

**Sedlag, + Pfarrer, Hint. Kirchen-**  
straße 1 2 01

**Seeger, Emil, + Autovermiet.**  
Hindenburgstraße 27 3 28

**Semberg-Siechenhaus,**  
Hindenburgstraße 5 42

**Sepinski, Leo, Pensionat, Ritter-**  
straße 8 3 77

**Siebert, Bruno, Möbel- u. Be-**  
erdigungshaus, jetzt Kolmar-  
straße 1/3, früher Angerburger  
Straße 9 4 22

**Siehr, Hermann, + Büroleiter**  
der Fa. Walter Kaiser, Hippel-  
straße 12 (2 98)

**Simon, Gebr., Eisengießerei,**  
Bankmannstraße 6 75

**Sinz, Gustav, Kreisoberstraßen-**  
meister, Sensburger Chaussee 54  
4 29

**Soltner, Otto, Hausbes. u. Land-**  
wirt, Hindenburgstr. 23a 6 83

**Solty, Paul, Kurz-, Weiß- u. Woll-**  
waren, Damen- u. Kinderbekld.,  
Fachgesch. für alle Modewaren,  
Hermann-Göring-Str. 9-10 4 07

**Sommer, Fritz, + Spirituosen-**  
großhandlung 4 04

**Speck, Philipp, Elektromstr.,**  
Licht, Kraft, Radio, Hermann-  
Göring-Straße 12 5 53

**Sporthalle Rastenburg, +**  
5 92

**Sprange, Herm., Elektro-Gesch.,**  
Licht - Kraft - Radio, Schloß-  
straße 2, Hindenburgstr. 18a  
6 27

**Sprung, A., Hebammenchwester,**  
Hindenburgstraße 19 4 20

**Staatl. Gesundheitsamt**  
Rastenburg, + Wilh.-Gustloff-  
Straße 13, Leiter: Medizinalrat  
Dr. Tolksdorf 6 87

**Staatl. Kreiskasse Raste-**  
burg, Hippelstraße 3 4 24

**Staatshochbauamt Rastenburg,**  
Hippelstraße 18 5 13

**Städt. Betriebswerke Raste-**  
burg A.-G., Ludendorferstr. 9  
5 36

**Städt. Oberförsterei, Stadt-**  
wald Görnitz b. Schwarzein  
5 82

**Städt. Wasserw., Galbuhnen b.**  
Rastenburg 4 50

**Stadtparkasse Rastenburg,**  
Hermann-Göring-Str. 14 5 49

**Stadtverwaltung \* 6 41**  
Bürgermstr. Lemke, Städt. Wohl-  
fahrtsamt, Städt. Berufs- und  
Fachschulen, Hindenburg-Ober-  
schule, Hippelschule, Stadthof,  
Polizeiwa. Feuermeldestelle.  
Nach Dienstschluß sind über 641  
zu erreichen:

Lemke, Bürgermeister,  
Polizeiwa. Feuermeldestelle.

**Standort-Offizierheim, Hinde-**  
burgstraße 4 45

**Stern-Drogerie, + W. Bretz-**  
schneider, Inh. Walter Höppler,  
Hindenburgstraße 9 5 03

**Stern, Kurt, Kreis-Geschäftsfü-**  
hrer der NSDAP, Deutsch-Ordens-  
straße 48, II. r. 8 10

**Straßenbaugesellschaft**  
Oemler, Rastenburg, Neuzeitli-  
cher Straßenbau 7 20. 7 66

**Strauch, Karl Leo, + Bau-**  
leiter der Fa. Walter Kaiser,  
Heiligelinder Chaussee 2 (3 44)

**Stritzel, Hugo, Zigaretten, Ziga-**  
retten, Tabake, Weinhdg., An-  
gerburger Str. 69 2 31

**Suplie, Fritz, Malermeister,**  
Hindenburgstraße 61 5 21

**Tack & Cie., Conrad, G. m. b. H.,**  
Schuhwaren, Neuer Markt  
Nr. 15 4 64

**Tamm, Oberleutn., Moltkestr. 44**  
8 07

**Tchorreck, Otto, Bürgermstr.,**  
Neuendorf 7 12

**Teichert, Ober-Gerichtsvollzieh.**  
Ritterstraße 6-7 6 29

**Tellbach, Richard, & Co.,**  
Viehändler, Freiheit 33 3 94

**Thams u. Garis, Hermann-Göring-**  
Straße 24 2 78

**Thersky, Adolf, Inh. Luise**  
Thersky, Moltkestraße 45 5 06

**Thiergart, Johannes, + Bank-**  
vorstand, Adolf-Hitler-Platz 13  
4 83

**Thimm, Landwirt, Angerberg,**  
Post u. Bahn Rastenburg 6 70

**Thimm, Hermann, Dentist,**  
Hippelstraße 14 6 38

**Tiedtke, Friedrich, Gastwirt-**  
schaft, Schwarzein 5 27

**Todenhüter, + Dr., Ldw.-Rat,**  
Direktor der Landwirtschafts-  
schule 3 78

**Tolkmitz, Manfred, Dr. jur.,**  
Rechtsanwalt (8-13, 15-18), Bismarck-  
str. 22 2 51

**Tolksdorf, Dr., + Medizinalrat,**  
Amtsarzt, Moltkestr. 36 (6 87)

**Tomzig, Emil, Zigaretten, Weine,**  
Spirituosen, Ritterstr. 5 3 31

**Totzeck, Gebr., Bau- u. Wirt-**  
schaftsklempnerei, Installations-  
geschäft, Freiheit 27 3 17

**Trosin, Dr., prakt. Tierarzt,**  
Hindenburgstraße 9, I 4 10

**Tutlys, Gustav, + Nachf. Karl**  
Komorowski, Fleisch- u. Wurst-  
geschäft, Kirchenstraße 7 6 22

**Tuttas, Bruno, + Lebensmittel**  
u. Kohlen, Krausendorf 44 3 84

**Unfallmeldestelle: + siehe**  
Deutsches Rotes Kreuz 5 86

**Unger, Albert, Töpfermeister,**  
Hindenburgstraße 10 4 19

**Uppenborn, + Landstallmeister**  
6 15

**Vehmeyer, Hermann, Vieh-**  
händler, Wilhelmstr. 22 3 15

**Verbrauchergenossenschaft**  
Rastenburg, E. G. m. b. H.,  
Kirchenstraße 8, Büro: Schiller-  
straße 18 6 79

**Viehverwertungsgenossen-**  
schaft Rastenburg 1923,  
+ Bahnhofstr. 11 4 23

**Vierling, Otto, + Roßschläch-**  
t. u. Wurstfabr., Hippelstr. 22, ot.  
d. „Bluk“, Ingenieurbüro, Ad-  
Hitler-Platz 4 3 75

**Vogel, Albert, Fleisch- u. Wurst-**  
geschäft, Ritterstraße 2 2 94

**Volksbank Rastenburg, e. G. m. b. H.,**  
+ Bank u. Sparkasse,  
Adolf-Hitler-Platz 13 4 85

**Volkswohl-Bund, Berlin, Ge-**  
schäftsstelle Rastenburg, Hinde-  
burgstraße 21a 7 87

**Vorwerk Neu Galbuhnen 5 81**

**Wagner, Albert, Kraftwagen**  
- Spedition, Möbeltransp., Koh-  
len, Kolmarstraße 5-7 6 24

**Wagner, A., & Sohn, +**  
Warengrößhandel 3 05

**Wagner, Bruno, + Wilhelm-**  
straße 36 (3 05)

**Wagner, Wilhelm, Wilhelm-**  
höhe 4 25

**Wannovius, J., Fach-Drogerie,**  
Parfümerie, Hermann-Göring-Str. 2  
4 86

**Weber, Gottfried, Hauptmann**  
n. Komp.-Chef, Hippelstr. 16  
7 81

**Wedrich, Fritz, Kolonialw. u.**  
Delikat., Bahnhofstr. 8-10 3 14

**Wegner, Dr. med., prakt. Arzt,**  
Wundarzt und Geburtshelfer,  
Moltkestraße 22 4 92

**Wehrmacht: +**  
Standortvermittlung  
\* 3 58. 7 74. 7 75  
Unter diesen Nummern sind  
sämtliche militärischen Dienst-  
stellen zu erreichen.

**Weeresbauleitung, + Adolf-**  
Hitler-Platz 2 3 98

**Weeresverplegungsamt + (3 58)**

**Welde, Karl, Fleischererei u. K.**  
olonialw., Wilhelmstr. 40 7 05

**Weigel's Buch- und Kunst-**  
hdg., vorm. Ed. Ahl, G.m.b.H.,  
Ritterstraße 13 3 25

**Weiß, Heinrich, Wäscherei,**  
Hindenburgstraße 23a 7 29

**Wendig, Hugo, Kantinenpäch-**  
ter, Hindenburgkaserne 7 71

**Wendland, Artur, Viehhand-**  
lung, Hindenburgstr. 11 5 69

**Wendlandt, Hauptm., Moltke-**  
straße 49 7 92

**Wesche, Karl, Bäckermstr.,**  
Hindenburgstraße 4 42

**Wesselowski, Alfred, +**  
Rundfunk-Spezial-Haus, Herm.-  
Göring-Straße 16 3 98

**Wichmann, Kurt, Uhren, Optik,**  
Goldwaren, Neuer Markt 6 2 86

**Wiemer, Nachf., L., Korsett-**  
u. Wäschegeschäft, Kurz-, Weiß-,  
Woll- u. Spielw., Neuer Markt 7  
2 80

**Wilcke, H., Preßbefe- u. Spiritu-**  
sabrik, Burgstr. 5 6 16

**Wildes, Franz, Fischspezial-**  
geschäft, Kirchenstr. 18 7 46

**Willert, Ernst, Warengroßhdg.,**  
Vertr.-Stelle der Reichemonopol-  
verwaltung f. Branntwein, Sem-  
beckstraße 4 6 65

**Wilk, Frida, Schwester u. He-**  
bamme, Friedrichstraße 6 4 54

**Wirtschafts-Abt. d. Eisen-**  
haus Gebr. Reschke, +  
Glas, Porzellan, Kristall, Stein-  
gut, Haus- und Küchengeräte,  
Neuer Markt 3-7 6 07

**Wischniewski, Fritz, + Auto-**  
vermietung „Expres“, Bahnhof-  
straße 9 3 85

**Witt, Rudolf, Dentist, staatl.**  
gepr., Angerburger Str. 37 7 32

**Wittkalis, Walter, Bäckermstr.,**  
Angerburger Str. 5 4 26

**Wonigeit, Frau Berta, Privat-**  
lehrerin für Kurzschrift und Ma-  
schinenschreiben (Privatschule),  
Ludendorferstraße 17 6 60

**Wormath, Otto, Agent d. Mag-**  
dalenberg F.-V.-Ges., Bismarck-  
straße 10, II 3 80

**Woytewitz, Dr., Arzt (9-12,**  
16-17), Hindenburgstr. 1, I  
5 08

**Zabel, H., Maschinenbaumstr.,**  
Fischerstr. 23 6 35

**Zachran, Ernst, Kohlen, Bismarck-**  
straße 8 3 33

**Zeißig, Paul, + Oberger., Inh.**  
d. „Bluk“, Ingenieurbüro, Ad-  
Hitler-Platz 4 3 75

**Ziegelei Wehlack, + (Ver-**  
waltung Gr. Schatten) 2 23

**Zimmer, Fr., Bauklemperer n.**  
Installationsgesch., Vord. Neu-  
stadt 18 2 73

**Zimmermann, Adolf, Schmiede-**  
mstr., Freiheit 12-16 3 04

**Ziska, Richard, Fleisch- und**  
Wurstgesch., Rheiner Straße 1  
2 16

**Zolldienststellen + s. Reichs-**  
finanzverwaltung

**Zuckerfabrik Rastenburg,**  
Aktienbesitzerschaft 6 01  
Nur für Abt. Landwirtschaft,  
Koeskeim + 4 51

**Zukowski, W., Landwirt, Phi-**  
lippisdorf 5 28

**Raudnitz, Westpr.**  
Postcheckkonto für Fernspreche-  
büren:Königsberg(Pr), Nr.11158,  
Postamt Dt. Eylau.

**Handbetrieb, D: W 8-20; S 8-2,**  
12-13.

**Um**

**Bitzer, Gottlieb, Bauer n. staatl.**  
gepr. Landw., Adl. Quirren b.  
Frödenau (Westpr.) 1

**Boehke, Robert, Bauer,**  
Prassen b. Frödenau 9

**Dziomba, Emma, Bäuerin,**  
Melcherswalde b. Frödenau 8

**Esser, Johann, Bürgermeister,**  
Ortsgruppenleit. n. Schiedsamtm.  
Freudenthal, Orsteil Pikus 54

**Evang. Pfarramt, Raudnitz 13**

**Gendarmerie:**  
Gendarmerieamtsbezirk Frödenau  
23  
Gendarmerieposten Gramten 29  
Gendarmier Pr. Görnitz 26

**Hentschel, Alfred, Melkerei-**  
bes., Tillwalde üb. Dt. Eylau 24

**Hinz, Wilhelmine, Bäuerin,**  
Urweise 16

**Knoblauch, Gebr., Kolonialw.,**  
Bäckerei, Mehlumtausch, Fröde-  
nau 12

**Knyphausen, Frhr. zu, Major**  
a. D., Kalitten über Saalfeld  
(Ostpr.) 3

**Koppitsch, Otto, Gastwirt,**  
Gramten 22

**Krause, Landwirt, Emilienhof b.**  
Frödenau 19

**Krause, Curt, Kaufmann,**  
Frödenau 46

**Krause, Otto, Bürgermeister,**  
Frödenau 48

**Kühnast, Paul, Fleischerstr.,**  
Tillwalde 20

**Lehrbaß, Erich, Landwirt,**  
Freydeck b. Frödenau 2

**Mensing, Herm., Bauer,**  
Frödenau 6

**Molkereigenossenschaft**  
Dt. Eylau, e. G. m. u. H.,  
Zweigstelle Frödenau 25

**Molkereigenossenschaft**  
Dt. Eylau, e. G. m. u. H.,  
Zweigstelle Raudnitz 18

**Müller, Emil, Maschinenn-**  
Fahrer, Gr. Schönforst 27

**Nowack, Amtsvorsteher, Gr.**  
Schönforst 32

**NSDAP:**  
NSV, Ortsgruppe Montig, Lor-  
kowsky, Frödenau (Westpr.) 21

**Pasewark, O., Bürgermeister,**  
Tillwalde 47

**Reichsarbeitsdienst, Arbeits-**  
dienst f. d. weibliche Jugend,  
Lager 11/12, Freudenthal 49

**Reichsarbeitsdienst, Arbeits-**  
dienst f. d. weibliche Jugend,  
Lager 2/12, Raudnitz 50

**Reichsarbeitsdienst:**  
Arbeitsdienst für die weibliche  
Jugend in Tillwalde 51

**Reichsbahn-Güterabfertigung**  
Raudnitz 11

**Schacht, Emil, Fahrrad-, Ma-**  
schinenhdg., Reparaturen 44

**Schielke, Lina, Carlau 31**

**Schwerm, Max, Kfm., Freudenthal**  
b. Frödenau 30

**Schwich I, Hermann, Bauer,**  
Gramten b. Raudnitz 4

**Stephan, Landwirt, Montig h.**  
Raudnitz 5

**Szczyński, Friedrich, Amts-**  
vorsteher d. Amtsbez. Raudnitz,  
Gr. Schönforst b. Raudnitz 7

**Teschke, Max, Bauer, Tillwalde**  
üb. Dt. Eylau 28

**Wanzlik, + Rechner d. Waren-**  
bezugs-genossenschaft f. Raudnitz  
und Umgegend 14

**Waren-Bezugs-genossen-**  
schaft f. Raudnitz u. Um-  
gegend, + e. G. m. b. H.,  
Raudnitz 14

**Wernecke, Paul, Amtsvorsteher,**  
Montig 17

**Wold, Alfred**, Fleischermeister, Frödenau 10  
**Wolff, Otto**, Fleischermstr., Dorf Freudenthal b. Frödenau 15  
**Zollendienststellen:**  
 Zollaufsichtsstelle (G), Fr. Görliuz 43  
 Zollaufsichtsstelle (G), Gramten 53  
 Zollaufsichtsstelle (G), Montig 52

**Raunau.**  
 Postcheckkonto für Fernsprechbü-  
 huren: Königsberg (Pr), Nr. 1985.  
 Postamt Heilsberg.

**Handbetrieb, D. W 7-20; S 7-9,**  
 12-13.

**Um**  
**Albrecht, Georg**, Bauer, Workeim 7  
**Alex, Johann**, Bauer, Bewernick, Post Heilsberg 29  
**Austen**, Landwirt, Sperwatten 4  
**Bähr, Franz**, Bauer, Bewernickshöfchen 28  
**Behrendt, Paul**, Gastwirt, Workeim 3  
**Bischoff, Jos.**, Kolonialw., Restaurant, Shell-Tankstelle 20  
**Block, Jos.**, Bauer u. Gastwirt, Sperwatten 23  
**Both, Jos.**, Landwirt und Händler 31  
**Braun**, Landwirtin, Sperwatten 1  
**Czinczoll, Paul**, Kolonialw. 5  
**Dargel, Josef**, Bauer u. Bürgermeister 37  
**Elchhorn**, Bauer, Reimerswalde 8  
**Elchhorn, Oskar**, Bauer, Workeim 6  
**Elektrizitätsges. Nord-West** des Kreises Heilsberg, Betriebsmonteur Giesa 22  
**Fischer, Leonard**, Hauptlehrer 21  
**Fox, Leo**, Lehrer, Workeim 26  
**Gend.-Amt Reimerswalde**, Gend.-Meister Soltner, Hauptwachmeister Domanowski 24  
**Gerick, Antoz**, Gastwirt, Reimerswalde 15  
**Hasenpusch, Carl**, Bauer, Bürgermeister 34  
**Herrmann**, Bauer, Reimerswalde 14  
**Käser, Marla**, Hebamme 27  
**Karbaum, Paul**, Bauer, Reimerswalde 12  
**Kather, Jos.**, Gasthofbes. 25  
**Katholisches Pfarramt**, Reimerswalde 30  
**Lukowski, Karl**, Mühlenbes., Reimerswalde 13  
**Macharski, Val.**, Viehhändler 36  
**Neumann, Ed.**, Lastautoverm., Workeim 33  
**Poschmann, Aug.**, Auto-Oele u. Fette, Nähmaschinen, Fahrrad, Motorräder n. Ersatzteile, Reparaturwerkstätte 35  
**Rannauer Spar- u. Darlehnskassen-Verein**, Rentant Grunenberg, Standsbeamter 18  
**Rehaag**, Dampf-mahl- u. Schneidmühle 2  
**Rohde, Paul**, Bauer, Reimerswalde 9  
**Scheer, Paul**, Ortsgruppenleiter der NSDAP u. Amtsvorsteher I. d. Bezirk Reimerswalde 32  
**Schwark, Anton**, Landwirt, Launau 10  
**Schwark, Hugo**, Landwirt 17  
**Spar- u. Darlehnskasse Reimerswalde**, Rentant Geißler 19  
**Wermter, Adolf**, Bauer, Abbau Reimerswalde 16  
**Wermter, Anton**, Landwirt, Abbau Reimerswalde 11  
**Wölk, Bruno**, Bauer u. Bürgermeister, Lawden 38

**Rauschen, [Samland].**

Postcheckkonto für Fernsprechbü-  
 huren: Königsberg (Pr), Nr. 2494.  
 Postamt Rauschen (Samland).

**Wahlbetrieb**  
 Fernverkehr: Fernamt Rauschen 0  
 Auskunft 7  
 Störungsstelle 8  
 Fernsprechauftragsdienst (es meldet sich das Fernamt) 0  
 Telegrammannahme 2 22  
 Zeitangabe 2 22  
 Andere Dienststellen s. Teilnehmerliste unter „Reichspost“.

Die Teilnehmer des ON Neukubren werden von Rauschen durch die Wahl der Kennziffer „9“ und anschließende Wahl ihrer Rufnummer erreicht. z. B. 1 66 = 91 66.

**Um**  
**Ahlschwed, Liesbeth**, Fotohandlung, Georgenswalde 4 12  
**Albrecht, C.**, Babnspeiditeur und Kfm., Fil. I. Fleisch- u. Wurstgeschäft, Georgenswalde 2 15  
**Apoth. u. Drogenhdg.** 3 40  
**Autovermietung Kurt Mila**, Rauschen + 3 74  
**Autovermietung H. Poppe** + 3 46  
**Bäckerinnung Fischhausen**, Obermstr. Janz, Hugo, Rauschen + 3 33  
**Bahnhof Georgenswalde** (Samlandbahn), Güterabfertigung 3 64  
**Bahnhof Rauschen, Düne** (Samlandbahn), Auskunft, Güterabfertigung 2 49  
**Bahnhof Rauschen, Ort** (Samlandbahn), Auskunft, Güterabfertigung 2 21  
**Bahnho Warnicken** (Samlandbahn), Auskunft, Güterabfertigung, Omnibusbetrieb u. Gr. Kubren, Gr. Dirschkeim, Palmnicken u. Pillau 3 60  
**Bahnrestaurant Rauschen, Ort und Düne**, Inh. Theodor Tomeschat 3 88  
**Baldur, Kurheim**, Beg. Clara Abigt, Kühnstraße, am Bahnhof Düne + 3 01  
**Bethke, Gustav**, Malermeister, Haus Lauterbach 2 79  
**Bock, Franz**, Schlosser u. Elektr. monteur, Rosenhaus 2 35  
**Böhm, Gustav**, Kfm., Kraam 2 41  
**Bonk, Gustav**, Kfm., St. Lorenz 2 77  
**Brachert, Hermann**, Bildhauer, Prof., Georgenswalde, Gauspstraße 4 03  
**Brandstädter, Matthias**, Kfm. 3 26  
**Brasch, Hans**, Tischlermstr., Bau- Möbel-, Sargtischlerei, Georgenswalde 4 26  
**Brauerei Ostmark e. G. m. b. H.** (früher Brauerei Königsberg e.G.m.b.H.), Niederlage, Dorfstraße 3 13  
**Brauerei Ponaritz**, Niederlage am Bahnhof Ort 3 12  
**Brauerei Schönbusch**, Niederlage Rauschen, am Bahnhof Ort 3 21  
**Brockhaus, Anna**, Georgenswalde 3 94  
**Bülow, v., Helene**, Haus Seeblick + 3 86  
**Bürgermeister St. Lorenz**, F. Stops 4 29  
**Bzdursk, Fritz**, Dentist, Hermann-Göring-Straße, Villa Hildegard, gegenüber dem Milchkurhaus, Sprechst. 9-13 und 15-19, Postcheck 6859 2 75  
**Curland, W.**, Georgenswalde, Tiefbau, Steuervertrieb, Lastkraftverkehr, Kohlenhandel, Ziegelei, Plinken 2 06

**Dagott, Otto**, vorm. B. Hoppe, Kfm., Kolonial- u. Materialw., Restauration, St. Lorenz 2 82  
**Dombrowski, Walter**, Georgenswalde, vollkonn. Kolonialwaren, Delikatessen, Fremdenheim 3 47  
**Domnick, Karl Franz**, Bes.-Schornsteinfegermstr., Schäferstraße 3 78  
**Dramekehr, Jochen**, Architekt, Entwurf u. Bauleitung, Anfertigung v. Zeichn. u. Kostenausschl. 3 24  
**Droese, Oskar**, Dame- u. Herren-Frisier-Salons, Hermann-Göring-Straße 3 14  
**Dünen-Café**, Inh. Paul Riemke 2 56  
**Ebner, Albert**, Kaffee- u. Tee-Spezialgeschäft 3 27  
**Ehlers, Ranten**, Landwirt, Georgenswalde 2 38  
**Eisenbahner-Erholungsheim**, „Haus Sonneck“, Teichstr. 3 76  
**Evangelisches Pfarramt**, St. Lorenz, Pfarrhaus 3 61  
**Familiengarten**, Bes. M. Kar-kossa 2 85  
**Fernmeldestelle Rauschen** + 3 65  
**Feuerwehredepot Rauschen** + 3 51  
**Fischer, Otto**, Fleischermstr., Fleisch- u. Wurstgeschäft 3 62  
**Fremdenheim Baldur**, Kühnstraße, a. Dünenbahnhof + 3 01  
**Fremdenheim Elisabeth**, Bes. Frau Elisabeth Koritzki, Sassauer-Ecke Kirchenstraße 2 58  
**Fremdenheim Haus Cölle u. Gästeheim Glückau**, Erich-Koch-Straße, Bes. H. Krupkat 2 98  
**Friedrich, Fran**, Kätze, vormals Hausfrauenverein Rauschen 2 44  
**Gehrau, Albert**, Kfm., Kolonialwaren, Delikatessen, Schröderstraße 2 07  
**Gemeindeamt und Badeverwaltung Georgenswalde** + 2 36  
**Gemeindeamt u. Kurverwaltung Rauschen** + \* 3 51  
 Unter vorstehender Nummer sind zu erreichen:  
 Sämtliche Dienststellen des Gemeindeamts, Kurverwaltung, Ortspolizeibehörde, Ständesamt, Gemeindebauamt, Gas-, Wasser-, Kanal- und Elektrizitätswerk, Drahtseilbahn, Kaltbad, Verkehrsbüro.  
 Nach Dienstschluß sind zu erreichen:  
 Betriebsleiter Elvigt + 3 51  
 Werkmeister Wiedom 3 51  
**Gemeindepolizei**, Pol.-Hauptwachmeister Quednau 3 82  
**Gendarmerie:**  
 Gendarmeriebereich Rauschen, Gendarmeriemeister Reiter 2 37  
 Gendarmeriepostenbereich Rauschen, Gend.-Hauptwachmeister Keibel 3 30  
 Gendarmeriepostenbereich Georgenswalde, Gend.-Hauptwachmeister Adam 2 84  
**Genesungshaus „Düne“** der Landesversicherungsanst. der Provinz Ostpr., Abt. K. V. Kbg. + 2 20  
**Genserowski, Ernst**, Kraamer Weg 4 18  
**Gesell, Heinrich**, Architekt, Georgenswalde, Bernsteinallee 3 71  
**Glagam, Franz**, Konditorei, Café, Gaststätte, Hermann-Göring-Str. 2 72  
**Glagam, Paul**, Molkereibesitzer, Posselau 3 63  
**Glage, Otto**, Kolonialw., Delikatessen, Eisenkurzw., Holz, Kohlen, Briketts, Am Teich 2 04  
**Godewind, Gästeheim**, Erich-Koch-Straße 2 73  
**Goldbaum, Amtsvorsteher**, St. Lorenz + 2 16

**Graap, Willi**, Malermeister, Sassauer Str., Haus Erusch 4 01  
**Graemer, Walther**, Ginsterhaus 2 34  
**Graudszus, Bruno**, Licht-Kraft- u. Schwachstromanlagen 2 70  
**Haeseler, Bertha**, Studienrätin 4 21  
**Hartung, Pfarrer i. R.**, Rauschen Ort, Haus Hartung 2 47  
**Hausmann, F.** 2 23  
**Heinecke, Fritz**, Landwirt, Pokalkstein 3 00  
**Helse, Otto**, Baugeschäft, St. Lorenz 3 25  
**Heister, Ernst Friedrich**, Landwirt, Plautwehen 3 32  
**Hempel, Albert**, Gartenbaubetrieb u. Kranzhänderei 3 36  
 Derselbe, Laden, Geschäftsbaus Droese, Hermann-Göring-Str. 3 35  
**Hilbrandt, A.**, Oberamtmann, Landwirt, Alexwangen + 2 16  
**Hofmann, Landwirt**, Georgenswalde, Haus in der Sonne 3 69  
**Hohlwein, Moritz**, Spezialgesch. I. Molkereierzeugnisse, Schröderstraße 3 20  
**Hotel Hartmann**, Bes. Willi Hartmann, Pächter der Gaststätte Seester 3 42  
**Hotel Haus am Teich**, + Olzien, Pension, Terrassenkonditorei, Autoaufahrt 3 57  
**Hotel und Pensionat Bosin**, Inh. Walter König, Vereinszimmer, großer Parkettsaal, Auto-garagen 2 12  
**Hotel, Pension Meeresblick**, mit schönem Familiengarten, Georgenswalde 3 44  
**Hotel „Rauschner Hof“**, Bes. Franz Timmk 2 14  
**Hotel „Waldhaus“**, Georgenswalde, Familien- u. Vereinsgart., Sommer u. Winter geöffnet, Inh. Agnes Bläbe 2 02  
**Hundrieser, Walter**, Bäckermeister 3 29  
**Janz, Hugo**, Bäckermeister, Rauschen-Ort, Am Bahnhof + 3 33  
 Zweiggeschäft, Hermann-Göring-Straße (3 33)  
**Jesse, Rudolf**, SA-Führer 2 08  
**Joppien, Otto**, Fleischermstr. 2 94  
**Jugendherberge**, Rauschen-Düne, Koschinski, Hv. + 2 71  
**Karlsberg**, siehe unter Rauschen-Karlsberg + 2 68  
**Kischke, Max**, Ofenbaugeschäft, Villa Bergschloß 2 33  
**Kolpack, August**, Gartenbaubetrieb 2 93  
**Koehler, Helene**, Lehrerin i. R. 4 19  
**Krafskopt, Otto**, Lichtbildnermeister 2 96  
**Kreissparkassen-Nebenstelle Rauschen**, Hermann-Göring-Straße 3 72  
**Krüger, Geschw.**, Kolonialwarengeschäft 2 50  
**Kublitz, Dr.**, Oberstudienrat 3 59  
**Kultur-Lichtspiele**, Rauschen, Neukubren, Fischhausen (Rauschen Haus Eintracht) 4 05  
**Kurhaus Georgenswalde**, Bes. Otto Kuhnke 2 53  
**Kurhaus Rauschen**, Bes. Frau Kämpf 2 01  
**Kurheim Baldur**, Bht. Düne + 3 01  
**Kurowski, Emil**, Fleischermstr., St. Lorenz 3 31  
**Kurowski, G.**, Fleischermstr., Kirtigebnen 3 66  
**Landhaus Sassau** 2 19  
**Lange, Daniel**, Erbbefpächter, Georgenswalde 4 14  
**Lange, Wilhelm**, Fabrikbesitzer, Haus Christel 3 45  
**Lehmann, Landwirt**, St. Lorenz 2 17

**Lemke, Verkaufspavillon**, Rauschen-Ort 4 25  
**Lemke, Otto**, Fleisch- u. Wurstgeschäft 3 58  
**Liedtke, Max**, Landwirt, Pokalkstein 2 51  
**Liesow, Walther**, prakt. Arzt und Badearzt 2 43  
**Lipke, Claus-Johannes**, ver-eidigt. Landmesser, Vermessungs-Büro, Hans Osterth 2 74  
**Maibaum, Kurt**, Fremdenheim, + Pensionat Talblick, Kirchenstraße-Friedrichstraße 2 81  
**Matthae, Alfred**, Hauptlehrer, St. Lorenz 2 86  
**Matke, Arthur**, Fuhrhalter, Rauschen-Kirtigebnen 2 31  
**Matz, Pfarrer**, Berneckerstr. 2 78  
**Mende, Dipl. agr.**, Bauer Pokirbeo 2 09  
**Mertins, Fritz**, Bäckerel, Hohenzollerstraße 2 27  
 Konditorei u. Kaffee, Erich-Koch-Straße (2 27)  
**Mertins, Helene**, Kraam 3 87  
**Miltz, Kurt**, Maschinenban, Auto-reparaturwerkst., Schlosserei + 3 74  
**Minglof, E.**, Kaufmann, Warmbadstraße 3 54  
**Nordmeyer, Tierarzt** 3 41

**NSDAP:**

**Amt für Erzieher**, Kreis Fischhausen, Wruock, Kreisamtsleiter 4 20  
**Amt für Volkswohlfahrt (NSV)**, Amtsleiter Marwinski 2 30  
**NS-Frauenheim**, Rauschen 2 28  
**NSV-Mittelerholungsheim**, Georgenswalde 4 23  
**Olzien**, + Haus am Teich 3 57  
**Ostpreußenwerk Aktienges.**  
**Abt. Überlandwerk Königsberg (Pr)**, Bezirksstelle Georgenswalde 4 17

**Ott, Arthur**, Malermeister, Erikastr. 2 88  
**Paetsch, Frau, Gertrud**, Hauseigentümer., Hermannstr. 2 95  
**Panhaus, Manufaktur**, Drogen- und Papierwaren 3 89  
**Pensionat Dünenheim**, Rauschen Düne, Inh. Gertrud Schlisinski 2 29  
**Pensionat Fortuna**, Bes. Fr. Marg. Abrolat, Hermann-Göring-Straße 3 97  
**Pensionat Landhaus Martha**, Rauschen Düne, Bes. Martha Pieper 2 89  
**Pensionat Benedicta**, Inh. R. Birschel 2 83  
**Pension Daheim**, Rauschen-Düne, Besitzer Wilh. Nantlong 3 81  
**Pension Hans Seeblick**, Rauschen-Düne, Bes. Herm. Butz + 3 86  
**Pension Hans Weststern**, Bes. Fr. Engelhardt 3 53  
**Pension Iise**, Inh. E. Josnick 3 03  
**Pension Meeresblick**, Rauschen Düne, Bes. Geschw. Boneck 2 87  
**Pension Pruzzenhof**, Rauschen Düne, Besitzer Klug 3 08  
**Pension Waldschloß**, Inh. Geschw. Pawlowski 3 17  
**Peter, Carl**, Zigaretten-Import, Filiale Rauschen-Düne 3 83  
**Petschul, Franz**, Klempnermstr., Ausführung v. Klempner-Installation für Gas u. Wasser u. Dachdeckerarbeit 2 90  
**Pfeifer, Hans**, Kolonialwaren, Delikatessen, Fisch- und Weinhandlung 2 80  
**Photo-König**, Georgenswalde, Gauspstraße 4 24  
**Plouda, Stephan** 3 80  
**Poppe, Anna**, Milch-, Butter- u. Käsehdg., Georgenswalde + 3 46  
**Possekel, H.**, Baugeschäft, Rauschen, Inh. Gebr. Possekel 3 19  
**Postamt s. Reichspost.**  
**Prellwitz, Walther**, Gebeimrat, Haus Prellwitz 2 78  
**Preußenhof, Der**, Ferienheim I. Handel u. Industrie 2 25

**Auto- u. Omnibusvermietung**  
 Reparaturwerkstatt, Opeldienst, Fahrschule, Tankstelle B. V. Aral und Shell  
**K. Zastrutzki** Adolf-Hitler-Straße 370  
 Fernruf

**Honig & Haurwitz**  
 Königsberg (Pr)  
 Fernruf 4 60 91  
**Baustoffe aller Art**

**Promenaden-Eck**, Gartenrestaurant-Café, Bes. H. Dyck 4 07  
**Frützmann, H.**, Pension, Georgenswalde, Gartenstr. 3 95  
**Rade, W.**, Major a.D., Georgenswalde, Erbhof 3 23  
**Rahlke, Karl**, Glaserei u. Bildereinrichtungen, Villa Waldheim 3 09  
**Raiffeisenkasse Neukuhren-St. Lorenz**, e. G. m. u. H. zu Neukuhren, Nebenstelle Kirtigebnen 2 18  
**Rauch, Hans**, Dr. med., Regieungs-Medizinalrat, Facharzt f. Chirurgie, Königsberg (Pr), Villa Max u. Moritz 3 22  
**Rauschen-Eck**, + Restaurant u. Café, Inh. Herm. Regier, Elbing, Likörfabrik, Sebröder-, Ecke Hoffmannstraße 3 65  
**Rauschener Werke**, G. m. b. H. + 3 51  
 Voigt, Geschäftsf., Wohnung + (3 51)  
**Reichsarbeitsdienst:**  
 Arbeitsdienst f. d. weibl. Jugend, Lager 1/13, Klycken + 4 16  
 Arbeitsdienst f. d. weibl. Jugend, Lager 10/10, Obrotten, Kr. Fischhausen 3 16  
**Reichsluftschutzbund, Gemeindeguppe Rauschen**, Oltersdorf, Erwin 3 93  
**Reichspost:**  
 Postamtsvorsteher 2 11  
 Annahme und Ausgabe 2 60  
 Auskunft in Teleg.-, Fernsprech- u. Rundfunkangelegenheiten, u. Fernsprechrechnungsstelle 2 22  
 Briefpostabgang, Briefposteingang Paketannahme, -Ausgabe Brief- u. Paketzustellung 2 61  
 Hauptkasse u. Amtszimmer, Auskunft in Postangelegenheiten 4 11  
 Telegrammaufnahme 2 22  
 Zeitungs- u. Rentenstelle 3 11  
**Ries, Heinrich**, Direktor der Zellstoffabrik Waldhof, Werk Tilsit u. Ragait 2 52  
**Samländischer Küstenschutz**, Schmetka, Karl 3 39  
**„Seestern“ Gaststätte**, Inh. W. Hartmann, Bos. vom Hotel Hartmann 2 32  
**Seeterrassen**, Strandhalle, Menk, Gastwirtschaft 2 97  
**Schernewski**, Gartenbaubetrieb, Kranzbinderei und Baumschule 4 09  
**Scheffer, Fritz**, Wassermühle, Rauschen, Getreide, Mehl, Futtermittel, Holz, Koks, Kohl-, Briketts, Gartenbaubetr. 2 55  
**Schneege**, Diplom-Landwirt, Tykrehanen 2 48  
**Schocher, Fr.**, Bäckermeister, Bäckerei, Konditorei, Milch- u. Kaffeebart., Georgenswalde 2 45  
**Schulz**, Hauptlehrer, Schulhaus 3 05  
**Schuster, A.**, Installationsgesch. für Wasser, Kanal u. Gas 3 96  
**Seehallen Rauschen**, Inh. R. Szymanski 2 54  
**Siegel, P. W.**, Professor, Dr., Direktor d. Landes-Frauenklinik zu Iusterburg 3 28  
**Sonnenborn**, christl. Erholungsheim 3 77  
**Stadie, Hermann**, Kaufmann, Westend 3 85  
**Stethausen, Joachim**, Dr., Zahnarzt, Erich-Koch-Str., Haus Panbans 3 48  
**Stenzel, Albert**, Bau- u. Möbelschleier, Karlstraße 3 07  
**Stieda, Prof.**, Villa Sonneck, Westend 3 68  
**Stolcke, Fritz**, Fuhrhalterei u. Spedition 2 40  
**Strandidyll**, — Fremdenheim u. Halbpension, Inh. Erna Pieper 2 92

**Streich, Fritz**, Malermeister, Georgenswalde, Wolfskesselweg 3 49  
**Strang, von**, Fremdenheim Log ins Meer 2 39  
**Tannenhof**, Schwesternheim des Krankenhaus. d. Barmherzigkeit, Königsberg, Hoffmannstr. 3 43  
**Thielmann, Adoli**, Rechner der Kirchenk. St. Lorenz u. d. Elektr. Genossensch. Kirtigebnen 3 91  
**Tiedemann**, Wichertstr. 3 15  
**Uecker, E.**, Adl. Plinken 2 46  
**Ulrich**, Sanitätsratswitwe, See-uter 2 59  
**Unruh, Albert**, Landwirt, Kraam 3 50  
**Unverfiedt, Franz**, Georgenswalde 4 10  
**Vier Jahreszeiten**, Erholungsheim, Georgenswalde 2 26  
**Vögele, Dr. Hans-Heinrich**, Amtsvorsteher, Bürgermeister, Kurdirektor + 2 36  
**Wagenführ**, Wichertstr. 4 02  
**Wagner, Georg**, Georgenswalde 3 67  
**Westphal, Kurt**, Lichtbildner, Werkstatt, Photohandlung 3 56  
**Will, Albert**, Fleisch- u. Wurstgeschäft 3 10  
**Winkler, Erich**, Inh. Dipl.-Inh. Artur Schöller, Bauunternehmung 2 10  
**Winkler, Hermann**, Dampfsäge- und Hobelwerk, Holzhandlung, Am Bahnhof Ori 2 24  
**Wormit, Luise**, Landwirtin, St. Lorenz 11 2 05  
**Zanger, R.**, Bauer, Cobjeiten 3 34  
**Zastrutzki, K.**, Auto — Reparatur — Opeldienst — Tankstellen B. V. Aral u. Shell, Fahrschule, Omnibus- u. Autovermietung, Adolf-Hitler-Straße 3 70  
**Zentralverlag der NSDAP**, Anzeigenvertretung Ostpreußen-Danzig, Bruno Przetak, Rauschen Düne, Haus auf Seebergen 3 55  
**Ziegelei Plinken**, Ruf Curland 2 06 3 38

**Rauschen, Kr. Ortelsburg. [Ostpr. Süd].**

Postcheckkonto für Fernsprechgebühren: Königsberg (Pr), Nr. 1323, Postamt, Fernsprechgebühren Allenstein.  
 Handbetrieb, D: W 8—20; S 8—9, 12—13.  
 Um  
**Anuta, Paul**, Gastwirt u. Landwirt, Kuckuckswalde 16  
**Armbrost**, Hanau 1  
**Gendarmarie:**  
 Gendarmerieposten Gillau 10  
 Gendarmerieposten Rauschen, Gd.-Hauptwachtmstr. Durdel 6  
**Gentzik**, Gasth., Samplatten 17  
**Kathol. Pfarramt Gillau** 5  
**Knoblauch**, Gastwirt, Gillau 7  
**Kuhn, Johann**, Erntshof 3  
**Stolla, Franz**, Gastwirt, Gillau 18  
**Thiel, Hans**, Landwirt, Mietzlicheu 2

**Rauschen, Kr. Osterode. Ostpr.**

Postcheckkonto für Fernsprechgebühren: Königsberg (Pr), Nr. 1323, Postamt Osterode (Ostpr.).  
 Handbetrieb, D: W 7/8—20; S 8 bis 9, 12—13.  
 Um  
**Borutta, Adolf**, Gastwirtschaft u. Autovermietung 7

**Evangelisches Pfarramt 22**  
**Gendarmarie:**  
 Gendarmerie Frödan 19  
 Gendarmerie Gr. Grieben 9  
 Gendarmerie Rauschen 15  
**Gohritz, Erhard**, Landwirt, Bergling 18  
**Gutsverwaltung Gr. Grieben 10**  
 Dies., Kl. Grieben (10)  
**Gutsverwaltung Lindenau 11**  
**Hell, Herbert**, Landwirt 3  
**Holtz, W.**, Landwirt, Frödan 2  
**Holz, Landwirt**, Ganshorn 6  
**Kwaschni**, Kfm. u. Gastw. 1  
**Molkerei-Genossenschaft Rauschen 5**  
**Radzanski, Paul**, Gasthaus u. Fleischerh. Gr. Grieben 14  
**Reichsbahn-Güterabfertigung Bergling 4**  
**Werner, Arthur**, Kolonialwaren-Handlung, Frödan 17  
**Zollstellen:**  
 Zollaufsichtsstelle (G) u. Paßstelle Bergling 16  
 Zollaufsichtsstelle (G), Grieben-Nord 8  
 Zollaufsichtsstelle (G) Rauschen 12

**Rautenberg, Ostpr.**

Postcheckkonto für Fernsprechgebühren Königsberg (Pr), Nr. 2097 Postamt Schloßberg, Ostpr.  
 Wahlbetrieb  
 Den Fernverkehr vermittelt die Fernamt Schloßberg, Ostpr. u. Breitenstein. Welche Ferngespräche bei den einzelnen Fernämtern anzumelden sind, ist aus dem gelieferten Merkblatt zu ersehen.  
**Fernamt Schloßberg, Ostpr. 03**  
 „ Breitenstein 07  
 Auskunft u. Störungsstelle 20  
 Telegrammaufnahme: für Ortstelegramme 20 für Telegramme n. auswärts 03 Zeitangabe 03  
**Artschwager, H.**, Landwirt, Blumenthal, Post Drozwalde 62  
**Bader, Erich**, Landwirt 19  
**Beyer, Gustav**, Kaufhaus 40  
**Bludau**, Oberstraßenmstr. 48  
**Böhm, G.**, Viehandlung 17  
**Clausen, P.**, Karohnen 71  
**Delleisen**, Landwirt u. Amtsvorsteher 57  
**Ditt, Karl**, Bauer, Grüneichen 30  
**Domröse, Ewald**, Bauer, Neuweide 67  
**Drinkmann, Franz**, Fleisch- u. Wurstfabrik 35  
**Ev. Pfarramt**, Pfarrer Nötzel 51  
**Flamming, Wilh.**, Klempernerstr., Zentralheizungen, Wasserinst. 69  
**Forstreuter, Ew**, Landwirt, Lindenthal 14  
 Ders., Yw. Schuppen 44  
**Gawlick, Gustav**, Motoren- und Fahrradhandlung, BV-Tankstelle, Gasöl und Traktorentreibstoff, Teiungslager 81  
**Gendarmarie:**  
 Lesgewangen, Gend.-Hauptwachmeister Johannes 64  
 Neuweide, Gend.-Hauptwachmeister Kerstan 52  
 Rautenberg I, Amtsführ., Gend.-Meister Wittky 53  
 Rautenberg II, Gend.-Hauptwachmeister Mosel 36  
**Giedigkeit, Albert**, Bauer 47  
**Girod, Herm.**, Landw., Blumenthal, Post Drozwalde 79  
**Gudat, Jos.**, Bauer, Grünau b. Lesgewangen 42  
**Habadank, Emil**, Bauer, Wiesefeld b. Lesgewangen 49  
**Hammerschmidt**, Landwirt, Karohnen 80  
**Heckler, Fritz**, Landwirt, Waldenau 41  
**Hennig, Aug.**, Masch.-Bauanst. 32

**Höhler, Karl**, Landwirt, Kamanten 75  
**Both, Friedrich**, Lehrer, Grüneichen 85  
**Joseph, Rudolf**, Landwirt 82  
**Josupeit, Herm.**, Landwirt 59  
**Kehler, Franz**, Viehhandl. 68  
**Klamant, Ernst**, Brachfeld 74  
**Kockat, Fritz**, + Viehhandlung, zu erreichen über 70  
**Kornhausgenossenschaft**, e.G.m.b.H. zu Tilsit, Zweigst. Rautenberg 45  
**Kreisbank u. Kreissparkasse Ragnit**, Nebenstelle Rautenberg 15  
**Kurrat, Ernst**, Landwirt, Grüneichen 34  
**Lippke, Otto**, Landw. n. Pferdehandlung, Grüneichen 22  
**Luttkus, Joh**, Bauer, Hagenrode 18  
**Maeder, S. F.**, Inh. E. Meienreis, Getreidegeschäft 26  
**Metschulat, Gebr.**, Motormühle 76  
**Meyer, Landwirt**, Drozwalde 29  
**Moderegger, Bruno**, Adler-Drogerie 60  
**Molkereigenossenschaft**, e. G. m. b. H., Rautenberg 61  
**Naufek, Otto**, Kolonial-, Eisenwaren, Dapolintankstelle, Gasthaus 72  
**Naufoks, Heinrich**, Landwirt u. Meiereibesitzer, Wiesenfeld h. Lesgewangen 50  
**Neubacher, Franz**, Kolonialw.- und Eisenhandlung 43  
**Neubacher, Rich.**, Schuhgesch. und Fahrradhandlung 63  
**Nickel, Fritz**, Bauer, Hagenrode 38  
**NSADP:**  
 NS-Volkswohlfahrt, Ortsgruppe Blumenthal 87  
**Paulat, E.**, Landw., Grünkrug 13  
**Paulat, Otto**, Landw., Drozwalde, P Rautenberg, Ostpr. 73  
**Petzelius, Albert**, Tischlermeister 86  
**Postagentur Rautenberg, Ostpr. 20**  
**Quassowsky, Otto**, Landwirt, Neuweide 12  
**Queseleit, Franz**, + Viehhandlung 70  
**Reichsbahn**, Güterabfertigung 77  
**Ruther, Arnold**, Lehrer, Drozwalde 54  
**Scheffler, Fritz**, Bauer, Neuweide 46  
**Scheffler, Gust.**, Bauer, Orupönen 56  
**Scheffler, Karl**, Bauer, Neuweide 25  
**Scheppat, Georg**, Bauer und Amtsvorsteher, Grünrode 37  
**Schiedlowsky, Walter**, Landwirt, Grünau b. Lesgewangen 27  
**Schmelz, Franz**, Grüneichen 11  
**Schulz, Ed.**, Viehbdl. 31  
**Schweinberger, Bernhard**, Landwirt, Bröden b. Drozwalde 28  
**Sinnecker, Walter**, Landwirt, Hagenrode 39  
**Sokat, Emil**, Bauer, Bärenbach b. Drozwalde 23  
**Tobien, Ewald**, Lehrer, Iwenberg 58  
**Westphal, Fritz**, Viehbdl. 16  
**Wiesemann, Gertrud**, Landw., Grünwalde 24  
**Zähring, August**, Kaufmann, Gastwirtsch. m. Saalbetr., Grünrode 84  
**Zogeiser, Bauer**, Schwarzfelde b. Drozwalde 33  
**Zogeiser, Landw.**, Audeaten 10  
**Zürcher, Lilly**, Bäuerin, Lesgewangen 21

**Reddenau,**

[üb. Bartenstein (Ostpr.)].  
 Postcheckkonto für Fernsprechgebühren: Königsberg (Pr), Nr. 1522, Postamt Bartenstein (Ostpr.).  
 Handbetrieb, D: W 8—20, S 8—9, 11—13.  
 Um  
**Ankermann, Pfarrer 6**  
**Autovermietung**, Fuhrgeschäft, Rieß u. Co. 32  
**Belau**, Landwirt, Markhausen 4  
**Böhnke, Ernst**, Bauer, Sortlack 11  
**Böhnke, Karl**, Bauer 7  
**Borm, Julius**, Lehrer, Jugendherberge u. Schule, Sortlack 17  
**Dorsch, Käthe**, + Hebammen-schwester 27  
**Dorsch, Robert**, + Vertreter für Landmaschinen über 27  
**Fitz, Fritz**, Baunternehmer, Borchertsdorf 26  
**Gabriel, Hans**, Kantor, Schule Reddenau 33  
**Gottschalk, Hermann**, Kirschtitten 30  
**Groß, Fritz**, Amtsvorsteh., Bz.-Komm. der Feuersozietät f. d. Provinz Ostpreußen 15  
**Gutsverwaltung Kraphausen**, 12-14 keine Dienststunden 1  
**Hartmann, Fritz**, Bauer, Abb. 8  
**Herrmann, Bauer**, Borchertsdorf 10  
**Kohmert, Bürgermeister**, Weischouren 28  
**Langhans, Hermann**, Bürgermeister 24  
**Langhans, Hermann**, Mühlenbesitzer 13  
**Maraun, Otto**, Bauer, Kirschtitten 19  
**Matern Carl**, Landw., Liebhausen b. Petershagen 5  
**Molgedey, Gastwirt 12**  
**Neumann, Erich**, Gastwirt 22  
**NSDAP:**  
 Amt f. Volkswohlfahrt, Borchertsdorf 31  
**Penkwitt, Landw.**, Grauschienen b. Albrechtsdorf, Kr. Pr. Eylau 3  
**Porsch, Gustav**, + Bürgermstr., Sortlack 14  
**Prang, Erwin**, Kaufmann, Kirschtitten 18  
**Reddenauer Spar- und Darlehensverein 20**  
**Reinhold, Landw.**, Lengen bei Bartenstein, Ostpr. 2  
**Schmuck, Mühle 29**  
**Tettau-Tolks, von, Frhr.**, Landwirt, Kraphausen (1)  
**Ullmann, Albert**, Bauer, Adl. Gut Rösken b. 9

**Reh Hof, Kr. Stuhm [Westpr.].**

Postcheckkonto für Fernsprechgebühren: Königsberg (Pr), Nr. 11193, Postamt Marienwerder (Westpr.).  
 Wahlbetrieb  
 Fernverkehr: Fernamt Marienwerder, Westpr. 0  
 Auskunft 8  
 Telegrammaufnahme: für Ortstelegramme 2 22 f. Telegramme nach auswärts 0  
 Störungsstelle 7  
 Zeitangabe 0  
 Um  
**Albrecht, Georg**, Molkerei, Gr. Weide 2 37  
**Apothke Reh Hof 3 15**  
**Bley, Fritz**, Mühlenwerke Reh Hof 2 13  
**Dembeck, Hermann**, Pferdehandlung, Rachelshof 2 45  
**Diethelm, Adoli**, Kontor und Versandlager \* 2 51  
 Ders., Molkerei Zandersfelde 2 53  
 Ders., Molkerei Großkrebs, Großkrebs 6  
**Diethelm, Johann**, Molkerei Montauerweide 2 03  
 Landwirtschaft, Montanerweide (2 03)

**Auto- u. Omnibusvermietung**  
 Reparaturwerkstatt, Opeldienst, Fahrschule, Tankstelle B. V. Aral und Shell  
**K. Zastrutzki** Adolf-Hitler-Straße Fernruf 370

<b>Dittrich, Peter</b> , Bahnhofswirt 2 31	<b>Kreisbildstelle Strhm</b> , Westpr., Leiter: Hauptlehrer Laabs, Rehhof, Westpr. 2 88	<b>Wiens, Otto</b> , Bauer, Zandersfelde 3 04	<b>Boerger, E.</b> , Königsblumenau 3 17	<b>Honecker, Rudolf</b> , Bauer, Königsblumenau 2 81
<b>Dyck, Johann</b> , Bauer, Montauerweide 2 73	<b>Krieg, Leonhard</b> , Käseereibes., Rachehof b. Tiefenau 2 14	<b>Wiens, Paul</b> , Bauer, Kl. Schar- dau 2 10	<b>Bohnhardt, Botho</b> , Landwirt, Königsblumenau 3 12	<b>Hube, Arthur</b> , Bauer, Hirschfeld 2 49
<b>Evang. Pfarramt</b> 2 84	<b>Kröhnke, E.</b> , Hebammenschwest., Rehhof 3 05	<b>Wilhelmy, K.</b> , Stabsveterinär a. D., prakt. Tierarzt 2 35	<b>Braun, + Landwirtin</b> , Unter- Krapen b. Königsblumenau 2 82	<b>Kallien, Emil</b> , Gastw., Königs- blumenau 2 32
<b>Ewert, Paul</b> , Bauer u. Bürger- meister, Montauerweide 2 69	<b>Krüger, Otto</b> , Fleischermeister 2 85	<b>Will, Walter</b> , staatl. gepr. Den- tist, Dorfstr. 3a 2 44	<b>Braun, Paul</b> , Bauer, Bürger- meister, Buchwalde 2 60	<b>Köster, Egon</b> , Bauer, Heinrichs- hof 2 27
<b>Feuermeldestelle I +</b> 2 66	<b>Lehmann, Walter</b> , Lehrer, Schedewinkel 2 93	<b>Wilms, Karl</b> , Kfm., Kolonialw. u. Kohlenhdlg., Dorfstr. 26 2 92	<b>Colmsee, Schroterei</b> , Mehlum- tausch, Getreidehandel, Königs- blumenau 3 08	<b>Kötzing, Bauer</b> 2 59
<b>Franz, Eilfriede</b> , Bäuerin, Zandersfelde 2 82	<b>Leiß, Franz</b> , Baugeschäft, Rehhof 3 06	<b>Wulff, Luise</b> , + Erbhofbäuerin, Zandersfelde 3 18	<b>Conrad, Bauer</b> 2 34	<b>Kondritz, Hermann</b> , Lehrer, Hohendorf 2 75
<b>Fröse, Johann, + i. Fa. J.</b> Fröse, Kfm., Tragheimerweide 2 02	<b>Lenke, Bekleidungshaus</b> , Zweig- stelle Rehhof 2 89	<b>Ziemann, Otto</b> , Kolonialwaren, Zandersfelde 2 71	<b>Dröse, Kurt</b> , Hirschfeld 2 54	<b>Koppetsch, Siegfried</b> , Landwirt, Königsblumenau 2 26
<b>Gehrmann, Karl</b> , Damen- und Herren-Frisiersalon 2 86	<b>Mohdehaus Klingler</b> , Kaufhaus, Dorfstr. 42a 2 80	<b>Zöldienstellen:</b> Zollamt Gr. Weide 2 48 Zollaufsichtsstelle (6) Schade- winkel 2 42	<b>Entwässerungsverband</b> <b>Neu Campenau</b> , b. Hirsch- feld, Bauer Otto Liedtke 2 46	<b>Krause, Carl</b> , Dr.med.-prakt. Arzt (i. S. 7-9, i. W. 8-10, Montag nur nachm. 14-15) 2 86
<b>Gemeindeamt +</b> 2 66	<b>Mönke, Landwirt</b> , Montauerweide (Gr. Scharbau) 2 50	<b>Reichau, Ostpr.</b> Postcheckkonto für Fernspreche- büren: Königsberg(Pr), Nr.2757 Postamt Mubringen.	<b>Fährdrich, P.</b> , Landw., Königs- blumenau 3 04	<b>Krüger, Fritz</b> , Landwirt, Buch- walde 2 92
<b>Gendarmerie:</b>	<b>Mühle Stuhm</b> , u. An- u. Ver- kaufsgenossensch. e. G. m. u. H., Stuhm., Nebenstelle Rehhof 3 11	<b>Reichau, Ostpr.</b> Postcheckkonto für Fernspreche- büren: Königsberg(Pr), Nr.2757 Postamt Mubringen.	<b>Fischer, Rudolf</b> , Baunter- nehmer, Neu-Campenau b. Hirsch- feld 2 56	<b>Kuhn, Erich</b> , Bauer, Abb. 2 61
Gendarmerie-Amt Rehhof, Gend.-Meister Butzke 2 30	<b>Müller, Gebr.</b> , Mahl- u. Säge- werke Heidemühl 2 07	<b>Reichau, Ostpr.</b> Postcheckkonto für Fernspreche- büren: Königsberg(Pr), Nr.2757 Postamt Mubringen.	<b>Folgmann, Paul</b> , Lebensmittel, Hirschfeld 2 01	<b>Kutschkau, Gustav</b> , Gasthof- besitzer, Opitten b. Königsblu- menau 2 95
Gendarmerie-Posten II, Gend.- Hauptwachmeister Riechartz 2 78	<b>Nehring, Wilhelm</b> , Bauer, Gr. Scharbau 2 19	<b>Reichau, Ostpr.</b> Postcheckkonto für Fernspreche- büren: Königsberg(Pr), Nr.2757 Postamt Mubringen.	<b>Forstbehörden u. Forst- dienststellen:</b>	<b>Landjahrlager Kl. Marwitz</b> 2 07
Gendarmerie-Posten III, Gend.- Hauptwachmstr. Baasner 2 79	<b>Noth, Rud.</b> , Dampfmolkerei, Tragheimerweide 2 27	<b>Reichau, Ostpr.</b> Postcheckkonto für Fernspreche- büren: Königsberg(Pr), Nr.2757 Postamt Mubringen.	Forsthaus Buchwalde, Bürger- meister der Gemeinde Buch- walde 2 50	<b>Lehrbaß, Ludwig</b> , Landwirt, Ober-Krapen b. Königsblumenau 3 14
Gendarmerie-Amtsleiter Zanders- felde, Gend.-Meister Stabberg 2 65	<b>Pauls, Emma</b> , Landwirtin, Schadewinkel 2 32	<b>Reichau, Ostpr.</b> Postcheckkonto für Fernspreche- büren: Königsberg(Pr), Nr.2757 Postamt Mubringen.	Forsthaus Reichenbach, Försterei 2 09	<b>Lonser, Erich</b> , Lehrer, Kl. Tip- peln 2 41
Gendarmerie-Posten I, Zanders- felde, Gend.-Hauptwachmstr. Heyse 2 74	<b>Pauls, Margarete</b> , Bäuerin, Zandersfelde 2 18	<b>Reichau, Ostpr.</b> Postcheckkonto für Fernspreche- büren: Königsberg(Pr), Nr.2757 Postamt Mubringen.	<b>Frankenstein</b> , Landwirt, Dost- nitten 2 06	<b>Madsack, Gustav</b> , Bauer und Viehgesch., Hirschfeld 2 21
Gendarmerie-Posten II, Zanders- felde, Gend.-Hauptwachmstr. Drabeim 2 76	<b>Peckruhn, Emil</b> , Auto-Reparatur- werkstatt, -Fahrschule, Fahrrad- handlung, Shell-Tankstelle, Öle, Fette, Schnellwäscherei u. Lade- station 2 63	<b>Reichau, Ostpr.</b> Postcheckkonto für Fernspreche- büren: Königsberg(Pr), Nr.2757 Postamt Mubringen.	<b>Fritz, Paul</b> , Fleischermeister, Königsblumenau 2 80	<b>Madsack, Heinrich</b> , Fleischer- meister, Hirschfeld 3 02
Gendarmerie-Posten I, Gr. Weide, Gend.-Hauptwachmeister Mos- lehner 2 64	<b>Penner, Heinrich</b> , Landwirt u. Viehnachweis 2 33	<b>Reichau, Ostpr.</b> Postcheckkonto für Fernspreche- büren: Königsberg(Pr), Nr.2757 Postamt Mubringen.	<b>Fröse, Heinrich</b> , Bauer, Hirschfeld 3 18	<b>Minnirode, v., Frhr.</b> , Rit- tergut Rossitten 2 39
Gendarm.-Posten II, Gr. Weide, Gend.-Hauptwachmstr. Schmidt 2 72	<b>Pokorra, Johann</b> , Autovermiet- ung 2 87	<b>Reichau, Ostpr.</b> Postcheckkonto für Fernspreche- büren: Königsberg(Pr), Nr.2757 Postamt Mubringen.	<b>Fuge, Gustav</b> , Obst- u. Fuhr- geschäft, Hirschfeld 2 69	<b>Molkerer Hirschfeld</b> , Inhab. Emil Krieg, Tiegenhof 2 25
Gendarmerie-Posten I, Rudner- weide, + Gend.-Hauptwach- meister Patschke (2 26)	<b>Preuß, Straßenmeister</b> , Rehhof 2 98	<b>Reichau, Ostpr.</b> Postcheckkonto für Fernspreche- büren: Königsberg(Pr), Nr.2757 Postamt Mubringen.	<b>Gabriel, Kfm.</b> , Königsblumenau 2 58	<b>Molkereigenossenschaft</b> <b>Reichenbach</b> , e.G.m.b.H. 2 19
Gendarmerie-Posten II, Rudner- weide, + Gend.-Hauptwach- meister Ruge 2 26	<b>Pachalski, F.</b> , Maurermeister 2 12	<b>Reichau, Ostpr.</b> Postcheckkonto für Fernspreche- büren: Königsberg(Pr), Nr.2757 Postamt Mubringen.	<b>Gabriel, Walter</b> , Landw., Löpen b. Pollwitten 2 71	<b>Nabakowski, Konrad</b> , Laub- nitz 2 77
Gendarmerie-Posten I, Schade- winkel, Gend.-Hauptwachmstr. Preuß 3 07	<b>Rehhofer Spar- u. Darlehns- kassenverein</b> , e. G. m. u. H., (Raißeisen) 2 20	<b>Reichau, Ostpr.</b> Postcheckkonto für Fernspreche- büren: Königsberg(Pr), Nr.2757 Postamt Mubringen.	<b>Gaidus, A.</b> , Gastwirt 2 23	<b>Neison &amp; Grunwald</b> , Landwirt, Mehlbld. b. Königsblumenau 2 14
<b>Gesk, O.</b> , + Bürgermeister und Amtsvorsteher 2 66	<b>Reichsarbeitdienst</b> , Arbeits- stabsabteilung 2/30 Rehhof, Kr. Stuhm 2 46	<b>Reichau, Ostpr.</b> Postcheckkonto für Fernspreche- büren: Königsberg(Pr), Nr.2757 Postamt Mubringen.	<b>Galli, Fritz</b> , Dampfmolkerei, Königsblumenau 2 33	<b>NSDAP:</b> Amt für Volkswohlfahrt, Orts- gruppe Hirschfeld, Amtsleiter Bendowski 2 85
<b>Glagau, Fritz</b> , Rundfunk- -, Elektro- u. Fahrradhandl., Rehhof (Westpr.) 3 01	<b>Reichsbahn-Güterabfertigung</b> <b>Racheislof</b> 3 03	<b>Reichau, Ostpr.</b> Postcheckkonto für Fernspreche- büren: Königsberg(Pr), Nr.2757 Postamt Mubringen.	<b>Gajewski, Max</b> , Fleischerstr., Königsblumenau 2 91	<b>Oschelewski, Heinrich</b> , Fleischerstr., Hirschfeld 2 64
<b>Goertzen, R.</b> , Malerstr., Tap- eten- u. Farbenhdlg. 2 29	<b>Reichsbahn-Güterabfertigung</b> <b>Rehhof</b> 2 05	<b>Reichau, Ostpr.</b> Postcheckkonto für Fernspreche- büren: Königsberg(Pr), Nr.2757 Postamt Mubringen.	<b>Gehlhar, Gustav</b> , Landw. Nr. 15 2 45	<b>Perbandt, von</b> , Landwirt und Oberstleutnant a. D., Nahmgeist 2 10
<b>Graber, Ernst</b> , + Landwirt, Zandersfelde, zu erreichen über 3 18	<b>Reichspost</b> , Postamt 2 40	<b>Reichau, Ostpr.</b> Postcheckkonto für Fernspreche- büren: Königsberg(Pr), Nr.2757 Postamt Mubringen.	<b>Gehlhar, Willy</b> , Bauer 3 01	<b>Piarramt Hirschfeld</b> 2 87
<b>Gresch, Hermann</b> , Zimmermstr., Säge- u. Hobelwerk, Baugesch., Dampfziegelei 2 08, 2 21	<b>Reimer, Otto</b> , Bauer u. Deich- geschw., Montauerweide 3 16	<b>Reichau, Ostpr.</b> Postcheckkonto für Fernspreche- büren: Königsberg(Pr), Nr.2757 Postamt Mubringen.	<b>Gehre, Rittergut</b> Günthersdorf 2 05	<b>Piarramt Königsblumenau u. Heiligenwalde</b> 2 84
Dampfziegelei u. Georg Gresch nur (2 08)	<b>Rohrbeck, Ernst</b> , Landwirt, Schadewinkel 3 14	<b>Reichau, Ostpr.</b> Postcheckkonto für Fernspreche- büren: Königsberg(Pr), Nr.2757 Postamt Mubringen.	<b>Gendarmenrie:</b>	<b>Preuß, Ernst</b> , Bauer 2 31
Nach 19 Uhr Sägewerk, Baugeschäft u. Hermann Gresch nur 2 21	<b>Schopansky, Herm.</b> , Bauer, Rudnerweide 2 68	<b>Reichau, Ostpr.</b> Postcheckkonto für Fernspreche- büren: Königsberg(Pr), Nr.2757 Postamt Mubringen.	Gendarmeriepostenbereich Hirsch- feld, Gendarmerie-Hauptwach- meister Zimmermann 2 67	<b>Preuß, Richard</b> , Bauer, Königs- blumenau 2 70
<b>Gresch, Hermann</b> , Dampfsäge- u. Hobelwerk, Racheisdorf 2 06	<b>Schmerberg, Gustav</b> , Landwirt, Montauerweide 3 12	<b>Reichau, Ostpr.</b> Postcheckkonto für Fernspreche- büren: Königsberg(Pr), Nr.2757 Postamt Mubringen.	Gendarmerieposten Reichenbach, Ostpr. Gend.-Hauptwachmstr. Platz 2 66	<b>Preuß, Richard</b> , Landwirt 2 62
<b>Grzemski, L.</b> , Schmiedemeister 2 61	<b>Schneider, Wilhelm</b> , Bauer, Zandersfelde üh. Marienwerder (Westpr.) 2 94	<b>Reichau, Ostpr.</b> Postcheckkonto für Fernspreche- büren: Königsberg(Pr), Nr.2757 Postamt Mubringen.	<b>Geneigte Ebene Buchwalde</b> , + s. Grünhagen 2 04	<b>Preuß, Rudolf</b> , Bauer, Bürger- meister u. Amtsvorst., Opitten b. Königsblumenau 2 51
<b>Hube, H.</b> , Herren-Frisiersalon, Papier-, Leder-, Tabakwaren, Toiletteartikel 2 04	<b>Schramke, Georg</b> , Glasbandlg., Bau- u. Reparaturglaserei, Bilder- einrahmungsgeschäft 2 24	<b>Reichau, Ostpr.</b> Postcheckkonto für Fernspreche- büren: Königsberg(Pr), Nr.2757 Postamt Mubringen.	<b>Gisewski, Adol.</b> , Gastwirtschaft, Buchwalde 2 97	<b>Reichenbacher Spar- u. Dar- lehnskassen-Verein</b> , e.G.m. u.H., Piarrhaus 2 13
<b>Jakubowski, Johann</b> , Viehhdlg., u. Kolonialwarengeschäft 2 47	<b>Schubert, Hellmut</b> , Dr., Zahn- arzt 2 97	<b>Reichau, Ostpr.</b> Postcheckkonto für Fernspreche- büren: Königsberg(Pr), Nr.2757 Postamt Mubringen.	<b>Groeben, v. d.</b> , Rittergut Wiese 2 04	<b>Reichsbahn-Güterabfertl- gung Königsblumenau</b> 2 29
<b>Kaderell, Bäckerei</b> 3 10	<b>Schütz, Dr. med.</b> , Arzt 2 34	<b>Reichau, Ostpr.</b> Postcheckkonto für Fernspreche- büren: Königsberg(Pr), Nr.2757 Postamt Mubringen.	<b>Groeben'sche, v. d.</b> , Gutsver- waltung Bodeck, Vorw. von Wiese 3 13	<b>Reimer, Otto</b> , Bauer, Königs- blumenau 2 72
<b>Kaminski, Erich</b> , Malermeister, Wagen-, Möbel-, Autolackierung 2 49	<b>Schützenhaus Rehhof</b> , Inhaber Alfred Wachsen 2 28	<b>Reichau, Ostpr.</b> Postcheckkonto für Fernspreche- büren: Königsberg(Pr), Nr.2757 Postamt Mubringen.	<b>Grunwald, Rudolf</b> , Grunwalds- hof 2 28	<b>Riemke, G.</b> , + Gasthofbesitzer, Schönfeld (Geneigte Ebene Can- then) b. Neuendorf-Friedheim 2 68
<b>Kantelberg, Walter</b> , Großfuhr- betrieb m. Lastkraftwagen 2 91	<b>Schwarz, Kurt</b> , Landwirt, Adl. Scharbau 2 09	<b>Reichau, Ostpr.</b> Postcheckkonto für Fernspreche- büren: Königsberg(Pr), Nr.2757 Postamt Mubringen.	<b>Grunwald, Gertrud</b> , Frau, Königsblumenau 2 16	<b>Rittker, Walter</b> , Manufaktur, Modewaren, Schubwaren 2 73
<b>Kappel, Emil</b> , Bauer, Zanders- felde 2 39	<b>Sparkasse d. Kreises Stuhm</b> , Hauptzweigstelle 2 60	<b>Reichau, Ostpr.</b> Postcheckkonto für Fernspreche- büren: Königsberg(Pr), Nr.2757 Postamt Mubringen.	<b>Grunwald, Geschw.</b> , Landwirt, Abbau 2 24	<b>Römer, Walter</b> , Schlosserei u. Reparaturwerkstätte, Königs- blumenau 2 98
<b>Kerber, Artur</b> , Bauer, Zanders- felde 2 25	<b>Spirglitz, Johann</b> , Autofahrten zu jeder Tages- u. Nachtzeit mit zwei Wagen, Autofubhalter 2 90	<b>Reichau, Ostpr.</b> Postcheckkonto für Fernspreche- büren: Königsberg(Pr), Nr.2757 Postamt Mubringen.	<b>Grunwald, Hans</b> , Abb. 2 47	<b>Rostalski</b> , Hebammenschwester, desgl. Auto-Anruf Hirschfeld 2 88
<b>Klopitzki</b> , Baugeschäft 2 43	<b>Unrau, Arthur</b> , Bauer, Zanders- felde 2 17	<b>Reichau, Ostpr.</b> Postcheckkonto für Fernspreche- büren: Königsberg(Pr), Nr.2757 Postamt Mubringen.	<b>Grunwald, Horst</b> , Landwirt, Königsblumenau 2 03	<b>Safran, Bauer</b> , Opitten b. Königsblumenau 2 90
<b>Knuth</b> , Kreissportlehrer, Trag- heimerweide 3 09	<b>Unrau, Alfred</b> , Kfm. 3 13	<b>Reichau, Ostpr.</b> Postcheckkonto für Fernspreche- büren: Königsberg(Pr), Nr.2757 Postamt Mubringen.	<b>Grunwald, Karl</b> , Bauer, Dorf- straße 2 18	<b>Schindowski, August</b> , Lehrer, Rossitten 2 94
<b>Kock, Paula</b> , Erbhofbäuerin, Zandersfelde 2 83	<b>Vollerthun, Ernst</b> , Bauer, Mon- tauerweide 2 38	<b>Reichau, Ostpr.</b> Postcheckkonto für Fernspreche- büren: Königsberg(Pr), Nr.2757 Postamt Mubringen.	<b>Gutsverwaltung Hirschfeld</b> , E. Krieg, Tiegenhof 2 20	<b>Schlacht, Alwin</b> , Bauer 2 38
<b>Kohnert</b> , + Gastwirt, Schulwiese 3 00	<b>Weidmann, Franz</b> , Elektronenstr., Geschäftsstelle Rehhof 2 70	<b>Reichau, Ostpr.</b> Postcheckkonto für Fernspreche- büren: Königsberg(Pr), Nr.2757 Postamt Mubringen.	<b>Gutsverwaltung Kerschitten</b> b. Königsblumenau 2 55	<b>Schmilewski, Hermann</b> , Kfm., Gastwirtschaft, Hirschfeld 2 93
<b>Kolmsee</b> , Dipl.-Ing., elektr. An- lagen, Zentralheizungen, sanitäre Anlagen 2 23	<b>Wiens, Abraham</b> , + Kfm., Rachehof b. Tiefenau 2 41	<b>Reichau, Ostpr.</b> Postcheckkonto für Fernspreche- büren: Königsberg(Pr), Nr.2757 Postamt Mubringen.	<b>Gutsverwaltung Rossitten</b> bei Reichenbach (Ostpr.) 2 74	<b>Schneider, Fritz</b> , Bauer, Buch- walde 2 44
<b>Kohz, Otto</b> , Bauer, Zandersfelde 2 16	<b>Wiens, Heinrich</b> , vorm. Joh. Wiens, Kolonialwaren-, Eisen- u. Kohlenhandlg. Gastwirtschaft 2 15	<b>Reichau, Ostpr.</b> Postcheckkonto für Fernspreche- büren: Königsberg(Pr), Nr.2757 Postamt Mubringen.	<b>Häger, Franz</b> , Bauer, Stüms- walde 2 17	<b>Schön, Ernst</b> , Landwirt und Schroterei Kl. Marwitz 2 57
	<b>Wiens, Joh.</b> , vorm. Stier, Gast- wirtschaft u. Güternahverkehr 2 01	<b>Reichau, Ostpr.</b> Postcheckkonto für Fernspreche- büren: Königsberg(Pr), Nr.2757 Postamt Mubringen.	<b>Hahnke, Albert</b> , Landwirt, Ab- bau 13 2 15	<b>Schwarz, O.</b> , Bauer 3 03
		<b>Reichau, Ostpr.</b> Postcheckkonto für Fernspreche- büren: Königsberg(Pr), Nr.2757 Postamt Mubringen.	<b>Basselberg, Karl</b> , vorm. Ewert, Kolonial-, Materialw., Gastwirt- schaft, Saal, Fremdenzimm. 2 08	<b>Schwarz, Otto</b> , Bauer, Bürgermeister Hirschfeld 2 48
		<b>Reichau, Ostpr.</b> Postcheckkonto für Fernspreche- büren: Königsberg(Pr), Nr.2757 Postamt Mubringen.	<b>Heinrich, Landw.</b> , Buchwalde 3 16	<b>Seele, Dr. med. vet.</b> , Tierarzt, Dorfstraße 3 00
		<b>Reichau, Ostpr.</b> Postcheckkonto für Fernspreche- büren: Königsberg(Pr), Nr.2757 Postamt Mubringen.	<b>Heinrich, B.</b> , Bauer, Abb. 3 15	<b>Speckmann, Ernst</b> , Bauer Stümswalde 2 78
		<b>Reichau, Ostpr.</b> Postcheckkonto für Fernspreche- büren: Königsberg(Pr), Nr.2757 Postamt Mubringen.	<b>Helwig, Karl</b> , Bauer, Bürgermstr., Kl. Tippeln b. Hirschfeld 2 36	<b>Stramm</b> , Gasthofbes., Löpen b. Pollwitten 2 83

**Thiedmann, Walter**, Lehrer 2 35  
**Weiß, Hermann**, Fleischerstr., 2 37  
**Weißgräber, Erich**, Gastwirt  
 schaft u. Kolonialwar., Hirsch-  
 feids 2 12  
**Weiski, Paul**, + Landwirt,  
 Ortsbauernf., Unterkrapen 2 82  
**Wirsching, Wilhelm**, Kim. 2 40  
**Worczewski**, Landwirt, Gr.  
 Tippeln, Post Kl. Marwitz bh.  
 Elbing 2 79

**Reichenstein, Ostpr.**

Postcheckkonto für Fernsprechge-  
 bühren: Königsberg (Pr), Nr. 2116,  
 Postamt Lötzan.  
**Handbetrieb**, D: W 8—20; S 8—9,  
 12—13.  
 Um  
**Braese, M.**, Gastw. u. Landw. 10  
**Braun, W.**, Landwirt, Sophien-  
 thal 1  
**Heimann, Samuel**, Motor-  
 mühle 7  
**Jakobzik, Gustav**, Bauer,  
 Schünballen, Post Reichenstein,  
 Ostpr. 5  
**Kloß, Heinrich**, Bauer, Ham-  
 merbruch, Ostpr., P. Schmidts-  
 dorf 3  
**Mex, Landwirt**, Thiema, Post  
 Reichensee 2  
**Weiss, A.**, Bauer, Altfelde, Post  
 Reichensee 4

**Reichertswalde. [Kr. Mohrunen.]**

Postcheckkonto für Fernsprechge-  
 bühren: Königsberg (Pr), Nr. 2757,  
 Postamt Mohrunen.  
**Handbetrieb**, D: W 7/8—20; S 8  
 bis 9, 12—13.  
 Um  
**Bartel, Friedr.**, Schweine- u.  
 Rindviehhdlg. 22  
**Bürgermeisteramt Silber-  
 bach** (Kr. Mohrunen), Bruno  
 Behrendt 20  
**Conrad, Emil**, Bauer, Silber-  
 bach (Kr. Mohrunen) 3  
**Dohna-Lauck, Burggraf und  
 Graf** zu Reichertswalde, Schloß  
 1  
**Evangel. Pfarramt Silber-  
 bach** (Kr. Mohrunen) 16  
**Forstbehörd. u. Forstdienst-  
 stellen:**  
 Fö Burggräf. zu Dohna'sche,  
 Abrahamsheide, Post Reichertsw-  
 alde (Kr. Mohrunen) 12  
 Fö Burggräf. zu Dohna'sche,  
 Goldbach, Post Reichertswalde  
 (Kr. Mohrunen) 13  
 Fö Burggräf. zu Dohna'sche,  
 Silberbach (Kr. Mohrunen) 18  
 Forstamt Burggräf. z. Dohna'sches,  
 Reichertswalde (Kr. Mohrunen)  
 15  
**Friese, Otto**, Kolonialwaren u.  
 Schankwirtsch., Silberbach (Kr.  
 Mohrunen) 8  
**Gehrman, Ad.**, Bauer 7  
**Gendarmeriepostenbereich  
 Silberbach** (Kr. Mohrunen),  
 Gen.-Hauptwachtmstr. Jotzo 17  
**Gutsverwaltung, Burggräf. zu  
 Dohna'sche**, Weeskenitt,  
 Post Silberbach (Kr. Mohr.) 6  
**Gutsverwaltung u. Rentamt,  
 Burggräflich zu Dohnasche**  
 21  
**Hoffmann**, Baugeschäft, Silber-  
 bach (Kr. Mohrunen) 27  
**Kell, Robert**, Lehrer, Goldbach  
 Post Reichertswalde (Kr. Moh-  
 runen) 26  
**Mahlmühle, Burggräf. zu  
 Dohna'sche**, Rudolfsmühle, Post  
 Reichertswalde (Kr. Mohr.) 4  
**Neumann**, Landwirt, Gottesgabe,  
 Post Georgenthal (Kr. Mohrunen)  
 2

**NSDAP:**  
 Amt für Volkswohlfahrt, Orts-  
 gruppe Silberbach, Ortsgr.-  
 Amtskassenverwalter Krause,  
 Goldbach, P. Reichertswalde  
 (Kr. Mohrunen) 24  
**Plomann, Paul**, Gastw., Gold-  
 bach, Post Reichertswalde (Kr.  
 Mohrunen) 14  
**Rausch, August**, Bürgermeister  
 19  
**Rickert, H. J.**, Molkerei Silber-  
 bach (Kr. Mohrunen) 10  
**Sägewerk, Burggräf. zu  
 Dohna'sches**, Reichertswalde  
 (Kr. Mohrunen) (15)  
**Schloß Reichertswalde**,  
 Dienertube (1)  
**Schmischke, Wilhelm**, Bauer,  
 Silberbach (Kr. Mohrunen) 25  
**Schottke, Paul**, Bauer (Bürger-  
 meisteramt) Goldbach, Post Rei-  
 chertswalde (Kr. Mohrunen) 5  
**Silberbacher Spar- u. Dar-  
 lehenskassenverein**, in  
 Reichertswalde 11  
**Walter, Willy**, Lehrer u. Or-  
 ganist, Silberbach (Kr. Mohrunen)  
 28  
**Wittcke, Oskar**, Gastwirt 9

**Reimunsfelde, [üb. Elbing].**

Postcheckkonto für Fernsprech-  
 gebühren Königsberg (Pr),  
 Nr. 10 616, Postamt Elbing.  
**Wahlbetrieb**  
 Fernverkehr: Fernamt Elbing 03  
 Auskunft 20  
 Störungsstelle 00  
 Telegrammaufnahme  
 für Ortstelegramme 20  
 für Telegramme n. auswärts 03  
 Zeitangabe 03  
**Arbeitsamt Elbing, Neben-  
 stelle Succase** + 26  
**Blietschau, Hans**, Gasthaus  
 zur Hafenerbahn, Lenzen 41  
**Brigmann, L.**, Molkerei,  
 Dörbeck 10  
**Dampfzettelwerke Reimanns-  
 felde, G. m. b. H.** 01  
**Draeger**, Landwirt, Dörbeck 14  
**Droese, Gottfried**, Ziegelei,  
 Succase 17  
**Droese, Otto**, Ziegelei Succase II  
 18  
**Evangelisches Pfarramt**  
 Lenzen-Dörbeck in Lenzen 02  
**Fietkau, Ernst**, Gasthausbes.  
 Dörbeck 09  
**Fietkau, Fritz**, Bauer, Dörbeck  
 15  
**Fischmeisterei Succase** 38  
**Forsthaus Panklan** 25  
**Gendarmerie:**  
 Gendarmeriepostenbereich Lenzen,  
 Kr. Elbing, Gen.-Hauptwachtm-  
 eister Döleske 29  
 Gendarmeriepostenbereich  
 Succase, Kr. Elbing, Gen.-  
 Hauptwachtmstr. Lenke 31  
**Gottschalk, Fritz**, Fleisch-  
 und Wurstwaren, Succase 33  
**Hotel Hafenschlößchen**,  
 Succase I 12  
**Jaeschke, Friedr.**, Bäckerei u.  
 Kolonialwaren, Succase 19  
**John, Fritz**, Kolonialw.-, Kurz-  
 u. Wollwaren, Lenzen 39  
**Klein, Otto**, Molkerei, Lenzen  
 27  
**Klotz, Erich**, Gasthaus 24  
**Kuck, Aug.**, Gastwirt, Succase I  
 23  
**Kunz, Erich**, Bauer, Gr. Stein-  
 ort, Abbau 22  
**Kunz, Samuel**, Bauer, Gr. Stein-  
 ort 44  
**Landkreisleitungsstelle,  
 Versorg. Elbing, G. m.  
 B. H.**, Schallbau Succase 28  
**Lemke, Erich**, Bauer 06  
**Lühlow, W. & Sohn**, Ziegelei,  
 Hopelbii 08  
**Marienfeld, Hans**, Maurerstr.-  
 Dörbeck 48  
**Pflegeheim Succase** 30

**Schmalfeldt, C. & Co.**, Ziege-  
 lei, Panklau b. Cadinea 51  
**Schmidt, C.**, Ziegelei, Hohen-  
 haff 43  
**Schule Dörbeck**, Hauptlehrer  
 Hinz 32  
**Schulz I, Wilhelm**, Bauer,  
 Gr. Steinort, Abbau 21  
**Schwill & Co.**, ehem. Steffen,  
 Ziegelei, Abbau Lenzen 07  
**Skirde**, + Ortsgruppenleiter der  
 NSDAP und Bürgermeister,  
 Succase 26  
**Steffner, Ernst**, Müllermeister  
 - 13  
**Walderholungsstätte Ziegelei-  
 wald** 16  
**Waligora, W.**, Maßschneiderei  
 u. Autovermiet., Lenzen 35  
**Wenig, Wilhelm**, Landwirt,  
 Lenzen 36  
**Zimmermann, Johann**,  
 Fleischermeister, Lenzen 37

**Reimannswalde.**

Postcheckkonto für Fernsprechge-  
 bühren: Königsberg (Pr), Nr. 2101,  
 Postamt Treuburg.  
**Wahlbetrieb**  
 Fernverkehr vermittelt:  
 a) Das Fernamt Goldap 07  
 für den Bereich der Fernämter  
 Goldap, Angerapp, Angerburg  
 und Ebenrode  
 b) Fernamt Treuburg  
 für den gesamten übr. Verkehr  
 Auskunft u. Störungsstelle 03  
 Auskunft im Fernverkehr 20  
 Telegrammaufnahme  
 für Ortstelegramme 20  
 für Telegramme n. auswärts 03  
 Zeitangabe 79  
 Andere Dienststellen s. Teilnehme-  
 liste unter „Reichspost“.  
 Um  
**Autovermietung Skubowius**  
 + 36  
**Baar, Emil**, Bauer u. Müller,  
 Moneten 54  
**Borowski, prakt. Tierarzt**, Reim-  
 annswalde 40  
**Bruno**, Landw., Kl. Eichicht,  
 Post Hegelingen 19  
**Bürgermeisteramt**, + Ortsgrup-  
 penleitung der NSDAP 47  
**Dampfzettelwerk Reimanns-  
 walde**, Inh. Fritz Schröder 99  
**Derlath, Hans**, Fahrrad- u. Rund-  
 funkhdlg., Rep.-Werkst. I. Motor-  
 fahrzeuge, B.-V.-Tankstelle 46  
**Dickhäuser, Nachl.**, Inh. Max  
 Israel, Eisengieß. n. Maschinen-  
 fabrik 97  
**Dietrich**, Bauer, Jarken, Post  
 Hegelingen 48  
**Dost, Paul**, Gastwirt, Schön-  
 hofen, Ostpr. 88  
**Dronsek, Bauer**, Kutzen 15  
**Ev. Pfarramt Schareiken**  
 ü. Treuburg 65  
**Felgendreher, Erich**, Dentist,  
 staatl. gepr., Hauptstr. 26 41  
**Fiebrandt, Max**, Erbhöfepächter,  
 Gartenberg 34  
**Fischer, Julius**, Bauer, Jarken,  
 Post Hegelingen 29  
**Fischer**, Landw. u. Brenneriebes.,  
 Reimannswalde 92  
**Gendarmerie:**  
 Gendarmerieabteilung,  
 Gen.-Obermstr. Wagner 62  
 Gendarmerieamt Reimannswalde I,  
 Gen.-Meister Woweries 72  
 Reimannswalde II,  
 Gen.-Hauptwachtmstr. Daniel-  
 zik (72)  
 Reimannswalde III,  
 Gen.-Hauptwachmeister 17  
 Gen.-Amt n. Posten Hegelingen I,  
 Gen.-Mstr. Weitkowitz 66  
 Hegelingen II,  
 Gen.-Hauptwachtmstr. z. Pr.  
 Podufal über 66  
 Stosnau üh. Treuburg,  
 Gen.-Hauptwachtmstr. Leh-  
 mann 68  
**Gerhardt**, Bauer, Schönhofen,  
 Ostpr. 33

**Gollub, E.**, Bauer, Moneten, Post  
 Schareiken üh. Treuburg 45  
**Gollub, Rob.**, Landw., Friedrichs-  
 hof, Post Hegelingen 42  
**Hennig, Kurt**, Sanitäts-Drogerie  
 53  
**Holzki**, Landwirt, Kl. Reimanns-  
 walde 95  
**Jeschonowski, Fritz**, Fleischer-  
 mstr. u. Viehhandlung 50  
**Jotzo, Friedrich**, Mühlenwerke  
 57  
 Werk Fronicken-Rogonnen 3  
**Kallweit, Kurt**, Landwirt,  
 Stosnau 21  
**Keich, Helmut**, Kim., Schareik-  
 en 22  
**Kieschnitzki, Heinz**, Manufaktur-  
 waren-gesch., Hauptstr. 55 31  
**Reimannswalder Eisengieß-  
 rei, Masch.-Fabr. u. Säge-  
 werk**, Inh. Oskar Kapitzki 10  
**Kullak, Emil**, Bauer, Schön-  
 hofen, Ostpr. 76  
**Kullak, Otto**, Bauer, Kutzen 32  
**Ländlicher Wirtschaftsverein  
 Treuburg**, Geschäftsstelle Reim-  
 annswalde 94  
**Lakies, Auguste**, Blumen- u.  
 Kranzbünderei 28  
**Lingnau, Paul**, Dom. Drostent  
 16  
**Lipkat, Walter**, Manufakturw.-  
 Geschäft 60  
**Moldenhauer, Karl**, Bauer,  
 Salzwedel, P. Reimannswalde 56  
**Molkerlei Reimannswalde** 49  
**Motzkuhn, Franz**, Landwirt,  
 Buttken 93  
**Neumann**, Bauer u. Bürgermstr.,  
 Salzwedel 91  
**NSDAP**, + Ortsgruppenleitung 47  
**Okronhii, Gottlieb**, Bauer,  
 Vorbergen 12  
**Pempe, M.**, Rittergut Dorschen  
 18  
**Preuß, Fritz**, Manufakturwaren-  
 geschäft 38  
**Pulla, Hermann**, Kolonial- und  
 Wirtschaftswaren 13  
**Pyko, Erich**, Tischlermstr., Werk-  
 stätte f. Bauten, Möbel u. Särge  
 m. elektr. Betrieb, Reimanns-  
 walde 25  
**Ralfisenverein, e. G. m. u. H.**  
 98  
**Ranta, Gustav**, Bauer, Schön-  
 hofen, Ostpr. 70  
**Reichsbahn:**  
 Güterabfertigung Bhf. Hegelin-  
 gen 61  
 Güterabfertigung Reimannswalde  
 71  
 Güterabfertigung Bhf. Stosnau  
 über Treuburg 51  
**Reichspost:**  
 Postmeister 78  
 Annahme und Ausgabe 79  
**Roggenfelder Ziegelwerke**,  
 Roggenfelde, Post Schareiken üh.  
 Treuburg, Inh. Arthur Richter,  
 Treuburg 14  
**Rogowski, Emil**, Bauer, Jarken,  
 Post Hegelingen 90  
**Rogowski, Otto**, Bauer, Jarken,  
 Post Hegelingen 23  
**Salz**, Bauer, Jarken, Post Hege-  
 lingen 39  
**Schulz, Franz**, Fleisch- u. Wurst-  
 geschäft, Viehhdlg. 59  
**Schulz, G.**, Gasthof, Kolonial-  
 Material-, Eisenw.-, Brennmat.-  
 Handlung 35  
**Schwabe, Ernst**, Dr. med.,  
 prakt. Arzt 43  
**Segatz, Gastwirt**, Schönhofen,  
 Ostpr. 30  
**Siegmund**, Landw., Julienhof 24  
**Skubowius, Anna**, +  
 Hebamenschwester 36  
**Skubowius, Rudolf**, + Auto-  
 vermietung, Tag- und Nacht-  
 betrieb, Hauptstr. 22, über 56  
**Steiner, Otto**, Gasthaus m. Saal-  
 Mat., Kolonial-, Eisenw., Brenn-  
 material.-Hdlg. 96  
**Susgin, Hans**, Baugesch., Man-  
 rer- u. Zimmermstr. 67  
**Tatzko, Bauer**, Vorbergen 55  
**Vanhoeffen, Reinhold**, Rektor,  
 Schareiken üh. Treuburg 27  
**Zippies, Bauer**, Seesken 52

**Reuss, Ostpr. Süd.**  
 Postcheckkonto für Fernsprechge-  
 bühren: Königsberg (Pr), Nr. 2101,  
 Postamt Treuburg.  
**Wahlbetrieb**  
 Fernverkehr: Fernamt Treuburg 03  
 Auskunft und Störungsstelle 20  
 Telegrammaufnahme  
 für Ortstelegramme 20  
 für Telegramme n. auswärts 03  
 Zeitangabe (03)  
 Um  
**Czubayko, Hans**, Nachf., Inh.  
 Fritz Kargoll, Grenzspedition 26  
**Danielzik, Erich**, Landwirt,  
 Woinassen 18  
**Gendarmerie:**  
 Reuß I, Gen.-Meister Paetzl,  
 Reuß 36  
 Reuß V, Gen.-Hauptwachtmstr.,  
 Gehrau (36)  
 Reuß IV, Gen.-Oberwachtmstr.,  
 Potschka, Reuß 35  
 Reuß III, Gen.-Hauptwachtmstr.,  
 Turowski, Reuß (35)  
 Fabnachschaustelle Reuß 13  
 Reuß II, z. Zt. unbesetzt  
 Woinassen I, Gen.-Hauptwachtm-  
 eister Semrau 31  
 Woinassen II, Gen.-Hauptwachtm-  
 eister Bildau, Woinassen (31)  
**Glaubit, A.**, Landw., Woinassen  
 b. Kruppinen 44  
**Gutsverwaltung Reuß** 46  
**Hellmer**, Landwirt, Waldwerder  
 48  
**Herzog, Gustav**, Landwirt, Woi-  
 nassen b. Kruppinen 25  
**Jegutzki, Joh.**, Viehhandlung,  
 Reuß 21  
**Jelonnek, Gottl.**, Kolonialw.- u.  
 Kohlenhandlung 32  
**Karasczewski**, Landwirt, Kr. Treuburg  
 24  
**Knopf, Oskar**, Säge- u. Nobel-  
 werk, Baugeschäft 16  
**Koslowski, Ernst**, Mühlen-  
 besitzer 29  
**Krause, Wilhelm**, Reuß 33  
**Ländlicher Wirtschafts-  
 verein zu Treuburg, Ge-  
 schäftsstelle Reuß** 22  
**Langecker**, Landwirt 10  
**Liefert, Gottlieb**, Landwirt 12  
**Melz, Willy** 23  
**Metzdorf, Rich.**, Kaufmann,  
 Richtenberg b. Wallenrode, Kr.  
 Treuburg 14  
**Mickwitz, v.**, Pfarrer 45  
**Mrotzek, Fritz**, Landwirt 43  
**Neumann, Ernst**, Kaufm. 49  
**Reichsbahn**, Güterabfertigung  
 Reuß, Südostpr. 17  
**Romanowski, Fritz**, Kaufm.,  
 Draheim 42  
**Torfwerke Willkassen**, Inh.  
 G. Konietzkosche Erben, b. Reuß,  
 Südostpr. 15  
**Zollendienststellen:**  
 Bezirkszollkommissar (G) (41)  
 Zollamt Bahnhof Reuß 34  
 Zollamt Land Reuß 41  
 Zollaufsichtsstelle (G) Kecklers-  
 dorf 27  
 Zollaufsichtsstelle (G) Reuß 37  
**Reussenau,**  
 [üb. Marienwerder (Westpr.)].  
 Postcheckkonto für Fernsprechge-  
 bühren: Königsberg (Pr), Nr. 11193,  
 Postamt Marienwerder (Westpr.)  
**Wahlbetrieb**  
 Fernverkehr: Fernamt Marien-  
 werder (Westpr.) 03  
 Telegrammaufnahme:  
 für Ortstelegramme 20  
 für Telegramme n. auswärts 03  
 Zeitangabe 03  
 Um



**Adrian, Erich**, Bauer n. Deichgeschw. Kl. Nebrau, Marienwerder (Westpr.)-Land 15  
**Bartel, Erich**, Bauer, Stangendorf b. Gr. Nebrau 11  
**Bialke, Walter**, Erbhofbauer, Kl. Nebrau üb. Marienwerder 23  
**Brömmer, Alfred**, Gastwirtschaft, Rundewiese 39  
**Eichenberger**, Dampfmlk. 02  
**Evangel. Pfarramt**, Gr. Nebrau 36  
**Forstbehörd. u. Forstdienststellen**, Försterei Rundewiese 09  
**Gebauer, Helmut**, Bauer, Gr. Nebrau 21  
**Gendarmerie:**  
 Gen.-Amtsführer Gr. Nebrau, Gendarm.-Meister Gerlowski, Standort Gr. Nebrau 28  
 Gen.-Amtsführer Stangendorf, Gen.-Mstr. Konieczny, Standort Stangendorf 37  
 Gendarmerieposten I, Gr. Nebrau, Gen.-Hauptwachmeister Wroblewski, Standort Gr. Nebrau 24  
 Gendarmerieposten II, Gr. Nebrau, Gd.-Hauptwachmstr. Borawski, Standort Gr. Nebrau 33  
 Gendarmerieposten II, Rundewiese Gen.-Hauptwachmstr. Bienek 22  
 Gendarmerieposten I, Rundewiese, Gd.-Hptwachmstr. Koriath 34  
 Gendarmerieposten I, Stangendorf, Gen.-Hauptwachmeister Schulz 32  
 Gendarmerieposten II, Stangendorf, Gen.-Hauptwachmeister Friese 38  
**HaB, Erich**, Bürgermeister, Reussenau 06  
**Heurich, Gustav**, Bauer 08  
**Heinrichs, Emil**, Marienmühle, Gr. Nebrau 05  
**Hübert, Ernst F.**, Kfm., Stangendorf 40  
**Jaschinski, Schmiedemeister**, Schinkenberg 29  
**Karnetzi, Arnold**, Gasthofbesitzer 10  
**Kreis- und Stadtparkasse**, Marienwerder, Zweigstelle Gr. Nebrau 47  
**Krüger, Franz**, Bauer 30  
**Lange, Dr.**, Zahnarzt (Sprechst. v. 9—12 u. 15—17, auß. Sonnabend nachm.), Gr. Nebrau 49  
**Lange, Karl**, Keilhof 27  
**Manser, Emil**, Molkerei, Kl. Nebrau 17  
 Ders., Reinland b. Tiegenhof 58  
**Moßau, Wilhelm**, Deichgeschworener, Rundewiese 46  
**Pockrandt, Albert**, Bauer u. Bürgermeister, Reussenau 19  
**Riemer, G.**, Kfm., Gastwirtsch., Gr. Nebrau 31  
**Schmidt, A.**, Dampfmlh. n. Schneidemühle, Gr. Nebrau 07  
**Schruba, Walter, Nachl.**, Inh. Heinz Laue, Kolonial- u. Materialwar.-Hdlg., Eisen, Mehl u. Futtermittel, Schinkenberg 14  
**Schwarz, Walter**, Bauer, Stangendorf b. Gr. Nebrau 13  
**Seelke, Otto**, Amtsvorsteher, Stangendorf 25  
**Strehlau, Adolf**, Gastw., Stangendorf b. Gr. Nebrau 18  
**Wegner, G.**, Dr. med., prakt. Arzt., Gr. Nebrau 12  
**Witt, Wilh.**, Bauer n. Deichhauptm., Kl. Nebrau, üb. Marienwerder (Westpr.) 16  
**Wollert, Paul**, Gastwirtschaft, Reussenau 26  
**Zitzlaff, Horst**, Bauer n. Bürgermstr., Kl. Nebrau, üb. Marienwerder (Westpr.) 01  
**Zollendienststellen:**  
 Zollamt Gr. Nebrau 48  
 Zollaufsichtsstelle (G) Rundewiese 41

**Rhein, Ostpr.**

Postcheckkonto für Fernsprechgebühren: Königsberg (Pr), Nr. 2116, Postamt Lötzten.  
 Wahlbetrieb  
 Den Fernverkehr vermitteln die Fernämter Lötzten, Sensburg und Rastenburg, Ostpr. Welche Ferngespräche bei den einzelnen Fernämtern anzumelden sind, ist aus dem gelieferten Merkblatt zu ersehen.  
 Fernverkehr:  
 Fernamt Lötzten 1 03  
 Fernamt Sensburg 2 03  
 Fernamt Rastenburg 1 07  
 Auskunft, Störungsmeldungen, Zeitangabe 1 20  
 Telegrammaufnahme für Ortelgramme 1 20  
 für Telegramme nach auswärts 1 03  
 Um  
**Abramowski, Otto**, Viehhdlg., Lötzener Str. 25 1 60  
**Adler-Apotheke**, Hugo Komm 1 42  
**Amtsgericht**, Markt 1 89  
**Bansleben, A.**, Gastw., Steinwalde 1 48  
**Baranski, Bauer**, Arlen, Post Stürzlack 1 54  
**Barran, Wilhelm**, Fachgeschäft für Textilw., Fertigungsl. u. Schuhwaren, Markt 5 1 41  
**Behr, Franz**, Reparaturwerkst. f. Kraftfahrz., Nikolaiker Str. Nr. 22 1 80  
**Blask, Emil**, Bäckermeister, Nikolaiker Str. 37 1 61  
**Bogusal, Wilhelm**, Viehhandlung, Nikolaiker Str. 1 37  
**Bolinus, Georg**, Dr. med., prakt. Arzt, Frankfurter Str. 2 2 10  
**Bohn, Töpfermeister**, Kachel-, Eisen-, Chamotte-Lager, Nikolaiker Str. 39 1 82  
**Borowski, Otto**, Getreide-, Mehl- u. Futtermittelhdlg. 1 19  
**Briese, Max**, Landwirt, Kl. Rhein 1 87  
**Bytzek, Max**, Bauer, Weidicken 1 55  
**Czeslick, Carl**, Landwirt, Gneist 1 24  
**Czibur, Lehrer**, Lauken 1 77  
**Czyganowski, Emil**, Erbhofbauer, Lauken, Abb. 1 62  
**Dall, Landwirt**, Rheinsfelde 1 17  
**Dombrowski, Erich**, Fleischer-mstr., Viehverwertungsgenossenschaft Lötzten, Zweigst. Rhein. Nikolaiker Str. 10 1 74  
**Dreyer, Bauer**, Rheinshof 1 39  
**Erdmann, Landwirt**, Wiesenthal 2 20  
**Evangelisches Pfarramt I** 1 85  
**Evangelisches Pfarramt, Pfr.** Nietzki 1 88  
**Feyersaenger, Georg**, Rittergut Leithof 2 05  
**Firley, Bernhard**, Domänenpächter, Domäne Lauken 1 68  
**Fischer, Emil**, Gärtnerei, Nikolaiker Str. 33 1 49  
**Fleischer, Nachl.**, Inh. Fritz Meding, Kfm., Kol.-Mat.-Eisenw.- u. Schankgesch., Markt 4 2 11  
**Frenndt, Anselm**, Landwirt, Nieder-Notisten, p. Salza 1 13  
**Frey, Wilhelm, jun.**, Malergeschäft 2 16  
**Gendarmerie:**  
 Gendarmerieamtbereich Rhein, Ostpr., Gendarmeriemeister Gronau 1 10  
 Gendarmerieposten Rhein, Ostpr., II, Gen.-Hauptwachmeister Fricke, Nikolaiker Straße 25 2 09  
 Gendarmeriepostenbereich Rhein, Ostpr. III, Gen.-Hauptwachmeister Christochowitz 1 45  
**Gesellschaftshaus n. Kond.**, Inh. Gustav Rzdzki, Frankfurter Straße 1 38  
**Gorontzi, Robert**, Kaufhaus 1 40

**Groß, A., Nachl.**, Inh. Artur Groß, Kolonial-, Materialw.- u. Eisenhandlung 1 46  
**Groß, Hugo**, Bauer, Langenwiese 1 44  
**Hein, E., Kfm.**, Arlen b. Stürzlack 1 27  
**Hofrichter, Herm.**, Kreuz-Drogerie, Nikolaiker Str. 28 1 64  
**Hotel Deutsches Haus**, Inh. Friederich, Otto, Nikolaiker Str. Nr. 35 1 35  
**Hotel Rheiner Hof**, Inh. Fritz Meding 1 57  
**Hülßen, Erna**, Landwirtin, Reichenhof 1 36  
**Jesgarcz, Rudolf**, Lötzten, Zweigstelle, Kolonialw.- u. Eisenwaren, Baumaterial, Haus- u. Küchengeräte, Lötzener Str. 35 2 04  
**Kasse d. Rheiner Darlehenskassen-Vereins**, Geschäftsleiter Sadaick, Lötzener Str. 37 1 21  
**Kaukel, Rektor**, Mühlenstr. 3 2 19  
**Kemke, Ernst**, prakt. Zahnarzt, Sprechst. 8—12, 15—17, außer Sonnab. nachm., Markt 9 1 53  
**Kewitz, Rudolf**, Viehhandlg., Lötzener Str. 31 1 16  
**Kleinbahnhof (Rastenburg Kleinbahnhof)**, Auskunft, Güterabfertigung 2 07  
**Kommorowski, Richard**, Töpfermstr., Kachel- u. Fliesenlager, Schamotte u. Eisenzeug, Wohnzimmerheizungen, Nikolaiker Straße 1 84  
**Komnick, Gustav**, Viehhandlg., Fleisch- u. Wurstgesch., Nikolaiker Str. 27 1 66  
**Konopka, Landwirt**, Gneisenau 1 18  
**Kopp, Walter**, Lastwagen-Vermietung, Nikolaiker Straße 29 1 93  
**Kowalzik, Emil**, Autovermietung, Lötzener Str. 25 1 25  
**Krankenkassen Lötzten, Orts-u. Land-** (Nebenstelle) 1 83  
**Kubel, Erich**, Landw., Waldhof 1 29  
**Kuls, Dr.**, Rechtsanwalt u. Notar 1 30  
**Landw. Genossenschaft, e. G. m. b. H.**, Lötzten, Lager Rhein 1 86  
**Lemke, Otto**, Wagen- u. Maschinbauanst., Nikolaiker Str. 14 1 32  
**Lötzener Vereinsbank**, e. G. m. b. H., Nebenst. Rhein 1 28  
**Macht, Otto**, Dentist 1 23  
**Magistrat**, Nikolaiker Str. 18 1 14  
**Meterlei-Genossenschaft, e. G. m. b. H.** 1 22  
**Mrotzek, Max**, Autovermietung u. Reparaturwerkstätte 1 69  
**Müllner, Nimrod**, Gastwirt, Lauken 1 78  
**Nadolny, Joh.**, Färbereibesitzer, Nikolaiker Str. 25 1 56  
**Nagel, Landwirt**, Gneisthöhe 1 15  
**Nitschmann, Gust.**, Malermstr., Hindenburg-Siedlung 7 1 51  
**Nitzko, Frau Johanna**, Hebammen-schwester, Stürzlacker Str. 13 2 12  
**Obitz, Fleischerstr.**, Markt 1 26  
**Olschewski, Hans**, Viehhdlg., Hindenburg-Siedlung 2 1 92  
**Ordnungsmühle Rhein**, Mahl- u. Schneidemühle, Inh. Walter Zimmer 1 34  
**Orlik, Joh.**, Erbhofbauer, Arlen b. Stürzlack 1 50  
**Ostpreußenwerk A.-G.**, Abt. Ueberlandw. Allenstein, Schaltstation Rhein 1 72  
**Parschau, Landwirt**, Hermannshorst 1 31  
**Pauluhn, Walter**, Tischlermstr., Markt 9 1 63  
**Pillukat, Gasmeister**, Gasanstalt 1 91  
**Platz, Emil**, Sattlermstr., Lederwar., Polstermöb., Auto-Wagenlackier., Nikolaiker Str. 6-7 1 73  
**Prangel, Georg**, Autovermietung, Wallenrodestr. 3 1 76  
**Rastenburg Brauerei**, Niederlage Rhein 1 70

**Reichspost:**  
 Postmeister 1 94  
 Kraftwagenhalle 1 95  
 Annahme, Ausgabe, Renten-, Zeitungs- u. Rundfunkstelle 1 96  
**Rosenberger, Restaurateur** 1 33  
**Roth, Robert, Dr.**, prakt. Tierarzt, Markt 9 2 06  
**Saschek, M.**, Landw., Lauken 1 43  
**Schaner, Fritz**, Landwirt, Justusberg 2 02  
**Schielke, Emil**, Gastwirt, Lauken 1 59  
**Schumann, Willy**, Elektro- u. Radiogeschäft, Lötzener Straße 1 97  
**Seroka, Friedr.**, Fischerei 1 58  
**Sierig, Bauer**, Steinwalde 1 47  
**Stratgelängnis** 1 67  
**Tagmann, R.**, Straßenbau-G. m. b. H., Markt 2 18  
**Templin, Ferd.**, Mahl- und Schneidemühle, Hobel- u. Spundwerke 2 14  
**Thams u. Garfs, Hamburger Kaffeeleger**, Nikolaiker Str. 23 2 13  
**Wieszemborski, Paul**, Bauer, Abbau 2 15  
**Willutzki, Fritz**, Kolonialwar., Wein u. Zigarren, Stabeisen, Eisen, Kurz- u. Kohlenhdlg. 1 52  
**Wittrin, Horst**, + Leiter der Lötzener Vereinsbk., e. G. m. u. H., Nebenst. Rhein, Nikol. Str. 27 1 28  
**Wolschwill, Dr. med.**, Arzt, Frankfurter Str. 12 1 81  
**Wyludda, Nachl.**, Inh. Carl Paetsch, Kolw., Eis- u. Baum. 2 08

**Rheinswein.**

Postcheckkonto für Fernsprechgebühren: Königsberg (Pr), Nr. 1529, Postamt Ortelsburg.  
 Handbetrieb, D: W 8—20; S 8—9, 12—13.  
 Um  
**Bartlau, Paul**, (Mahlmühle) Mühlenwerke, Mingfen 33  
**Bockmann, Amalie**, Frau, Rentiere, Rogallen 21  
**Budau, Steinhöhe b. Pfaffendorf** 2  
**Bressem, Herm.**, Mühlenbes. 24  
**Bubel, Michael** 19  
**Dombrowski, Lehrer**, Kallenau 28  
**Fledrich, Gustav**, Gasthofbes., An der Chaussee 10  
**Funk, Michael**, Autovermietung 34  
**Gemeindkirchenrat**, Pfarrer Grzybowski 8  
**Gendarmerie:**  
 Gendarmerieposten Mingfen, Dallmann Gen.-Hauptwachmeister 18  
 Gendarmerieposten Rheinswein, Karwatzki, Gen.-Hauptwachmeister 17  
**Gutsverwaltung Rogenau** 3  
 b. Pfaffendorf 3  
**Kopkow, Erich**, Gastwirt in Mingfen 15  
**Krüger, Karl**, Hauptlehrer, Post Erben üb. Ortelsburg 29  
**Lomoth, W.**, Bausgeschäft, Baumaterial- u. Zementwarenfabrik, Erben 22  
**Mauritz, Max**, Fischerei 13  
**Molkereigenossenschaft, e. G. m. b. H.** 12  
**Müller, Paul**, Domänenpächter, Nebenstelle, Ingelheim, Beamtenhaus 23  
**Petrich, Otto**, Fleischbeschauer, Dorfstraße 30  
**Plehn, Bäckerei u. Konditorei** 20  
**Pleines, Heinrich**, Waldrode 1  
**Porsch, Hermann**, Rentengut, Erben 4  
**Puzicha, Karl**, Bäckerei, Mingfen 26  
**Rheinsweiner Darlehenskassenverein**, e. G. m. u. H. 32  
**Rogalla, Oberstraßenmeister** 11  
**Salewski, Julienhof** 9  
**Schipper, Helmuth**, Gastwirt, Erben 14

**Schneider, Adl.** Rheinswein 5  
**Springer, R.**, Sägewerk, Mingfen 7  
**Voß, H.**, Gronden 6

**Ribben, Ostpr. Süd.**

(üb. Sensburg).  
 Postcheckkonto für Fernsprechgebühren: Königsberg (Pr), Nr. 2125, Postamt Sensburg.  
 Handbetrieb, D: W 8—20; S 8—9, 12—13.  
 Um  
**Amling, Erich**, Lehrer 10  
**Bieberstein, v.**, Landwirt, Rosoggen 3  
**Blum, Landwirt**, Ribben, Nebenanschl. Beamtenwohnung 1  
**Büchert, Rudolf**, Bauer, Sophienthal 17  
**Erling, Gustav**, Kaufmann 6  
**Gendarmerieposten** (Gen.-Hauptwachmstr. Herrmann) 15  
**Horrendorfer, Paul**, Sattlermeister 13  
**Janzer, E.**, Bauausführung, Rosoggen 19  
**Knischewski, Friedr.**, Kfm. 7  
**Koschinski, Conrad**, Masu-sches Kaufhaus 5  
**Kossahl, Rudolf**, Landwirt 18  
**Naroska, Bauer**, Vors. d. Ribber Spar- u. Darlehnsk.-Vereins 12  
**Pfarramt, Evang.** 4  
**Preußische Försterei Le-schienen** 8  
**Rähme, Landwirt**, Koslau 2  
**Sablewski, Adolf**, Fleischermeister 9  
**Werdermann, Hans**, Lehrer, Koslau 11  
**Werner, Burghart**, Mahlmühle 20  
**Wiezorrek, Gustav**, Bausgesch., Abbau Koslau 14

**Richtwalde.**

**Kr. Johannsburg.**  
 Postcheckkonto für Fernsprechgebühren: Königsberg (Pr), Nr. 24, Postamt Johannsburg (Ostpr.).  
 Handbetrieb, D: W 8—20; S 8—9, 12—13.  
 Um  
**Gendarmerieposten Richtwalde I u. II** 6  
**Gottowik, Rich.**, Bauer, Falkendorf 5  
**Gutsverwaltung Klarheim** 1  
**Gutz, Bruno**, Bauer, Birkenal 9  
**Süssen, Otto**, Amtsvorsteher 7  
**Wittkowski, Hermann**, Dampf-mühle u. Gastwirtsch., Falkendorf 2  
**Zollendienststellen:**  
 Zollaufsichtsstelle Birkenberg 11  
 Zollaufsichtsstelle Falkendorf 10  
 Zollaufsichtsstelle Richtwalde 12

**Riesenburg.**

Postcheckkonto für Fernsprechgebühren: Königsberg (Pr), Nr. 5182, Postamt Riesenburg.  
 Wahlbetrieb  
 Fernverkehr: Fernamt Riesenburg 0  
 Auskunft 8  
 Störungsstelle 6  
 Fernsprechauftragsdienst 2 22  
 Telegrammaufnahme 2 22  
 Zeitangabe 2 22  
 Andere Dienststellen s. Teilnehmerliste unter „Reichspost“.  
 Um  
**Adler-Apotheke**, W. Rösener, Pächter H. Hein, Markt 12 3 38  
**Albrecht, Dr.**, Amtsgerichtsrat, Adolf-Hitler-Str. 8 3 02  
**Honig & Haurwitz Königsberg (Pr)**  
 Fernruf 4 60 91  
 Baustoffe aller Art

**Allgem. Ortskrankenkasse** 1. d. Kreis Rosenberg, Nebenstelle Riesenburg 3 90  
**Amtsgericht**, Marienwerder Str. 3 04  
**Amtsvorsteher des Amtes Wachsmuth** 4 39  
**Autoanrhr Steckel** + 3 68  
**Autofuhrbetrieb — Autohilfsdienst**, Paul Warmhold, + Adolf-Hitler-Str. 13 2 86  
**Auto-Reparaturwerkstatt**  
**J. Dalladat.** + Masch.-Fabr. 2 23  
**Autovermietung** H. Koim, + Lange Mauerstr. 1a 2 03  
**Bachmann, C.**, Rep.-Werkstätte f. Automobile, Spezialität: Licht u. Zündung 4 52  
**Bandel, Paul Eugen, Dr.**, Rechtsanwalt u. Notar, Lindenstraße 8 3 85  
**Bank der Ostpr. Landschaft**, + Nebst. Riesenburg, Spark., Bankgesch., Markt 11 3 95  
**Bartels, H. F.**, Kom.-Ges., Landmaschinen, Kraftfahrzeuge, Opel, Vertretung, Adolf-Hitler-Str. 23 3 50  
**Bauer, Walter**, + Buchhdl., Königstr. 16 3 13  
**Behrendt, Dr. med.**, Arzt (8-10 u. 14-15), Adolf-Hitler-Str. 2 2 61  
**Bliervorlag der Brauerei Englisch Brunnen, Eibing**, + A. Lüdner, Südstr. 1 3 92  
**Block, Hermann**, Landmaschinen., Freystädter Str. 4 07  
**Böhm, Gustav**, Bäckerstr., Wrangelplatz 14 4 43  
**Brandt, Erich**, Landwirt, Grasnitz 2 78  
**Brandt, Hermann**, Viehhdlg., Büro Adolf-Hitler-Str. 14 3 01  
 Privatwobu, Freystädter Str. 7 (3 01)  
 Viehabnahmestelle, Bf., Bahnhofsrampe (3 01)  
**Brandt, Johannes**, Viehkaufm., Adolf-Hitler-Str. 21 2 39  
**Brennecke, Bauer**, Sonnenwalde 3 43  
**Brilling, Dr.**, Tierarzt, Lindenstraße 2 28  
**Brilling, Otto**, Bauer, Götkenhöfen 4 35  
**Broschinski, Dt. Theater**, Marienwerder Str. 1 4 33  
**Brühning, Rudolf**, Kaufhaus, Markt 7 4 47  
**Buchstelle der Landw. Buchführungsgenossenschaft e. G. m. b. H.**, z. KönigbergPr. 2 59  
**Bukowski, Paul**, Kraftomnibus u. Güternahverkehr, Marienwerder Str. 16 2 71  
**Butzkowski, Bruno**, Gastwirtschafft, Wachsmuth 4 60  
**Dalladat, J.**, + Maschinenfabrik u. Landmaschinenhdlg., Automobil-Reparaturwerkstatt 2 23  
**Damrau, Hermann**, Autovermietung, Königstr. 19. I 3 29  
**Dargel, Hermann**, Kunst- und Bauschloss., Königstr. 2 3 54  
**Dargel, Theodor**, Fahrrad., Nähmaschinen- u. Musikhandlung, Königstraße 9 3 78  
**Dargel, W.**, Schlossermeister, Lindenstraße 13 3 79  
**Demankowski, Karl**, Baunternehmer, Feldstraße 11a 3 67  
**Demski, Otto**, Vieh- u. Pferdehändler, Lindenstraße 10 4 56  
**Dieser**, Neue Kreuzdrogerie, Drogen, Farben, Verbandstoffe, Wrangelplatz 16 3 65  
**Dietrich, Dr.**, Studienrat, Adolf-Hitler-Str. 2 3 77  
**Droewes, Hans**, Brot- u. Feinbäckerei, Gr. Kirchenstr. 16 3 51  
**Dueck, Bauer**, Gunthen 2 88  
**Düsterhöft, Arthur**, Kfm., Adolf-Hitler-Str. 17 2 65  
**Eichel, Bauer**, Tietelhof 2 67  
**Engel, Otto**, Fleischerstr., Lindenstraße 1 3 72

**Fajcke, Dr.**, Studiendirektor, Hindenburgstr. 12 3 84  
**Feinbube, Fritz**, Elektromstr., Installation f. Licht-, Kraft- u. Radioanl., Königstr. 11a 2 94  
**Fenski, Domäne Rahnenberg** 2 08  
**Feuerwehr**, + Reimannstraße (3 26)  
**Fischer, Robert**, Gartenbaubetrieb u. Blumengeschäft, Adolf-Hitler-Str. 4 3 05  
**Fischzentrale Karl Hartwig**, Filiale Riesenburg 3 30  
**Fleischhauer, Friedrich**, Bauunternehmer, Roßgartenstr. 3 3 89  
**Fleischhauer, Paul**, Maurer- u. Zimmermeister 3 89  
**Forßmann, Alfred**, + Studienrat, Marienw. Str. 21 4 10  
**Forstverwaltung Preenwald**, Revierförster Zupp, Försterei Gunthen 4 38  
**Fromm, Walter**, Uhrmacher u. Juwelier, Wrangelplatz 2 98  
**Gasanstalt u. Wasserwerk, Städt.**, Marienwerder Str. 2 15  
**Gayko, Wilhelm**, Feinbäckerei, Wrangelplatz 3 46  
**Gedderl, A.**, Domänenpächter, Seeburg 2 07  
**Gendarmerieamt**  
 Gendarmeriebereich II, Riesenburg 4 15  
 Gendarmerieposten Riesenkirch 4 04  
**Glaser, Bruno**, Kaufmann, siehe Steinborn Nachfg. 2 69  
**Gnatkowski, A.**, Bauer, Riesenswalde 2 30  
**Görke, Heinrich**, Nutz-, Zucht- u. Fettviehhandlung, Kl. Kirchenstraße 1 3 37  
**Harbarth, Ernst**, Rechtsanwalt, Adolf-Hitler-Str. 1a 2 74  
**Haß, Karl**, Fleischerstr., Wrangelplatz 2 3 38  
**Heil u. Pflügeanstalt** 3 18  
 Direktor Dr. Fahrenbruch (3 18)  
**Hellwig, Kurt**, + Möbelfabr. n. Bautischl., Kürassierstr. 2 05  
**Herbst, Fritz**, + Uhrmacher, Königstr. 12 3 26  
**Hertel, Otto**, Julienthaler Blumenhalle, Wrangelplatz 13 2 84  
 Gartenbaubetrieb, Julienthal (2 84)  
**Hinz, Ernst**, Bauer, Riesenkirch 3 94  
**Höft, Alberl**, Bauer, Abbau 3 56  
**Holderbaum, Georg**, elektro-techn. Büro für Kraft-, Licht- u. Radio-Anlagen, Adolf-Hitler-Straße 22 3 08  
**Holtz, Rudolf**, Mühlenbesitzer, Schornsteinmühle 2 64  
**Hotel Bahnhofshotel**, Inh. Kurt Richter, Adolf-Hitler-Straße 11 3 17  
**Hotel Deutsches Haus**, Bes. Max Hoffmann, Marienwerder Straße 1 2 24  
**Hotel Drei Kronen**, Inh. E. Schneider 3 32  
**Hotel Krupp**, Inh. Paul Wolf, Adolf-Hitler-Str. 20 3 22  
**Hotel Schützenhaus**, Inh. Gustav Karnapp 3 36  
**Huth, Adolff**, Gartenbaubetrieb, Wrangelplatz 15 4 34  
**Janz, Conrad**, Bauer, Abbau 3 90  
**jasch, Wilhelm**, Gastwirt, Scheipnitz 2 72  
**Jeglin, Kurt**, Dr. med., Chefarzt des Städt. Krankenhauses 2 96  
**Kalksandsteinwerk Riesenburg**, G. m. b. H. + (2 05)  
**Kauter, Walter**, Bauer, Riesenkirch, Abbau 3 34  
**Kartschewski, Konrad**, Kfm., Kolonialw., Feinkost, Zigarren, Zigaretten, Lindenstr. 2 7 20  
**Kartschewski, Wilhelm**, Kom.-Ges., Hausmühle, Getreide, Futtermittel, Düngemittel, Saaten 2 31

**Kasche, E.**, Bauer, Riesenkirch 3 47  
**Katholisches Pfarramt**, Rosenau, Pfarrer, Adolf-Hitler-Straße 6 2 85  
**Kehler & Co.**, + s. unt. Bartels  
**Kelm, H.**, + Autovermietung, Lange Mauerstr. 1a 2 03  
**Kiewitt, Karl**, Bauer, Riesenkirch, Abb. 4 59  
**Kirchenbehörden, evang.:**  
 Pfarramt der Pfarrkirche, Geschäftszimmer der Kirchengem. (Pfarrer Hammler) 3 75  
 Pfarramt der Landkirche (Pfarrer Kuptsch) + 2 81  
 Pfarramt Riesenkirch, Pfarrer Bolz 3 94  
**Klein, Ferdinand**, Inh. A. Sommerfeldt, Kolonialw., Destill. u. Eisenwaren, Markt 19 2 37  
**Konditorei u. Café**, Fleischer Nachf., Inh. Gerhard Marquardt, Königstraße 14 2 95  
**Korthals, Albert**, Kfm., Kolonialw.-Handlung, Gastwirtschaft, Riesenkirch 4 09  
**Koschinski, Willi**, Malermstr. u. Wagenlackierer, Lindenstr. 15 3 35  
**Kramp, Alton**, Lebensmittelh., Adolf-Hitler-Str. 13 4 13  
**Krankenhaus, Augusta-**, Seestraße 2 62  
**Kreiskriegerverband Rosenberg, Westpr.**, im NS-Reichskriegerbund, Sitz: Riesenburg, Königstraße 19 3 24  
**Kreissparkasse Rosenberg, Westpr.**, Zweigstelle Riesenburg \* 2 51  
 Unter Nr. 2 51 zu erreichen  
 Rentel, Kurt, Sparkassenvorstch.  
**Kretschmann, G.**, Inh. Uhlenberg, Wrangelpl. 6. Bankkonto: Westpr. Genossenschaftsb., Groß- u. Kleinhandel, Spielw., Wirtschaftskartell, Kurz-, Geschenk- u. andere Bedarfsartikel 3 25  
**Krueger, Gertrud**, Markt 13, II 4 64  
**Krüger, Albert**, Bauer, Riesenkirch, Abbau 3 48  
**Krupp, Carl, II**, Bauer, Riesenkirch 2 80  
**Krupp, Ernst**, Schneiderstr., Königstr. 10 3 71  
**Krupp, Friedrich**, Kfm., Gr. Kirchenstr. 3 3 66  
**Krupp, Walter**, Landwirt, Neuhäusen 2 17  
**Kubl, Bürgermeister**, Sonnenberg, Abbau 4 53  
**Kulemann, Adoll**, Landwirt, Riesenswalde 2 33  
**Kuptsch, Julius**, + Pfarrer, Seestraße 2a 2 81  
**Kurkowski, Eduard**, Nutz- u. Zuchtviehhdlg., Ackerstr. 8 4 12  
**Kurzweg, Fritz**, K.-G., Kurz-, Weiß-, Wollw., Markt 9-10 3 21  
**Landwirtschaft. Kreis-Verein**, Adolf-Hitler-Straße \* 2 46  
**Lange, Töpfermstr.**, Kl. Kirchenstraße 5 4 31  
**Lau, Ernst**, Tischlermstr., Erich-Koch-Str. 22 4 36  
**Lehmann, Bruno**, Schuhwarenspezialhaus, Wrangelpl. 16 3 62  
**Lehmann, Max**, Dentist, Königstraße 17 4 08  
**Lehmann, Max**, Leder-, Schuhwaren, Darmhdlg., Stiefelfabrikation, Rohlederankauf 2 73  
**Lehmann, Max**, Rohprodukte 2 77  
**Lendrian, Johanna**, + gewesene Rudschinski, Hebam.-Schwester, Adolf-Hitler-Straße 13 3 74  
**Lewandowski, Bruno**, Bäcker, Schulstr. 1 4 41  
**Liedtke, Eduard**, Schmiedemeister, Riesenkirch 3 52  
**Lierow, Georg**, Dr. phil., Stiftungspächter, Orkusuch, Post Dakau 3 80  
**Lietzow, Stellmacherei** u. Wagenbau, Seestr. 4 4 02  
**Lindner, A.**, + Biergroßhandlung, Selter- u. Limonadenfabr., Südstr. 1 3 92

**Lindner, Artur, Glaserei**, Lindenstr. 3 3 06  
**Lösdau, Geschw.**, Landwirtsch., Riesenswalde, Abbau 3 76  
**Loosdau, Otto**, Riesenswalde 4 58  
**Lück, Schloßsee**, Marienwerder Straße 3 73  
**Lukat, F. W.**, Ing., Klempnerei, Installation, Zentralheizungen, Königstraße 20 2 68  
**Maschke, Arthur**, Bauer, Scheipnitz, Abbau 3 69  
**Masuhr, Fr.**, Fleischerstr., Königstr. 2 29  
**Matthieson, Molkerei**, Königstr. 2 19  
**Mohnwitz, Bruno**, Landwirt, Abbau 5 4 05  
**Mohnwitz, Fritz**, Restauration u. Schneidemühlenbesitzer, Alte Walkmühle 3 16  
**Molkereigenossenschaft Riesenkirch**, e. G. m. n. H. 2 87  
**Müller, Franz**, Baumstr., Baugesch., Franz-Seldte-Str. 4 2 75  
**Mukrowsky, Max**, Stadtspekt. i. R., Hindenburgstr. 8 2 93  
**Neue Walkmühle**, + Kurhaus, Besitzer G. Prott 3 09  
**Neumann, Domänenpächter**, Halbersdorf 2 16  
**Neumann, Albert**, Bauer, Riesenkirch 3 93  
**Nitag, Deutsche Treibstoffe**, Akt.-Ges., Verkaufs-Abteilung Königsb. (Pr), Tanklager Riesenburg, Rosenberger Chaussee 4 18  
**NSDAP:**  
 Amt für Volkswohlfahrt, + Ortsgruppe Riesenkirch 4 63  
 Ortsgruppenleitung Riesenkirch über 4 23  
 NSV, Ortsgruppe Riesenburg, Adolf-Hitler-Str. 19 4 37  
**Obe, Erich**, Hoch- und Tiefbau, Büro Schreiberstraße 2 2 36  
**Orlop, Frau**, Riesenswalde 3 23  
**Ortmann, Landwirt**, Kl. Rohdan b. Dakau 2 20  
**Ostdeutsche Klittfabrik und Glasgroßhandlung**, + W. Bauer, Königstr. 16 3 13  
**Penner, J.**, Inh. Hans Goerke, Kolonialwaren, Markt 17 2 32  
**Perschke, Molkerei**, Scheipnitz 2 89  
**Petrasch, Landwirt**, Kl. Sonnenberg 2 21  
**Pfarrer** s. Kirchenbehörde  
**Pischke, Harry**, Manufakturw. u. Fertigteilkleidung, Königstr. 16 Nr. 1 b 3 45  
**Postamt** s. Reichspost  
**Preufisches Staatshochbauamt**, Schreiberstr. 1 3 87  
**Prott, Gerhard**, + Kurhaus „Neue Walkmühle“ 3 09  
**Pukall, Ernst**, Landwirt, Riesenkirch, Abbau 3 33  
**Pukall, Otto**, Bauer, Gr. Sonnenberg 4 14  
**Pukall, Willi**, Bauer, Jakobsdorf 4 45  
**Raddatz, Provinzialstraßenmstr.**, Seestraße 4 4 57  
**Radeke, Wilhelm**, Feinbäckerei, Königstr. 22 3 57  
**Radtke, Paul**, Tischlermeister, Möbelfabrik, Bautischlerei, Sargmagazin 3 19  
**Reh, Otto**, Amtsvorsteher und Bürgermeister, Riesenswalde 2 34  
**Rehberg, Ober-Gerichtsvollzieher** 3 15  
**Reichsbahn:**  
 Auskunft für Personen- u. Gepäckverkehr, Vorsteher, Bahnmeisterei 1 n. 2 2 10  
**Güterabfertigung Riesenburg** 2 13  
**Güterabfertigung Polken-Seeberg** 2 27  
**Reichsluftschutzbund**, + Gemeindegruppe Riesenburg, Marienwerder Str. 21 4 10

**Reichspost:**  
 Amtsvorsteher 2 11  
 Abfertigung u. Entkartung 3 11  
 Amtszimmer 4 44  
 Annahme- u. Ausgabestelle 4 11  
 Auskunft in Postdienstangelegenheiten, Stellenvorsteher 4 51  
 Fernsprechtreibsstelle, Aufsicht, Anfragen wegen Einrichtung, Verlegung und Aufhebung von Sprechstellen, Rundfunk 2 50  
 Hauptkasse 4 17  
 Lohn-, Kraftfahr- u. Rentenstelle 4 61  
 Zeitungsstelle 4 50  
 Telegraphenbauamt Allenstein, Baurputz, Telegraphenassistent Hebel 4 16  
 Diensträume im Gebäude des Postamts  
**Reitel, Konrad**, Schrammen 2 14  
**Rinck, Landwirt**, Waldhof 2 09  
**Rosenau, Reinhold**, Kolonialw., Feinkost, Destillat., Weinhdlg., Restaurant u. Café z. „Bürgerklause“, Markt 8 3 63  
**Rudschinski, Johanna**, + jetzige Fr. Lendrian, Hebamenschwester 3 74  
**Schade, Reinh.**, Buchführungsstelle, Franz-Seldte-Str. 3, II 3 61  
**Schalk, Hermann**, Dr. med., prakt. Arzt, Sprechst. 8-10, 15-16. Markt 17 2 92  
**Scheffler, Bruno**, Warenagentur, Gr. Ringstraße 13 3 91  
**Scheffler, Emil**, Bahnhofswirt, Bahnhof 2 76  
**Scheffler, Johannes**, Fleischermeister, Königstr. 21 3 12  
**Scheffler, Karl**, Bauer, Scheipnitz 3 41  
**Schick & Co.**, Manufaktur-, Modewar., Fertigteilkleid., Markt 14-15 2 83  
**Schielke, Adoll**, Schneiderstr., Riesenkirch 3 83  
**Schierer**, + Vertreter der Nitag, Erdöl-Händler, G. m. b. H. 4 18  
**Schierer, Hellmuth**, Tabakwarenfachgesch., Inh. Bruno Sommer, Wrangelplatz 7 4 06  
**Schirmmacher, August**, Molkerei, Wachsmuth 2 79  
**Schlachthaus, städt.**, Marienwerder Chaussee 3 53  
 Wohn. des Schlachthofverwalters (3 53)  
**Schlubkowski, Max**, Malermstr., Marienwerder Str. 3 3 98  
**Schmadalla, Hedwig**, Frauenschneidlerin, Adolf-Hitler-Str. 16 Nr. 1 b 3 28  
**Schoenaich, Baron v.**, Major, Kl. Tromnau 2 12  
 Gutsverw. Kl. Tromnau (2 12)  
**Schramke, Erwin**, prakt. Zahnarzt, Röntgenlab. (9-13, 15-17) Marienwerder Str. 21 3 59  
**Schwalm, Gustav**, Bauer, Scheipnitz 3 42  
**Seller, E.**, Motoren- u. Maschinenfabr., Landmaschinen., Kraftfahrzeuge, Fahrschule, Zbb. 20a 2 82  
**Senk, Bürgermeister**, Waldkathen 4 62  
**Senkbeil, E.**, Schmiedemstr. und Brunnenbau, Königstr. 26 2 63  
**Senkbeil, Friedrich**, Bauer, Riesenkirch 4 01  
**Siewerth, Hanns**, Kantinenpächter, Kürassierstr. 3 49  
**Siewerth, Johannes**, Drogenhandlung, Markt 4 2 35  
**Staatsdomäne Tönigesdorf** 3 97  
**Stadtverwaltung u. Ortspolizeibehörde (Bürgermstr.)** \* 2 41  
 Angeschlossen sämtl. Dienststell, einschl. Gas- u. Wasserwerk, Schlacht- und Krankenbaus. Anberhalb der Dienststunden und Nachtdienst:  
 Wohnung des Bürgermeisters bzw. Stadtoberinspektors (2 41)  
 Polizeiwache (2 42)

**Stannil, Emil**, Gartenbaubetrieb, Freystädter Straße, Blumenhalle Adolf-Hitler-Straße **2 02**

**Steckel, E.**, + vorm. Papprotzki, Autofubrgeschäft, Marienwerder Straße 18 **3 68**

**Steinborn, Joh., Nacht.**, Inh. Bruno Glaser, Kolonialw., Destill. ein gros. en detail, Eisenwaren, Baumaterialien, Kohlen, Landmaschinen, Mühlenplatz 2 **2 69**  
Nebenstelle, Erich-Koch-Straße 1 **3 82**

**Stoek, Benjamin**, Viehhödl., Adolf-Hitler-Str. 13 **3 58**

**Tarlach, M.**, Kolonialw., Kohlen- u. Holzhdlg., Wrangelp. 1 **2 66**

**Teschke, Alfred**, + Lehrer, Riesenkirch **4 63**

**Teschke, Walter, u. Co., G. m. b. H.**, Getreide, Saatzen, Futte- u. Düngemittel **2 90**

**Toepfer, F., Nachf.**, Inh. K. Schauer, Glas, Porzellan, Hausrat **3 88**

**Trams, Dr.**, Stabsveterinär a. D., prakt. Tierarzt, Franz-Seldte-Straße 5 **3 00**

**Trenkel, Rudolf**, Konditorei u. Café, Bäckerei, Königstr. 15 **3 27**

**Unrau, Oberamtmann**, Kalthof **2 25**

**Viehverwertungsgenossenschaft d. Kr. Rosenberg e. G. m. b. H.**, Dt. Eylau, Zweigstelle Riesenburg **3 59**

**Vierling, Erich**, Roßschlächtere, Marienwerder Str. 20, Gartenhaus **4 48**

**Volkmann, Ernst**, Bauer, Riesenkirch, Abbau **2 40**

**Wagner, J. H.**, Färberei u. chem. Reinigung, Dampfwaschanstalt, Riesenburg, Königstr. 17 **2 60**

**Warmhold, Paul**, + Autofubrbetrieb, Autobillidienst, Adolf-Hitler-Str. 13 **2 86**

**Weberstiftung**, Försterei Orkusch **4 54**

**Weberstiftung**, Försterei Schrammen **4 55**

**Wehrmacht:**  
Vermittlg. Übungslager Riesenburg, angeschl. sämtl. Dienststellen des Übungslag. **4 49**  
Gerätelager Riesenburg **4 19**

**Welchler-Zeitung**, Vertreter u. Berichterstatter Erich Goerke **3 86**

**Weldemann, Max**, Fahrrad- u. Maschinenhdlg., Reparaturwerkstätte, Markt 16 **3 40**

**Wellnitz, Dr. Zahnarzt**, 9-12, 15-18, Markt 13 **4 32**

**Westpr. Genossenschaftsbank e. G. m. b. H.**, Sparkasse, Bankgeschäft **3 64**

**Westpr. Ueberlandwerk G. m. b. H.**, Betriebsstelle Riesenburg **3 81**

**Wichmann, Fritz**, Bahuspedition, Möbeltransp. u. Lastkraftwagen-transp., Franz-Seldte-Str. 1 **3 70**

**Wiebe, Alfred, Dr.**, Rechtsanwalt, Marktplatz 3 **3 60**

**Wiebe, H.**, Kolonialw.- u. Eisenwarenhandlung, Markt **2 01**

**Windmüller, A.**, Baugeschäft, Dampfsgew. u. Dampfbauschlerei, Adolf-Hitler-Str. **2 06**

**Winklewski, Fischerei** **3 96**

**Winterfeldt, Karl**, Zimmermstr., Erich-Koch-Str. 5 **3 31**

**Winterfeldt, Paul**, Baugeschäft, Erich-Koch-Str. 5 **3 31**

**Wirsing, Fritz**, Kfm. **2 91**

**Wohlfeil, Robert**, Buchdruckerei und Buchhandlung, Lindenstr. 4 **2 18**

**Zacker, Alfred**, Landwirt, Guntheu, Abbau **3 14**

**Zerulla, Artur**, Tischlereibetrieb, Roßgartenstr. 20 **2 97**

**Zerwer, Gastwirtschaft**, Riesenkirch **3 07**

**Ziegler, Hans**, + Bankvorstand, Riesenburg, Markt 11 (3 95)

**Zuckertabrik, Dir.** Markwardt, Am Bahnhof **2 04**

**Röbel.**

Postcheckkonto für Fernsprechbüren: Königsberg (Pr), Nr. 1371, Postamt Rastenburg (Ostpr.).

**Wählbetrieb**

**Fernverkehr:**  
Den Fernverkehr vermitteln die Fernämter Rastenburg, Ostpr. u. Bischolsburg. Welche Ferngespräche bei den einzelnen Fernämtern anzumelden sind, ist aus dem gelieferten Merkblatt zu erschen.

**Fernamt Rastenburg, Ostpr.** **0**

**Fernamt Bischolsburg** **9**

**Auskunft in Telegraphen- u. Fernsprechanlagen** **7**

**Störungsstelle** **8**

**Fernsprechatragsdienst** **8**

**Telegrammaufnahme:**  
für Ortstelegramme **8**  
für Telegramme u. auswärts **0**

**Zeitangabe** **8**

**Anders Dienststellen s. Teilnehmerliste unter „Reichspost“**

**Um**

**Amtsgericht** **3 68**

**Autohof, + Inh. Max Zantopp**, Danziger Str. 10 **2 71**

**Autovermietung Buchholz** **3 17**

**Autovermietung Karrasch** **2 31**

**Autovermietung Reich + Torstraße 25** **3 45**

**Autovermietung Paul Reimann** **3 41**

**Autovermietung E. Schwalm** **2 63**

**Autovermietung Georg Skötsch +** **3 23**

**Bachus, H.**, Dipl.-Kol.-Landwirt, Schwarzenberg **2 54**

**Bahnhofswirtschaft, Inh. Otto Borowski** **3 28**

**Bank der Ostpr. Landschaft**, Nebenstelle Röbel, Amtliche Hinterlegungsst., Poststr. 8h **2 60**

**Bartsch, Max**, Schuhhaus, Salamanderverkauf, Markt 20 **2 39**

**Basener, Josef, Kfm.**, Restaurat **2 87**

**Behrendt, Vitals**, Kaufmann, Kirchenstraße 7 **3 90**

**Bielse, A.**, Kalksandsteinfabrik, Klawdsorf, Adolf-Hitler-Str. **3 14**

**Briggmann, Karl**, Kiesgruben, Worpelk, Post Röbel **2 56**

**Buchholz, Landwirt**, Komiene **2 72**

**Buchholz, E. + Hebammen-schwester** **3 17**

**Bürgermeister, Danziger** **3 57**

**Bürgermeister, Gr. Mönsdorf** **4 06**

**Bankowski, Joh.**, Bauer, Sowelden **2 35**

**Daugott, Willy**, Dentist, staatl. gepr., Albert-Grünenberg-Str. 7 **3 94**

**Dedner, Josef**, Baunternehmer **3 44**

**Dorsch, Rechtsanwalt u. Notar**, Adolf-Hitler-Straße 1a **2 29**

**Drechsel, Kurt**, Robaben, Geschäftsführer der Mühlenwerke A. Gramberg, Burgmühle **3 58**

**Draws, Albert**, Landwirt, Abbau **3 22**

**Edeka-Großhandel, e. G. m. b. H.**, Röbel **3 86**

**Ehrentreich, Paul**, Gastwirt, Gudnick **2 97**

**Ellas, Paul**, Maschinenfabrik, Danziger Straße 16 **2 26**

**Erdmann, Aloysius**, Landwirt, Tollnigk **2 28**

**Erdmann, Klara**, Markthalle **2 59**

**Honig & Haurwitz**  
Königsberg (Pr)  
Fernruf 4 60 91  
Baustoffe aller Art

**Erml. landw. Genossensch., e. G. m. b. H.** **2 37**  
Des., Geschäftsführer (2 37)

**Evangelisches Pfarramt** **2 01**

**Fest, F.**, Maschinenfabrik u. Eisengießerei, Inh. Bernhard Fest **2 12**

**Fest, Walter, Rübeler Säge- u. Hobelwerke** **2 64**

**Fest, Walter**, H-Obersturmführ., Neustädtische Querstr. 3 **3 93**

**Firely, Paul**, Landwirt, Kl. Mönsdorf **3 70**

**Flitkau, F.**, Zimmermstr. So-weiden **2 91**

**Flitkau, Josef**, Lastautofubrbetrieb, Robaben (Röbel) **2 10**

**Fughe, Viktor**, Bauer, Abbau Röbel **3 97**

**Fuhge, Franz**, Landwirt, Atkamp **2 82**

**Gabriel, Hermann**, Inh. Oskar Gabriel, Kolonialw., Spirituosen, Dapolin-Tankstelle **3 80**

**Gendarmerie:**  
Gend.-Abteilungsbereich Röbel, Gend.-Obermeister Stephan **2 73**

**Gendarmerie-Amtsbereich Röbel**, Gend.-Meister Kruck **2 79**

**Gendarmeriepostenbereich Röbel**, Gend.-Hauptwachmeister Olbrisch **2 67**

**Gendarmeriepostenbereich So-weiden**, Gend.-Hauptwachmeister Selaskowski **3 38**

**Gerigk, Robert**, Kaufmann, Freiheit 1 **3 69**

**Geyer, Hermann**, Manufaktur-Modew., Konfekt., Kirchenstr. 14 **2 42**

**Gonska, Gustav**, Textilwaren u. Bekleidung, Markt 6-7 **2 13**

**Grafke, Martin**, + Gastwirt, Gudnick **2 94**

**Gramberg, A.**, Burgmühle, Mühlen- und Ziegelwerke, Getreide, Saatzen, Futtermittel, Düngemittel, Brennstoffe **2 04** **3 47**

**Grünenberg, Dr.** Sanitätsrat, Poststr. 4a **2 40**

**Grunwald, Edmund**, Dr. med., Schloßstraße 2 **4 02**

**Grunwald, Leo**, + Bankvorstand, Markt 21 **3 42**

**Handtke, Geschw., Margarete**, Kurz-, Weiß-, Wollwar., Herren-artik., Trikot., Markt 29 **4 07**

**Handtke, Paul**, Gärtnerei, Hauptgeschäft Poststr. **2 24**  
Nebengesch. Königsberger Str. 14 **(2 24)**

**Hausrauenvereine, Röbel**, Königsberger Str. 11 **3 34**

**Heckel, P.**, Uhrmacher, Juwelier, Spezialabteilung f. optische Waren **2 90**

**Heinrich, Landw.**, Atkamp **2 86**

**Herholz, Landwirt**, Gr. Mönsdorf **3 05**

**Hering, Fr., Nacht.**, Inh. Josef Krause, Markt 15 **2 09**

**Hering, Fritz, Dr.**, Tierarzt, Königsberger Vorst. 1 **3 89**

**Heydasch, Paul**, Fleischermstr., Markt 3 **3 77**

**Hiepler, Richard**, Kolonialw.- u. Schaungesch., Robaben **3 65**

**Hillen, E.**, Elektrotechnisches Spezialgesch., Markt 12 **2 68**

**Hindenburgschule (Volks-schule, ev.)** **2 03**

**Hippel, Alfons**, Landwirt, Rhein-dorshof, Post Röbel **2 43**

**Hochwald, Robert**, Landwirt, Atkamp **3 33**

**Hohmann, Walter**, Brot- und Feinbäckerei, Markt 27 **3 98**

**Hoppe, Paul**, Konditorei und Kaffee, Markt **3 60**

**Hoppe, Paul**, Landwirt, Weißen-see **2 44**

**Hotel Reichshof, Otto Schulz** **2 46**

**Hotel zum König von Preußen**, Bes. Hugo Parschau, Markt 33 **2 05**

**Hünemohr, Franz**, Kolonialw., Delikatessen, Eisenwaren, Photo-artikel **2 38**

**Huhmann, Josef**, Landwirt, Klawdsorf **3 46**

**Jekosch, Josef**, Fleischermstr., Torstraße 14 **3 03**

**Kaese, Aloys**, Landwirt, So-weiden **2 34**

**Kaplanel** **2 88**

**Karrasch, Paul**, + Autoreparatur u. Autovermietung, Fischerstraße 35-36 **2 31**

**Katern, Alfred**, Konfektion, Ma-faufaktur- u. Schuhwaren **2 58**

**Kathol. Pfarramt**, Erzpriester Dr. Preuschöb **3 73**

**Katholische Volksschule**, NSV und Winterhilfswerk, Orts-gruppe Röbel **3 37**

**Katranski, Eduard**, Bahnhof-Hotel, Kolonialw.-Bldg., Post-str. 2a **2 45**

**Kellmann, Andreas**, Bürger-halle, Kolonialwaren, Wein- u. Zigarrenhdlg., Torstr. 27 **3 25**

**Kirchhoff, Albert**, Bauer und Amtsvorsteher, Robaben **3 21**

**Kirchhoff, H.**, Helfer in Steuer-sachen, Adolf-Hitler-Straße 3b **4 09**

**Klein, A.**, Nachf., Inh. Richard Marx, Markt 26 **2 84**

**Klimmeck, E.**, Manufaktur-Kurzwaren, Bekleidung, Schuh-waren **3 85**

**Knoblauch, Hugo**, Landwirt, Tollnigk **2 95**

**Kochanek, Franz**, Karosserie-Wagenbau u. Reparatur-Werkst. **2 76**

**Korloth, Robert**, Landwirt, So-weiden **3 24**

**Kossmund, Emil**, Dentist, Neu-stadt 28 **3 63**

**Kowalski, H.**, Brauerei Röbel, Königsberger Str. 13 **2 21**

**Krause, Franz**, Landwirt, Atkamp **2 85**

**Krause, Johann**, Landwirt, Komiene **2 57**

**Kredig, Robert**, Landwirt, Robaben **2 49**

**Kreissparkasse**, + Zweigstelle Röbel **3 67**

**Krella, Franz**, Bäckermeister, Schloßstr. 1 **3 72**

**Krieger, Landw.**, Gudnick **2 96**

**Krobs**, Lastautofubrbetrieb, Lie-terung von grobem Kies und Mauersand **3 71**

**Krutke, B., Nachf.**, Inh. Paul Labenski & Co., + Buch-druckerei, Verlag des Rübeler Tageblatts u. Buchhdlg. **3 18**

**Kuhn, Hugo**, Abbau Röbel **4 08**

**Kunze**, Gärtnerbesitz., Fischer-str. 41a **3 43**  
Nebengeschäft Danziger Straße 1 **(3 43)**

**Landwirtschaftsschule u. Wirtschaftsberatungsstelle** + (siehe Reichsnährstand)

**Lindemann, Baumstr.**, Bausach-verständiger, Hoch- u. Tiefbau-geschäft **3 49**

**Lingnau, Landwirt**, Hobenthal **2 02**

**Lingnau, Franz**, Rechtsanwalt, Neustädtische Querstr. 1 **3 19**

**Losch, Josef**, Landwirt, Abbau **3 31**

**Lowitsch, Bruno**, mechan. Bau-u. Möbel-Tischlerei, Torstr. 15 **2 80**

**Maekelburg, A.**, Kies- u. Schot-terwerke, Zementwarenfabrik, Klawdsorf **2 81**

**Maluck, A.**, Landwirt, Annahof **2 15**

**Marx, Robert**, Fleischermstr., Markt 31 **2 41**

**Maybaum, Johannes**, Landwirt, Komiene üb. Röbel **2 75**

**Missionshaus der Pallottiner** **3 74**

Pallotinerhof Klawdsorf (Land-wirtschaftlicher Betrieb) **3 16**

**Möller-Holtkamp**, Rittergut, Junkerken **2 14**

**Molkereigenossenschaft** zu Röbel, e. G. m. n. H. **3 32**

**Muhlack**, Maschinenaumeister, Bischofsteiner Str. 5 **2 70**

**Neumann Georg**, Manufaktur, Modew. u. Konfektion, Markt 5 **2 18**

**Niedenzu, Dr. med.**, Facharzt f. Chirurgie **2 66**

**Nieswänd, Georg**, Tischlermeister, Möbelgeschäft, Markt 9 **3 91**

**Nieswänd, Paul**, Fleischermstr., Kirchenstr. 12 **3 07**

**Nitsch, Paul**, Malermstr., Far-ben, Lacke, Malerbedarf, Schloß-str. 9 **3 66**

**Nitsch, Richard**, Malermeister, Tapeten, Linoleum, Farben und Lacke **2 61**

**Nöllgen, Kurt**, Elektromeister **4 03**

**NSDAP:**  
Ortsgruppe Röbel, Ortsgruppen-leiter **3 29**  
Ortsgruppenkassenleiter, Markt 6 **2 30**

**NS-Reichskriegerband**, Kreis-kriegerverband, Kreis-Kriegerführer Hütte, Adolf-Hitler-Str. 4a **4 04**

**Oberschule für Jungen**, Stud.-Dir. Dr. Poschmann **3 36**

**Olschewski, Paul**, Tielbau-Unter-nehmen, Otto-Reinke-Str. **3 79**

**Ostpreußenwerk A.-G.**, Abt. Ueberlandwerk Allenstein, Schalt-station Röbel (n. f. Störungen) **3 62**

**Ott, Landwirt**, Gr. Mönsdorf **2 77**

**Ott, Franz**, Landwirt, Robaben **2 89**

**Oxenknecht, Paul**, Landwirt, Lindenbergl **3 01**

**Parschau, Franz**, Nachf., Inh. August Trox, Eisen, Eisenwaren, Baustoffe, Kohlen u. Kolonial-waren, Neustadt 4 **2 06**

**Pessarra, Carl**, Apotheker, Kreuz-Drogerie, Kirchenstraße 2 **2 19**

**Peto, K.**, Apotheke, Drogenhdlg. u. Mineralwasserfabr., Markt 23 **2 08**

**Poschmann, Straßennstr.** **3 40**

**Postamt s. Reichspost**

**Prill, L.**, Bäckerei, Königsberger Straße 15 **2 53**

**Prov.-Mädchen-Erziehungs-heim Röbel**, Hindenburgstr. 2 **2 27**

**Radtke, Albert**, Install.-Gesch., Danziger Str. **2 62**

**Reich, Bruno**, + Autovermie-tung, Torstraße 25 **3 45**

**Reichsbahn-Güterabfertigung Röbel** **2 36**

**Reichsnährstand:**  
Landwirtschaftsschule und Wirt-schaftsberatungsstelle, + Bischofsteiner Straße 1 **3 00**

**Reichspost:**  
Amtsvorsteher, Hauptkasse, Kraftfahrstelle **3 81**  
Amtszimmer, Renten- und Zei-tungsstelle **8**  
Entkartung u. Abfertigung **3 11**  
Fernsprechbetriebsstellen s. Ein-gang der Teilnehmerliste. **3 82**

**Rübeler Säge- u. Hobelwerk**, + Inh. Erwin u. Walter Fest **2 64**

**Rübeler Spar- und Dar-lehnkassenverein** **2 47**

**Rübeler Tageblatt** + **3 18**

**Rohwetter, Otto**, Landwirt, Ab-bau Klawdsorf **3 75**

**Roschanski, J.**, Rittergut Mol-ditten **2 52**

**Sagurna, Landw.**, Sowelden **3 15**

**Sahn, Landwirt**, Tollnigk **2 98**

**Samlund, Landw.**, Atkamp **3 12**

**St. Josefs-Krankenhaus**, Kloster **2 83**

**Sarassa's Kaffee**, Neustadt 5 **3 06**

**Schipper, Franz**, Landwirt, So-weiden **2 69**

**Schlegel, Gebr.,** Erich u. Hans, Fabr- u. Motorräder, Kinderwagen, Glas-, Porzellan-, Haus- u. Küchengeräte, A.-Grünenberg-Str. 4 4 01

**Schlutius, Emil,** Bau- u. Wirtschaftsklempner, Installation, Markt 14 3 35

**Schmidt, August,** Tischlermstr., Bau- u. Möbeltischl., Sarglager, Webstuhlfabr., Burgstr. 2 4 10

**Schmidt, Ernst,** Häute, Felle, Rohproduktenhandlung, Neustädt. Querstraße 3 13

**Schmidt, Ferdinand,** Deutsche Futtermittelverarbeitungs-Gesellschaft Verden (Aller), Zweigstelle Ostpreußen, Röbel, Adolf-Hitler-Str. 3c 2 16

**Schmidt, Julius,** Spediteur und Omnibusvermietg., Bischofsteiner Straße 5 3 26

**Schulz, Otto,** + Hotel Reichsbof, Markt 13 2 46

**Schulz, Robert,** vorm. Gustav Grzybowski, Kolonialw.-, Eisen-u. Delikat.-Gesch., Markt 4 2 07

**Schwalm, +** Autovermietung, Schleusenstr. 3 2 63

**Schwarz, Andreas,** Tiefbauunternehmer, Robaben 3 64

**Schwent, Klara,** Hebammen-schwester, Neustädt 26 3 87

**Seif, Robert,** Bürgermeister, Soweden 3 88

**Siegmund, Bernhard,** Rentier, Königsberger Vorst. 6 3 27

**Skötsch, Georg,** Autovermietung u. Reparaturwerkstatt + 3 23

**Sparkasse d. Kreises Röbel,** + Nebenstelle Röbel 3 67

**Spar-u. Kreditbank Röbel,** + e. G. m. h. H., Markt 21 3 42

**Stadtverwaltung:**  
Bürgermeister, Polizei, Bauamt, Hauptkasse, Lichtwerk, Wasserwerk, Standesamt, Schlachthaus, Höhere Mädchenschule (Forst s. Löbainen 7) \* 3 51

**Stremetzne, Bernhard,** Töpfermeister, Neustädt, Querstr. 5 2 93

**Szotowski, Joseph, Dr.,** prakt. Arzt, Neustädt 15 2 32

**Teschner, Dr.,** Tierarzt, Königsberger Str. 12 2 50

**Thams & Garis,** Markt 17 3 92

**Tietz, J.,** Landwirt, Robaben 3 20

**Tolksdorf, Bernhard,** Gütermakler, Neustädt 12 3 59

**Trenkmann, E.,** Landwirt, Ramten 2 22

**Veinshaus, Saal- u. Garten-**etablisement, Inh. Suchanek, Hospitalstr. 4 3 48

**Viehverw.-Genossenschaft Kr. Röbel** 2 33  
Geschäftsführer (2 33)

**Walker, J.,** Stadtmühle Röbel, Getreide-, Mehl- u. Futtermittelhandlung 3 09

**Wermter, Paul,** Landwirt, Komiene 2 74

**Wichert, V.,** bahnamtl. Rollfuhr- unternehm., Möbeltransportgesch., Holz-, Brikkett-, Kohlenhdlg. 2 51

**Wichmann, Richard,** Siedlungsmühle, Schleusenstr. 2 48

**Witt, Joachim,** Zementwarenfabrik, Abbau 2 78

**Witt, Otto,** Vieh- u. Pferdehändler 4 05

**Witke, Max,** Manufaktur, Fertigtiegelding u. Schubarw. 3 08

**Wormuth, Grobhdlg.** in Getreide, Saaten, Futtermitteln, Düngemitteln, Kohlen usw., Adolf-Hitler-Str. 3 3 30

**Wyzniewski, Robert,** Klempner, Installationsgeschäft und Heizungsanlagen 3 78

**Zantopp, Max,** + Automobilerwerkstatt, Fahrschule, Danziger Straße 10 2 71

**Zielinski, Walter,** Zahnarzt, Markt 3 95

**Zielke, F.,** Spedition und Güterfernverkehr 2 92

**Ziganke, Franz,** Fahrradhdlg., Fischerstr. 68a 3 61

**Zimmermann, Landwirt,** Kattmedien 2 65

**Rogahlen**  
s. Gahlen.

**Roggen, Ostpr. Süd**  
Teilh. s. jetzt Windau.

**Rogonnen,**  
(üb. Treuburg).

Postcheckkonto für Fernsprechgebühren: Königsberg (Pr) Nr. 2101, Postamt Treuburg.

Handbetrieb, D: W 8—20; \$ 8 bis 9, 12—13.

Um

**Becker, Rich.,** Fleischermstr. 14

**Dommt, Walter,** Gastwirtsch. u. Autovermietung, Borken 21

**Gendarmerie:**  
Gendarmerieamt Griesen 12  
Rogonnen, Gend.-Hauptwachmstr. a. Pr. Bednaschewski, Rogonnen 20  
Fronicken, Gend.-Hauptwachmstr. Strojies, Fronicken 19

**Getzeit, Emil,** Getreide, Futter-u. Düngemitt., Kohlenhdlg., Bhf. Fronicken, Kr. Treuburg 18

**Hennig, Th.,** Kfm., Fronicken 9

**Heydemann, Walter,** Kaufmann, Griesen 22

**Jotzo, Friedrich,** Dampf-Säge-u. Hobelwerke, Mahlmühl., Kalksandsteinfabrik, Fronicken 3

**Kraffzik, Gustav,** Straßenmstr., Griesen 8

**Lasogga, Emil,** Landwirt, Grindashof 2

**Luxa, Carl,** Dampfsägewerk u. Holzhandel, Masuren 7

**Ländlicher Wirtschaftsverein Treuburg,** Geschäftsstelle Griesen 23

**Ländlicher Wirtschaftsverein Treuburg,** Lager Fronicken 24

**Neumann, Fr.,** Gastwirt 10

**Reichsbahn:**  
Güterstelle Griesen b. Duneiken, Kr. Treuburg 1  
Güterstelle Fronicken, Kr. Treuburg 11

**Reiser, Erich,** Fischerei Rothebüder Gewässer, Rogonnen 4

**Szelsko, Joh.,** Gastwirt, Masuren 13

**Walendy, Otto,** Landwirt u. Bürgermeister, Fronicken 5

**Rominten**  
s. Jagdhaus Rominten.

**Rosenberg, Westpr.**  
Postcheckkonto für Fernsprechgebühren: Königsberg (Pr), Nr. 5182, Postamt Riesenburg.

Wahlbetrieb

Fernverkehr:  
Den Fernverkehr vermitteln die Fernämter Riesenburg u. Dt. Eylau. Welche Ferngespräche bei den einzelnen Fernämtern anzumelden sind, ist aus dem gelieferten Merkblatt zu ersehen.

D: ununterbrochen

Fernamt Riesenburg 1 03

Fernamt Dt. Eylau 2 03

Auskunft u. Störungsstelle 2 36

Fernsprechauftragsdienst 1 37

Telegrammaufnahme: für Ortstelegramme 1 37  
f. Telegramme n. auswärts 2 03

Zeitungsgabe 1 03

Andere Dienststellen s. Teilnehmerliste unter „Reichspost“

Um

**Adlerapotheke,** + Wilhelm Titz, Rosenberg 2 23

**Albers, Major** und WBO, Graudenzer Str. 2 2 80

**Honig & Haurwitz**  
Königsberg (Pr)  
Fernruf 4 60 91  
Baustoffe aller Art

**Allgemeine Ortskrankenkasse** f. den Kreis Rosenberg, Adolf-Hitler-Str. 17 1 66

**Amtsgericht,** Gerichtsgefängnis 2 56

**Arbeitsamt Marienburg Westpr.,** Nebenstelle Rosenberg, Westpr. 1 25

**Auerswald, von,** Landwirt, Faulen 2 12

**Auto-Anruf Giese, f.** Stadt- u. Fernfahrten, Tag- u. Nachtbetrieb + 2 52

**Autofuhrgeschäft F. Ziemann** + 1 48

**Auto-Hilfe,** + Opeldienst 1 45

**Autovermietung Kilkowski, G.,** + Tag- und Nachtbetrieb, Adolf-Hitler-Str. 44 2 44

**Autovermietung Ziemann** + (Tag- u. Nachtbetrieb) 2 46

**Bahnhofshotel,** Inh. Mörjel 2 81

**Bahnloswirtschaft**  
Luise Hoppe 2 39

**Beyer, Dr.,** prakt. Arzt, Dt. Eylauer Str. 32 2 25

**Beyer, Robert,** Amtsvorsteher, Gr. Jauth 2 87

**Biervorlag der Brauerei Englisch Brunnen Elbing** 2 31

**Blask, Willi, Dr. med.,** Arzt (8 bis 10½, 15—16), Hindenburgstraße 7 1 64

**Böhner, Kurt,** Gasth., Finckenstein, Westpr. 1 91

**Boljahn, Curt,** + Malermstr., Wagenlackier. u. Tapetenhdlg., Adolf-Hitler-Str. 2 74

**Boske, Karl,** + Fabrik, Kl. Albrechttau 2 73

**Brauerei Ponarth,** Niederlage Rosenberg, Preuschhof, Dt. Eylauer Straße 1 68

**Brünnec, Graf von,** Landw., Gr. Bellschwitz 2 11

**Café Vaterland,** Inh. Kurt Salewski, SA-Verkehrslokal, Markt Nr. 15 1 16

**Central-Drogerie,** Inh. Fritz Geisendorf, Markt 5 1 87

**Charlottenwerderer Spar-u. Darlehnskassenverein** in Charlottenwerder 2 38

**Dohna, Hermann, Burggraf u. Graf** zu, Majoratsbesitzer, Finckenstein 1 42

Schloß Finckenstein 1 72

Unter Nr. 171. 172. 173 sind zu erreichen:  
Rentamt Finckenstein 1 71  
Gutsverw. Finckenstein 1 73

Gutsverwaltung Gr. Albrechtan Gutsverwaltung Gr. Liebenau Ziegelei G. Liebenau Forstamt Finckenstein (Forstmeister König) Försterei Bandeln Försterei Liebenau Försterei Vogtenhal (An Wochentagen nach 19 Uhr und an Sonntagen sind sämtliche Nebenstellen unter Nr. 171. 172. 173 zu erreichen)  
Gutsverwaltung Brunan 2 51  
Heidemühle, Mahl- u. Sägewerke (Verwalter Schidzick) 2 69  
Försterei Fabianshof (2 69)  
Försterei Grünhof (2 69)  
Försterei Michelau 2 70

**Dräger, Karl,** staatl. gepr. Dentist (9-13 15-18), Sbd. nachm. nur n. fernmündl. Anm. 1 12

**Düsterhöft, Erich,** Kaufmann, Dt. Eylauer Vorstadt 5 2 85

**Engmann, Georg,** Landwirt, Gr. Nipkau 2 27

**Evng. Pfarramt Bellschwitz** (Pfarrer Füg) 1 21

**Evng. Pfarramt Finckenstein** 1 43

**Evng. Pfarramt Rosenberg,** Westpr., Kirchenstr. 1 2 16

**Falkenberg, H.,** Bedachungs-gesch., Dt. Eylauer Str. 31 1 65

**Felberabend, Georg,** Tischlereibetrieb, Schmalestr. 5 2 41

**Fenersozietät f. d. Provinz Ostpreußen,** Bezirkskommissar Günther 1 33

**Fidorra, Willy,** Elektromeister, Licht-, Kraft-, Radio-, Blitzableiterbau 2 21

**Finanzamt** 1 89

**Fischer, +** Landwirt, Fabian 2 32

**Fritz, Otto, Kfm.,** Markt 27 2 78

**Gasthaus Gr. Jauth,** Inh. Herbert Schulz 2 83

**Geisler, Gustav,** Fleischermstr., Obermstr. d. Fleischerinn. 2 20

**Gemeindeamt Finckenstein,** + (Bürgermeister Dreher) 1 71

**Gendarmerie:**  
Gendarmerie-Inspektion d. Kreises Rosenberg Westpr., Adolf-Hitler-Str. 20 2 13  
Gendarmerieamtsbereich Finckenstein 2 07  
Gendarmerieamt u. Gendarmerieposten Charlottenwerder 1 27  
Gendarmerieposten Charlottenwerder 1 27  
Gendarmerieposten Gr. Jauth 1 34  
Gendarmerieposten Kl. Albrechtan 2 72  
Gendarmerieamt Michelau 1 40  
Gendarmerieposten Rosenberg, Westpr. 1 86

**Giese, Autovermietung** + 2 52

**Goertz, Bruno, Dr. med. dent.,** Zahnarzt, (9—12, 15—18, Sbd. nachm. nur n. vorh. fernmündl. Anmeldung), Bahnhofstr. 2 26

**Goertzen, Walter,** Kfm., Markt 1 63

**Güterverwaltung Januschau-Gr. Brausen,** + Rentamt 2 29

**Hanne, C.,** + Baugesch., Dampf-sägewerk u. Zementröhrenfabr., Adolf-Hitler-Str. 2 09

**Harder, Eduard,** vorm. Rosenberger Kreiszeitung G. m. h. H., Amtl. Kreisblatt, Buchdruckerei, Buchbinderei u. Buchhdlg. 2 17

**Hardt, Dr.,** Zahnarzt, Markt 1 19

**Hennig, Willy,** + Ing., Masch.-Bmstr., Lichtspieltheater 1 99

**Herzberg, Erich,** Bau- u. Möbeltischler, Finckenstein, Obermstr. der Fischlerinnung 1 10

**Hinz, Emilio,** Hebammen-schw., Horst-Wessel-Str. 5 1 92

**Hobeln, Dipl.-Landwirt,** Kl. Jauth 2 61

**Hotel Lehmann,** Inh. E. Lehmann, Adolf-Hitler-Str. 2 08

**Hotel Schwarzer Adler,** Inh. Martha Schönfließ, Dt. Eylauer Straße 36 1 98

**Jablonski, Otto,** Kaufmann, Adolf-Hitler-Str. 1 23

**Jablonski, Wilhelm,** Speditionsgesch. u. bahnamtl. Rollfuhr- unternehm., Hindenburgstr. 2 01

**Jacoby, Kurt,** Fleischermeister, Markt 21 1 47

**Jaeschke, Landwirt,** Rosenhain 2 47

**Jaeschke, Fritz,** Bäckermeister, Markt 4 2 57

**Kalksandsteinwerk Rosenberg Westpr.,** Inh. W. Utesch 1 11

**Katasteramt** 2 79

**Katholisches Pfarramt,** Adolf-Hitler-Str. 7 2 88

**Kattoll, Otto,** Bauer, Adolphhof 2 63

**Kilkowski, G.,** + Autovermiet., Tag- u. Nachtbetrieb, Adolf-Hitler-Str. 44 2 44

**Kingerske, Artur,** + Reichsbahn-Agentur f. den Kraftwagen-dienst 1 36

**Klinger, W.,** Fischereipächter, Finckenstein 1 69

**Kloß, Gustav,** Fleischermeister 1 97

**Kunth, Albert,** Bildhauer, Grabdenkmal-, Kunststein- u. Zement-warenfabr., Dt. Eyl. Vorst. 2 43

**König, Robert, Kfm.,** Schub-waren-Spezialgeschäft, Marke Salamander 1 01

**Koppitsch, W.,** Kolonialw. u. Gastwirtsch., Kl. Liebenau 2 84

**Kotlinksi, A.,** Kaufhaus, Markt 6 2 37

**Kott, Dr.,** Facharzt f. Chirurgie, leitender Arzt d. Kreis-Kranken-hauses Rosenberg, Wpr. 1 39

**Krebs, Karl,** Bauer, Rosenau 2 77

**Kreisbauernschaft** (siehe Reichsnährstand)

**Kreislandwirtschaftsmeister Boljahn,** + Adolf-Hitler-Str. 23 2 74

**Kreiskrankenhau** (Kreisrankenwagen) 1 75

**Kreissparkasse,** + Neues Kreishaus \* 1 56

**Krenzdrogerie,** Krüger, Erich 2 75

**Krüger, Erwin,** Landwirt, Gr. Jauth 2 10

**Kruppke, Paul,** Bäckermeister, Autovermietung 1 41

**Kurzweg, Fritz, K. G.,** Markt 3 1 22

**Landkrankenkasse,** Markt 22 1 93

**Landratsamt und Kreisver-waltung** + \* 1 51  
Durch die Zentrale sind außerdem zu erreichen:  
Kreisleitung der NSDAP  
Kreiskrankenhau  
Nach Dienstschluß:  
Landrat, Dienstzimmer (1 51)  
Kreiserinspekt., Wohn. (1 52)  
Landrat, Wohnung (1 53)  
Kreisbaumeister, Wohn. (1 54)

**Lange, Rudolf, u. Söhne,** Tischlermstr., Bautischlerei. Möbel- u. Sarglager 2 14

**Leu, +** Dr., Bürgermstr., Wohnung (2 22)

**Lichtspieltheater,** + W. Hennig, Ing., Masch.-Bmstr. 1 99

**Lindner, Biergroßhandlung,** Riesenburg, Tgahrt, Rosenberg, Markt 21 2 31

**Loock, Otto,** Feinbäckerei c. Konditorei, Markt 24 1 18

**Lorenz, Erich,** Albert-Leo-Schlag- geter-Str. 2 1 78

**Lukat, F. W.,** Banklempner, Installation, Zentralheizungen 1 74

**Matern, Willy,** Auto-, Maschinen- Reparatur., Hindenburgstr. 2 64

**Mercedes-Benz-Kundendienst,** Willy Matern 2 64

**Mootz, August,** Gasthaus zur Erholung, Kl. Albrechttau 1 44

**Molkereigenossenschaft Rosenberg,** + e. G. m. h. H., Hindenburgstr., Bürozeit 8—13 und 15—18 2 06

**Müller, Eduard,** + Hindenburg-straße (2 06)

**Müllerinnung Rosenberg,** + Obermeister Schidzick, Heidemühle 2 69

**Mundi, Rudolf,** Rechtsanwalt und Notar 1 62

**NSDAP:**  
Kreisleitung, + 1 51  
Ortsgruppe Rosenberg (Westpr.) 1 15  
+ Kreisamtsleiter f. Handwerk u. Handel Boljahn, Adolf-Hitler-Str. 23 2 74  
Deutsche Arbeitsfront, Kreisver-waltung Rosenberg 1 76  
Amt für Volksgesundheit 1 76  
Haus der NSDAP 2 89  
Kreiswartung d. NSG KdF 1 76  
Kreisamtsleitung NSV 1 77  
Ortsgruppenamtsleitung NSV 1 02

**Neubert, A.,** Klempner, u. Instal-lat. für Gas-, Zentralheiz., Ent-u. Bewässerungs-Anl. 2 45

**Neumann, Albert, Nachl.,** Inh. Ernst Samland, Kolonialw. u. Eisenw., Kohl., Restanar. 2 24

**Neumann, Conrad,** Rechtsanwalt u. Notar, Adolf-Hitler-Str. 2 42

**Oldenburg, v.,** Fran, Januschau 2 35  
+ Gutsverwalt. nur 1 61

**Petrasschewski, Julius,** Kfm., Bergstraße 6 1 35

**Pockardt, Dr.**, Veterinär des Kreises Rosenberg, Westpr. (8 bis 9 u. 18-19) 1 94

**Pohl, A.**, Konditorei 1 70

**Postamt s. Reichspost**

**Quader, Karl**, Fleischermeister, Brunnenstr. 8 2 30

**Radtke, Felix**, Kolonialwaren u. Destillation, Bergstr. 1 1 82

**Reddmann, E.**, Hebammen-schwester 1 88

**Reichsarbeitsdienst**, Arbeitsdienstabteilung 2/20, Rosenberg, Westpr. 1 96

**Reichsbahn:**  
Bahnhofsstr. 31 1 29  
Güterabfertigung Charlottenwerder 2 33  
Güterabfertigung u. Kraftwagenbetriebsstelle Rosenberg (Westpr.) 2 15  
Agentur für den Kraftwagen-dienst + 1 36

**Reichsnährstand**, + Kreisbauernschaft Rosenberg, Westpr., Adolf-Hitler-Str. 21 1 67

**Reichspost:**  
Postmeister 2 34  
Annahme, Abfertigung u. Entkartung 1 37  
Rundfunkstelle, Auskunft in Fernsprechanlagen, Rentenzahlstelle 2 36  
Zeitungs- n. Rentenstelle 1 37

**Reinberger, Gustav**, Bäckermeister 1 31

**Reschke, Adolf**, Land- u. Gastwirt, Kl. Albrechtstr. 2 65

**Reschke, Erich**, + Auto-Reparaturwerkstatt, Garagen, Tankstelle, Hermsdorf-Str. 6 1 45

**Rosenberger Mühlenwerke**, Inh. Hausmühle Riesenburg 2 02

**Schielke, Walter**, Elektromstr., Licht-, Kraft- u. Radioanl. 2 76

**Schilke**, + Bauer, Karlsvalde 2 59

**Schilke, Max** (Paul Lange Nachgl.), Schuhgeschäft 1 13

**Schmidt, Ernst**, + Dipl.-Ingenieur 2 09

**Schönleib, Walter**, Kolonial-u. Materialwarenhdl., Markt 2 68

**Schreiber, Conrad**, Faulener Landstraße 1 14

**Schülke**, Landwirt, Charlottenwerder 2 53

**Seitz, Friedrich**, Töpfermstr., Adolf-Hitler-Str. 1 26

**Siemund, W.**, Güterdirektor, Finckenstein 1 08

**Stadt-Drogerie, Fotohaus**, + Wilh. Titz, Rosenberg 2 23

**Staatl. Gesundheitsamt Rosenberg, Westpr.**, Albert-Leo-Schlageter-Straße, Amtsarzt Dr. Masuhr 2 40

**Stadtschule** 2 58

**Stadtverwaltung (Bürgermstr.) und Ortpolizeibehörde**, Markt 16, Rathaus 2 22, 2 66

Außerhalb der Dienststunden und Nachtdienst, Polizeichefamt 2 22

Bürgermeister Dr. Leu, Graudenzer Str. 2-4 2 22, 2 66

**Ujaschelt, Hans**, Inh. Oskar Fischke, Modewaren, Damen- u. Herren-Bekleidg., Markt 1 17

**Strehlau, Hermann**, Markt 9 2 86

**Such, Fritz**, Töpfermeister, Töpferstr. 2 2 28

**Trzaskowski, M.**, Tischlermstr., Bau- u. Möbelschleier, Sarg-lager u. Bestattungsgesch. 2 71

**Tschorschke, Emil**, Sparkassen-Direkt., Hindenburgstr. 11 1 60

**Vereinsbank**, + e. G. m. b. H., Geschäftsstelle Rosenberg, Westpr. 2 48

**Vogel, Oskar**, Baugesch., Dampf-sägewerk u. Holzhdg. 2 62

**Wardecki, Bernh.**, Deutsches Haus, Kfm., Hindenburgstr. 1 90

**Wehrmacht:**  
Wehrbezirksoffizier, Albert-Leo-Schlageter-Straße 1 32  
Wehrmeldeamt 2 18

**Weigel, Otto**, Schützenhaus, Abbau 6 1 80

**Westpreussisches Ueberlandwerk, G. m. b. H.**, Kraftwerk u. Betriebsabteilung Rosenberg, Westpr. 2 60

**Wiese, prakt. Tierarzt**, Erich-Koch-Straße 1 84

**Willkomm, Helmut**, Gastwirt, Charlottenwerder 1 28

**Witt, Ernst**, + Bankvorstand, Michellauer Str. 2 (2 48)

**Wodtke**, + Oberinspekt. d. Güter Januschau, Gr. Brausen 1 61

**Ziemann, A.**, + Brot- u. Feinbäckerei 2 46

**Ziemann, Franz**, + Autoanruf, Tag- u. Nachtbeirr., Töpferstr. 1 48

**Ziemann, Julius**, Fischhaus, Blücherstraße 7 1 59

**Zierock, Max**, Fleischerei 1 95

**Rosengarten, Ostpr.**

Postcheckkonto für Fernsprechbehörden: Königsberg (Pr.) Nr. 1371, Postamt Rastenburg (Ostpr.).

**Wahlbetrieb**  
Fernverkehr: Die Fernverkehr vermitteln die Fernämter Rastenburg, Ostpr. n. Angerburg, Ostpr. Welche Ferngespräche bei den einzelnen Fernämtern anzumelden sind, ist aus dem gelieferten Merkblatt zu ersehen.

Fernamt Rastenburg, Ostpr. 07  
Fernamt Angerburg, Ostpr. 03  
Ansknft und Störungsstelle 20  
Telegrammaufnahme:  
für Ortstelegramme 20  
für Telegramme nach Angerburg, Ostpr. 07  
für Telegramme nach Rastenburg (Ostpr.) und allen andern Orten 03  
Zeitangabe 03

**Um**  
**Adler-Drogerie**, Heinz Wurmuth, Drogen, Chemikalien, Foto usw. 64  
**An- u. Verkaufs-Gen. Angerburg**, Lagerst. Rosengarten 55  
**Autovermietung** Fritz Ziemann, Rosengarten 19  
**Baack, Hermann**, Bauer, Pilwe 53  
**Berger, Paul**, Gastwirtsch. 37  
**Bork, Ripplauken** 46  
**Broschewski, Willy**, Kfm. 42  
**Broscholz, Aug.**, Baugeschäft 67  
**Budnick, Max**, Bauer, Gr. Blaustein (Bürgermeister) 65  
**Burg, Karl**, Langbrück 56  
**Butsch, Franz**, Bauer, Rosengarten 66  
**Chotzko, Ernst**, Kol.- n. Eisenwaren, Restaurant, Baustoffe, Kohlen 50  
**Drost, Max**, Landwirt n. Bürgermeister 34  
**Ev. Pfarramt Rosengarten** 38  
**Forstamt Mittenort**, + Forstmeister Heinemann 52  
**Forsterei Gr. Blaustein** 23  
**Ganns, Karl**, General-Agentur, Allianz- u. Stuttgarter Verein A.-G., Dorfhauptstr. 77 62  
**Gendarmerie:**  
Gendarmerieamt Rosengarten, Gen.-Mstr. Brewitz 59  
Gen.-Posten Rosengarten, Gen.-Hauptwachtmstr. Treschan 41  
Gen.-Posten Masehnen, Gen.-Hauptwachtmstr. Tugunke 45  
**Gliese, A.**, Kaufmann 18  
**Gutsverwaltung Kl. Steintort** 16  
**Gutsverwaltung Stobben** 24  
**Gutsverwaltung Taberlack** + 54  
**Hölbüing, G.**, Dampf-mahl- und Schneidemühle, Holzhandlg., Getreide- u. Mehlgeschäft 22  
**Hundsörfer**, Landwirt, Georgenau 10  
**Jaescake, Paul**, Landwirt, Masehnen 30

**Langanke, Arthur**, Landwirt, Adl. Masehnen 29

**Langanke, Karl**, Landwirt, Masehnen 31

**Lehndorf, Heinrich, Graf**, Gr. Steintort 33  
Hauptverwalt. Gr. Steintort (33)  
Gutsverwaltung Gr. Steintort (33)  
Revierförster Gr. Steintort (33)

**Lenk, Bernhard**, Landwirt, Friedenthal 14  
Derselbe, Friedenthal 63

**Loetzke, Louis**, Fleischerstr. 25

**Markus, Walter**, Tankst., Fahrräder, Autozähbehör. 60

**Molkerel Rosengarten**, Bes. E. Münster 21

**Müller, H.**, + Landeskultur- u. Tiefbau, Baugeschäft Rosenhof 26

**Odzuk, Eugen**, Fuhrgeschäft 32

**Podsiadlowski, Paul**, Tischlereipächter 71

**Pokrzywnitzki, v., Edmund**, Textil-, Schuhwaren, Fertigtkeidung 17

**Przyborowski, Landwirt** 27

**Reichsbahn-Güterabfertigung Gr. Steintort**  
Dies., Rosengarten 15

**Romahn, Landwirt** 35

**Samlund, Bruno**, Landwirt, Masehnen 28

**Schenck'sche, Frhr. v., Familien-gutsverw., Gr. Partsch** 40

**Schrage, Leo, Dr.**, med., prakt. Arzt 68

**Sokoll, Paul**, Maschinen- u. Reparaturwerkstätte 58

**Stöckler, Georg**, + Rosenhof über 26

**Tittelmeyer, Edmund**, Ofenbaugeschäft, Kachelager 57

**Trüb, Georg**, Kaufmann, Gr. Blaustein 51

**Waschull, E.**, Kolonial- u. Materialwaren, Spirituosen 61

**Weiß, Teichen** 49

**Ziegele Gr. Blaustein**, Kr. Rastenburg, Inh. Langenstraßen 13

**Ziegele Steinort** + 52

**Rositten, über Zinten.**

[üb. Pr. Eylau].  
Postcheckkonto für Fernsprechbehörden: Königsberg(Pr.) Nr. 2850, Postamt Zinten.

**Wahlbetrieb**  
Fernverkehr: Fernamt Zinten 03  
D: siehe unter Zinten  
Auskunft und Störungsstelle 20  
D: W 8-13, 15-18; S 8-9, 12-13.

**Telegrammaufnahme:**  
für Ortstelegramme 20  
für Telegramme n. auswärts 03  
D: s. unter Zinten  
Zeitangabe 03

**Um**  
**Blank, Alfons**, Tiefbauunternehmung Heilsberg-Stablack 55  
**Blank, Erwin**, Viehhändler 13  
**Continental Wasserwerke**, G. m. b. H., Berlin-Charlottenburg 2, Hardenbergstr. 1. Baustelle Stablack-Schlauthienen 51  
**Dröger, Erich**, Hussehnen üb. Pr. Eylau 21  
**Ehleben, Ernst**, + Bauer, Amts-vorsteher Bürgermstr., Maggen, üb. Zinten 45  
**Fischer, Ernst**, Niederlage von Mehl, Getreide, Sämereien und Futtermitteln 29  
**Flucht**, Molkereibesitzer 10  
**Gemeindeamt Wackern**, Bürgermeister Schröder 60  
**Beeresbaumt Barfenstein**, Neubauleitung II, Stablack 41  
**Herrmann, Karl**, Bürgermeister, Hussehnen 64  
**Hoffmann, W.**, Gastwirt, Hussehnen üb. Pr. Eylau 19

**Huck, Fritz**, Kaufmann 35

**Jonczeck, Gustav**, Oberstraßenmeister I. R. 37

**Kameradschaftslager I**, Schlaubiennen 51

**Kameradschaftslager III**, Schlauthienen 52

**Kinder, Erich**, + Bauer 43

**Kinder, Willy**, Bauer 23

**Klammt, Hermann**, Baubüro, Baustelle Schlauthienen 56

**Klein, Hermann**, + Lehrer, Rositten 25

**Kohn, Fritz**, Dr. med., prakt. Arzt 16

**Kübart, Eduard**, Güternahverkehr 18

**Kübart, Hellmut**, Personen-wagen- u. Omnibusvermietung, Ausflugsverkehr 44

**Lange, Fritz**, Maurer- u. Zimmermeister, Baugeschäft 33

**Lange, Hans**, Landw., Supplitten b. Hussehnen üb. Pr. Eylau 32

**Lemke, Gebr.**, Baugeschäft u. Sägewerk, Hussehnen üb. Pr. Eylau 09

**Maeckelburg, Korsch**, Bau-stelle Schlaubiennen 49

**Mückenberger, K.**, Dipl.-Land-wirt, Dr. phil., Ritterg. Wackern b. Hussehnen üb. Pr. Eylau 31

**Neumann, Karl**, Kfm., Dorfstr. 47

**Nichau, Emil**, Kolonialwaren-u. Feinkosthandlung 62

**Nichau, Fritz**, Fleischermeister 14

**Nord-Süd-Bau Ostpreußen**, Kommandit-Gesellschaft, Königsberg, Pr., Vorderroßgarten 50, Baustelle Schlauthienen 15

**NSDAP:**  
Ortsgruppe + 43  
**Passarge, Gustav**, Bauer, Maggen 68  
**Pauli, Gebr.**, Manufaktur-, Schuh-, Kolonial- u. Kurzwarenhdlg. 30  
**Peter, Emil**, Landw., Hussehnen üb. Pr. Eylau 26  
**Peter, Theodor**, Landwirt, Hussehnen üb. Pr. Eylau 22  
**Petriak, Friedrich**, Bauer, Hussehnen üb. Pr. Eylau 22  
**Pototzky, Karl**, Landwirt, Hussehnen üb. Pr. Eylau 27  
**Raifeisen, Rositten** + 25  
**Rehberg, Wilhelm** 36  
**Reichsb.-Neubauamt Zinten**, Bauaufsicht Rositten II/II 54  
**Reschat, Max**, Gasthaus nnd Kolonialwaren, Hussehnen über Pr. Eylau 28  
**Richter, Robert**, Tiefbauunternehmung, Goldap 63  
**Rockel, Otto**, Tischlermstr. 12  
**Schott, Walter**, Fahrzeughdlg. u. Reparaturwerkstätte 50  
**Surkau, Ernst**, Kfm., Dorfstr. 39  
**Venohr, Hugo**, Landwirtschaft, Robitten 61  
**Wasgion, Hugo**, Bauer u. Staatsrevierförster a. D. Schlauthienen, Post Stablack üb. Pr. Eylau 42  
**Wegner, Eduard**, Fleischermeister 40  
**Witt, Leo**, Bauer, Hussehnen üb. Pr. Eylau 17  
**Wolf u. Döring**, Baustelle Schlaubiennen 38

**Rosßberg, Ostpr.**

Postcheckkonto für Fernsprechbehörden: Königsberg (Pr.), Nr. 19, Postamt Kreuzingen, Ostpr.  
Handbetrieb, D: W 8-20; S 8-9, 12-13.

**Um**  
**Buttkus, Franz**, Bauer 2  
**Forstbehörden nnd Forst-dienststellen:**  
Forstaussehrgchäft, Preuß., Falkenstein 21  
**Gefäller, Paul**, Landwirt 6  
**Gendarmerieposten:**  
Gowarten, Gen.-Hauptwach-tmeister Berger 9

**Gieger, Hugo**, Bauer, Falken-höhe 5

**Haupt, Alexander**, Mühlenbes., Mehlhdg., Saatgutreinigung, Go-warten 22

**Höfmann, Hermann**, Kfm., Jägerkrug 11

**Kundoch**, Lehrer, Gowarten 18

**Loseit, Emil**, Amtsvorsteher, Gowarten 16

**Mertins, Reinhold**, Landwirt, Gutsfelde 7

**Paugstat, Hermann**, Bauer, Klingen, Post Kleingrenzberg üb. Schillen 17

**Piarramt Gowarten** 14

**Schwarz, Ewald**, Bauer, Gr. Krippen 3

**Spar- u. Darlehnsk.-Verein**, e. G. m. b. H., Gowarten, Packschie 19

**Totenhaupt, Bauer**, Klingen, Post Kleingrenzberg üb. Schillen 13

**Warstat, Fritz**, Bauer, Falke-höhe 8

**Wassel, Ewald**, Autovermietung, Gowarten 23

**Wenghöter, Emil**, Bauer, Klingen, Post Kleingrenzberg üb. Schillen 12

**Wingrath, Lehrer** 4

**Rositten, Kur. Nehrung.**

[üb. Königsberg (Pr) 5].  
Postcheckkonto für Fernsprechbehörden: Königsberg (Pr.) Nr. 4454, Fernsprechamt Königsberg, Pr.

**Handbetrieb, D: W 8-20; S 8-9, 12-13**, in den Sommermonaten (15. 6.-15. 9.), W 8-21, S 8 bis 9, 12-13 u. 17-20.

**Um**  
**Amtsvorsteher, Bürgermeister**, Standesbeamter 24  
**Becker, Alexandra**, Gemein-de-schwester 31  
**Dünenwart** 4  
**Ev. Pfarramt** 19  
**Fischmeister Rositten** 23  
**Forstdienststelle**  
Oberförsterei Rositten 15  
**Gast- u. Logierhaus „Am Meer“**, Inh. K. Kuraby 26  
**Gast- u. Logierhaus „Zur Mole“**, eigene Konditorei und Bäckerei, Fa. Gust. Reichert, Inh. Margarete Neumann 10  
**Gendarmeriepostenbereich Rositten**, Gen.-Hauptwach-tmeister Bartz 16  
**Gudjons, Walter**, Dr., med., prakt. Arzt, Sprechst. 8-10 vorm. 35  
**Gulbis, Carl**, Fischhandel und Spedition (Motorboot- u. Segel-fahrten auf dem Haff 5  
**Hageleit, Franz**, Fischerfach-schaft, Hauptstraße 27  
**Haus Löns, Gästeheim**, Inh. H. Götz 9  
**Institut für Schädlingsfor-schung**, Prof. Dr. L. Seidat 25  
**Jugendherberge Rositten** 21  
**Kantmann, Gertrud**, geb. Seddig 20  
**Kurhaus/Gästeheim, Hotel „Kurisches Haß“**, Inh. H. Götz 1. 30  
**Landschulheim der Ostpr. Mädchen-Gewerbeschule Königsberg Fr.**, Kunzen 18  
**Leuchtfener Rositten** 2  
**Reichert, Karl**, Gasthaus zur Linde u. Fuhrhalterei, Haupt-straße 27 12  
**Reichssegelflugschule Rositten des NSFK**, Gruppe 1 Ostland 13  
**Schmidt, Emilie**, Frau, Privat-Gästeheim 22  
**Schneider, Gustav**, Töpfermstr., Villa Waldblick 8



**Schulz, Alex.**, Wein- u. Bierstube, Lebensm., Elektro-Materialwaren, Farben, Netze 14  
**Stöter, Hermann**, Fleischermeister, Hauptstraße 6  
**Urbschat, Gustav, Kfm.**, Gasthaus „Zum Trieband“ 28  
**Urlauberheim Treuwerk Luftfahrt**, Altes Fliegerlager 32  
**Vogelwarte Rossitten der Kaiser-Wilh.-Gesellsch. z. Förd. d. Wissensch. Leit.: Dr. E. Schütz** 7  
**Watzak, Fritz I.**, Fuhrhaltere, Beförderung von Personen mit Motor- u. Segelboot, Hauptstr. 34  
**Zollaufsichtsstelle (G)** 3

**Roßlinde.**

Postcheckkonto für Fernsprechbüren: Königsberg (Pr), Nr. 2122. Postamt Gumbinnen. Wahlbetrieb  
 Fernverkehr: Fernamt Gumbinnen 03  
 Auskunft und Störungsstelle 20  
 Telegrammaufnahme Gumbinn. 03  
 Zeitangabe Fernamt Gumbinnen 03  
 Andere Dienststellen s. Teilnehmerliste unter „Reichspost“  
 Um  
**Ackermann, Bauer, Roseneck** 47  
**Barkowski, Franz, Bauer und Bürgermeister, Herzogskirch** 49  
**Barzuhn, H.**, Schlosserstr., Rep.-Werkst. für Landmasch., Auto- u. Motore, Herzogskirch 06  
**Bernecker, Wilh.**, Bauer, Roseneck P. Roßlinde 13  
**Eigner, G.**, Landw., Moosgrund 29  
**Fetsch, Landw., Springen** 41  
**Gendarmerie:**  
 Roßlinde, Gend.-Hauptwachmeister Pobl 37  
 Herzogskirch, Gend.-Meister Wippich 33  
**Hagemelster, August, Bauer, Angerfelde** 44  
**Herzogskircher Spar- u. Darlehnsk.-Ver. e. G. m. u. H.** 38  
**Hoffmann, Franz, Kolonialw. u. Gastwirtsch.** 24  
**Hopp, Friedr.**, Landwirt, Korollen 31  
**Ickert, Händler, Springen** 09  
**Kalinkat, Wilh.**, Fleischerstr. 18  
**Kistler, Alois, Molkereibes.** 19  
**Knapke, Berta, Landwirtin, Herzogskirch** 17  
**Laibfacher, Otto, Gastwirtsch.**, Springen 07  
**Legies, August, Bauer, Karmohnen** 27  
**Lörzer, Franz, Landwirt u. Bürgermeister, Roßlinde** 39  
**Mentz, Landwirt** 26  
**Pfarramt Herzogskirch** 23  
**Pflaumbaum, Herm., Landw., Biedwiese** 14  
**Prange, Herm., Fleischerstr.** 16  
**Puschamsies, Wilhelm, Bauer, Habichtsau** 15  
**Reichspost:**  
 Postagentur 20  
**Reinhold, Walter, Bauer, Moosgrund** 30  
**Ritter, + Präzentor, Herzogskirch (38)**  
**Remonteamt Roßlinde** 26  
**Schwallier, Landw.** 35  
**Sellin, Franz, Mühlenbes., Bumbeln, P. Roßlinde** 45  
**Tessnow, Adalbert, Lehrer, NSV-Ortsgruppenamtsleiter** 08  
**Ußkural, Fritz, Bauer, Roßlinde** 12  
**Wisemann, Albert, Bauer, Moosgrund** 48  
**Wolf, Ernst, Viehhändler** 32

**Rothebude,**

**Forstamt.**  
 Postcheckkonto für Fernsprechbüren: Königsberg (Pr), Nr. 2101, Postamt Treuburg.  
 Handbetrieb  
 Um  
**Forstbehörd. u. Forstdienststellen:**  
 Forstamt Rothebude, üb. Treuburg, Kr. Goldap, Forststr. Wagner 2  
 Revierförsterei Brettmannswalde, Revierförster Tabbert 3  
**Weiß, Amtsvorsteher u. Bauer, Lichtenhain, P. Neuendorf, Kr. Treuburg** 4  
**Wunderlich, Gastwirt, Ortsbauernführer u. Bürgermeister, Rothebude** 1  
**Rothfließ, Bht.**  
 Postcheckkonto für Fernsprechbüren: Königsberg (Pr), Nr. 3108, Postamt Rothfließ.  
 Handbetrieb, D: W 7/8—20; S 7/8 bis 9, 12—13, 17—18. Db: W 6—7/8, 20—24; S 6/7—8, 9 bis 12, 15—16, 20—24.  
 Fernsprechauftragsdienst  
 Um  
**Bahnhof Rothfließ, Bahnhofsvorstand, Güterabfertigung, Fabrikartenausgabe** 34  
**Block, Franz, Gastwirt, Gr. Bössau** 29  
**Bössauer Spar- u. Darlehnskasse, Williams** 19  
**Forstdienststelle:**  
 Försterei (Städt.) Heide b. Wierps 10  
**Gendarmerie:**  
 Gend.-Posten, Gend.-Hauptwachmeister Goliath, Gr. Bössau 17  
 Gend.-Posten, Gend.-Hauptwachmeister Stelling, Rothfließ 16  
**Goerke, Pfarrer, Gr. Bössau** 6  
**Heinrich, Gastwirt, Rothfließ** 30  
**Hoffmann, Mühlenpächter, Rothfließ** 25  
**Kleinschmidt, Frieda, Mühlenbesitzerin** 7  
**Knobelsdorf, von, Adolf, Fahrradhandl. u. Autovermiet., Gr. Bössau** 22  
**Kohlhoff, Arnulf, Bahnhofswirt, Rothfließ** 1  
**Konopatzki, August, Fischereipächter, Maränen- u. Aalräuch., Kl. Bössau, Post- u. Bahnstat., Rothfließ** 13  
**Krämer, Hubert, Landwirt, Alt Kunzkeim** 5  
**Kruck, Josef, Kaufmann, Gr. Bössau** 11  
**Reichsbahn:**  
 Güterabfertigung Rothfließ 8  
 Güterabfertigung Sauerbaum 26  
**Schacht, Aug., Landwirt, Neu Kunzkeim** 4  
**Schaffrinski, Viktor, Elektrizitätswerk** 18  
**Schleubner, von, Rittergut Teistimmen** 2  
**Sommerfeld, Valentin, Landwirt, Gr. Bössau** 15  
**Stuhmann, August, Landwirt, Gr. Bössau, Abbau** 14  
**Wichmann, Bernhard, Molkereibesitzer** 27  
**Zimny, Rudolf, Bahnhofshf., Düngemittel, Getreidehandlung, Rothfließ** 3  
**Ziermann, Bernhard, Landw., Kleisack** 12  
**Rotwalde, Kr. Lötzen.**  
 Postcheckkonto für Fernsprechbüren: Königsberg (Pr), Nr. 2116, Postamt Lötzen.  
 Handbetrieb, D: W 8—20; S 8—9, 12—13.  
 Um  
**Fischer, Max, Schmiedemeister** 13

**Gendarmerie:**  
 Gendarmeriepostenbereich Reichensee, Gend.-Hauptwachmeister Migge 14  
 Gendarmerieposten Rotwalde, Gend.-Hauptwachmstr. Wilh. Hornemann 11  
**Iwan, Rud., Landwirt, Rittergut Kleinrösten** 1  
**Jankowski, August, Gastwirt, Reichensee** 8  
**Kollpost, Richard, Gastwirtsch., Großrösten** 17  
**Krollzik, Ed., Landw., Abb. Meyer, F., Landwirt, Brassendorf** 4  
**Pfarramt Rotwalde** 2  
**Podleschny, Rudolf, Edelpeitzierfarm** 15  
**Poppke, Erich, Landwirt, Ahbau Großrösten** 5  
**Posdick, August, Gastwirt, Reichensee** 7  
**Staschik, Albert, Kaufm.** 6  
**Wallat, Gustav, Kfm. n. Landwirt** 16

**Rudau,**

**Kr. Fischhausen.**  
 Postcheckkonto für Fernsprechbüren: Königsberg (Pr), Nr. 4454, Fernsprechamt Königsberg, Pr.  
 Wahlbetrieb  
 Fernverkehr: Fernamt Königsberg 03  
 Auskunft und Störungsstelle 20  
 Telegrammaufnahme:  
 für Ortstelegramme 20  
 für Telegramme n. auswärts 03  
 Zeitangabe 03  
 Um  
**Albrecht, Otto, Schmiedemstr.** 51  
**Anders, Louis, Töpfermstr.** 37  
**An- u. Verkaufsgenossenschaft, e.G.m.b.H. z. Königsberg, Pr., Zweigst. Molllehnen** 74  
 Rudauer Spar- u. Darlehnskassen-Verein e. G. m. u. H., Molllehnen 74  
 Woscidlo, Rudau 50  
**Autovermiet. Lau, + über** 22  
**Bahnhof Laptan (Königsberg-Cranzer Eisenbahn), Auskunft, Güterabfertigung** 72  
**Bahnhof Molllehnen (Königsberg-Cranzer Eisenbahn), Auskunft, Güterabfertigung** 25  
**Berg von Linde, Iwan, Landwirt, Transsau** 18  
**Bloech, Ewald, Landwirt, Transsau** 13  
**Bloech, Hans, Dr. phil., Diplomalndwirt, Transsau** 84  
**Bojahr, Otto, Baugeschäft** 82  
**Brenke, Martin, Baumschulen, Schreitlacken** 09  
**Buttgerit, Agnes, Landwirtin, Kirschnehnen** 61  
**Danilowski, Kolonialwaren u. Schankwirtsch., Schreitlacken** 69  
**Eich-Drogerie, Willy Rieck** 17  
**Eilmer, Landwirt, Adamshede** 68  
**Eilmer, Otto, Bauer, Sporwitten** 15  
**Ev. Pfarramt Laptan** 52  
**Feyerabend, Hugo, Bauer, Jaxen** 19  
**Fischer, Straßenmstr., Molllehnen** 60  
**Fischer, Willy, Bauer, Moggahnen** 34  
**Forstbehörden u. Forstdienststellen:**  
 Forstverwaltung Maldaiten 45  
 Preuß. Revierförsterei Waschke 67  
**Friedrich, Otto, Bauer n. Amtsvorsteher, Trentitten** 26  
**Gädeke, Horst, Landwirt, Nadrau** 62  
**Gedenk, Gustav, + Kolonial-, Eisenw. Haus- u. Küchengeräte, Baumst., Sämereien, Spirituos., Gastwirtsch.** 27  
**Gedenk, Martha, + Hebammen-schwester** 27

**Gemeindeamt Rudau** 63  
**Gendarmerie:**  
 Gendarmerieposten Laptan, Gend.-Hauptwachmeister wohl Ka-59  
 Gendarmerieposten Rudau, Gend.-Hauptwachmstr. Gawenus 39  
**Gutsverwaltung Nuskern** 43  
**Gutsverwaltung d. Ostpr. Landgesellschaft Eisselbitten** 16  
**Herrmann, Otto, Amtsvorsteher u. Bürgermstr., Moggahnen** 36  
**Knaust, Rudolf, Landwirt, Tiedtken** 54  
**Kuenheim, von, Eitel-Volmar, Landwirt, Ekriten** 32  
**Kuhn, W., Landwirt, Laptan** 40  
**Landjahrlager Nuskern** 78  
**Legies, Gustav, Bauer, Transsau** 83  
**Leugning, Fritz, Stellmacher-mstr. u. Bürgermstr., Laptan** 73  
**Lessau, Paul, Fleischbeschauer, Kiauten** 81  
**Lobien, Carl, Landwirt, Molllehnen** 41  
**Ludßuweil, Heinrich, SA-Sturm-führer, Trentitten** 80  
**Margenfeld, Herm., Bäckermeister** 56  
**Matz, Leo, Hauptm. d. R. a. D., Gidauten** 57  
**Menzel, Werner, Hauptlehrer** 31  
**Moldehn, Franz, Maßschneiderei** 35  
**Molkerei Rudau, e.G.m.b.H.** 30  
**Nehrenheim, Erich, Baumstr., Abschätz.-Komm. d. Feuersoz. f. d. Provinz Ostpr., Transsau** 48  
**Neumann, Friedr., Meiereibes., Transsau** 29  
**NSDAP:**  
 Ortsgruppe Rudau, Kassenleiter Wagner, Plutwinnen 76  
**Ostpreußenwerk A.-G., Abt. Ueberlandwerk Königsberg, Betr.-Monteur, Corben** 55  
**Peters, Walter, Kfm. n. Bauer, Transsau** 49  
**Pieschack, Anni, Textil u. Schuhwaren** 75  
**Pilz, W., Dr., prakt. Arzt** 64  
**Potreck, Emil, Bauer, Moggahnen** 12  
**Reichsautobahn, Oberste Bauleitung Königsberg, Baubüro Rudau** 86  
**Rodde, Julius, Landwirt, Kiauten** 28  
**Rohfleisch, Landwirt, Adl. Sergenten** 08  
**Rohloff, Kurt, Lehrer n. Kantor** 21  
**Ruhdel, Max, Dr., Regierungs-rat i. R., Gerstehnen, Post Plutwinnen** 77  
**Schadwinkel, Gerhard, Mühlenwerke Rudau** 10  
**Schneider, Karl, + Kfm.** 22  
**Schulz, Erich, Amtskrug** 33  
**Schulz, Richard, Landwirt, Adl. Sandhof** 44  
**Schwarzrock, M., Mühle Laptan** 66  
**Siebert, Landwirt, Corben** 65  
**Siedler, Arno, Bauer, Transsau** 24  
**Siedler, Walter, Erbhofbauer, Kiauten** 53  
**Szales, Carl, Mechanikermstr., Fahrräder, Rep.-Werkst. f. sämtl. Motorfahrzeuge, Tankstelle 42**  
**Szepanski, Fritz, Fleischermeister, Dorfstraße** 23  
**Taube, Edith, Frau, Hebammen-schwester, Laptan** 85  
**Thiel, Edwin, Bau- und Möbelschlelerei** 58  
**Weiß, Landwirt, Maldaiten** 14  
**Weiß, Adolf, Landwirt, Backeln** 38  
**Wirbel, Franz, Baunternehmer** 47  
**Rudczanny**  
 s. Niedersee.  
**Rudschenny**  
 s. Mühlenhöhe.

**Russenau**

s. Reussenau.  
**Saalfeld, Ostpr.**  
 Postcheckkonto für Fernsprechbüren: Königsberg (Pr), Nr. 2848, Postamt Saalfeld (Ostpr.).  
 Wahlbetrieb  
 Fernverkehr:  
 Fernamt Saalfeld (Ostpr.) 0  
 Auskunft 8  
 Störungsstelle 7  
 Fernsprechantragsdienst (es meldet sich das Fernamt) 0  
 Telegrammaufnahme 2 22  
 Zeitangabe 2 22  
 Andere Dienststellen s. Teilnehmerliste unter „Reichspost“  
 Um  
**Amtsgericht, Klosterstr. 2** 17  
**Ankum, v., + Landwirt, Mitteldorf** 2 16  
**An- und Verkaufsgenossenschaft, e.G.m.b.H., Markt 21** 2 44  
**Apothek. n. Adlerdrogerie, Eugen Falkewitz, + Markt 23** 2 14  
**Autovermietung Angrick, Torstraße 2** 2 29  
**Bader, Walter, Eisenw.- n. Porzellanfachgesch., Kohlen, Baustoffe u. landw. Bedarfart.** 2 25  
**Bank d. Ostpr. Landschaft, + Amtl. Hinterleg.-Stelle, Mündels, Sparkasse, Markt 24** 3 59  
**Bannach, Fleischermeister, Langgasse 9** 2 82  
**Bodzek, Otto, Fleisch- n. Wurstgeschäft, Torstraße 9** 2 72  
**Boelke, F. A. M., Kolonialw., Destillation, Mineralwasserfabr., Biergroßhandlung, Kohlenhandlung** 3 35  
**Böhm, Heinrich, Kraftfahr-, Fahrradhandl., Auto-Werkstatt, Schlosserei, Tankstelle** 3 29  
**Borowski, Kurt, Kuppen 2** 97  
**Brauerel Englisch Brunnen, Elbing, Niederlage** 2 04  
**Breitfeld, Konrad, Buchdruck., -Lichtspielbetrieb** 2 38  
**Brosch, Elektromeister, Licht-, Kraft-, Rundfunk-Anlag.** 3 81  
**Bürgermeisteramt, Rathaus, Adolf-Hitler-Str. 14** \* 2 47  
 Nach Dienstsclhuß sind zu erreichen:  
 Bürgermeister, Wohn. 2 47  
 Städt. Elektr.-Werk 2 48  
**Burkowski, Straßenmstr., Langgasse 17, I** 3 88  
**Christ, Lotte, Putz- u. Modew., Markt 12** 2 32  
**Cords, Christian, Molkereibes., Adolf-Hitler-Str. 8** 2 23  
**Dieser, Emil, Schloss. n. Masch.-Fabr., Mohrunger Str. 3** 2 75  
**Dieser, Richard, Klempnerei, Langgasse 8** 3 53  
**Ditscherell, Obergerichtsvollzieher** 3 67  
**Dosch, Gärtnerei, Pr. Holländer Straße 29** 2 64  
**Dümmler, Herbert, Architekt u. Baumstr., Klingertrift 4** 3 77  
**Düvel u. Brekan, Getr.-, Saat-, Futtr-, Düngemittel, Adolf-Hitler-Straße 10** \* 2 41  
**Eilsberger, Lehrer, Bündtken** 3 84  
**Engel, Artur, Kaufm., Markt 3** 2 89  
**Ertel, Richard, Böttchershof** 2 02  
**Esau, Viehhandel, Ebenau 3** 3 83  
**Falkewitz, Eugen, + Apothek.-Besitzer, Markt 23** 2 14  
**Frommeyer, W., Maternstr., Tapetenlag., Lacke, Farbe** 3 65

**Gehrig, Fritz**, Molkerei, Sorbehn 3 44  
**Gendarmerie:**  
 Gendarmerie-Abteilung, Gend.-Oberstr. Grafenberger 2 74  
 Gendarmerieposten, Gend.-Hauptwachmeister Müller 3 16  
**Gerätelager** der N. Zk. Marienburg, Mönchentritt 3 60  
**Gerdeschke, M.**, Manufakturwaren, Markt 2 39  
**Gerhardt, Erich**, Holzkauflmann Sägewerksbesitzer, Holztransportgeschäft, Güterforttransporte, Werk am Bahnhof 2 28  
 Derselbe, Königsberg (Pr), Beethovenstraße 25 2 50 03  
**Glaeske, Kolonial-, Eisenwaren,** Restauration, Markt 9 3 43  
**Glage, Dr., prakt. Arzt,** Adolf-Hitler-Str. 12 3 54  
**Güler, Gergehen** 2 05  
**Graber u. Sczepanski,** Saalfelder Kraftverkehr 3 63  
**Grabowski, Hermann,** Rombitzen 2 07  
**Grabowski, P.,** + Bankvorstand, Adolf-Hitler-Str. 9 2 98  
**Granitzki, Paul,** Fischerei 2 50  
**Gruschewitz,** Geschäftsführer der An-u. Verkaufsgenossenschaft 2 44  
**Günther Hugo,** Papiergroßhdlg., Molkereibedarfsart., Buchdruck., Buchbind., Büro-, Galant., Spielwar., Bilderrahm., Verglas. 3 48  
**Gutsverwaltung Mitteldorf** + (2 16)  
**Heling, Dr.,** Pelztierfarm, Lindenhol 3 73  
**Hellwig, Dr.,** prakt. Tierarzt, Dt. Eylauer Str. 2 3 18  
**Hiersemann, Bauer,** Boyden 2 92  
**Hinz, Adolf,** Kolonial- u. Eisenwaren, Langgasse 2 3 37  
**Höhne, Wwe.,** Gasthofbes., Villa Bergschlößchen 3 06  
**Hoppe, Arzt,** Adolf-Hitler-Str. 11 2 13  
**Hotel Deutsches Haus,** Inh. Rich. Krebs 3 71  
**Hotel Jankowski,** Markt 31 2 93  
**Huth, Hermann,** Viehhändler, Ebenau 3 78  
**Hübner, E.,** Nachh., Inh. Begegnat, Walter, Schuhmachermstr. 2 35  
**Jankowski, Erich,** Kolonial- u. Eisenwaren, Markt 30 3 07  
**Josowski, Erich,** Bauer, Pr. Holländer Str. 28 3 55  
**Josowski, Hedwig,** Frau, Hebammen-schwester, Klosterstr. 1, Ecke Friedhofstraße 2 91  
**Josowski, Paul,** Baugesch. u. Bezirkskomm. d. Feuersoz. f. d. Provinz Ostpr., Markt 8 3 79  
**Kallien, Paula,** Obermeisterin d. Damenschneid- und Putzmach.-Innung des Kreises Mohrungen, Schweinemarkt 7 2 63  
**Kallien, Ernst,** Landwirt, Sadlauken 2 21  
**Kaminski, Willy,** Bauer, Weinsdorf ü. Saalfeld (Ostpr.) 2 83  
**Kamkowski, Boyden** 3 39  
**Katt, Paul,** Landw., Abbau 3 70  
**Kattoll, Erich,** Landw., Deunen 2 67  
**Kessler, Dr.,** Rechtsanwalt u. Notar 3 62  
**Kienapfel, Artur,** Bauer, Kuppen 3 26  
**Kirchenkasse,** Klosterstraße 3 30  
**Klein, Richard,** Bauer, Weinsdorf ü. Saalfeld (Ostpr.) 2 77  
**Klieth, Landwirt,** Barten 2 69  
**Koenig, Fritz,** Kolonialwaren, Eisenkurzwaren, Restauration, Tankstelle, Gasöllager 2 88  
**Krahner, Bugo,** Klempnermstr., Bauk. n. Installat., Bedachungs-geschäft, Klosterstr. 29 3 21  
**Krause, Kuppen** 2 26  
**Kreislandwerkerschaft** + 20 Mohrungen, Markt 12 2 85

**Kreissparkasse Mohrungen,** Zweigstelle, Markt 13 \* 2 51  
**Kretschmann, Bruno,** Gasthof Drei Kronen, Mohrunger Str. 21 2 71  
**Kretschmann, Franz,** Gartenbaubetrieb, Dt. Eylauer Str. 3 3 52  
**Kriesell, Albert,** Glas, Porzellan, Haus- u. Küchengeräte, Installations- u. Dachdeckungsmaterialien, Eisen- und Bauwaren, Shell-Tankstelle, Markt 19 3 31  
**Krogoll, Herm.,** Bauer, Abbau Weinsdorf ü. Saalfeld (Ostpr.) 2 79  
**Krüger, Franz,** + Schneidermstr., Adolf-Hitler-Str. 21 3 75  
**Krüger, Luise,** + Hebammen-schwester, Adolf-Bittler-Str. 21 3 75  
**Krüger, Minna,** Hebammen-schwester, Langgasse 32, II 3 13  
**Kruska, Kurt,** Sägewerk, Mahlmühle, Bahnhofstraße 24 2 01  
**Kugge, Bz.-Schornsteinfegermstr.,** Braubaustr. 1 3 92  
**Kuhn, Konditorei** u. Kaffee, Bierverlag, Torstr. 4-5 3 47  
**Landwirtschaftlicher Hans-trauenverein,** Klosterstr. 13 3 58  
**Lange, Paul,** Kolonial-, Eisen-warenhandlung, Restauration, Markt 17 2 66  
**Laue, Otto,** Landwirt, Paulehnen 2 37  
**Lenke, Kurt,** Bauer, Weinsdorf 3 80  
**Liedtke, Landwirt,** Sadlauken 3 08  
**Löwendrogerie, Inh. Erich** Lohmann, Markt 22 2 03  
**Ludwig, Paul,** Bauer, Ebenau 21 2 06  
**Lück, Max,** Autowerkstätte, Ha-nomag- u. Opelverkauf, Kunden-dienst, Fahr Schule u. Tankstelle, Bahnhofstraße 1 3 34  
**Maibaum, E.,** Kolonialwaren, Langgasse 26 2 09  
**Marquardt, Paul,** Kolonialw. u. Restauration, Bahnhofstr. 21 3 85  
**Mollenhauer, Erich,** Revier-förster, Mobr. Str. 5 2 27  
**Monsehr, Itta,** Markt 24 3 72  
**Moschner, Dr.,** Arzt, Kloster-str. 22-23 3 90  
**Moschütz, Hans, Dr.,** Zahnarzt (W. 8-11, 14-17 außer Sonn-abend nachm.), Klosterstr. 22 3 24  
**Neckien, Franz,** Fleischermstr. 3 46  
**Neubauer, Bürgermstr.,** Mosens, P Gr. Hanswalde (Ostpr.) 2 30  
**Neuber, Emil,** Autovermietung, Markt 16 2 86  
**Neumann, Landw.,** Rohden, Post Weinsdorf ü. Saalfeld (Ostpr.) 2 20  
**Neumann, Ernst,** Viehagent 2 95  
**Nötzl, Artur,** Dentist, Markt Nr. 16, I, Zahntechn. u. Röntgenlaboratorium (W 9-12, 15 b. 18. auß. Sbd. nachm.) 2 84  
**NSDAP:**  
 Ortsgruppenleiter Kliefoth + 2 69  
 Geschäftsstelle (2 47)  
 Kassenleiter + 2 78  
 Amt für Volkswohlfahrt 2 96  
 NS-Frauenshaft (2 48)  
 Reichsführerinnenschule d. BDM, Schloß Boyden 2 19  
**Oppenkowski, v.,** Fran. Bahn-hofwirtschaft 3 66  
**Oschelewski, Herbert,** Manu-fakturwaren, Bekleidung 2 34  
**Ostpreußenwerk, A.-G.,** Abtg. Ueberlandwerk Allenstein, Be-triebsmonteur Saalfeld 3 12  
**Ostrinsky, C.,** Baumstr., Bau-geschäft, Baustöße 3 23  
**Pein, Fritz,** vorm. Wagenfabrik Fischer, Schmiedemeister 3 91  
**Pfahl, Robert,** Autovermietung, Adolf-Bittler-Str. 3 3 22  
**Pfarramt, ev.** 2 33

**Pfarramt, kath., Pr. Holländer** Straße 25 3 15  
**Pfarramt Weinsdorf,** ü. Saalfeld (Ostpr.) 3 93  
**Pörschke, Fritz,** Bauer, Weins-dorf ü. Saalfeld (Ostpr.) 3 42  
**Poppke, Bauer,** Kuppen 2 81  
**Porsch, Paul,** Baugesch., Dampf-säge-, Hohl-, Spundwerk, Holz-bldg., Baustöße, am Bahnhof, 8 bis 16 Uhr 3 86  
 Ders., Pr. Markt 14  
**Postamt s. Reichspost**  
**Pretsch, prakt. Tierarzt,** Bahn-hofstr. 20, Schlachthof 2 24  
**Preuß, Kurt,** Fleischermeister, Langgasse 5 3 50  
**Pukall, Georg,** Bauer, Weins-dorf ü. Saalfeld (Ostpr.) 3 40  
**Ralfelsenbank, Spar- u. Dar-lehnskassenverein, e. G. m. a. H.,** Klosterstr. 22-23 2 12  
**Rang, Curt,** Handelsagentur-Ge-neralvertretung für Ostpreußen der Fa. W. Genschow - Berlina W. 9, Potsdamer Str. 19 3 49  
**Rapelius, Arno,** Bauer, Abbau Weinsdorf ü. Saalfeld (Ostpr.) 2 80  
**Reichsbahn:**  
 Güterabfertigung u. Kraftwagen-betriebsstelle 2 10  
**Reichspost:**  
 Postamt, Amtsleiter 3 00  
 Leiter des Postdienstes, Paket-raum 3 03  
 Briefabgang 2 11  
 Hauptschalter 3 11  
 Zeitungsstelle 3 02  
 Leiter des Fernsprechdienstes, Herstellung, Änderung, Kündi-gung v. Fernsprechanschlüssen, Fernsprechrechnungen 2 22  
 Pfleger der Fernsprechrichtun-gen 2 40  
 Telegrammaufnahme, Zeit-angabe 2 22  
 Leiter des Kraftfahrdienstes, Amtszimmer 3 01  
 Postagentur Weinsdorf über Saalfeld (Ostpr.) 3 95  
**Reschke, Kurt,** Kolonialwaren, Gastwirtschaft, Weinsdorf über Saalfeld (Ostpr.) 3 17  
**Retka, Molkereibesitzer,** Boyden 3 68  
**Reuter, Willy,** Bauer, Abbau Kuppen 2 70  
**Ritter, Rudolf,** Bauer, Sorbhenen 2 18  
**Rodde, Carl,** Landwirt, Kattern 2 15  
**Rudel, Erwin,** Kreuzdrogerie, Foto-Haus, Markt 8 3 76  
**Ruderverein,** Bootshaus 3 14  
**Salewski, Paul,** Kolonialwaren, Delikatessen, Konfitüren, Restau-ration, Markt 3 2 78  
**Schäfer, Carl,** Landwirt, Posurten 3 51  
**Schatz, Gustav,** Erbhofbauer, Kösen b. Weinsdorf ü. Saal-feld (Ostpr.) 3 25  
**Schatz, Richard,** Bauer, Kösen b. Weinsdorf ü. Saalfeld (Ostpr.) 2 68  
**Schleiße, Robert,** Birkenthal 2 65  
**Schoepe, Paul,** Dentist, staatl. gepr. (Sprechst. 8-13, 15-18), Markt 15 2 55  
**Schreiber, Gastwirt,** Kuppen 3 41  
**Schütt & Cie., Ad.,** Sägewerk, Pr. Marker Straße 2 90  
**Schützenhaus, Inh. Willy** Kunkel 3 45  
**Schulz, Robert,** Lederfabrik, Hafenstr. 1 2 73  
**Schwerte, Robert,** Landwirt, Abbau 3 10  
**Sender, Kurt,** Rechtsanwalt u. Notar, Markt 15 3 05  
**Sitz, Franz,** Bauer, Amtsvor-steher, Weinsdorf 3 56  
**Stamer, Hermine,** Mohrunger Straße 5 3 53

**Stange, Otto,** Malermeister, Kreislandwerkersmstr., Markt 12 2 85  
**Stark, Minna,** Maschinenstricke-rei ad Wollwaren 3 28  
**Stapler, Ad.,** Mechaniker, Fahr-räder, Motorräder, Nähmaschi-nen, Radio-Ersatz- u. Zubehör-teile u. Reparaturwerkstatt, Markt 5 3 27  
**Stepke, Kurt,** Manufakturwar., Herren- und Damenbekleidung, Markt 25-26 3 19  
**Stinner, Emil,** Fabr. u. Handl., landwirtschaftl. Maschin. u. Ge-räte, Bahnhofstr. 27 3 36  
**Stoppel, Landwirt,** Bündtken 2 08  
**Stünitz, Elektromeister,** Lang-gasse 20 2 87  
**Sunmek, Gustav,** Salamander-Schuhhaus, Markt 11 3 20  
**Szelinski, Friedrich,** Landw., Kuppen 2 61  
**Szczepanski, Ferd.,** Fuhrhalte-rei, Bahnspedition, Möbeltrans-порт, Autovermietung 3 04  
**Szczepanski, Paul,** Dampfsäge-u. Hobelwerk, Baumaterial- und Holzbandlung, Mahlmühle 2 36  
**Thams & Garis, Markt** 7 3 94  
**Tiedmann, Walter,** Kolonial-waren, Feinstok, Eisenwaren, Restauration, Langg. 13-14 2 31  
**Volksbank, e. G. m. b. H.,** Bank und Sparkasse 2 98  
**Vowinkel u. Richtigberg,** Kommanditges., Berlin-Charlot-tenburg, Dampfsägewerk 3 32  
**Walter, Adolf,** Autofuhrbetrieb für Möbel- u. Lasttransporte jeder Art 2 94  
**Weldemann, Bücherrev.,** Steuer-berater, Vertrauensm. d. Hand-werkskammer I. Ostpr. 3 82  
**Welse, Hauptmann a. D.,** Ebenau 3 61  
**Werner, Fran Eugenie,** Gast-wirtschaft, Weinsdorf ü. Saal-feld (Ostpr.) 2 62  
**Wiellnki, Bernhard,** Zigarren-spezialgeschäft 3 74  
**Witzke, Provinzialstraßenmeister,** Brauhausstraße 1 3 57  
**Wüthrich, Walter,** Molkerei-pächter, Weinsdorf ü. Saalfeld (Ostpr.) 2 60  
**Zeller, Adolf,** Fleischermstr., Weinsdorf ü. Saalfeld (Ostpr.) 2 76  
**Salza, Ostpr.**  
 Postscheckkonto für Fernspreche-bühren: Königsberg (Pr), Nr. 2125, Postamt Sensburg.  
 Handbetrieb, D: W 8-20; S 8-9, 12-13.  
**Um**  
**Baranski, Otto,** Bauer, Zondern 10  
**Fox, Bernhard,** Bauer 11  
**Gendarmerie:**  
 Gendarmerieposten Königshöhe, Gend.-Hauptw. Henkel 6  
 Gendarmerieposten Salza, Gend.-Hauptw. Schimmelpfennig 1  
**Greßik, Heinrich,** Wassermahl-mühle, Gr. Notisten 13  
**Heinrich, Bauer,** Königshöhe 3  
**Kewitz, Gustav,** Bauer, Mertenau 12  
**Königshöher Darlehns-kassen-Verein, e.G.m.u.H.,** im Hause Kfm. Rockel 14  
**Koyro, Adolf,** Kolonial-, Mate-rial- u. Eisenkurzwaren, Königs-höhe 16  
**Koslowski, Lehrer,** Königshöhe 5  
**Lalla, Bauer,** Mertenau 4  
**Morszek, Otto,** Gastwirt, Kolonialwaren 7  
**Saklowsky, Ernst,** Gastwirt-schaft, Fremdenzimmer, Kolonial- und Materialwaren 2  
**Stange, Rudolf,** Baugeschäft, Abbau Salza 9

**Sarkau,**  
 (üb. Königsberg (Pr) 5),  
 Postscheckkonto für Fernspreche-bühren: Königsberg (Pr), Nr. 4454, Fernsprechat Königsberg, Pr.  
 Handbetrieb, D: W 8-20; S 8-9, 12-13; in den Sommermonaten (15. 6.-15. 9.) W 8-21; S 8-9, 12-13 u. 17-20.  
**Um**  
**Bedari, Herbert,** Nahrungs-Dro-gerie u. Foto-Zentrale 14  
**Dünenwart** 3  
**Fischmeister +** 6  
**Gemeindeamt Sarkau** 13  
**Grasteil, Heinrich,** Autover-mietung 8  
**Horch, Robert,** Fischbändler u. Fuhrhalter 15  
**Jarosch, Anton,** Hauptlehrer und Kantor 7  
**Jugendherberge Sarkau** 5  
**Klehr, Gustav,** Gast- u. Logier-haus am Haf. Fuhrwerk und Segelfahrten 10  
**Kurischer Hof, Inh. Franz** Mielke, Gast- u. Logierh., Kolonial-waren- u. Feinkosthdlg. 1  
**Radke, Helene,** Witwe 11  
**Rohrmoser, Johannes,** Bau-geschäft 9  
**Samländischer Hof, Gast- und** Logierhaus, Inh. Willy Pottien 2  
**Strandhalle Sarkau** (an d. Ost-see), Inh. Georg Pakies 16  
**Strandvogt +** 6  
**Sturmsignalleite +** 6  
**Zollaufsichtsstelle (G)** Sarkau 17

**Schabienen**  
 s. Kleinlautersee,  
 Kr. Angerapp.  
**Schakendorf,**  
 (üb. Kuckerneese (Ostpr.)),  
 Postscheckkonto für Fernspreche-bühren: Königsberg (Pr), Nr. 23, Postamt Kuckerneese (Ostpr.)  
 Handbetrieb, D: W 7½-20; S 8 bis 9, 12-13, 17-18. Db: W u. S. 5<sup>45</sup>-6<sup>15</sup>.  
**Um**  
**Amtsvorsteher, +** Schakendorf u. Stucken 59  
**Anspruck, Georg,** Dampf-molk., Friedeberg h. Stucken 33  
**Becker, Präzenter** u. Standes-beamter 72  
**Besemer, Dr.,** Landw., Stucken 31  
**Bochum, Max,** Bauer, Friedeberg h. Stucken 25  
**Böttcher, Bauer,** Friedeberg h. Stucken 27  
**Böttcher, Willy, +** Bauer, Kleusommersböfen 59  
**Borrmann, Paul,** Viehdldg. 48  
**Doll, Kurt,** Landw., Kleindünen h. Dünen 46  
**Dommasch, Georg,** Bauer, Stucken 8  
**Erwied, Erich,** Bauer 23  
**Ev. Pfarramt,** Schakendorf 21  
**Fischer, E.,** Landwirt, Jäger-böb 13  
**Fischer, Franz,** Bauer, Jäger-böb 62  
**Forstbehörden und Forst-dienststellen:**  
 Hilfsförsterei Dünen 39  
**Gendarmerie:**  
 Kleindünen, Gend.-Meister Wun-dorlich 40  
 Schakendorf I, Gend.-Meister Hillgruber 18  
 Schakendorf II, Gend.-Haupt-wachmstr. Binz (18)  
 Stucken, Gend.-Hauptwachmstr. Riemann 28  
**Herzberg, Otto,** mech. Werk-stätte, Fahrraddldg., Stucken 58  
**Hüsler, Ed.,** Meiereibesitzer 2  
**Hüsler, Eduard, jun.,** Aht. Kä-sererei 80

**Janz, Martha**, Bauernhofbes., Kleindünen (Jodraggen) b. Dünen 68  
**Jonischkeit, Christoph**, Bauer, Friedeberg b. Stucken 50  
**Kalries, Hugo**, Landw., Schorning b. Dünen 32  
**Kath. Pfarramt**, Hochdünen b. Dünen 17  
**Kiebert, Fleischermeister** 61  
**Kiebert, Max**, Viehhandlung, Dünen 71  
**Killat, G.**, Erben, Landwirt, Sommershöfen 52  
**Klein, Kurt**, Butterhandlung u. Autovermietung 66  
**Krause, Erich**, Lehrer, Kleinsommershöfen 57  
**Kroehner, Anna**, Bäuerin, Joddingen b. Stucken 63  
**Kuhn, Max**, Bauer, Kleeburg b. Stucken 22  
**Labies, Hugo**, Bauer, Friedeberg b. Stucken 42  
**Lepenius, Aug.**, Bauer, Jägerhöf 36  
**Liebert, Alb.**, Bauer, Jägerhöf 12  
**Linkies, David**, Kaufm. 43  
**Linkies, Ernst**, Bauer, Friedeberg b. Stucken 69  
**Major, Bruno**, Kfm., Stucken 73  
**Manzau, Ernst**, Kaufmann 9  
**Matull, Otto**, Geschäftsführer der Molkereigenossenschaft Kleinsommershöfen 60  
**Melenkeit, Otto**, Masch.-Rep.-Werkst., Jägerhöf 35  
**Mertins, Leo**, Schmiedemeister, Dünen 38  
**Mielenz, Herm.**, Kfm., Jägerhöf 1  
**Mirwaldt, Theodor**, Kaufm., Dünen 64  
**Molkereigenossenschaft Kleinsommershöfen u. Umgegend** 4  
**Molkereigenossenschaft Stucken und Umgegend**, e. G. m. b. H. zu Stucken 54  
**Naujeck, Otto**, Bauer, Sommershöfen 70  
**Nötzel'sche Erben**, Landwirt, Jägerhöf 15  
**Noide, Karl**, Kfm., Hochdünen b. Dünen 11  
**NSDAP:**  
 Ortsgruppe Stucken + 59  
 Amt für Volkswohlfahrt, Ortsgruppe Stucken 29  
**Palloks, Georg**, Bauer, Jägerhöf 34  
**Pauls, Max**, Bauer, Sommershöfen 74  
**Pempe, Heinz**, Bauer u. Meiereibes., Friedeberg b. Stucken 6  
**Penschuck, Dav.**, Bauer und Meiereibesitzer, Schorning b. Dünen 14  
**Peterelt, Max**, Bauer, Jägerhöf 79  
**Peterleit, Mich.**, Bauer, Stucken 49  
**Pillkahn, + Rewellen** 30  
**Redetzki, Erich**, Bauer, Kleindünen b. Dünen 10  
**Saunus, Rich.**, Dammschweiner, Schneiderende 65  
**Schakendorfer Spar- u. Darlehnskasse**, Stucken 51  
**Schlagowsky, Gust.**, Bauer, Kleinsommershöfen 37  
**Schmidt, Erich**, Bauer, Kleeburg b. Stucken 16  
**Schultz, Rob.**, Landw., Valtinkratsch b. Dünen 3  
**Siemund, Hedwig**, Kaufm. 41  
**Stanschus, Otto**, Bauer, Stucken 55  
**Stuljeit, + Bürgermeister**, Joddingen b. Stucken 75  
**Sturles, Emil**, Bauer, Dünen 7  
**Sturles, Heinrich**, Bauer, Kleeburg b. Stucken 19  
**Wallat, Anna**, Bäuerin, Kleeburg b. Stucken 45  
**Wandrey, Franz**, Lehrer, 26

**Wiese, Willi**, Schneidemühle, Dünen 5  
**Wohlgenuth, Max**, Kaufmann, Schneiderende 20  
**Zerrath, Bruno**, Jägerhöf 67  
**Zollstellen:**  
 Zollaufsichtsstelle Kleindünen 24  
 Zollaufsichtsstelle Schakendorf 47  
 Zollzweigstelle Schakendorf 44

**Schakuhnen**

s. Schakendorf.

**Schemlauken**

s. Roßberg, Ostpr.

**Schillehnen**

u. d. Memel

s. Waldheide, Ostpr.

**Schillehnen, Kr. Pillkallen**

s. Schillfelde,

Kr. Schloßberg, Ostpr.

**Schillen.**

Postcheckkonto für Fernsprechgebühren: Königsberg (Pr), Nr. 2128, Postamt Tilsit.

**Wahlbetrieb**  
 Fernverkehr:  
 Den Fernverkehr vermitteln die Fernämter Tilsit, Breitenstein u. Kreuzingen (Ostpr.). Welche Ferngespräche bei den einzelnen Fernämtern anzunehmen sind, ist aus dem gelieferten Merkblatt zu ersehen.

Fernamt Tilsit 00  
 Fernamt Breitenstein 02  
 Fernamt Kreuzingen (Ostpr.), Kr. Niederung 06  
 Bei Dienstschluß der Fernämter Breitenstein und Kreuzingen (Ostpr.) ist Fernamt Tilsit zu wählen 00

**Auskunft**  
 im Ortsverkehr und in Fernsprechangelegenheiten 120  
 im Fernverkehr: Rufnummer wie unter „Fernamt“  
**Störungsstelle** 120  
**Telegrammaufnahme:**  
 für Ortstelegramme 120  
 für Telegramme n. auswärts 00  
**Zeitangabe** 120  
 Andere Dienststellen s. Teilnehmerliste unter „Reichspost“.

**Adler-Apotheke** u. Drogenhdlg., Inh. G. Siebert 119  
**Adomat, Ang.**, Bauer, Madwillen 150  
**Adomat, Helene**, Hebammen-schwester 124  
**Ambrassat, Emil**, Bauer, Mühlenhöf 167  
**Ambrosius**, Bauer, Hochmooren 229  
**Ammon, Emil**, Lager u. Hdlg. landw. Maschinen 157  
**Ammoser, Erich**, Kolonial-, Eisenwaren, Restauration 224  
**Autovermietung Paul Schemmann** 238  
**Autovermietung, + Herm. Wixwat** 165  
**Balzereit, Herbert**, Ostland-Drogerie 189  
**Bajorath, Aug.**, Bauer, Wilkenau, Post Eichenhorst 178  
**Begerau, Rudolf**, Bauer, Stannen 153  
**Bennien, Wilh.**, Malermstr. 237  
**Bloch, Erich**, Arzt 173  
**Bonacker, Karl**, Bauer, Eichenheim b. Ruddeken, Ostpr. 199  
**Buttkus, August**, Baugeschäft, Hochmooren 246  
**Conrad, Willy**, Möbelhdl. 122  
**Dampfmühle R. van Setten**, Mühlenfabrikate, Getreide, Saaten Futter- u. Düngemittel 116

**Dander, Franz**, Kaufmann, Boyken 196  
**Dehlan, Richard**, Amtsvorst., Neubof 247  
**Dyck, Johannes**, Molkereipächter, Inh. der Dampfmolkerei Szage 136  
**Ebner, Bernh.**, Bauer, Ruddeken, Ostpr. 151  
**Eckstein, Kurt**, staatl. gepr. Dentist 231  
**Eggerl, Franz**, Dentist, Führer des SA-Sturmes 12/373 146  
**Ehleben, Gottfr.**, Bauer, Schlecken, Post Mühlenhöf 154  
**Eigner, Reinh.**, Bauer, Petersmoor 155  
**Erzberger, Bernh.**, Bauer 211  
**Erzberger, Franz**, Landwirt, Werfen (Ostpr.) 208  
**Fink, Oskar**, Bauer, Ansten 127  
**Fischbacher, prakt. Tierarzt** 198  
**Fischer, Ernst**, Vieh- u. Pferdehdlg., Mühlenhöf 192  
**Fischer, Richard**, Viehgeschäft 201  
**Fleiß, Carl**, Bauer, Petersmoor 138  
**Fleutje, Richard**, Bz.-Schornsteinfegermeister 244  
**Forstreuter, W.**, Kfm. 129  
**Fude, Alfred**, Elektromeister 205  
**Geier, Otto**, Autofuhrgeschäft, Ruddeken 161  
**Gemeindeamt (Bürgermstr., Amtsvorsteh., Standesbeamter)** 168  
**Gendarmerie:**  
 Schillen, Gend.-Abtl. Kommandant, Gend.-Obermeister Steiner 236  
 Schillen, Gend.-Amtsführer, Gend.-Meister Skibba 133  
 Schillen I, Gend.-Hauptwachmeister Johanns 163  
 Schillen II, Gend.-Hauptwachmeister Friedrich 162  
 Schillen III, Gend.-Hauptwachmeister Maschinski 147  
 Mühlenhöf, Gend.-Hauptwachmeister Schönte 171  
 Ruddeken, Gend.-Bez.-Oberwachmeister Dumschat 202  
**Goerth, Werner**, Drog., Farh., Tapeten- u. Oelhandlg. 227  
 Ders., Wohnung (227)  
**Goetz, Fritz**, Manufakturwaren u. Konfektion 193  
**Golding, Frida**, Hebamme 212  
**Gottschalk, G.**, Bauer, Werfen (Ostpr.) 207  
**Guddusch, Jul.**, Auto-u. Masch.-Reparatur-Werkstatt 121  
**Hellwich**, Bauer, Drosselbruch 185  
**Hotel Otto**, heizbare Garagen 232  
**Hotel Peschel, Rudolf**, Speisewirtschaft, Saalbetrieb 186  
**Hotel Pfeiffenberger**, Saalbetrieb, Autogaragen 175  
**Huntleser, G.**, Landwirt, Eichenheim b. Ruddeken, Ostpr. 114  
**Jahns, Ernst**, Lehrer, Neubof, Post Schillen 203  
**Kahl, Alb.**, Gärtnerbesitzer, Hohensalzbürger Straße 123  
**Kledtke, J. + Sohn**, Bau-tischlerei 159  
**Knackstädt, Emil**, Manufakturwaren 156  
**Kohse, Franz**, vorm. Kanschbat, Butter-, Eier-, Käse-, Wild- u. Geflügel-Vors. 182  
**Koller, Alfred**, Landwirt, Drosselbruch 134  
**Kornhausgenossenschaft**, e. G. m. b. H., zu Tilsit, Zweigstelle Schillen 172  
**Korth, M.**, Bauer., Hochmooren 125  
**Krause, Gebr.**, Ofenfabrik, Argelru b. Schillen 158  
 Wohn. Fritz Krause, Schillen 188

**Kreis-Sparkasse Tilsit-Ragnit**, Zweigst. Schillen 176  
**Krischkowski, Otto**, Manufaktur u. Fertigungsgewerbe 219  
**Kronies, Otto**, Bauer, Thorunen b. Ruddeken, Ostpr. 130  
**Krüger, Willy**, Spirituosen, Kolonialwaren, Eisen, Kohlen und Briketts 225  
**Larisch, v.**, Gutsverw., Larischhofen 164  
**Mailwitz, Leopold**, Bauer, Neubof 152  
**Mau, Herm.**, Bauer, Siebenkirchberg 200  
**Mikoteit, Franz**, Schneide- u. Mahlmühle 131  
**Noide, Paul**, Bauer, Neubof 148  
**NSDAP:**  
 Ortsgruppe Sebillen, OGL Zimmermann, NS-Frauensschaft Schillen 240  
 NS-Volkswohlfahrt, Ortsgruppe Schillen 234  
**Otto, Rich.**, Kfm., Kolonialw., Delikat., Porzellan, Eisenwaren, Düngemittel 223  
**Paduck, G.**, Landw., Rebenhof Eichenhorst 220  
**Pallmann, Otto**, Zementwaren, Nettelhorst 152  
**Pasenan, Gebr.**, Fahrradhdlg., Tankstelle, Autovermiet. 243  
**Peschel, R.**, Hotel und Viehgeschäft 221  
**Petroschka, Otto**, Kraftfahrzeuge u. Fahrradhdlg., Reparaturwerkstatt 139  
**Pfarramt** 160  
**Pfeiffenberger, Walter**, Hotel-, Saalbetrieb 175  
 Ders., Kolonial-, Eisenw., Brenn-u. Baumat., Düngem., Sped. 222  
**Prekow, Fritz**, Fleischierei 197  
**Pretzat, Walter**, Kfm. 145  
**Quassowski, F.**, Landwirt, Neubof 228  
**Reddig, Walter**, Landw., Ostfelde (Ostpr.), Post Tilsental 210  
**Reichsbahn, Eisenbahnstat.** 226  
**Güterabfertigung (226)**  
**Reichspost:**  
 Postmeister 180  
 Amtszimmer 120  
 Annahme u. Ausgabe 179  
 Kraftfahrstelle, Renten- u. Zeitungsstelle 120  
 Störungsstelle 120  
**Rimkus, Fritz**, Uhren, Fabrräd., Nähmasch., Rundfunk, Geschenkartikel 184  
**Roewer, Franz**, Manufakturw. 166  
**Rohmoser, Rich.**, Landwirt, Lindenbruch, Post Kindschen 128  
**Ruhnke, Friedrich**, Landwirt, Pucknen bei Ruddeken 140  
**Runge, Paul**, Sägewerk u. Holzhdlg., Eichenhorst ü. Schillen 242  
**Sakuth, Ludwig**, christl. Verlagsbuchhdlg. 191  
**Schamp, Adolf**, Bahnhofwirtschaft 195  
**Schellong, Paul**, Dr., prakt. Arzt 117  
**Schickedanz, Fritz**, Maschinenwerkst. u. Maschinenhdlg. 233  
**Schickedanz, Max**, Maschinenbau- u. Elektromstr. 190  
**Schier, Otto**, Sattlerei 183  
**Spar- u. Darlehnskasse**, Rechnerin Frieda Urbschat 137  
**Sperber, E. v.**, Sommeran 204  
**Sperberse, v.**, Gutsverw., Sommerau 113  
**Stadtkus, Fuhrhalter** 241  
**Stetter, Otto**, Kolon.-, Eisenw., Futter-, Düngemittel, Getreide, Kohlen, Baumat. 110  
**Steinleitner, Ad.**, Bauer, Neubof 143  
**Steinleitner, Hugo**, Bauer, Fichtenwalde 174  
**Sziegoleit, Aug.**, Bauer, Nettelhorst 141  
**Thurau, Hermann**, Fleischermeister 217

**Ukat, Otto**, Bauer, Thorunen b. Ruddeken (Ostpr.) 112  
**Waller, F.**, Meiereibes. 115  
**Wixwat, + Hermann**, Autovermietung 165  
**Wolging, Edw.**, Bäckerstr. 135  
**Wosilus, M.**, Baugeschäft 181  
**Zomm, Carl**, Landw. u. Viehverwertung 208

**Schillfelde.**

**Kr. Schloßberg, Ostpr.**  
 Postscheckkonto für Fernsprechgebühren: Königsberg (Pr), Nr. 2097, Postamt Schloßberg, Ostpr.  
**Wahlbetrieb**  
 Fernverkehr: Fernamt Schloßberg, Ostpr.  
**Auskunft und Störungsstelle** 20  
**Telegrammaufnahme:**  
 für Ortstelegramme 20  
 für Telegramme n. auswärts 03  
**Zeitangabe** 03  
**Um**  
**Awiszus, Johann**, Kfm., Grenzhöhe 77  
**Badzies, Dr.**, prakt. Arzt 78  
**Balbach, Gust.**, Bäckerstr. 74  
**Baltruschat, Fritz**, Bauer 24  
**Becker, Fritz**, Bauer, Inglaun 18  
**Becker, Otto**, Bauer, Inglaun 10  
**Blumreiter, Alb.**, Kaufm. 63  
**Blumreiter, Otto**, Bürgermstr., Krähenberge 45  
**Böttcher, Friedr.**, Bauunternehmer 80  
**Brachvogel, Ludwig**, Niederl. d. Dampfmühle Haselberg 51  
**Brandstädtler, Bauer** 21  
**Brillinger, Bauer** 47  
**Broschell, Johann**, Fleischermeister 57  
**Doligkeit, Bauer**, Hochfeld 27  
**Dresler, prakt. Tierarzt** 52  
**Drewenings, Gustav**, Landwirt, Lugeck 56  
**Eder, Bauer und Gastwirt**, Grenzhöhe 26  
**Eder, Bauer**, Barschen 34  
**Evangelisches Pfarramt**, Pfarrer Besch 36  
**Federmann, Landw.**, Grabfelde 70  
**Felgendreher, Landw.**, Tannenwalde 17  
**Feuerwehr, Freiwillige** 42  
**Frey, August**, Bauer, Gupetern 64  
**Gemeindeamt +** 49  
**Gendarmerie:**  
 Lugeck I (72)  
 Lugeck II 72  
 Inglaun 46  
 Schillfelde, Gend.-Meister Schmidtke 43  
 Grenzhöhe, Gend.-Hauptwachmeister Kröppel 53  
**Kallweit, Gustav**, Viehverteler 41  
**Kath. Pfarramt** 37  
**Kleinbahnhof Schillfelde**, (Schloßberger Kleinbahnen), Ankunft, Güterabfertigung 86  
**Klickner, Bürgermeister**, Feuchtwiesen 18  
**Knapp, Ernst**, Lehrer, Hochfeld 44  
**Kniest, Walter**, Landwirt, Snappen 61  
**Koetzing, Fritz**, Kaufmann, Kolonialwaren und Gastwirtschaft 82  
**Labrenz, Anneliese**, Dentistin, Schillfelde 81  
**Langewenus, Robert** 73  
**Meikstal, Herm.**, Fuhräder, Nähmasch., Zentrifugen, Reparaturen 67  
**Müller, Bauer**, Hochfeld 15  
**Nieth, Otto**, Fleischerstr. 33  
**NSDAP:**  
 Amt I, Volkswohlfahrt, OG-Schillfelde 88

**Faeger, E.,** Lehrer 76  
**Palfner,** Bauer 68  
**Paulini,** Landwirt 13  
**Pfug, Werner,** Kaufmann, Grenzhöhe 35  
**Philipp,** Abdeckereibes., Feuchtwiesen 71  
**Pilzecker, R.,** Landwirt, Krähenberge 29  
**Postagentur Schillfelde,** Kr. Schloßberg, Ostpr. 20  
**Ragozal, Nachh.,** Inh. G. Stein, Kaufmann 42  
**Ragozals Hotel,** Inh. G. Stein 62  
**Raifelsenkasse Schillfelde,** e. G. m. u. H. 31 nach Geschäftsschluß 75  
**Raszkowski, Fritz,** Adler-Drogerie 78  
**Reiner, Hermann,** Inh. Elisabeth Reiner, Kfm., Autovermietung 58  
**Sauskat, Franz,** Bauer, Martingten b. Wetterau 66  
**Schablowski, Johann,** Schmiede u. Maschinenrepar.-Werkst. 54  
**Schanmann, Landw.,** Grabenbrück 50  
**Schereks, Paul,** Bauer 32  
**Schirmacher, Kurt,** Geschäftsführer der Raifelsenkasse 75  
**Schlemminger, Eduard,** Landwirt, Bruchdorf, Ostpr. b. Doristhal 22  
**Schmidt, Werner,** Lehrer, Feuchtwiesen 60  
**Schneiderreit, Franz,** Bauer u. Gastwirt, Wetterau 19  
**Schübler, Eduard,** Manufakturwaren - Konfektion u. Maßschneiderei 49  
**Seimigkeit, Kfm.,** Feuchtwiesen 40  
**Sinnhuber, Fr.,** Bauer, Grabenbrück 59  
**Stannat, Bauer,** Gutpeters 39  
**Steinleger, Minna,** Hebammen-schwester 79  
**Sturmat, Fritz,** Amtsvorsteher, Senkendorf 28  
**Ulrich, Landw.,** Krähenberge 23  
**Weber, Fritz,** Gastwirtschaft, Krähenberge 30  
**Wend, Bürgormeister,** Dudenfelde 87  
**Wengel, Ernst,** Dampfmolkerei, Mahl- u. Schneidemühle 25  
**Wenger, Landwirt,** Albrechts-walde b. Doristhal 14  
**Welkalnys, Landwirt,** Tannen-walde 65  
**Zieske, Landwirt,** Waldried 12

**Zolldienststellen:**  
 Zollaufsichtsstelle Auertal 98  
 Zollamt Grenzhöhe 55  
 Zollamt Gutpeters 96  
 Zollaufsichtsstelle Schillfelde 95

**Schillkojen**  
 s. Auerfließ.

**Schimonken**  
 s. Schmidtsdorf.

**Schuppenbeil.**  
 Postcheckkonto für Fernsprech-behörden: Königsberg (Pr), Nr. 1522, Postamt Bartenstein (Ostpr.).  
 Wahlbetrieb  
 Fernverkehr: Fernamt Bartenstein Ostpr. 8  
 Auskunft 0  
 Störungsstelle 7  
 Fernsprechamttragdienst 2 22  
 Telegrammaufnahme:  
 für Ortstelegramme 5/4-19 2 22  
 für Telegramme u. auswärts 0  
 Zeitangabe 0  
 Andere Dienststellen s. Teil-nemerliste unter „Reichspost“

**Adler, Jakob, Hoch- u. Tiefbau,** Dampfsägewerk, Zement-waren 2 48  
**Amtsgericht** 3 28  
**Andhor, Landwirt,** Luisenhof, Post Wüterkeim 2 29  
**An- u. Verkaufsgenossen-schaft, e. G. m. b. H.,** Bartenstein, Geschäftsst. Schuppenbeil 2 05  
**Arndt Otto, Bauer, Abb.** 3 30  
**Autovermietung Willy Beh-rend,** + Markt 1 2 49  
**Autovermietung f. Personen- u. Lastwag.,** Omnibus-Reiseverkehr, Reparatur-Werkstatt, Fahrschule, F. Morwinski, Wosgienstr. 1 + 2 45  
**Bahnhof Schuppenbeil** (Wüter-keim-Schuppenbeller Kleinbahn), Auskunft, Betriebsleiter, Güter-abfertigung 2 28  
**Bastian, B., Eisen, Baumaterialien,** Haus-, Küchengeräte, Radio-, Fahr-raddlg., Ldw. Masch., Oele 2 72  
**Bauleitung Schuppenbeil** 2 97  
**Baum, Axel, Egl. priv. Apo-theke, Drogen- u. Farbenhdlg.** 2 17  
**Behrend, Willy, + Kolonialw.,** Delikatess., Eisenkurzw., Kohlen-hdlg., Konditorei u. Kaffee, Auto-vermietung, Markt 1 2 49  
**Bekleidungshaus, Stasch u. Co.** 3 44  
**Bindrich, Dr. + med. vet., prakt. Tierarzt, Schlachthof** 2 33  
**Blonske, G. Kfm.,** Wosgienstr. 2 42  
**Böhm, Carl, Bauer, Landskron** 2 73  
**Böttcher, Fritz, + Bau- und Möbelschlerei** 2 92  
**Brauer, A. Malzfabrik**  
 Kinderhof, Niederl. Schuppen-beil, Wosgienstr. 1 3 09  
**Breitkreuz, Landskron ab.** 3 39  
**Briese, Ernst, +** 2 13  
**Briese, Gustav, Kfm.,** Mühlen-straße 5 3 22  
**Capeller, Landw.,** Langhanken 2 16  
**Czarnetta, Fritz, Kfm.,** Markt 3 36  
**Dankert, F., Bauer, Langendorf** 3 04  
**Drews, Engen, Dr. med., Arzt, Adolf-Hitler-Platz 9** 2 09  
**Drunk, Bauer, Carlsfelde** 3 26  
**Dziomba, Landw.,** Stolzenfeld 2 04  
**Eckloff, Herbert, Bauer, Lands-kron** 2 60  
**Gendarmerie:**  
 Gendarmerieamtsbereich  
 Schuppenbeil, Gend.-Meister Knobloch 2 84  
 Gendarmeriepostenbereich  
 Schuppenbeil, Gend.-Haupt-wachtmstr. Reuß 2 75  
 Gendarmerieposten Wüterkeim,  
 Gend.-Hauptwachtmstr. Ka-minski 3 46  
**Gericke, Johanna, Hebamme** 2 95  
**Graap, Franz, Bauer, Lands-kron** 2 94  
**Gräßl, zu Eulenburgsche**  
 Forstverwaltung Prassen 2 88  
**Gronberg, Gustav, Gastwirt,** Wosgienstr. 4 2 74  
**Großmann, E., Zimmermstr.,** Bau-gesch. u. Baumaterialien, beed. Sachverständig, f. d. Gerichte d. Landgerichtsbezirks Bartenstein, Stadtwaldweg 3 10  
**Granwald, Otto, Kolonial-,** Ma-terial- u. Schankgeschäft, Kö-nigsberger Str. 5 3 42  
**Gutsverwaltung Massauenen,** Post Dietrichsdorf, Kr. Gerdaunen 2 24  
**Hamm, Hans, + Geschäftsführer d. Fa. I. Meyer, GmbH,** Schuppenbeil 2 51  
**Heckendorf, Saalbesitzer** 3 03  
**Hempel, E.,** Maschinen f. Land-wirtschaft u. Industrie 2 27  
**Herrendorfer, Botho, Kolo-nialwaren, Eisenhandlg.** 2 15

**Herrmann, Georg, Vieh-, Kom-missions- u. Pferdeggesch.** 2 87  
**Hildebrandt, A., Bahnspedition**  
 und Biervorlag, Bartensteiner Str. 2 31  
**Hindel, Emil, Fleischermeister** 3 07  
**Hoffmann, Dr., Zahnarzt,** Wos-gienstraße 2 83  
**Hohendorf, Otto, Schuhwaren,** Markt 2 2 41  
**Holdack, + Boritten** 3 17  
**Hotel Deutsches Haus, +**  
 Bes. Ernst, Briese 2 13  
**Hotel Ostpreußen-Hof, Bes.**  
 M. Dunkel 2 31  
**Hotel Schuppenbeller Hof, +**  
 Inh. Fritz Thoms, Vereinszimm., Leuna-Tankstelle, Autogarage 2 20  
**Jacob, Albert, Fleischermstr.,** Markt 9 2 32  
**Jopp, W., Viehhandlung** 3 37  
**Kalski, A., + Hebamme** 2 92  
**Kawald, Emil, Landw.,** Lands-kron 2 66  
**Kawald, Hugo, Bauer, Lands-kron** 2 79  
**Kawald, Rudolf, Bauer, Lands-kron** 3 38  
**Kirstein, Bruno, Kurz-, Weib-,** Woll-, Spielwaren, Putz-, Ma-nufaktur- u. Modewaren, Koo-fektion, Mühlensstr. 7 2 07  
**Klanstin, Kaltwangen +** 3 18  
**Knäpler, Herbert, Bauer,** Landskron 2 62  
**Kobyilinski, von, Rittergut u.**  
 Ziegelei, Wüterkeim 2 14  
**Kohn, K., Bauer, Abban** 3 06  
**Kosuch, Tierarzt** 2 19  
**Krause, Fritz, Gartenbaubetrieb,** Langendorf 2 38  
**Krause, Landwirt, Wettin, Post**  
 Prassen, Ostpr. 2 30  
**Kreisaltersheim** 2 59  
**Krüger, J., Landw. Maschinen**  
 u. Geräte, Bartensteiner Str. 8 2 44  
**Krutzik, Bäckermstr.** 2 36  
**Kubitz, Gasthaus Kaltwangen,** Post Prassen, Ostpr. 2 46  
**Kuhr, Karl, Landw.,** Rosenort, Post Wüterkeim 2 65  
**Lampersbach, Willi, Kolonial-waren, Delikatessen, Bierstuben** 2 82  
**Lenk, Fritz, Bauer, Landskron** 3 23  
**Lettau, Hermann, Gastwirt,** Landskron 2 91  
**Liuk, Fritz, Elektromeister,** Mühlensstr. 18 2 52  
**Lorenz, Bauer, Landskron** 2 69  
**Lorenz, Albert, Kfm.,** Rasten-burger Str. 20 2 12  
**Mäkelburg, Erich, Bauer,** Rosenort, Post Wüterkeim 2 57  
**Mäkelburg, Ferdinand, Land-wirt, Rosenort, Post Wüterkeim** 2 63  
**Mäkelburg, Gustav, Bauer,** Rosenort, Post Wüterkeim 3 31  
**Masuch, F. H., Töpfermstr.,** Wosgienstr. 14 2 47  
**Meyer, F., Landwirt, Stolzenfeld** 2 61  
**Meyer, J., G. m. b. H., + Ge-treide, Saaten, Futter- und Düngemittel** 2 51  
**Molgedey, Fritz, Bauer, Rosen-ort, Post Wüterkeim** 2 64  
**Molkereigenossenschaft,** Schuppenbeil 2 54  
**Moritz, Alfred, Baugeschäft**  
 Schuppenbeil 2 85  
**Morwinski, Fritz, + Autover-mietung, Wosgienstr. 1** 2 45  
**Mühlen-, Hammer- u. Säge-Werke, + Zander a. Co.,** Kommanditges. 3 05  
**Müller-Dieckert, Dr. med.,** prakt. Arzt, Bartensteiner Str. 35 2 35  
**Neldhardt, Obergärtner** 2 89  
**Nitsch, Kurt, Malermeister,** Rastenburg Straße 12 3 45  
**NSDAP:**  
 Amt für Volkswohlfahrt, Orts-gruppenamtsleitung Schuppen-beil 2 90

**Ostpr. Flachsverwertungs-gen., E. G. m. b. H.,** Werk Schuppenbeil 2 76  
 Nach Dienstschl.:  
 Geschäftsführer Saß, + 3 02  
 Betriebsleiter Wagner, + 2 93  
**Pauly, Erich, Landw.,** Prantlack 2 26  
**Perkuhn, Helmut, Landwirt,** Kinwangen 2 23  
**Pfarramt I, Pfarrer Worm** 2 01  
**Pfarramt II, Pfarrer Dr. Hirsch** 2 06  
**Pipper, E., Gasthaus, Material-warengeschäft** 3 35  
**Postamt s. Reichspost**  
**Rathke, E., Bürgermstr.,** Lande-kron 3 20  
**Reichsarbeitsdienst:**  
 Reichsarbeitsdienststab, 2/13, Schuppenbeil 2 81  
**Reichsbahn-Güterabfertigung**  
 Wüterkeim 2 10  
**Reichspost:**  
 Postamt (Amtszimmer) 2 11  
 Nach Dienstschluß Amtsleiter 2 11  
 Annahme (Schalter) 3 11  
**Reichwald, A.,** Baugeschäft für Hoch-, Tief- u. Eisenbetonbau, Bautischlerei, Säge- u. Hobel-werke 2 50  
**Reimann, Erwin, Bauer,** Langendorf 2 58  
**Reimer, Franz, Bauer, Lands-kron** 2 67  
**Reimer, Kuno, Bauer, Kalt-wangen** 3 40  
**Reinhold, Anton, Dentist,** Sprechst. 8-12, 14-17, außer Sonnabend nachm. 2 78  
**Reinhold, Otto, Bauer, Lands-kron** 2 68  
**Riecke, Amtsvorsteher u. Bürger-meister, Romsdorf** 3 47  
**Rohde, Landwirt, Rohden** 2 37  
**Saager, Fritz, Straßenbau,** Hindenburgstraße 14 3 43  
**Saß, Bruno, + Geschäftsführ. d.**  
 Ostpr. Flachsverwertungs-gen., E.G.m.b.H., Schuppenbeil 3 02  
**Schäke, A., Bauer, Stolzenfeld** 2 96  
**Schirrmann, Otto, Bauer,** Abb. Langendorf 2 53  
**Schlick, Julius, Markt 7** 2 71  
**Schröder, GÜ Roschenen +** 3 24  
**Schulz, Fritz, Landwirt,** Stolzenfeld 3 27  
**Schuls, Richard, Gastwirt,** Stolzenfeld 2 55  
**Spaeder, Fritz, Kfm.,** Kirchen-straße 7 2 40  
**Sparkasse d. Kreises Barten-stein, Hauptzweigstelle Schip-penbeil** 2 39  
**Stadie, Robert, Bauer, Lands-kron** 3 01  
**Stadtverwaltung:**  
 Ortspolizeibehörde, Standesamt, Stadtkasse, Stadtschule, Dienst-wohng. d. Bürgermeisters 2 03  
 Polizeihauptwachmeister (Dienst-wohnung) 2 80  
 Städt. Schlachthof (Stadttierarzt Dr. Bindrich) 2 33  
 Städt. Werke (Dienstwohnung des Betriebsleiters) 2 18  
 Stadtförsterei (Forsthaus Reh-feld) 2 77  
**Stolberg, Gräfin, Döhrings,** Post Prassen, Ostpr. 2 02  
**Terner, Lastkraftwagenbetrieb** 3 16  
**Thiel, Willi, Landwirt, Rück-garben, Post Wüterkeim** 2 86  
**Thoms, Fritz, + Kolonialwar.,** Delikatess., Spirituos., Zigarr., Weinhdlg., Bierstuben 2 20  
**Thoms, Wilh., Klempnerei u.**  
 Installationsgesch., Mühlensstr. 1 2 98  
**Tillmann, Emil, Kfm.,** Mühlen-straße 10 2 25  
**Tschepe, Theodor, Fleischer-meister** 3 21  
**Unrecht, Ernst, Obst, Gemüse**  
 und Fischvertrieb, Hindenburg-straße 1 3 00

**Volksbank Schuppenbeil, e. G. m. b. H. (8-12, 14.30-17)** 2 43  
**Wagner, Richard, + Betriebsf. d. Ostpr. Flachsverwertungs-gen., E.G.m.b.H.,** Schuppenbeil 2 93  
**Wessoleck, Brunnenbaumstr.,** 3 32  
**Winkler, W., Landwirt,** Honighau 2 34  
**Wolk, A., Drogerie, Mühlen-straße 9** 3 08  
**Zander, Erich, + Mühlenwerke**  
 Schuppenbeil 3 05  
**Zimmermann, Felix, Rechts-anwalt und Notar, Mühlensstr. 18** 1 21

**Schirrau,**  
 [üb. Wehlan].  
 Postcheckkonto für Fernsprech-behörden: Königsberg (Pr), Nr. 2051, Postamt Wehlan.  
 Wahlbetrieb  
 Fernverkehr: Fernamt Wehlan 03  
 Auskunft und Störungsstelle 20  
 Fernsprechamttragdienst  
 Fernamt Wehlan 03  
 Telegrammaufnahme:  
 für Ortstelegramme 20  
 für Telegramme u. auswärts 03  
 Zeitangabe 03  
 Andere Dienststellen s. Teil-nemerliste unter „Reichspost“.

**Alex, Johann, Bauer** 51  
**An- und Verkaufsgenossen-schaft e. G. m. b. H.,** zu Wehlan, Geschäftsst. Schirrau 27  
**Angstein, Max, Vieh- u. Schweine-hdlg.,** Gutschallen 59  
**Apothke, Sonnen-Apothke,** Alfred Moszek, Apotheker 33  
**Balfanz, Franz, Fleischer** 68  
**Beital, Bauer, Fuchshögel** 13  
**Beyer, Wilhelm, Kfm.,** Weid-lacken 61  
**Blohm, Otto, Bürgermeister,** Auerbach 76  
**Bröker, Ed., Baumstr.,** Gutschallen, Sägewerk, Baugeschäft u. Mahlmühle 05  
**Bröker, Hans, Mechanikermstr.,** Masch.-Bauanstalt, Rep.-Werkst. u. Handel, Gutschallen 69  
**Caspari, Bauer** 64  
**Dombrowski, Agnes, Heb-ammen-schwester** 52  
**Domscheit, M., Molkerei, Gutschallen üb. Wehlan** 08  
**Egger, Heinz, Bauer, ABlacken** 18  
**Evang. Pfarramt** 73  
**Forstbehörden u. Forst-dienststellen:**  
 Forstamt Drusken 43  
 Forstmeister Seuff, Drusken 47  
 Forstsekretär Drusken (Revier-förster Bank) 31  
 Forsthilfskasse Schirrau, Ennuat, Bauer 49  
 Forstmeister Graumann, Grauden 36  
 Forstamt Grauden (Geschäfts-zimmer und Forstsekretär Knopke) 35  
**Fraude, C., Landw.,** Plompen 41  
**Gendarmerie-Amt Schirrau,** Gendarmeriestr. Tautkus 40  
**Goerke, Otto, Bauer, Weidlacken** 42  
**Hanau, Franz, Bauer,** Post Gr. Budlacken 28  
**Hanau, Willy, Bauer,** Kl. Grauden 15  
**Heinrich, Friedr., Bauer,** ABlacken 39  
**Kubat, Kauf- und Versandhaus,** Schirrau 71  
**Kirschbacher, Max, Bauer,** Gr. Budlacken 26  
**Klein, Ernst, Bauer,** Fuchshögel 22  
**Klein, Ewald, Landwirt,** Kl. Schirrau 09  
**Kossat, Robert, Bauer u. Amts-vorsteher, Gr. Budlacken** 17  
**Lenk, Walter, Kaufhaus für**  
 Manufaktur, Herren- u. Damen-bekleidg., Schuhe, Porzellan 54

Lindenau, Fritz, Bauer, Ablacken	34
Matschuck, Ernst, prakt. Arzt	65
Melenk, Herm., Bauer, Schorckenken	44
Naujoks, Erich, Elektriker, Auerbach, P. Kl. Ponnau	50
Neumann, Kantor i. R.	16
Nolde, Paul, Landwirt, Auerbach	55
<b>NSDAP:</b> NSV-Ortsgruppe Ablacken, Schule	24
Pakusch, Adolf, Bauer, Grauden	07
Pauluhn, Fleischerstr., Ablacken	19
Penzlin, Kurt, Pr. Revierförster, Eichenberg	30
Padlich, Kantor	46
Pusch, Bürgermeister, Gutschallen	75
<b>Reichspost:</b> Annahme u. Abfertigung Kraftwagenhalle	20 78
Riemann, Herm., Bauer, Alt Lepkau	29
<b>Rotes Kreuz, Deutsches,</b> Sanitätshilfsabzug Schirrau, zu erreichen durch Balbühn	68
Schakal, Malermstr.	32
Schmidt, Bauer, Kl. Budlacken	12
Schmidtko, Ed., Kfm. u. Gastwirt, Ablacken	48
Schwärzer, + Ablacken	57
Schweiger, Landwirt, Stadthausen	06
Schweiger, Landwirt, Wachlacken	21
Siebert, Franz, Autovermietung	70
<b>Spar- u. Darlehnskassenverein</b>	56
Stadie, Otto, Landwirt, Kleinbaum	63
Thiel, Karl, Viehhandlung, Gr. Ponnau	25
Thoms, Willy, Bauer, Moptau	60
Todtenhaupt, Robert, Bauer, Weidlacken	42
Troyke, Otto, Gasth. z. schwarzen Adler, Kolonialw., Eisenw., Wein- u. Zigarrenbdg.	62
Wauschkuhn, Gendarmeriemstr. i. R.	23
Werner, Erich, Fuhrunternehmer, Moptau	74
Wien, Fritz, Abdeckereibes. u. Landwirt, Liene	14
Wiese, Walter, Bäckerstr.	45
Wolk u. Bahr, Möbelschleier	53
Zaleike, + Bürgermeister	37
Zaleike, Walter, + Kolonialwaren, Kohlen, Briketts u. Gastwirtschaft	37
Zielke, Karl, Landwirt, Schorckenken	38

**Schirwindt, Ostpr.**

Postcheckkonto für Fernsprechgebühren: Königsberg (Pr), Nr. 2097, Postamt Schlobberg, Ostpr.

Wahlbetrieb  
Fernverkehr:

Den Fernverkehr vermitteln die Fernämter Schlobberg, Ostpr. u. Ehenrode. Welche Ferngespräche bei den beiden Fernämtern anzumelden sind, ist aus dem gelieferten Merkblatt zu ersehen.	
Fernamt Schlobberg, Ostpr.	03
„ Ehenrode	07
Ankunft u. Störungsstelle	20
Telegrammaufnahme: für Ortstelegramme	20
für Telegramme n. auswärts	03
Zeitangabe	03
Andere Dienststellen s. Teilnehmerliste unter „Reichspost“.	
<b>Um</b>	
Behrendt, Oskar, Manufakturwaren	41
Bockhorn, Friedr., Landwirt, Deinen	12
Bonkat, Bauer, Lindenhol	70

Brandt, Otto, Bauer, Nafelde	51
Brandtner, Hans, Tischlerstr., Adolf-Hitler-Str.	22
Buchholz, Adolf, Landwirt, Parschen	63
Eisenhardt, H., Maschinenhand- u. Reparatur., Fahrräder, Nähmaschinen	17
Friedrich, M., Lebensmittelgeschäft	55
Gasner, Max, Lebensmittelhandl., Autoverm., Horst-Wessel-Pl. 1	36
<b>Gehaime Staatspolizei:</b> Grenzpolizei-posten Schirwindt	58
<b>Gendarmerie:</b> Gen.-Abtl.-Bereich, Gen.-Obermeister Karwinski	25
Gen.-Amt, Gen.-Meister Elfert	50
Schirwindt II, Gen.-Hauptwachmeister Heyer	49
Schirwindt III, Gen.-Hauptwachmeister Balthus	57
Deinen, Gen.-Hauptwachmstr. Steinleger	15
Paßnachschanstelle	38
<b>Gutsverwaltung Döbelshorst</b>	69
Haase, Otto, Kolonial- u. Materialwaren, Leopold-Biermann-Straße	64
Heß, Fritz, Getreide- und Speditions-geschäft	59
Heß, Herm., Bauer, Abb.	18
Heß, Willy, Bauer, Ostdorf, Ostpr.	16
<b>Hotel „Bremer Hof“</b> , + Inh. A. Schweinberger, Tuch- u. Manufakturwaren	61
<b>Hotel Deutsches Haus</b> , Emil Becker	76
<b>Hotel Hassler</b> , Inh. F. Recht, Adolf-Hitler-Straße	44
Kannenberg, Joachim, Lehrer, Lindenhol, Post Schirwindt	14
Kaul, Fritz, Bauer, Jodungen	72
Keber, Paul, Fleischerstr.	29
Kell, Wilh., Kfm., Horst-Wessel-Platz	37
<b>Kirchenbehörden, evang. Pfarramt Schirwindt</b>	13
<b>Kirchenkasse</b> +	21
<b>Kleinbahnhof Schirwindt</b> (Schlobberger Kleinbahnen), Auskunft, Güterabfertigung	62
Krentzler, Robert, Bauer, Lindenhol	35
Kriszun, Landwirt, Grenzfelde	45
Lange, Wilhelm, Landwirt, Ostdorf	53
Lau, F., Kfm., Adolf-Hitler-Straße	42
Mirbach, H., Landwirt, Birkenfelde, Sch.	28
Neubert, A., Dampfmolkerei	24
Niederländer, Emil, Gastwirt u. Bauer, Lindenhol	47
Nolle, Karl, Bez.-Schorstein-fegermeister	73
Patschke, Otto	60
Plehwé, v., Karl, Landwirt, Löbelshorst	74
<b>Postamt s. Reichspost</b>	
Powellitt, A.-G., Gartenbaubetr., Leopold-Biermann-Straße	52
Pusch, Karl, Händler, Adolf-Hitler-Straße	43
<b>Ralfelsen-Verein Schirwindt</b> , e. G. m. u. H., Horst-Wessel-Platz 37-40	21
Rammonal, Fritz, Gemeindevorsteher, Gubern	33
<b>Reichspost:</b> Annahme u. Ausgabe Postmeister	32 31
Reinhardt, August, Bauer, Jodungen	27
Schäfer, Hermann, Fleischbeschauer	75
Schmeer, Dr. med., Arzt, Horst-Wessel-Platz	23

Schmidt, Willi, Kolon., Eisenwaren, Gastwirtschaft, Horst-Wessel-Platz 69	54
Schneiderei, Albert, Bauer, Deinen	68
Seydler, Bauer, Lindenhof	19
Spaeder, Adolf, Bürgermeister, Gettkanten	40
<b>Stadtverwaltung, Horst-Wessel-Platz</b>	10
Ders., Bürgermeister (10)	
Torkler, G., jun., Inh. Max Po-weleit, Manufakturwaren	56
<b>Treibacher Chemische Werke A.-G.</b> , Wien VIII, Vertr. Ostpr. Otto Patschke	60
<b>Unfallmeldestelle</b> +	61
Wallbruch, Otto, Lebensmittelversand u. Autovermietung	67
Westhal, Adolf, Getreide- und Speditions-geschäft	65
Ders., Wohnung (65)	
Wiesberger, Hermann, Kfm., Horst-Wessel-Platz	30
<b>Zollstellen:</b> Bezirkszollkommissar (G) (46)	46
Zollamt	46
Zollaufsichtsstelle (G) Hochweil-er, Ostpr.	77
Zollaufsichtsstelle (G) Ostdorf, Ostpr.	79

**Schiffkehen**

s. Wehrkirchen.

**Schlagakrug.**

Postcheckkonto für Fernsprechgebühren: Königsberg (Pr), Nr. 71, Postamt Arys.	
Wahlbetrieb	
Fernverkehr: Fernamt Arys	03
Auskunft u. Störungsstelle	20
Telegrammaufnahme: für Ortstelegramme	20
für Telegramme n. auswärts	03
Zeitangabe	03
<b>Abdeckerel Kirsch, Gortzen</b>	13
Jankowski, Paul, Bäckerei u. Mehlhandlung	14
<b>Forstbehörden und Forst-dienststellen:</b> Forstamt Grundowken	12
<b>Gemeinschaftslager Arys Süd</b>	26
<b>Gendarmerie:</b> Gendarmerieamt Schlagakrug, Gen.-Mstr. Zakroczewski	22
<b>Kameradschaftshelm Arys Süd</b> , August Dargel	21
Kandt, Adolf, Kantinenpäch., 15	
Roeski, Erich, Gasthaus	17
Rohde, Adolf, Kantinenpäch., 16	
Salamon, Paul, Fleischerstr.	19
Schlimm, Walter, Waldschänke Gortzen	18
<b>Wehrmacht:</b> Lagervermittlung Arys Süd	23
(Unter dieser Nr. sind sämtl. militär. Dienstanschl. zu erreichen)	

**Schlobitten, Bht.**

Postcheckkonto für Fernsprechgebühren: Königsberg (Pr), Nr. 10 616, Postamt Elbing. Db: W 6½-7/8, 20-22; S 6½-8.	
Handbetrieb, D: W 7/8-20; S 8 bis 9, 12-13.	
<b>Um</b>	
Brandes, Heinz, Landw., Koppeln, Post Pr. Holland	10
Brandes, Max, Landwirt, Amtsvorsteher, Försterei Koppeln, Post Pr. Holland	11
Brennecke, Ernst, + Silber-luchsfarm, Behlenhof	14
Döbel, Ida, Frau, Bäuerin, Luxethen	24
Dohna-Schlobitten, zu, Fürst, Landwirt, Schloß Schlobitten	3
Ehlerl, Artur, Autofuhrhalter u. Kistenfabrik, Behlenhof	53

Folger, Bauer, Bunden	22
<b>Forstbehörden und Forst-dienststellen:</b> Försterei, Fürstliche, Davids, Revierförster Paulwitz	49
Försterei, Fürstliche, Stöpen, Revierförster Albrecht	45
Försterei Carwinden	5
Tech. Oberförst., Carwinden (5)	
Forstamt, Fürstliches, Schlobitten	33
Tielsch, Forstmeister (33)	
Gehrmann, Bauer, Luxethen, Abbau	4
<b>Gemeindeamt Karwitten</b>	43
<b>Gendarmeriepostenbereich</b> Behlenhof, Gen.-Hauptwachmeister Böhne	27
Goldbach, Erich, Gasthof am Bahnhof	17
Grindel, Gastw., Karwitten	13
<b>Güterverwaltung, Fürstliche, Schlobitten</b>	34
Dr. Borß (34)	
<b>Güterverwaltung, Fürstliche, Schlobitten</b> (Gutsverwaltung Davids)	19
Haese, Friedrich, Landwirt, Teschenwalde	52
Herrmann, Bauer, Siebenhuten	7
Hill, Emil, Landwirt, Gubren-walde	23
Hoffmann, Adolf, Bauer u. Bürgermeister, Luxethen	41
Hülßen, Gasthaus, Carwinden	15
Kant, August, Bauer, Luxethen	38
Klein, Adolf, Bauer, Luxethen	40
Kling, Molkerei, Karwitten	9
<b>Kreisüberlandwerk Pr. Holland, Torikraftwerk Carwinden</b>	32
Lange, Bauer, Bunden	36
Lettner, Richard, Lehrer, Karwitten	37
Link, Bauer, Luxethen	35
May, Franz, Lehrer, Luxethen	21
Minnlgerode, v., Freiherr, Angnitten	16
Münke, Golbitten, Abb., b. Pr. Holland	29
Muscheltes, Bürgermstr., Bauer, Breunken	28
<b>NSDAP:</b> NS-Volkswohlfahrt, Ortsgruppe Angnitten	54
<b>Reichsbahn-Güterabfertigung Schlobitten</b>	1
Richter, Bauer, Abb. Steegen	25
Scherrer, Johann, Molkerei, Luxethen	8
Schmischke, Gasthaus Schlobitten	44
Schwarz, Hermann, Müllermeister, Teschenwalde	51
<b>Schwichtenberg, Landwirt, Stöpen</b>	6
Tavenrath, Friedrich, Restgut Nikolaiken	30
Thimm, Gottlieb, Bauer	18
Tiedemann, Karl, Landwirt, Golbitten b. Pr. Holland	39
Tietz, Artur, Bürgermeister, Liebenau	50
Weber-Krohse, Dr., + Behlenhof über	14
Weide, Bauer, Golbitten b. Pr. Holland	20
Weide, Walter, Bauer und Bürgermeister, Bunden	2

**Schlobitten.**

[üb. Mühlhausen (Ostpr.)].

Postcheckkonto für Fernsprechgebühren: Königsberg (Pr), Nr. 1449, Postamt Pr. Holland.	
Wahlbetrieb	
Fernverkehr: Fernamt Pr. Holland	03
Fernamt Wordditt	07
Auskunft u. Störungsstelle	20
<b>Telegrammaufnahme:</b> für Telegramme	20
für Telegramme nach Wordditt	07
für Telegramme n. Pr. Holland und allen andern Orten	03

Zeitangabe	03
<b>Um</b>	
Amling, Chr., Kfm. u. Gastw., Deutschendorf	27
Amling, Friedrich, Bürgermeister, Deutschendorf	43
<b>An- u. Verkaufsgenossen-schaft</b> e. G. m. b. H., Pr. Holland, Lagerst. Döbern Eht.	56
<b>Apotheke u. Drogenhandlung</b> , Hermann Buchholz, Schlodien	60
Arndt, Amtsvorsteher, Döbern	52
Arndt, Kurt, Elektromonteur, Maschiaenschlosser, Wusen	69
Basner, Rentmeister, Bürgermeisteramt, Stadesamt, Rentamt	58
Bialek, Arthur, Motorfahrzeuge, Fahrräder, Tankstelle, Döbern	53
Bialek, J., Kaufm. u. Fleischbeschauer, Döbern	15
Bludan, Gastwirt, Wusen	21
Böhnke, Hermann, Bauer, Baarden	66
Braun, Johannes, Autovermietung, Wusen	26
Burchert, Bauer u. Bürgermstr., Wusen	42
Burchert, Paul, Bauer, Wusen, Abbau	63
Dirks, + Güterdirektor, Spitzen (01)	
<b>Dohna-Schlobitten, zu, Burggraf u. Graf</b> , Majoratsbesitzer, Schlodien, Schloß	71
Eggerl, Adalbert, Tischlermeister, Tischlerei u. Sägewerk, Wusen	47
Entz, Walter, Landwirt, Kl. Quittainen	74
Federau, Bauer, Wusen	31
Fehr, Gottlieb, Gasthofes. und Fleischermeister, Deutschendorf	37
Fiedler, Karl, Dampfmolkerei, Deutschendorf	68
<b>Forstbehörden und Forst-dienststellen:</b> Forstamt Burggräfli. Schlodien	59
Tech. Forstamstr., Carwinden (59)	
Försterei Döbern	55
Försterei Spitzen	62
Fox, Julius, + Mühle, Wusen	02
Gehrmann, Fritz, Bürgermeist., Baarden	72
<b>Gendarmerie:</b> Gendarmeriepostenbereich Deutschendorf, Gen.-Hauptwachmeister Bahlau	40
Gendarmerieposten Döbern, Gen.-Hauptwachmeister z. Pferde Weiß	10
Goeschke, Georg, Kaufmann, Deutschendorf üb. Mühlhausen	76
Grunwald, Hauptlehrer n. Ortsgruppenleiter der NSDAP, Wusen	61
Grunwald, Maurerstr., Döbern	17
<b>Güterdirektion Schlodien</b> , +	01
<b>Güterdirektion Schlodien:</b> Gut Hensels	82
Gut Schlodien	81
Mühle, Meierei, Ziegelei	83
Gut Gr. Quittainen	84
<b>Gutsverwaltung Carwinden</b>	80
Heinrich, Otto, Kaufmann, Döbern	12
Hugenin, Walter, Dentist, Deutschendorf	64
Jordan, Willy, Kult.-Ing., Ban-geschäft, Baarden, Ostpr.	75
Katschinski, Otto, Schönai-ch, Kr. Pr. Holland	78
Knoblauch, Karl, Tischlerstr., Döbern	30
Krause, Albert, Bauer, Baarden	34
Krause, Robert, Bauer, Wusen	22
Kuenheim, v., Majoratsbesitzer, Spanden	09



**Lehwald, Inh. Ernst Rieser,** Döberz 19  
**Lenke, Gastwirt, Baarden** 41  
**Marienfeld, Bruno, Bauer,** Wusen, Abbau 24  
**Marquardt, Friedrich, Kaufm.,** 16  
**Mühle Döbern** 44  
**Neuber, Emil, Sägewerk u. Holz-** handlung, Döbern (Ostpr.) 90  
**Neuber I, Fritz, Bauer, Deut-** schendorf, Abbau 33  
**Pfarramt Deutschendorf,** Bobeth, Pfarrer 67  
**Pfarramt Döbern, Pfarrer** Böticher 57  
**Pfarramt Wusen** 48  
**Pohmann, Aloys, + Kaufm.,** Wusen 28  
**Poschmann, Hans, Manufaktur-** u. Schuhwarengeschäft, Handels- vertr. f. Textilw., Wusen 70  
**Prahl I, Ant., Bauer, Wusen,** Abbau 73  
**Quandt, Otto, Bäckermeister,** Wusen 49  
**Reddig, Kreisstraßenmeister,** Döbern, Ostpr. 14  
**Reichsbahn:**  
 Güterabfertigung Döbern 51  
 Güterabfertigung Hensels 54  
**Rudau, Dr., Tierarzt** 86  
**Rudolf, Herb., Elektro-Install.,** Autovermietg., Deutschendorf 25  
**Schlesiger, Leo, Bauer,** Wusen, Abbau 38  
**Schlesiger, Josef, Bauer,** Wusen 87  
**Schmidt, Gustav, Bauer und** Amtsvorsteher, Baarden 88  
**Sonntag, Herm., Fleisch-** beschauer, Deutschendorf 65  
**Stepke, Fleischermstr., Döbern** 23  
**Thiedemann, Paul, Gastwirt,** Döbern 13  
**Trösch, Molkerei, Döbern** 29  
**Venske, Dr., prakt. Arzt** 36  
**Weng, Bauer, Wusen, Abb.** 32  
**Wentzlaff, Ing., Landmaschinen,** Fahrzeuge, Reparaturwerk., Er- satzteile, Döbern 18  
**Wichert, Leo, Autovermietung,** Wusen 79  
**Wusener Spar- u. Darlehns-** kassenverein, + E.G.m.b.H., Wusen 02  
**Wohlan, Otto, Landwirt, Vieh-** händler, Schlodien 85  
**Zagermann, Franz, Bauer,** Wusen 35  
**Zagermann, Nachl., + Inhab.** Pohlmann, Kaufhaus, Wusen 28  
**Zander, Schlossermstr., Landma-** schin., Fabr., Rep.-Werkst., Er- satztl.-Wasservers.-Anl. Döbern 77

**Schloßbach.**  
 Postscheckkonto für Fernspreche-  
 büren: Königsberg (Pr), Nr. 2085.  
 Postamt Ebenrode (Ostpr.).  
 Wahlbetrieb  
 Fernverkehr: Fernamt Ebenrode  
 Auskunft im Ortsverkehr, Störungs-  
 stelle 20  
 Auskunft im Fernverkehr 03  
 Telegrammaufnahme:  
 für Ortstelegramme 20  
 für Telegramme u. auswärtig 03  
 Zeitangabe 03  
 Andere Dienststellen s. Teilnehme-  
 liste unter „Reichspost“  
 Um  
 An- und Verkaufsgenossen-  
 schaft e. G. m. b. H. Eben-  
 rode, Nebenstelle + 61  
**Bartnink, Otto, Maschinenhdg.,** Reparatur-Werkstätte, Kleedresch-  
 verleihung 29  
**Bolz, R., Kaufmann** 64  
**Brandstädter, Otto, Landwirt,** Erlenhagen 65  
**Dobat, Otto, Bauer, Buschfelde** 18  
**Doneleit, Fritz, Bäckermstr.** 46  
**Donner, Mathes, Viehhdlg.** 32

**Fengler, Heinr., Landw., Nor-** wieden 19  
**Fink, Wilh., Landwirt, Busch-** felde 17  
**Fuchs, Willy, + Kaufm.** 61  
**Gendarmerie:**  
 Schloßbach I u. II, Gend.-Mstr. Urbschat, Gend.-Hauptwach-  
 meister Czaika 12  
 Schloßbach III, Gend.-Haupt-  
 wachtmstr. Brzezinski 16  
 Grenzen (Ostpr.), Gend.-Haupt-  
 wachtmstr. Enskat 26  
 Wenzbach, Gend.-Meister Czeppat 28  
**Hardt, Hugo, Bauer, Fuchshagen,** P Görrieten 58  
**Heims, Gust., Fleisch- u. Wurst-** geschäft 33  
**Jäger, Otto, Landwirt** 22  
**Jautelat, Rudolf, Landwirt,** Matten 40  
**Josepeit, Franz, Landwirt,** Matten 42  
**Krapplatt, Otto, Amtsvorsteher** u. Bürgermeister, Datzken 21  
**Kewersun, Otto, Bauer, Matten** 37  
**Lander, Karl, Landwirt, Grund-** hansen 43  
**Laupichler, Hans, Kaufm.** 25  
**Listmann, Max, Uhren, Gold- u.** Silberwaren 34  
**Metz, M., Amtsvorst., Landw.** 36  
**Obereigner, Landwirt, Erlen-** hagen 66  
**Padeßke, Fritz, Bauer, Tauern** 67  
**Peter, Adolf, Motormühle** 35  
**Pfarramt, ev., Schloßbach** 30  
**Reichsbahn, Güterabfertigung** 62  
**Reichspost, Postagentur** 20  
**Schachtner, Fritz, Landwirt,** Erlenhagen 10  
**Scharfetter, Karl, Landwirt,** Hugenberg 68  
**Schneider, Albert, Landw.** 23  
**Schule, Schloßbach** 57  
**Schwabe, Franz, Getr., Saaten,** Pflanz- u. Düngemittel, Kohlen,  
 Gastwirtschaft 63  
**Schwabe, Johann, Landwirt,** Haselgrund 45  
**Sodeikat, Willy, Bauer u. Gast-** wirtschaft, Haselgrund 15  
**Weber, Herm., Motor-Mühle,** Vermahlung und Umtausch von  
 Getreide, Wenzbach 31  
**Wiemer, Georg, Bauer, Hasel-** grund 44  
**Witt, Franz, Bauer u. Bürgermstr.,** Bredauen, Post Kaltensee 14  
**Woywod, Wilhelm, Siedler,** Bredauen 24  
**Zentigall, Richard, Photograph,** Wenzbach 60  
**Zolldienststellen:**  
 Bezirkszollikommissar Schloßbach 70  
 Zollaufsichtsstelle Schloßbach 50  
 Zollaufsichtsstelle Grenzen 52  
 Zollaufsichtsstelle Haselgrund 54  
 Zollaufsichtsstelle Hohenschanz 51  
 Zollaufsichtsstelle Norwieden 53  
 Zollaufsichtsstelle Steinhalde 55  
 Zollaufsichtsstelle Wenzbach 56

**Schloßberg, Ostpr.**  
 Postscheckkonto für Fernspreche-  
 büren: Königsberg (Pr), Nr. 2097.  
 Postamt Schloßberg, Ostpr.  
 Wahlbetrieb  
 Fernverkehr: Fernamt Schloßberg,  
 Ostpr.  
 Auskunft über Ferngespräche 0  
 Auskunft über Ortsgespräche u.  
 in Fernsprechangelegenheiten 8  
 Störungsannahme 7

**Honig & Haurwitz**  
 Königsberg (Pr)  
 Fernruf 46991  
 Treibstoffe, Öle, Fette

**Fernsprechauftragsdienst** 0  
 (es meldet sich das Fernamt)  
 Telegrammaufnahme u. Rechnungs-  
 stelle für Fernsprechggebühren 30  
 Aufsicht und Beschwerdestelle 9  
 Zeitangabe 3 90  
 Andere Dienststellen s. Teil-  
 nehmerliste unter „Reichspost“  
 Um  
**Adler-Apotheke, Horst Kühr,** Markt 3 25  
**Albuschat, Georg, Viehhändler,** Markt 9 4 98  
**Allg. Ortskrankenkasse des** Kreises Schloßberg, Ostpr. + 2 85  
**Alkewitz, H., Dr., Zahnarzt,** Poststraße 6 5 16  
**All, Bäckermeister, Bohlandstraße** 2 88  
**Amtsarzt Dr. E. Wülling,** Medizinalrat, Erich-Koch-Str. 1a 4 12  
 in Dienststunden 3 41  
**Amtsgericht, Adolf-Hitler-Str.** 4 52  
**Arbeitsamt Gambinnen, Neben-** stelle Schloßberg Ostpr. 2 51  
**Auto-Reparaturwerk, Opel-** vertr., + Ernst Merkel, Maschinenfabrik 2 07  
**Autovermiet. Bernecker, +** 3 55  
**Autovermiet. Mikat, +** 4 43  
**Baehr, Herm., Kfm., Hermann-** Göring-Str. 45 3 40  
**Bärenapotheke, Inh. Ebel,** Adolf-Hitler-Str. 19 3 31  
**Bahnverwaltung der Schloß-** berger Kleinbahnen + 3 23  
**Baltruschat, F. & E., Bau- u.** Möbelschlerei, Sargmagazin,  
 Gartenstr. 19 3 46  
**Bandusch, Hugo, Fischhdg.,** Poststraße 2 4 76  
**Bank d. Ostpr. Landschaft,** Nebenst., Adolf-Hitler-Straße 7 3 44  
**Bartel, Otto, Inh. Witwe Frau** Johanne Bartel, Ebenroder  
 Straße 2 2 37  
**Bartolain, M., Blumenfeld** 4 68  
**Basel, Max, Postschutzhüter,** Haselberg Str. 1 4 79  
**Baucus, Otto, Nachl., Inh.** Kurt Manleitner, Markt 17 3 22  
 Wohnung (3 22)  
**Becker, Carl, Bauer, Peters-** hausen 2 54  
**Beckeschat, Landw., Grieben b.** Eichhagen 2 49  
**Bendrat & Krämer, Kreisband-** werkschaft, Baugesch., Her-  
 mann-Göring-Str. 3 3 35  
**Bergau, Gert, Landwirtschafts-** lehrer, Erich-Koch-Str. 10 2 53  
**Berger, Molkereibesitzer, Adolf-** Hitler-Straße 2 04  
**Bernecker, Otto, + Autover-** mietg., Danziger Str. 3 3 55  
**Bewig, Hermann, Malermstr.,** Dirschauer Str. 1 2 77  
**Biebert, Franz, Malermeister,** Maler- u. Lackierer-Werkstatt,  
 Schloßberg, Ostpr., Markt 15 5 20  
**Block, Kurt, Bauer, Kiesdorf** 4 53  
**Blumreiter, Franz, Manufaktur-** w., u. Konfekt., Adolf-Hitler-  
 Straße 7 3 75  
**Blumreiter, Wilhelm, Kaufm.,** Kiesdorf 3 08  
**Boettcher, Gustav, + Grenz-** landverlag, Ostpr. Grenzzeitung,  
 Der Ostpr. Feuerwehrmann 3 37  
**Bogdan, Emil, Eisen- u. Bauw.,** Brennstoffe, Glas, Porzellan  
 \* 4 55, 4 56  
 Wohnung (4 56)  
 Keld., Prokurist (4 55)  
 Donder, Prokurist (4 55)  
**Bonacker, Dr., Stabsleiter** (4 84)

**Borrmann, Franz, Mühlenbes.,** Groß- u. Kleinviehhdlg., Lascher  
 Straße 1 4 13  
**Braesicke, Hugo, Inh. Werner** Braesicke, Markt-Drogerie, Far-  
 ben- u. Fotohandlung 2 17  
**Brauerei W. Krech, Niederl.** Schloßberg, Ostpr., Bierverlag,  
 Hermann-Göring-Str. 44 2 39  
**Bronke, Ernst, Landw., Linden-** haus 3 71  
**Brettschneider, Otto, Zement-** wibr., Grabsteingesch., Eisen-  
 betonbau, Ad.-Hitler-Str. 26 4 36  
**Brillinger, Emil, Zementw. u.** Kunststeinfbr., Granit- u. Marmor-  
 gesch., Adolf-Hitler-Str. 38 4 87  
**Brillinger, Karl, Bauer,** Scharon 3 14  
**Bromberger, Otto, Bäckerei** 4 45  
**Buchstelle der Landw. Buch-** führungsgenossenschaft, e. G. m. b. H. 4 51  
**Büchler, Horst, Landwirt,** Lindenhäuser 2 94  
**Bürgermeisteramt** 3 32, 3 33  
 Zentrale verbindet mit allen  
 Dienststellen, Schulen u. den  
 Stadtwerken. Nach Dienst-  
 schluß:  
 Bürgermeister 3 32  
 Polizeiwache 3 33  
**Busching, Adolf, Feinkost, Spi-** rituosen, Weine, Adolf-Hitler-  
 Straße 33 5 17  
**Café Schloßberg, + Inh. F.** Hillgruber 3 53  
**Chlupka u. Baginski, Manu-** fakturwaren u. Fertigteile, Adolf-  
 Hitler-Str. 1 3 17  
**Dalhüfer, Adolf, Malermstr.,** Tapeten- u. Farbenhandl., Dro-  
 gerie, Hermann-Göring-Str. 25 2 71  
**Dalhüfer, Ernst, Fleischermstr.,** Hermann-Göring-Str. 32 3 19  
**Dalhüfer, Walter, Viehgeschäft,** Bahnhofsvorplatz 1 5 15  
**Dannappel, Max, Dr. med.,** prakt. Arzt, Adolf-Hitler-Str. 21 2 65  
**Derkorn, Gertrud, Kolonialw.,** Lebensmittel, Danziger Str. 6 3 76  
**Deutsches Rotes Kreuz,** Bereitschaft (m.), Adolf-Hitler-  
 Straße 22 2 38  
**Diering, Joh. H., Großdestill.,** Markt 23 4 59  
**Dittombée, Gustav, i. V. Gü-** termakler, Versteigerer, Kommis.  
 Altwaren., Adolf-Hitler-Str. 14  
**DKW Automobile u. Motor-** räder, Kundendienst 3 63  
**Dlugawski, H., Bücherrevisor,** Adolf-Hitler-Str. 26 4 10  
**Drescher, Max (vorm. H. Köss-** lin) Möbelschlerei, Polsterei,  
 Sargmagazin u. Beerdigungsin-  
 stitut, Adolf-Hitler-Str. 25 4 86  
**Dreßler, Gustav, Bauer,** Tiefenfelde 2 19  
**Drewenings, Bruno, Kolonial-** u. Feinkostw., Markt 9 3 54  
**Edeka-Großhandel Schloß-** berg Ostpr., e. G. m. b. H. 4 35  
**Eder, Bauer, Laschen** 2 79  
**Eggert, Paul, Maschinen für** Landwirtschaft und Industrie,  
 Autos, Reparaturwerkstätte,  
 Adolf-Hitler-Straße 40 4 25  
**Engel, Herbert, Dentist, Adolf-** Hitler-Str. 30 2 21  
**Engelhardt, Gustav, Geschäfts-** führer, Hermann-Göring-Straße 49a 3 29  
**Ewert, Ernst, Uhrmacher,** Markt 3-4 4 92  
**Farnsteiner, Rechtsanwalt,** Markt 23 2 96  
**Farnsteiner, B., Kiesgruben,** Kiesdorf 2 93  
**Farnsteiner, Ed., Fleisch-** mstr., Adolf-Hitler-Str. 6 2 89  
**Finanzamt** 4 24

**Fischbacher, Otto, Bahnsped.** Möbeltransp., Fuhrh., Kol-  
 nialw., Herm.-Gör.-Str. 47 3 84  
**Förmer, Otto, Malermeister** Hermann-Göring-Str. 51 4 41  
**Fuleda, Max, Zigarengeschäft,** Adolf-Hitler-Straße 7 2 02  
 Wohnung (2 02)  
**Gabert, E. u. H., Baugeschäft,** Holzhdg., Ebenroder Str. 15 4 15  
**Geissendorf, Ed., Salamander-** Schuhhaus, Adolf-Hitler-Str. 5 65  
**Gendarmerie:**  
 Inspektionskommandant (zugleich  
 Abteilungskommandant), Gend.-  
 Inspektor Deckert 3 41  
 Blumenfeld, Gend.-Meister Ipach 2 20  
 Tegnerskrug I, Gend.-Haupt-  
 wachtmstr. Mirbach 4 44  
 Tegnerskrug II, Gend.-Haupt-  
 wachtmstr. Glicuann (4 44)  
 Treufelde, Gend.-Hauptwach-  
 meister Quint 4 01  
**Gernhöfer Nachh., Inh. Heinr.** Froese, Drogerie, Adolf-Hitler-  
 Straße 2 3 47  
**Giebler, Paul, Maschinenfabrik,** Ebenroder Str. 12 4 16  
**Görlich, Walter, Zahnarzt,** Adolf-Hitler-Str. 4 a 2 18  
**Grigat, Hans, Bauer,** Blumenfeld 2 10  
**Grigolet, Franz, Frisiergesch.,** Adolf-Hitler-Str. 2 2 16  
**Großmann, Kreisoberinspektor,** Adolf-Hitler-Str. 15 5 04  
**Grübner, Fritz, Maschinenbau,** Schwarpen 4 22  
**Grundner, Fritz, Automobil-** Werkstatt, Wanderer-Automobil,  
 DKW Automobile u. Motorräder  
 Kundendienst, Tilsit, Querstr. 14 3 63  
**Gubba, Holzhdg. u. Baugeschäft,** Adolf-Hitler-Str. 26 3 52  
**Günther, Fritz, Zementwaren u.** Baugeschäft, Blumenfeld 3 30  
**Gutsverwaltung Loben** 2 58  
**Gutsverwaltung Schloßberg,** Ostpr. 3 13  
**Guttman, Gastw., Markt 15** 3 82  
**Haase, Rechtsanw., Adolf-Hit-** ler-Straße 19 4 58  
**Harder, Obergerichtsvollzieher,** Markt 19 3 78  
**Henke, Gustav, Bäckermeister,** Adolf-Hitler-Str. 13 2 73  
**Henning, Dr., Direktor** 2 45  
**Herrmenau, Karl, Kulturbautech-** n. Büro, Adolf-Hitler-Str. 38 5 06  
**Hillgruber, Franz, + Kaufm.,** Adolf-Hitler-Str. 27 3 53  
**Hilper, Franz, Bauer, Garten-** straße 1 2 30  
**Hintz, Georg, + Dr. med., prakt.** Arzt, Markt 18, I 4 48  
**Hochbaum, Adolf-Hitler-Str. 24** 2 67  
**Horn, Pfarrer, Hermann-Göring-** Straße 52 3 69  
**Hotel Breslauer Hof, Inh. Wilh.** Knop 2 05  
**Hotel Grenzland, Inh. Otto** Knochenhauer 3 70  
**Hüter, Adolph, Architekt, Boh-** landstraße 23 5 02  
**Hulpke, Hebamenschwester,** Adolf-Hitler-Str. 19 4 95  
**Hundsatz, Bruno, Vertr. d.** Schles. Feuervers.-Ges., Danziger  
 Straße 3 39  
**Jacksties, Otto, Fuhrhalter,** Kiesdorf 5 01  
**Jaeger, Carl, Manufakturw., Bett-** federn-Reinigungsanst., Gastwirt-  
 schaft, Adolf-Hitler-Str. 17 4 37  
**Jäger, Herm., Bauer, Tegners-** krug 4 26  
**Josupeit, Emil, Kaufm., Adolf-** Hitler-Str. 22 4 97  
**Josupeit, W., Tiefbaugeschäft,** Stein-, Kieswerke, Autofuhrw.,  
 Hermann-Göring-Str. 32-34 4 78

<b>Joswig, Kurt</b> , Dentist, Hermann-Göring-Str. 1-3, I 4 28 Privatwohn, Hindenburgallee 12 (4 28)	<b>Lackner, Matthes</b> , Scharen 3 80	<b>Neue Walzenmühle</b> , + Schloßberg, Ostrp., Inh. Adolf Schweißberger, Ehrenrodener Straße 11, Mühlenstr. 5, Adolf-Hitler-Str. 12, Hermann-Göring-Str. 8 3 34	<b>Reichsbahn:</b> Bahnmiete 5 07 Güterabfertigung, Reichsbahnhof 3 24	<b>Siebert, Hauptm.</b> , Adolf-Hitler-Str. 32 5 14
<b>Kalcher, E.</b> (3 12)	<b>Landkrankenkasse des Kr. Schloßberg, Ostrp.</b> + 2 85	<b>Neumann, Fr.</b> , Eier, Butter, Wild u. Geflügel, Adolf-Hitler-Str. 12 3 49	<b>Reichsbanknebenstelle</b> , Erich-Koch-Str. 4 64	<b>Simon, Fritz</b> , Architekt, Hermann-Göring-Str. 6 2 48
<b>Kalcher, Hans u. Söhne</b> , Baugeschäft, Sägewerk, Parkettfabrik 3 12	<b>Landratsamt</b> + s. Kreisverwaltung	<b>Neusitzer, Max</b> , Stellmachermeister u. Wagenbauer, Ehrenrodener Straße 13 2 41	<b>Reichsluftschutzbund e. V.</b> , Ortsgruppe Schloßberg, Ostrp. + 2 26	<b>Stall, Kreiskasse Schloßberg, Ostrp.</b> , Adolf-Hitler-Str. 24 2 46
<b>Kalk, Paul</b> , Dentist, Adolf-Hitler-Str. 11 2 78	<b>Landw. An- u. Verk.-Gen.</b> , e. G. m. b. H., Adolf-Hitler-Str. 35 4 06	<b>Noetzel, Fritz</b> , Bauer, Blumenfeld 2 12	<b>Reichsnährstand:</b> Kreisbauernschaft, + Markt 7 4 84	<b>Stankweit, Herm.</b> , Viehhödl., Bahnhofsvorplatz 4 02
<b>Kallweit, F.</b> , Blumengeschäft u. Gärtnerei, Hermann-Göring-Str. 3 u. 61 2 82	<b>Landwirtschaftl. Hausfrauenverein</b> , G. m. b. H., Schloßberg, Ostrp., Herm.-Göring-Str. 6 4 49	<b>Nowotschyn</b> , Amtsvorsteher, Amt Kiesdorf, Petersbausen 5 12	Stabsleiter Dr. Bonacker (4 84)	<b>Steiner, Landwirt</b> , Lindenhaus 3 38
<b>Kantereit, Franz</b> , Fahrlehrer, Hermann-Göring-Str. 44 3 45	<b>Landwirtschaftsschule u. Wirtschaftsberatungsstelle</b> s. Reichsnährstand	<b>NSDAP:</b> Kreisleitung Schloßberg, Ostrp. 2 27	<b>Landwirtschaftsschule u. Wirtschaftsberatungsstelle</b> 2 45	<b>Steiner, Paul, Kfm.</b> , Hermann-Göring-Str. 39 4 47
<b>Katasteramt</b> 4 67	<b>Laupichler, Wilh.</b> , Glaserstr., Glasschleif., Spiegelgl., Bilder-einrahm., Hermann-Göring-Str. 27 3 50	Kreisleiter privat (2 27)	Direktor Dr. Henning, Hermann-Göring-Str. 50 (2 45)	<b>Stepat, Kurt</b> , Viehhödl. 2 29
<b>Kell, Jos., Nachf.</b> , Eisenhdlg., Hermann-Göring-Str. 9 3 56	<b>Lehmann, H.</b> , + Ebenrodener Straße 14 (3 15)	<b>SA-Standarte 44</b> , + Dienststelle, Bohlandstraße 2 2 26	<b>Reichspost:</b> Postamtsvorsteher 3 91	<b>Stich, Ferd.</b> , Kolonialw., Gastw., Ausspannung, Hermann-Göring-Str. 53 4 89
<b>Kellotat, Landwirt</b> , Antimiehlen b. Hensken 3 81	<b>Lehmann, Karl</b> , Bauer, Bürgermeister u. Ortsbauernführer, Salten 3 87	Ortsgr. Schloßberg, Ostrp., Stadt 3 73	Vorsteher, Postdienst u. Kraft-fabrikstelle 3 89	<b>Straß, Gust., Nachf.</b> , Inh. Stremok, Ernst, Kfm., Hermann-Göring-Str. 12 4 60
<b>Kinderheim Hephata</b> , + b. Hensken 2 64	<b>Leppack, Bruno</b> , Elektromstr., Markt 5 4 39	<b>Amt für Volkswohlfahrt</b> , Kreis-amtsleitung 2 62	Amtszimmer 3 97	<b>Superintendentur</b> , Adolf-Hitler-Str. 2 63
<b>Klela, Wilh.</b> , Wagenbauanst., Gastwirtsch., Adolf-Hitler-Str. 10 4 91	<b>Liedtke, Gust.</b> , Hermann-Göring-Str. 10 3 48	<b>NS-Frauenchaft Schloßberg</b> , Ostrp., Hindenburgallee 8 4 82	Annahme u. Ausgabestelle 3 94	<b>Tandien, Erich</b> , Gastwirt, Markt 21 2 44
<b>Kleinbahnhof Schloßberg, Ostrp.</b> + (Schloßberger Kleinbahnen), Auskunft, Betriebsleit., Gaterabfertigung 3 23	<b>Link, Berta</b> , Hebamme, Herm.-Göring-Str. 38 2 31	<b>NSV, e. V.</b> , Ortsgruppe Schloßberg, Ostrp., Markt 13 2 50	Briefabfertigung u. Zustellgesch. 3 96	<b>Thams &amp; Garls</b> , Hamburger Kaffee-Lager, Schloßberg, Ostrp., Markt 18 3 18
<b>Nebenanst. Betriebsleit.</b> Brombach, Bohlandstr. 7 (3 23)	<b>Lottermoser, W.</b> , Sped., Möbeltransp. u. Fuhrh., Erich-Koch-Str. 1 3 66	<b>Amt für Volkswohlfahrt, Ortsgruppenamtsleitung</b> Schloßberg, Ostrp., Land 3 64	Fernsprechbetriebsstellen s. Eingang der Teilnehmerliste 3 98	<b>Thiel, Willi</b> , Kolonial-, Material-waren, Gaststätte, Hermann-Göring-Str. 26 3 85
<b>Kleinan, Otto</b> , Elektromstr., Elektro-Install. Gesch., Wasser- u. Heiz-Anl., Viktoriastra. 1 3 72	<b>Lück, Hans</b> , Rechtsanw. u. Notar, Büro Adolf-Hitler-Str. 14 4 38	<b>MS-Lehrer-Bund</b> , Kreisamtsleiter Meiser, Kiesdorf 4 08	Hauptkasse 3 92	<b>Thielhardt, Franz</b> , Kfm., Bohlandstraße 11 3 61
<b>Knest, Otto</b> , Landwirt, Schatzbagen 2 86	<b>Ludszweit, A.</b> , Maschinentr., Hermann-Göring-Str. 54 4 90	<b>Ortsgruppenleiter</b> , Schloßberg, Ostrp. 4 80	Paketannahme u. -Ausgabe 3 92	<b>Triebel, Walter</b> , Rentier, Hindenburgallee 4 50
<b>Köslin, Paul</b> , Zigarrengeschäft, Adolf-Hitler-Str. 25 4 11	<b>Ludswelt, Adolf</b> , Bauer, Blumefeld 4 18	<b>Amt für Volksgesundheit</b> , Kreisamtsleiter, Adolf-Hitler-Str. 22 5 11	Rentenstelle 3 95	<b>Ulrich, Eugen</b> , + Damen- und Herrenfriseur, Adolf-Hitler-Str. Nr. 22 2 38
<b>Komp, Alb.</b> , Lederhdlg., Häute u. Felle, Schuhmacher- u. Sattlerbedarfsart., Hermann-Göring-Str. 13 2 80	<b>Lukat, Ernst</b> , Bauer, Grünhof 4 00	<b>Kreiswalt, d. Deutschen Arbeitsfront</b> , Ebenrodener Str. 13 2 28	Zeitungsstelle 3 93	<b>Vereinigte Brauerei A.-G., Gumbinnen</b> , Niederl. Schloßberg, Ostrp., Tilsiter Querstraße 3 2 72
<b>Honrad, F.</b> , Möbelfabr., Sargmagazin, Beerdigungsinst., Hermann-Göring-Str. 41 2 40	<b>Lukat, Franz</b> , Fuhrhallerei, Lindenhaus, Abbau 5 03	<b>Opel-Automobile</b> , + Ernst-Merkel, Auto-Reparaturwerk 2 07	<b>Rhenania-Ossag</b> , Mineralwerke A.-G., Königsberg, Pr., Lager O. Fischbacher, Hermann-Göring-Str. 47 3 84	<b>Viehverwertungs-Genossenschaft Schloßberg, Ostrp.</b> , e. G. m. b. H., Poststraße 2 4 63
<b>Kontrollamt d. L.-V.-A.</b> , L.-E.-Insp. Zimmermann, Memeler Str. Nr. 3 (Sprech. Sbd. 8-13) 4 07	<b>Mäder, S. F.</b> , Getreidegeschäft, Hermann-Göring-Str. 44 2 09	<b>Ostpreußenwerk A.-G., Abt. Ueberlandwerk Gumbinnen</b> , Bezirksstelle Schloßberg, Ostrp., Hermann-Göring-Str. 4 4 19	<b>Riedelsberger, Carl</b> , Inh. Walter Theophil, Manufakturw. 4 74	<b>Viehwirtschaftsverband</b> s. Reichsnährstand
<b>Kowakowski, Ernst</b> , Kolonialwaren u. Gastwirtschaft, Hermann-Göring-Str. 2 Pr. 2 06	<b>Manleitner, Fritz</b> , Viktoriastra. 4 71	<b>Ostpreußische Grenz-Zeitung</b> + 3 37	<b>Riedelsberger, Martha</b> , Markt 20 2 36	<b>Volksbank Schloßberg, Ostrp.</b> , e. G. m. b. H., Bank u. Sparkasse, Markt 1 3 27
<b>Krafft, Hans</b> , Manufaktur- u. Modewaren, Markt 19 3 20	<b>Manleitner, Herm., Nachf.</b> , Inh. Kurt Grigat, Herm.-Göring-Str. 43 3 28	<b>Palmer, Hermann</b> , Manufaktur- u. Kurzwaren, Hermann-Göring-Str. 4 4 69	<b>Ringlan, Herm.</b> , Brunnenbau, Zementwaren u. Grabsteingeschäft, Hermann-Göring-Str. 49 2 42	<b>Volkswohlbund</b> , + Allgem. Bestattungs-u. Vers.-Verein a. G., Berlin Hauptangelegen. Hermann-Göring-Str. 3 15
<b>Krapkat, Ewald</b> , Fleischerstr., fl. Fleisch- u. Wurstw., Hermann-Göring-Str. 48 2 60	<b>Mattieschen, Rudolf</b> , Viehhödl., Tilsiter Querstr. 1 4 42	<b>Panke, Emil</b> , Bäckerei u. Konditorei, Adolf-Hitler-Str. 34 2 35	<b>Rogge, San.-Rat</b> , Kreisführer des Deutschen Reichskriegerbundes (Kynäusberud.), Markt 21 3 79	<b>Waldher-Automobile</b> , Kundendienst 3 63
<b>Kreisbauernschaft</b> + s. Reichsnährstand	<b>Mengeringhausen u. Co.</b> , + Eisengießerei u. Maschinenfabrik 2 34	<b>Pain, Gustav</b> , Bäckermstr., Hermann-Göring-Str. 40 3 62	<b>Sänglingshelm Hephata</b> , + b. Hensken 2 64	<b>Wauschnah, Carl</b> , Ebenrodener Straße 17 5 18
<b>Kreishandwerkerschaft</b> , Geschäftsstelle, Adolf-Hitler-Str. 10 2 52	<b>Mengeringhausen, Ernst</b> , + Ing., Erich-Koch-Str. 10 (2 34)	<b>Pempelt, Stauerssekretär</b> , Memeler Straße 1 3 74	<b>Sahnau, Otto</b> , Baugesch., Bohlandstraße 18 4 32	<b>Weber, Fritz</b> , Bauer, Loben 2 58
<b>Kreiskrankenhaus</b> , + b. Kreisverwaltung	<b>Merkel, Ernst</b> , + Maschinenfabrik, Reparaturwerk, Opel-Vertretung 2 07	<b>Peterel, Heinrich</b> , Möbelschll., Sargmagazin, Markt 12 4 54	<b>Schachtner, Emil</b> , Landwirt, Tegnerskrug 2 83	<b>Webers Hotel</b> , Inh. Behrendt, Wilh., Markt 22 3 11
<b>Kreissparkasse</b> , + s. Kreisverwaltung	<b>Merkel, Fritz</b> , Ing., Masch. für Landwirtsch. u. Industrie, Reparaturen, Vertr. u. Fabriklag. d. Humboldt-Deutzmotor.-Köln, Lag. Bf. u. Herm.-Göring-Str. 4 2 23	<b>Pein, Gustav</b> , Bäckermstr., Hermann-Göring-Str. 40 3 62	<b>Schachtner, F.</b> , prakt. Tierarzt, Markt 21 4 03	<b>Wehrmacht:</b> Wehrbezirksoffizier 5 13 Wehrmedeamt Schloßberg, Ostrp. 2 08
<b>Kreisverwaltung</b> , Adolf-Hitler-Str. 21 * 3 41	<b>Mertinat, Karl</b> , Ofenbaugeschäft, Schloßberg, Ostrp., Hermann-Göring-Str. 15 5 19	<b>Pepfelfor, Bauer</b> , Schwarzwiesen 3 51	<b>Schäfer, Hugo</b> , Agt. u. Komm., Hermann-Göring-Str. 19 2 01	<b>Welschnur u. Cie.</b> , Getreide, Futter-, Düngemittelhdlg. 2 22
(Landratsamt, Kreisarzt, Kreisausschub, Kreiskrankenhaus, Kreissparkasse, Kreisleiter der Gendarmerie)	<b>Meyhöfer, Friedr.</b> , Abdecker-Bes., Abbau Schloßberg, Ostrp. 2 70	<b>Pflaumbaum, R.</b> , Kfm., Herm.-Göring-Str. 8 4 17	<b>Scheffler, Martha</b> , Hebamme, Hermann-Göring-Str. 43 4 96	<b>Wesslowski, Friedr.</b> , Tiefbauunternehmer, Markt 14 4 21
Die eigene Vermittlung verbindet während der Dienstzeit sämtl. Dienststellen.	<b>Mikat, Franz</b> , + Autovermietung, Tilsiter Querstraße 12 4 43	<b>Pingel, F. Nachf.</b> , Inh. Helmut Fink, Gartenbaubetrieb, Adolf-Hitler-Str. 23 2 87	<b>Schlachthof, Städt.</b> , Hermann-Göring-Str. 57 2 90	<b>Wicht, Max</b> , Viehhändler, Querstraße 11a 5 00
Nach Dienstschluß sind zu erreichen:	<b>Mischerell, Fritz</b> , Motormühle, Kl. Hensken 2 59	<b>Pingel, Walter, Dr.</b> , leitender Arzt des Krankenhauses, Markt 7 2 15	<b>Schmidt, Ernst</b> , Fleischerstr. 4 40	<b>Wiemer, A.</b> , + Bauer, Grieben 2 97
Wohn. d. Gend.-Insp. 3 41	<b>Mix, E.</b> , Obergerichtsvollzieher 3 77	<b>Plutowski, Helmut</b> , Drogerie, Parfümerie, Farben u. Fotodhlg., vorm. Bruno Dahlofer, Adolf-Hitler-Str. 15 4 72	<b>Schneller, Hans</b> , Bauer, Schwarzen 2 57	<b>Wiemer, August</b> , Brot-n. Kuchebäckerei, Herm.-Göring-Str. 22 2 43
Dienstz. d. Landrats 3 42	<b>Müller, Gust.</b> , Holzhdg. u. Baugesch., Adolf-Hitler-Str. 35 4 73	<b>Podszweit, Otto</b> , Mühlenbes., Kiesdorf 3 16	<b>Schneller, Otto</b> , Landwirt, Petershausen 2 69	<b>Wischermann, Hugo</b> , Fahr-, Motorräder, Nähmaschinen, Radio-Reparaturen 3 60
Wohn. d. Landrats 3 43	<b>Müller, Heinrich</b> , Kulturbaumeister u. Tiefbauunternehmer, Adolf-Hitler-Str. 39 4 14	<b>Pohl, Gust.</b> , Inh. Franz Nagies, Lederhandlg., Hermann-Göring-Str. 4 4 33	<b>Schneller, Walter</b> , Bauer und Bürgermeister, Lindenhaus 3 83	<b>Wischwill</b> , Oberstraßenmeister, Trufelde 3 67
Kreiskrankenhaus 3 58	<b>Müller, Max</b> , Standarte 44, Danziger Straße 4 09	<b>Postamt s. Reichspost</b>	<b>Schönfelder, H.</b> , Gartenbaubetr., Parkweg 1 2 56	<b>Wittmann, Otto</b> , Bäckerei, Konditorei u. Kaffee, Herm.-Göring-Str. 21 5 08
Wohn. d. Kreisspark.-Dir. 3 59	<b>Müller, Paul, Nachf.</b> , Inh. Kurt Gruber, Buch- u. Papierhdg., Markt 8 2 84	<b>Preugschas, Irma</b> , Autovermietung, Poststraße 2 2 14	<b>Schönfelder, Wilh.</b> , Elektro-meister 2 92	<b>Wolff, G.</b> , Blumengeschäft und Gärtnerei, Herm.-Göring-Str. 20 u. 44 2 66
<b>Kreisfeuerwehrrührer</b> (Franz Schüler), Bohlandstr. 4 4 66	<b>Nehls, Dr.</b> , Veterinärart, Memeler Straße 3 57	<b>Preußische Zeitung</b> , Agentur Schloßberg, Ostrp., A. Kreuzberger, Bohlandstr. 5 2 55	<b>Schröder, Schröder</b> , Ostrp., Ebenrodener Straße 17 2 47	<b>Wormit, prakt. Arzt</b> , Erich-Koch-Str. 2 4 93
<b>Kreuzberger, Viktor</b> , Landw., Stutbruch 3 36	<b>Mislerell, Fritz</b> , Motormühle, Kl. Hensken 2 59	<b>Raifelsenbank</b> , e. G. m. u. R. 2 81	<b>Schützenhaus</b> (Inh. Alfred Waschk) 4 65	<b>Wüst, Frau</b> , Viehhödlg., Tegnerskrug b. Schloßberg, Ostrp. 2 25
<b>Kreisschulrat</b> Mickschas, Memeler Straße 3 2 11	<b>Mix, E.</b> , Obergerichtsvollzieher 3 77	<b>Raifelsenkasse</b> Tegnerskrug, e. G. m. u. H., in Tegnerskrug 4 29	<b>Schusterei</b> , Bauer, Kiesdorf 2 61	<b>Wunderlich, Emil</b> , Bauer, Salten 2 68
<b>Krüger, Arthur</b> , Ofenbau und Zentralheizung, Hermann-Göring-Str. 62 2 13	<b>Müller, Gust.</b> , Holzhdg. u. Baugesch., Adolf-Hitler-Str. 35 4 73	<b>Raifelsen-Molkerei</b> , e. G. m. b. H., in Tegnerskrug 2 24	<b>Schwärmer, Maria</b> , Hebamme, Adolf-Hitler-Str. 1 4 81	
<b>Kübart, Hans</b> , Bauer, Laschen 4 62	<b>Müller, Heinrich</b> , Kulturbaumeister u. Tiefbauunternehmer, Adolf-Hitler-Str. 39 4 14	<b>Rattensperger, Otto</b> , Autovermiet., Tilsiter Querstr. 11a 3 26	<b>Schweiger, Ewald</b> , Fleisch- u. Wurstwaren, Markt 11 4 20	
<b>Külow, Fritz</b> , Kreisjägermeister, Memeler Str. 5 5 05	<b>Müller, Max</b> , Standarte 44, Danziger Straße 4 09	<b>Reckzeh, Rich.</b> , Niederl. d. Tils. Akt.-Brauerei, Agt. u. Komm., Adolf-Hitler-Str. 36 4 27	<b>Schweinberger, Bauer</b> , Seidlershöhe b. Tegnerskrug 2 23	
<b>Kuschinske, Walter</b> , Bauer, Schatzbagen 5 10	<b>Müller, Paul, Nachf.</b> , Inh. Kurt Gruber, Buch- u. Papierhdg., Markt 8 2 84		<b>Schweinberger, Adolf</b> , + Neue Walzenmühle, Schloßberg, Ostrp., Ebenrodener Str. 11, Mühlens-tr. 5, Adolf-Hitler-Str. 12, Hermann-Göring-Str. 8 3 34	
<b>Kutschenreiter, Wilh.</b> , Fleisch- u. Wurstgesch., Hermann-Göring-Str. 31 3 21	<b>Nehls, Dr.</b> , Veterinärart, Memeler Straße 3 57		<b>Schweibing, Leop.</b> , Sattlerei u. Möbelschäft, Hermann-Göring-Str. 6 4 04	
			<b>Schwender, Franz</b> , Viehhödl., Bohlandstraße 6 4 34	
			<b>Seewald, Carl</b> , Eier- u. Butterhdg., Adolf-Hitler-Str. 22 4 46	
			<b>Shell</b> s. Rhenania-Ossag	

Schmidtsdorf.

Postscheckkonto für Fernsprechgebühren: Königsberg (Pr), Nr. 2116, Postamt Lötzen.
Handbetrieb, D: W 8-20; S 8-9, 12-13.
Um
Babst, Jul., Gastwirtschaft u. Fremdenheim am Gr. Henseisee 7
Bahr, Wilhelm, Landwirt, Gurkeln, Abbau 31
Chittka, Friedrich, Bauer 19
Dahms, August, Bauer, Salpia, Lötzen-Land 10
Danzelzik, Aug., Viehhldg. 20
Döhring, Landwirt, Salpia, Lötzen-Land 9
Eckert, Richard, Bäckerei 30
Ev. Pfarramt, Schmidtsdorf 26
Fox, A., Landwirt, Klein Schmidtsdorf 1
Gajewski, Paul, Mühle 24
Hein, Gustav, Gastwirt 22
Hohmann, Ferd., Salpia, Lötzen-Land 6
Krause, Landwirt 8
Krebs, Hans, Restauration u. Kolonialwaren 2
Modrow, R., Kaufhaus 23
Niehus, Landwirt 5
Pawlick, Gust., Landw., Abb. 18
Piekarowitz, Rudolf, Landwirt, Salpia, Lötzen-Land 14
Preuß. Fischmeister 13
Prov.-Gutsverw. Hayebbruch, Schmidtsdorf, Engel, Administrator 16
Sachitzki, Otto, Landwirt, Abbau Schmidtsdorf 11
Skopnik, Karl, Landwirt, Abb. Salpia, Lötzen-Land 21
Skottke, Gend.-Hptwachtmstr. 17
Strözel, Ernst, Bauer, Abb. 28
Symanski, Landwirt, Gurkeln 4
Ungermann, Walter, Landw., Abbau 3
Weitzberg, Paul, Lehrer 12
Wlotzka, Emil, Bauer und Bürgermeister, Salpia 27

Schneegrund.

Postscheckkonto für Fernsprechgebühren: Königsberg (Pr), Nr. 2080, Postamt Goldap.
Handbetrieb, D: W 8-20; S 8 bis 9, 12-13.
Um
Borsdorf, R., Baugeschäft, Inh. Bauunternehmer Richard Borsdorf 4
Dadral, Franz, Ziegeleibesitzer, Sprindberg 1
Forstbehörden und Forstdienststellen:
Forsterei Schneegrund, Hilfsförster Schröder 16
Gendarmerie:
Gendamerieamt, Gend.-Meister Borrey 10
Kahwald, Walter, Gastwirt, Schneegrund 9
Krißio, Franz, Gasthaus, Matztal 3
NSDAP:
Amt für Volkswohlfahrt, Ortsgruppe Dubeningen 12
Onußelt, Kurt, Dampfsäge- und Mahlwerk 5
Reichsfinanzverwaltung:
Zollaufsichtsstelle Matztal 15
Zollaufsichtsst. Staatshausen 14
Rillox, Aug., Fuhrgeschäft, Sprindberg 7
Schumann, Albert, Gastwirtschaft u. Kolonialw., Viehhldg., Linnau 8
Till, Schneegrund 13
Witte, Fritz, Holzhandlung, Linnau 2
Zoll + s. Reichsfinanzverwaltung

Schnellwalde,

Ostpr.
(üb. Saalfeld (Ostpr.)).
Postscheckkonto für Fernsprechgebühren: Königsberg (Pr), Nr. 2848, Postamt Saalfeld (Ostpr.).
Wahlbetrieb
Fernverkehr:
Den Fernverkehr vermitteln die Fernämter Saalfeld (Ostpr.) und Osterode (Ostpr.). Welche Ferngespräche bei den einzelnen Fernämtern anzumelden sind, ist aus dem gelieferten Merkblatt zu ersehen.
Fernamt Saalfeld (Ostpr.) 03
Fernamt Osterode (Ostpr.) 07
Auskunft u. Störungsstelle 03
Telegrammaufnahme:
für Ortstelegramme 20
für Telegramme nach Osterode (Ostpr.) 07
für Telegramme nach Saalfeld (Ostpr.) und allen andern Orten 03
Zeitangabe
Um
Bodzian, Lehrer, Dittersdorf 17
Böhnke, Oskar, Bauer, Skittlauken 29
Böliche, Landwirt, Adl. Schlieve 09
Boettcher, J., Landwirt, Leisnersberg 15
Borchert, Artur, Kl. Karnitten 23
Bredda, Bauer, Dittersdorf 36
Burau, Helmut, Landwirt, Sorbehen, Post Saalfeld (Ostpr.) 44
Christen, Gottfr., Mühle 01
Eckloff, Landwirt, Kerpen 13
Fischer, Ernst, Bauer, Ulpitten 30
Forstverwaltung Auer üh. Saalfeld (Ostpr.) 27
Gendarmerieposten, Gend.-Hauptwachtmstr. Wendzig 35
Guts- und Forstverwaltung
Gr. Karnitten, Post Auer üh. Saalfeld (Ostpr.) 24
Gutsverwaltung Gablauken 28
Herzberg, Richard, Landwirt, Sorbehen 33
In der Mühle, Kurt, Molkereibesitzer, Kerpen 21
Kosciessa, Auer üh. Saalfeld (Ostpr.) 41
Krause, Kurt, + Gastwirt, Weepers 47
Landjahrheim, Lindner, August 34
Liebert, Fleischbeschauer, Dittersdorf 40
Mangrapp, Otto, Fleischerstr., Dittersdorf 12
Marschall, Friedrich, Bürgermeister 42
Marschall-Schlieve 08
Müller, Hans, Lehrer u. Organist 26
Pörschke, Landw., Kerpen 11
Reichsarbeitsdienst, Arbeitsdienst f. weibl. Jugend 52
Rostek, Landwirt, Dittersdorf 39
Saremba, Fritz, Lehrer, Gr. Karnitten, Post Auer üh. Saalfeld (Ostpr.) 19
Scharlach, Bauer, Dittersdorf 14
Schlichting, Bauer, Kerpen 38
Schliwski, Gastwirt 18
Schwarz, Lehrer, Kerpen 10
Seifzig, G., Bangesch., Bz.-Kommissar der Feuerzietät f. d. Prov. Ostpr., Albrechtswalde 32
Senkowski, Gustav, Bauer, Dittersdorf 45
Stanislawski, Bäckerei, Kolonialwarenhandlung 16
Steckel, E., Landw., Weepers 31
Teschner, A., Gastwirtsch. 37
Thierfelder, Bauer, Schlieve 25
Treschanke, Bauer, Albrechtswalde 22
Ziemens, B., Landw., Pomehlen 02

Schönbruch

bei Bartenstein, Ostpr.
Postscheckkonto für Fernsprechgebühren: Königsberg (Pr), Nr. 1522, Postamt Bartenstein (Ostpr.).
Wahlbetrieb
Fernverkehr: Fernamt Bartenstein, Ostpr. 03
Auskunft und Störungsstelle 20
Telegrammaufnahme:
für Ortstelegramme 20
für Telegramme u. auswärts 03
Zeitangabe 03
Um
Andras, Arthur, Gasth., „Zur Deutschen Eiche“, Kolonialw. u. Saalbetrieb 42
Arnswald, Hauptlehrer, Schule Schönbruch 64
Bangel, Adolf, + Gastwirt, Lapkeim 45
Belgardt, Rudolf, Kies-u. Steinlieferung, eigene Kiesgruben 48
Bolschwing, von, Carl Ludwig, Landwirt 10
Eulenburg, Graf zu, Landwirt, Wertschaftsamt, Wickeln 17
Ewert, Dr., prakt. Arzt 34
Florian, Fritz, Bauer u. Amtsvorsteher, Dt. Willten 24
Forsthaus Robdeswalde 41
Gendarmerie:
Gendarmeriepostenbereich Schönbruch I, Gend.-Hauptwachmeister Michel 21
Gendarmeriepostenbereich Schönbruch II, Gend.-Hauptwachmstr. Rudsches 39
Gutsverwaltung Perkau 60
Gutsverwaltung Pöhlen, Freiherr von Senden 55
Gutsverwaltung Polkitten 43
Gutsverwaltung Sehmen 38
Hartmann, Landwirt, Korittken 50
Hollstein, W., Landw., Rockeln 22
Klein, Albert, + Sägewerk 19
Kratel, Friedrich, Bauer, Abbau 54
Kuenhelm, von, Landwirt, Juditten 44
Langanke, Eugen, Bauer, Dompendedel 16
Liedtke, Robert, Kim., „Zum treuen Preußen“ 40
Lorenz, Artur, + Maschinenbaumeister, erreichbar über 19
Molkereigenossenschaft Schönbruch 18
Neumann, Albert, Mahlmühle Reinken 32
Neumann, Georg, Schmiedemeister, Autovermietung 52
Pfarramt Dt. Willten, Egon Sprang, Pfarrer 36
Pfarramt Schönbruch 26
Prill, Fritz, Fleischerstr. 63
Rausche, + Landwirt, Woduhnkeim 27
Reichsbahn-Güterabfertigung Schönbruch 56
Rohde, Alfred, Landwirt, Trotsienen 15
Rohde-Arndt, Landw., Gertrudshof 61
Rohde, W., Landwirt, Rambsen 14
Ronschke, Georg, Landw., Abbau, u. Amtsvorsteher d. Amtsbezirk Schönbruch 33
Scheer, Albert, Bauer, Gr. Pominken 12
Schmidtschek, Freiherr, von, Perkau 29
Schulz, Hermann, Malermeister 62
Seidler, Otto, Bürgermeister, Wolmen 53
Salenz, Alfred, Viehgroßhandl., Verwertung von Nutz- und Schlachtvieh 28
Stach, v., Goltzheim'sche Erben, Gutsverwalt. Gr. Spornwitten 59

Thorun, C., Mahlmühle, Mehl, Getreide, Futtermittel 23
Vorwerk Bothoslust 37
Waisenhaus 30
Worml, Fritz, Landwirt, Rettauen 58
Wrangel, Freiherr von, Landwirt, Sehmen 57
Wulf, Lehrer, Perkau 35
Zidorn, Wilhelm, Bauunternehmer 31

Schönfelde, Bht.

(üb. Allenstein).
Postscheckkonto für Fernsprechgebühren: Königsberg (Pr), Nr. 1713, Postamt, Fernsprechgebühren Allenstein
Handbetrieb, D: W 8-20; S 8-9, 12-13. Üb: 6 1/2-7; S 6 1/2-7, 14-14 30.
Um
Bernsdorf, Schönfelde 2
Dietrichswalder Spar- und Darlehenskassenverein, Rendant Binger, Dietrichswalde, Abbau 17
Gendarmerieposten Schönbruch 11
Gogoll, Kreiswiesenmstr., Schönfelde 6
Herrmann, Eduard, Bauer, Schönbruch 9
Herrmann, Georg, Schönbruch 5
Kath. Pfarramt Schönbruch 4
Konegen, Otto, Gastw., Schönbruch 12
Konegen, Paul, Fleischerstr., Schönbruch 15
Lukowski, Ang., Schönfelde 3
Mühlenwerke, Dampfsägewerk, Mahlmühle, Inh. Otto Ziebarth 7
Nawroth, Bruno, Bauer, Abb. Dietrichswalde 16
Orlowski, Leifen 8
Scharfenorth, Barwienen 1
Schaak, Leo, Amtsvorsteher u. Bauer 14
Schikorski, Gastw., Schönbruch 20
Spar-Darlehenskassenverein Schönbruch, P. Thamm, Schönbruch 10

Schorellen

s. Adlerswalde.

Schrombehnen.

Postscheckkonto für Fernsprechgebühren: Königsberg (Pr), Nr. 4454, Fernsprechamt Königsberg, Pr.
Wahlbetrieb
Fernverkehr: Fernamt Königsberg, Pr. 03
Auskunft und Störungsstelle 20
Telegrammaufnahme:
für Ortstelegramme 20
für Telegramme u. auswärts 03
Zeitangabe 03
Um
Andres, Bäuerin, Moddien 14
Bartke, Bürgermstr., Gr. Lauth 17
Boddien, von, Frau Oberstleutn., Knauten 18
Bahnhofswirtschaft, Greszick, H. 53
Brelhan, Fritz, Autovermieter, Mühlhausen, Kr. Pr. Eylau 43
Bressen, Emil, Fleischerstr., Mühlhausen 42
Dobroleit, Landwirt, Gr. Park 31
Filgertsholer, Georg, Dampfsäge-Hobelwerk u. Dampfpfeilschneid-Unternehmen liegender Sägewerk 41
Forstdienststelle:
Preuß. Revierförsterei, Plembach 16
Forsthaus Schalltitten 08
Gendarmerieposten Mühlhausen, Gendarm.-Hauptwachmeister Breier 29
Godan, Georg, Bäckermeister, Mühlhausen, Kr. Pr. Eylau 56

Graap, Emil, Landw., Lawdt 45
Gramatzki, von, Landwirt 36
Grimm, Fritz, Molkerei u. Kolonialwaren 54
Grohnert, Kurt, Dr., Gr. Lauth 32
Großmann, Ernst, Kantor, Mühlhausen, Kr. Pr. Eylau 50
Grove, H., Frau, Gasthofbes., Vierzighuben 40
Grunwald, Gottlieb, Erbhofbauer, Moddien 25
Grunwald, Marie, Landwirtin, Wüterkeim 35
Gutsverwaltung Knauten 12
Harmgarth, Karl, Mehl- u. Kolonialwarenhldg., Mühlhausen 26
Hermenau, Conrad, Bauer, Gr. Lauth 58
Kalckstein, von, Landwirt, Schalltitten 37
Klein, Rob., Kolonialwaren, Gr. Lauth 28
Krause, Paul, Mühlenpächter, Mühlhausen 22
Nikutowski, Pfarrer, Mühlhausen 15
Pawelzick, F., Mühle, Getreide, Futtermittel, Gr. Lauth 47
Prang, Willy, Erbhofbauer, Moddien 38
Rautenberg, R., Landwirt, Fabiansfelde 09
Reichsarbeitsdienst:
Arbeitsdienst für die weibliche Jugend Bezirksschule 7, Romitten 23
Reichsarbeitsdienstabteilg. 5/10, Gr. Lauth 55
Reichsbahn-Güterabfertigung Schrombehnen 44
Schacht, Adolf, Bauer, Schalltitten 39
Schimmeipennig, R., Fleischerstr., Mühlhausen 27
Schmutz, Walter, Molkereibes., Mühlhausen 24
Schröder Nacht., Gustav Weihsemmel, Kol., Mat. u. Gastwirtschaft, Mühlhausen, Kr. Pr. Eylau 10
Sonnenfeld, Horst, Vierzighuben 19
Steckel, Erich, Bäuerliche Lehrwirtschaft u. Kiesfuhrbetr., Romitten, Kr. Pr. Eylau 48
Stielow, Gustav, Fleischerstr., Vierzighuben 13
Tiets, Richard, Kaufm., Mühlhausen 33
Wehrmacht:
Wehrkreis-Pionier-Park Schrombehnen 51

Schroop.

Postscheckkonto für Fernsprechgebühren: Königsberg (Pr), Nr. 2650, Postamt Marienburg (Westpr.).
Wahlbetrieb
Fernverkehr: Fernamt Marienburg, Westpr. \* 03
Auskunft u. Störungsstelle 20
Telegrammaufnahme:
für Ortstelegramme 20
für Telegramme nach auswärts \* 03
Zeitangabe 03
Um
Andres, Jakob, Bauer 63
Baehr, Dr., Landwirt, Guntera, P Laabe üh. Marienburg (Westpr.) 42
Baehr, Eduard, Mühlenbes. 67
Bartel, Richard 64
Bergmann, Landwirt, Losendorf 15
Brall, Ignatz, Landwirt, Telksdorf, Post Buchwalde üh. Marienburg (Westpr.) 18
Claassen, Abr., Gasthofbesitz., Jordansdorf 48
Claassen, Gerhard, Landwirt, Laase 34
Dau, Carl, Bäckerei 47
Ev. Kirchengemeinde Losendorf 40
Fast, Bruno, Landwirt 23

**Fast, Jakob**, Landwirt, Abb. 36  
**Fast, Wilhelm**, Landw., Laase 08  
**Fersen**, Landwirt, Kl. Heringshöft 45  
**Flier, Ernst**, Landw., Losendorf 31  
**Friesen, Hugo**, Landw., Laase 32  
**Gemeindeamt Iggeln** b. Troop ü. Marienburg (Westpr.), Bürgermeister Norden 43  
**Gendarmerie:**  
 Gendarmerieposten I Schroop, Gendarm.-Hauptwachtmeister Lippmann 50  
 Gendarmerieposten II Gendarm.-Hauptwachtmeister Kiebert 61  
 Gendarmerieposten Losendorf, Gendarm.-Hauptwachtmeister Kattau 62  
**Gutsverwaltung Tannfelde** 10  
**Harbarth, Alfred**, Landwirt, Jordansdorf 30  
**Hartel, August**, Buchwalde ü. Marienburg (Westpr.) 59  
**Heise, Auguste**, Bäuerin 17  
**Hellwig, Arno**, Landw., Laase 28  
**Hellwig, Gustav**, Landwirt, Losendorf 16  
**Hellwig, Otto**, Landw., Abb. 57  
**Hildebrandt, Herbert**, Kolonialwar., Holz- u. Kohlenhdlg., Gastwirtsch. 21  
**Hildebrandt, Herm.**, Rent. 71  
**Kistler, Franz**, Molkerei n. Käserei 44  
**Klaaßen, Joh.**, Landwirt, Georgensdorf, P. Laabe ü. Marienburg (Westpr.) 19  
**Klingenberg, Hugo**, Pfarrhulenhändler 79  
**Krüger, Albert**, Bürgermeister, Jordansdorf 72  
**Lambusch, Willy**, Landwirt, Laabe ü. Marienburg (Westpr.) 49  
**Lietz, Reinh.**, Landwirt, Losendorf 35  
**Lindenau, Karl**, Käserei, Grünfelde b. Schroop 33  
**Losendorfer Darlehnskassen-Verein**, e. G. m. b. H., Lehrer Hoffmann, Schroop 41  
**Mekelburger, Hans**, Landwirt, Jordansdorf 29  
**Mondroch, Bernhard**, Fleischbeschauer 77  
**Müller, Heinz**, Landwirt, Losendorf 60  
**Neumann, E. H.**, Assekuranz n. Komin.-Geschäft 58  
**Neumann, Otto**, Schank, Kolonialwaren, Georgensdorf, P. Laabe ü. Marienburg (Westpr.) 78  
**NSDAP:**  
 Ogr. Schroop, Ogl. Derdack 54  
**Ostermaier, I.**, Brunnenbau, Zentralheizungen, Installation u. Schlosserei 69  
**Philipsen, Herm.**, Landw. 55  
**Quiering, Johs.**, Rentier 73  
**Radtke, A.**, Landwirt, Birkenfelde b. Dt. Damerau 25  
 Ders., Vorwerk Birkenfeldenederung 26  
**Reichsbahn-Güterabfertigung Schroop** 13  
**Rempel, Ernst**, Landwirt, Laabe ü. Marienburg (Westpr.) 39  
**Rude, Georg**, Lehrer, Laabe ü. Marienburg (Westpr.) 07  
**Sablitzki, Ernst**, Getreide, Saaten, Futter, u. Düngemittelhandlung, Buchwalde ü. Marienburg (Westpr.) 76  
**Scharnetzki, J.**, Stellmacherei u. Wagenbau 38  
**Schilling, Herm.**, Landwirt, Jordansdorf 22  
**Schipnewski, Bruno**, Bauer, Jordansdorf 53  
**Schmidt, Walter**, Lehrer, Losendorf 52  
**Schülke, Ernst**, Landwirt, Gr. Heringshöft 12  
**Seidowski, Felix**, Landwirt in Laase 37

**Sommerfeld**, Bürgermstr., Buchwalde ü. Marienburg (Westpr.), Gemeindeamt Trankwitz 70  
**Strich, Franz**, Landwirt 56  
**Teschendorf**, Bürgermeister u. Amtsvorsteher 24  
**Tevenar, v.**, Landwirt, Trankwitz, Post Buchwalde ü. Marienburg (Westpr.) 75  
**Thiel, Georg**, Landwirt, Georgensdorf, P. Laabe ü. Marienburg (Westpr.) 46  
**Thomaschewski, Franz**, Bauer, Telksdorf b. Buchwalde ü. Marienburg (Westpr.) 65  
**Viergutz**, Straßenmeister 51  
**Weick, Karl**, Landw., Laase 27  
**Wiens, Dietrich**, Landwirt, Laase 66  
**Wiens, Gebr.**, Landwirt, Laase 14  
**Ziehm, Hans**, Landwirt, Grünfelde 06

## Schugsten,

[üb. Königsberg (Pr) 5].  
 Postcheckkonto für Fernsprechbüren: Königsberg (Pr), Nr. 4454, Fernsprechtamt Königsberg, Pr.  
 Wählbetrieb  
 Fernverkehr:  
 Fernamt Königsberg, Pr. 03  
 Auskunft und Störungsstelle 20  
 Telegrammaufnahme für Ortstelegramme für Telegramme n. auswärts 03  
 Zeitangabe 03  
 Um  
**Backschal, Franz**, Kolonialwaren, Neuho 32  
**Bahnhol Gr. Raum** (Königsberg-Cranzer Eisenbahn), Auskunft, Güterabfertigung 23  
**Bauleitung der Luftwaffe** 28  
**Bernhardt, Otto**, Bürgermeister, Neuho 43  
**Brauns, Gustav**, Schmiedemstr., Neuho 43  
**Buttger, Julius**, Baugesch. u. Dampfsägewerk, Fritzen 16  
**Densch, Erich**, Bauer, Trutenau 10  
**Dronz, Carl, Kfm.** u. Gasthaus, Trutenau 14  
**Forstdienststelle:**  
 Forstamt Fritzen 51  
 Oberforstmeister v. Tresckow-Fritzen (Wohnung) 37  
**Fürbacher, Wilh.**, Landwirt, Kanten 42  
**Gemeindeamt Schugsten** 22  
**Geophysikalische Warte der Universität Königsberg**, Gr. Raum 40  
**Grabowski, Paul**, Gastwirt 48  
**Jortzik, Gusav**, Fleischermeister u. Gastwirt, Neuho 13  
**Krause, Albert**, Fleischermstr., Bfl. Nesselbeck 17  
**Krüger, Ernst**, Landwirt und Mühlenbetrieb, Trutenau 19  
**Landjahr Lager Schreitlacken** 41  
**Matthee, Kurt**, Bauer, Sandlauken (Gut) 15  
**Möwe, Hermann**, Baugeschäft, Stein- und Kieswerke Trutenau, Siedlung 29  
**Nausadat, Nickel**, Bahuhofswirtschaft, Gr. Raum 09  
**Paul, Albert**, Viehhandlung, Norgehen, Kr. Fischhausen 36  
**Regehr, Hermann**, Landwirt, Schreitlacken 18  
**Rex, Aloys**, Amtsvorsteher, Trutenau, Siedlung 26  
**Romahn, Karl**, Landw., Neuho 21  
**Schröter, Norgehen** 46  
**Sehmer, Landwirt**, Carmitten b. Powunden 44  
**Thiemann, Eitel**, Viehhändler 24  
**Wehrmacht:**  
 Luftwaffenstandortvermittlung 34  
**Wenk, Landw.**, Bollgehnea 12  
**Zementwarenfabrik Schreitlacken**, Inh. Ernst Klarhöfer 45

## Schulzenwalde.

Postcheckkonto für Fernsprechbüren: Königsberg (Pr), Nr. 2122, Postamt Gumbinnen.  
 Wählbetrieb  
 Fernverkehr: Fernamt Gumbinnen 03  
 Auskunft und Störungsstelle 20  
 Telegrammaufnahme für Ortstelegramme für Telegramme n. auswärts 03  
 Zeitangabe 03  
 Um  
**Albat, Otto**, Landwirt, Gudwainen 41  
**Bandelier**, Gemeindekassenrechner n. Lehrer 22  
**Sublitz, August**, Landwirt, Wehrfeld 28  
**Durchholz, Artur**, Landw., Wildhorst 10  
**Ehmer, August, Kaufmann** 47  
**Geil, Carl**, Landwirt, Bindemark, Post Wilhelmsberg 21  
**Gendarmerie:** Gend.-Hauptwachtmeister Kerlies 40  
**Hondrieser, Joh.**, Landwirt, Brunshöfen 14  
**Jung, Willy**, Bauer, Angerbö 34  
**Ländl. Spar- u. Kreditgenossenschaft, Gründann** + 45  
**Mertins, Fritz**, Bauer, Frankenhof, Post Schulzenwalde 18  
**Meyke, G.**, Landwirt, Abbau Angerbö 38  
**Molkereigenossenschaft**, e. G. m. b. H., Bahnfelde 16  
**Neubacher**, Landwirt, Erlengrund 39  
**NSDAP:**  
 Amt für Volkswohlfahrt, Ortsgr. Schulzenwalde, Abbau Bahnfelde, bei Schneider 32  
**Pliquett, Otto**, Erhthofbauer, Bismarcksböb, Post Schulzenwalde 12  
**Reichsbahn:**  
 Güterabfertigung Bahnhof Bahnfelde 35  
**Reichspost:**  
 Postagentur 20  
**Reiner, Dampf-Mahl- u. Sägewerk**, Bahnfelde, Inh. des Elektrizitätswerks Schillen 15  
**Reiner, Franz**, Fuhrgeschäft, Viehtransport 48  
**Schlaugat, Emil**, Bauer, Kleinguden 46  
**Schlaugat, Otto**, Bürgermeister, Erlengrund 31  
**Seydack**, Landwirt, Brauersdorf 43  
**Stahl, Hans, Dr.**, Schulzenwalde 42  
**Thierfeld, Wilh.**, Bauer, Amtsvorsth. u. Bezirksbauernführer, Frankenhof 36  
**Tonnius, F.**, Landwirt, Erlengrund 27  
**Umhöfer**, Landwirt, Abbau Grün-dann 13  
**Vorwerksverwaltung Wasterwitz** 26  
**Wasserberg**, Landwirt, Marienhöhe 44  
**Zimny, Fritz**, Lehrer n. Hauptmann, d. R., Gudwainen bei Bahnfelde 25

## Schwalbental.

Postcheckkonto für Fernsprechbüren: Königsberg (Pr), Nr. 21275, Postamt Insterburg.  
 Wählbetrieb  
 Fernverkehr: Fernamt Insterburg 03  
 Auskunft und Störungsstelle 20  
 Telegrammaufnahme für Ortstelegramme für Telegramme n. auswärts 03  
 Zeitangabe 03  
 Andere Dienststellen s. Teilnehmerliste unter „Reichspost“  
**Adler-Apotheke** 29  
**Albath, Gustav**, Bauer, Friedenau 24

**Ballasejus, Artur**, Landwirt, Storchfelde 48  
**Ballasus, Max**, Bau-, Sarg- und Möbelschleiferei, Stellmacherei, Schwalbental 39  
**Bauschat, Max**, Landwirt 32  
**Behrendt**, Landwirt, Roßweide 34  
**Böhmann, Paul**, Fleisch- und Wurstgeschäft 71  
**Boettiger, Max, Dr. med., prakt. Arzt**, Schwalbental 36  
**Broszeit, Albert**, Bauer, Kampeneck 79  
**Dannenberg, Max**, Landwirt, Oberschwalben 42  
**Dietsuhn, Theodor**, Landwirt, Schwalbental 13  
**Doerter, Fritz**, Landwirt, Freimannsdorf 52  
**Doerter, Kurt**, Landwirt, Storchfelde 61  
**Düsseldorf, Hans**, Lehrer, Storchfelde, Schule 84  
**Ecker, Friedrich**, Landwirt, Kampeneck, Post Schwerfelde 23  
**Edom, Eduard**, Gastwirt 18  
**Endrueit, Otto**, Landwirt, Oberschwalben 46  
**Evangelisches Pfarramt Schwalbental**, Pfarrer Kn-charski 70  
**Ewert, Albert**, Landwirt, Lehmfelde 66  
**Gendarmerie:**  
 Schwalbental I, Gend.-Hauptwachtmeister Rapnde (10)  
 Schwalbental II, Gend.-Hauptwachtmstr. a. Pr. Kaminski 10  
**Gen, Dr. med., vet., prakt. Tierarzt** 87  
**Gronwald, Fritz**, Kaufmann, Muldenwiese, Post Sauckenhof 08  
**Gruschkan, Wilhelm**, Landwirt, Gravenort, Post Kreuzhausen 51  
**Gutsverwaltung Ernsthof**, Post Sauckenhof 11  
**Harting, Joh.**, Landwirt, Storchfelde 17  
**Herfeld**, Oberstraßenmeister, Roßweide 57  
**Kallweit, Carl**, Landwirt, Muldenwiese, Post Sauckenhof 38  
**Katins, Karl**, Brot- und Feinbäckerei 73  
**Klein, Karl, Jun.**, Zucht- und Schlachtviehhandlg., Schwalbental 26  
**Klein, Max**, Viehhändler 65  
**Kreß, Ernst**, Mahlmühle u. Sägewerk, Schwalbental, Abbau 58  
**Laabs, Walter**, Landwirt, Friedenau 45  
**Lemke, Fritz**, Maschinenschlosserei 74  
**Lissinna, Erich**, Landwirt, Schwalbental 28  
**Lunau, Johann**, Landwirt, Muldenwiese, Post Sauckenhof 19  
**May, Fritz**, Landwirt, Abb. Kampeneck b. Schwerfelde 67  
**Metschuck**, Landwirt, Oberschwalben 33  
**Mosel, Max**, Landwirt, Friedenau 27  
**Mosel, Walter**, Landwirt, Amalienhof 41  
**Moseleit, Otto**, Sattlerei und Polsterei, Schwalbental 81  
**Müller, Rich.**, Kaufmann, Post Kreuzhausen 22  
**Naudszus, Bauer**, Kranichfelde 09  
**Naujoks, Emil**, Bauer, Gravenort 06  
**Nehrig, Anna**, Hebammen-schwester 86  
**Okel, Bauer**, Schwalbental 43  
**Ollinger, J., Dr. med. vet., prakt. Tierarzt**, Schwalbental 31  
**Paduck, Ernst**, Landwirt, Kampeneck b. Schwerfelde 21

**Papendick, Fritz**, Sattlermstr., Kreuzhausen 72  
**Pernau, Richard**, Schmiedemeister 76  
**Perrey, Johann**, Landwirt, Oberschwalben 44  
**Pian, Fritz**, Lebrer und Präzessor 37  
**Freikschat, Landw.**, Neumulden 40  
**Raiffeisenkasse e. G. m. u. H.**, Schwalbental 07  
**Reichspost:**  
 Postagentur 20  
**Rimat, Hans**, Bauer, Muldenwiese b. Sauckenfelde 25  
**Roßmann, Ernst**, Brot- u. Feinbäckerei 56  
**Rufmann, Richard**, Landwirt, Andreshof, Post Kreuzhausen 63  
**Sabionski**, Kreuzhausen 83  
**Scharein, Ernst**, Bauer, Friedenau 59  
**Schöbdt, Erich**, Landwirt, Friedenau 47  
**Schmoltd, Robert**, Landwirt, Kampeneck b. Schwerfelde 14  
**Schneewitz, Franz**, Kranichfelde 75  
**Schwärzer, Ewald**, Gasthaus, Lebensmittel, Eisenwaren 62  
**Sinhaber**, Landwirt, Kreuzhausen 12  
**Sinnhuber, Ernst**, Landwirt, Friedenau 30  
**Skribleit**, Gartenbaubetrieb u. Fleischbeschauer 85  
**Sprengel, Albert**, Landwirt, Kampeneck b. Schwerfelde 49  
**Stieppat, Richard**, Bauer, Friedenau 78  
**Tietz, Fritz**, Bauunternehmer, Schwalbental 60  
**Tischler, Aug.**, Landwirt, Schwalbental 64  
**Troeder, R.**, Landwirt, Louisenhof, Post Kreuzhausen 16  
**Voß, Fleischermstr.**, Post Kreuzhausen 50  
**Wenk, Erich**, Lehrer, Friedenau 80  
**Wichert**, Molkerei, Schwalbental 82  
**Wiemer, Fritz**, Mahl- und Schneidemühle 35  
**Will, Karl**, Landwirt, Kampeneck b. Schwerfelde 54  
**Woszido, Otto**, Fahrradhdlg., Reparaturwerkstatt u. Autovermietung, Schwalbental 15  
**Zoike, Hans**, Kolonialwaren, Schwalbental 55

## Schwentainen.

**Bz. Gumbinnen.**  
 [üb. Treuburg].  
 Postcheckkonto für Fernsprechbüren: Königsberg (Pr), Nr. 2101, Postamt Treuburg.  
 Wählbetrieb  
 Fernverkehr: Fernamt Treuburg 03  
 Störungsstelle u. Auskunft über Ortsgespräche 20  
 Telegrammaufnahme: für Ortstelegramme für Telegramme n. auswärts 03  
 Zeitangabe 03  
**Bandilla, Gust.**, Landwirt 18  
**Biernath, Ludw.**, Wassermühle, Teichwalde, Ostpr. b. Duneiken ü. Treuburg 28  
**Brodowski, Landwirt**, Giesen, ü. Treuburg 30  
**Czyrlich, Albert**, Landwirt, Luisenhof 15  
**Dommasch, Theodor**, Diplomaltd., Landwirt, Duneiken ü. Treuburg 34  
**Erdtmann, Arthur**, Landwirt, Giesen 38  
**Gendarmerie:**  
 Schwentainen I, Gend.-Meister Flack, Schwentainen 25  
 Schwentainen II, Gend.-Hauptwachtmstr. Kudzus, Schwentainen 22  
**Graßenberger, Johann**, Bauer 23

**Halbhübner, Landw., Gronden** 33  
**Hennig, Eugen, Kaufmann, Kolonial-, Material-, Kurzwaren, Gastwirtschaft** 35  
**Hüske, Heinrich, Landwirt, Suleyken** 27  
**Jakubzik, Waldemar, prakt. Arzt** 16  
**Kolpak, Willy, Gastwirtschaft Kolonialw., Duneiken ü. Treuburg** 29  
**Kompch, August, Landwirt, Joachimsthal b. Dullen** 13  
**Korte, Walter, Kolonialwaren, Gastwirtschaft** 48  
**Kowalick, Gust., Schmiedemeister** 26  
**Luedtke, Brennerführer, Kelchen b. Duneiken ü. Treuburg** 39  
**Lyb, Paul, Kaufm., Giesen** 47  
**Neß, Rektor** 24  
**Nicolowius, Rich., Bauer, Gut Kleinhof b. Duneiken ü. Treuburg** 21  
**Pfarramt. ev. Schwentainen, Pfarrhaus** 37  
**Podulaf, Otto, Kaufm., Spar-u. Darlehenskassenverein e.G.m.u.H.** 19  
**Przygodda, Paul, Landwirt, Roebel** 32  
**Ruer, Landwirt, Kelchen, Duneiken ü. Treuburg** 39  
**Schwarz, Rich., Fleisch- u. Wurstwaren** 10  
**Seydelsche Stiftung, Verwalt. Kammer, Güterdirekt. a. D.** 17  
**Walkhöfer, Bruno, Kfm.** 14  
**Wilhelm, Otto, Landwirt, Wilhelmsruh** 31  
**Worat, Wilh., Landw., Konradsfelde** 36

**Schwentainen, Ostpr. Süd.**  
 s. Altkirchen, Ostpr.

**Schwiddern, Kr. Johannisburg, Ostpr.**

Postcheckkonto für Fernsprechbüro: Königsberg (Pr), Nr. 24. Postamt Johannisburg (Ostpr.).  
**Handbetrieb, D: W 8-20; S 8-9, 12-13.**  
 Um  
**Amt Großdorf, Post Richtenberg** 3  
**Czyttrich, Friedrich, Bürgermeister** 5  
**Fiedler, Egon, Bauer, Steinen** 2  
**Gendarmerie:**  
 Gendarmerieposten Schwiddern I u. II 7  
 Gendarmerieposten Richtenberg 6  
**Schwarz, Kurt, Kolonialwaren-u. Schankgeschäft** 1  
**Zolldienststellen:**  
 Bezirkszollkommissar (G) (4)  
 Zollamt 4  
 Zollaufsichtsstelle Flosten 12  
 Zollaufsichtsstelle Ludwigshagen 11  
 Zollaufsichtsstelle Steinen 9  
 Zollaufsichtsstelle Schwiddern 10

**Schwirgallen, Kr. Stallupönen.**  
 s. Eichlagen, Ostpr.

**Sechserben.**

Postcheckkonto für Fernsprechbüro: Königsberg (Pr), Nr. 2851. Postamt Gerdauen.  
**Handbetrieb, D: W 8-20; S 8-9, 12-13.**  
 Um  
**Bartsch, Bauer, Mintwiese** 15  
**Bernecker, Gustav, Lehrer, Löcknick** 20  
**Gendarmerie:**  
 Gendarmerieamt Schiffus, Gend.-Meister Mähländer 6  
 Gendarmerieposten Schiffus, Gend.-Hauptwachtmstr. a. Pr. Pucknus 10

**Gerhard, Bauer, Löcknick** 9  
**Gräfl. Stolberg-Wernigeroderische Revier-Försterei Leitnerswalde** 5  
**Grüppel, Richard, Gastwirt, Birkenkrug** 2  
**Gutverw. Sechserben** 16  
**Hasenhein, Erich, Gemischtwaren Langenfeld** 3  
**Jährling, Bauer, Wolfshagen** 13  
**Kühne, Wilhelm, Dampfmolkerei, Prück** 7  
**Martens, Arthur, Gastwirt, Löcknick** 11  
**Paslack, Otto, Landw., Waldau** 12  
**Plaumann, Louis, Gemeindeamt** 14  
**Plock, Rudolf, Landwirt** 1  
**Reichsbahn-Güterabfertigung Prück** 4  
**Schwarz, E., Lehrer, Langenfeld** 18  
**Sperber, Landw., Löcknick, Abb.** 8  
**Staatliche Streckenbauleitg., Schleusendienstgehöft, Langenfeld** 19

**Seckenburg.**

Postcheckkonto für Fernsprechbüro: Königsberg (Pr), Nr. 69. Postamt Neukirch (Ostpr.).  
**Wahlbetrieb**  
 Fernverkehr  
**Fernamt Kuckerneese** 9  
 für Gespräche nach Gilgenfeld, Herdenau, Karkeln, Kuckerneese, Schakendorf, Skirwitz und Skören.  
**Fernamt Neukirch, Ostpr.** 0  
 für Neukirch, Ostpr. und allen anderen Orten  
 Bei Dienstschluß des Fernamts Kuckerneese ist Fernamt Neukirch (Ostpr.) zu wählen 0  
**Auskunft über Ferngespräche bei** 0 bzw. 9  
**Auskunft über Ortsgespräche und in Fernsprechangelegenheiten** 8  
**Störungsstelle** 7  
**Telegrammaufnahme:**  
 für Ortstelegramme 2 91  
 für Telegramme nach Neukirch, Ostpr. u. allen andern Orten 0  
 für Telegramme nach Kuckerneese 9  
**Zeitengabe** 0  
 Andere Dienststellen s. Teilnehmerliste unter „Reichspost“.  
 Um  
**Abramowski, Otto, Kfm., Bürgergarten u. Radiobldg.** 2 47

**Adler-Apotheke Rauterskirch** 3 37  
**Adomeit, Albert, Reparaturwerkstätte für Auto. Motor-u. Fahrrad** 2 79  
**Alsdorf, Friedr., Fleischerstr.** 2 03  
**Apotheke Hohenzollern, Inh. H. Braunschweiger** 2 06  
**Abmann, Franz, Amtsvorsteher, Grünhausen** 2 24  
**Ausdra, G., Viehhödlg., Kussenberg b. Neufrost** 3 79  
**Awißus, Lucia, Mehlu. u. Getreidehödlg., Hauptstraße** 2 98  
**Bajorat, Art., Obergärtn., Gartenbauhelf., Kranzbinderei, Sämereien usw., Rauterskirch** 3 16  
**Bendig, Hugo, Viehhandlung, Rautersdorf b. Rauterskirch** 3 53  
**Berg, Hans, Bauer, Alt Iwenberg b. Seckenburg** 3 04  
**Blosat, A., Kfm. Elbings-Kolonie** 2 53  
**Boeck, Bauer, Dannenberg b. Rauterskirch** 3 09  
**Böttcher, Frau, Bäuerin, Kussenberg b. Neufrost** 2 10  
**Bruder, Joh. Fr., Mehlhandlg., Getreideamt., Altdümpelkrug b. Rauterskirch** 3 52  
**Büchler, Jos., Kolonialw.-Hödlg., Gastwirtsch., Welmeich** 2 69  
**Buttgereit, Dr., prakt. Tierarzt, Rauterskirch** 3 14

**Czißkat, Georg, Klempnerei, Hans-u. Küchengeräte, Glas, Porzellan, Geschenkartikel** 2 45  
**Daudert, Emil, Autovermietung** 2 75  
**Deichamt des Nemomien-Deichverbandes, Tawellenbruch und Hohenbruch, Deichinspektion des Deichverband. Wilhelmsbruch u. Eichen** 2 46  
**Demenus, Ewald, Kaufmann, Kastaunen** 2 37  
**Demenus, Otto, Heubandlung** 3 78  
**Dossenbach, Molkerei, Wartenfeld b. Rauterskirch** 3 34  
**Edner, W., Hotel, Kolonialw.-Hödlg., Dampf-Exped., Tawellenbruch** 2 33  
**Endrejat, Franz, Molkerei, Brandenburg** 3 07  
**Engelke, Erich, Bauer, Ahlgarten b. Großheidenstein** 3 48  
**Engelke, Ewald, Bürgerstr. u. Bauer, Kussenberg b. Neufrost** 3 05  
**Engelke, Karl, Wiesenwärter, Kl. Friedrichsgraben** 2 70  
**Engelke, Otto, Fleischerstr. u. Viehhandlung, Dannenberg b. Rauterskirch** 3 72  
**Feuring, A., Manufaktur-, Putz-, Modewaren, Uniform-Art., Schuhwaren** 2 35  
**Forsibehörden u. Forstdienststellen:**  
 Forstamt Tawellenbruch 2 43  
 Forstmeister Gieseler (2 43)  
 Forstsekretärgehöft Tawellenbruch 2 04  
**Friederitz, Ad., Bauer** 2 85  
**Gemeindeamt Tawellenbruch, Bürgermeister Siemund** 2 56  
**Gendarmerie:**  
 Rauterskirch, Gendarmeriemstr. Kohn 3 76  
 Rautersdorf I, Gend.-Hauptwachtmstr. a. Pr. Naujoks 3 58  
 Rautersdorf II, Gend.-Hauptwachtmstr. Boginski 3 80  
 Grünhausen I, Gend.-Hauptwachtmstr. Bolus 2 66  
 Grünhausen II, Gend.-Hauptwachtmstr. a. Pr. Hasenbein (2 66)  
 Seckenburg I, + Gend.-Meister Ahlmann 2 67  
 Seckenburg II, Bez.-Oberwachtmstr. Wielogß 2 01  
 Seckenburg III, + Gend.-Hauptwachtmstr. (2 67)  
**Genies, Aug., Bauer, Brandenburg b. Rauterskirch** 2 50  
**Gennert, Franz, Molkereibes. u. Bürgerstr., Alt Iwenberg b. Rauterskirch** 3 08  
**Gerull, Arno, Bürgerstr., Amtsvorsteher u. Ortsgruppenleiter, Rauterskirch** 3 66  
**Girrlat, Albert, Landwirt, Wartenfeld b. Rauterskirch** 3 49  
**Goetzle, Bürgerstr., Brandenburg b. Rauterskirch** 3 82  
**Graf v. Keyserlingk, H., Rautenburg b. Rauterskirch** 3 10  
**Gräfl. Forsthaus Eichbruch, Rauterskirch (Forster Hochfeld)** 3 69  
**Gräfl. Forstverwaltung, Forstverw. Esser, Forsthaus Waldburg** 2 77  
**Gräfl. Gut Endern, Rauterskirch (Insp. Nietz)** 3 13  
**Gräfl. Gut Rothof, Rauterskirch (Insp. Brozio)** 3 68  
**Grigull, Ewald, Kaufm., Grünhausen** 2 54  
**Grode, Dr., Arzt, Rauterskirch** 3 26  
**Groebert, Max, Autofubrgesch. u. Vermietung** 2 54  
**Gronau, Gust., Kaufm.** 2 13  
**Hartung, prakt. Tierarzt** 2 52  
**Haupt, Ewald, Dampfmolkerei, Mahlmühle, Kussenberg, Post Neufrost** 2 12

**Hebewerk Callwellen, Alt Iwenberg** 2 84  
**Hebewerk Grünhausen** 2 63  
**Hebewerk Welmeich** 2 15  
**Hellwich, Erich, Bauer, Polenzhof** 2 14  
**Hoffmann, Paul, Germaniahaus, Kolonialw.-u. Eisenhödlg.** 2 28  
**Hotel Debler, Inh. Artur Nasner, Kaufmann** 2 17  
**Hotel Kischke** 3 84  
**Hube, Walter, + Kfm.** 3 01  
**Hungerecker, Franz, Töpfermeister** 2 51  
**Jakobeit, Walter, Hotel Deutsches Haus u. Dampf-Exped. Rauterskirch** 3 35  
**Jank, Paul, Masch.-Baumeister, Maschinenbau, Pumpen u. Kraftwagen, Rep.-Werkstatt** 2 29  
**Josupeit, August, Hödlg., Kartoffel. Gemüse. Heu u. Faschinen** 2 87  
**Kairies, Paul, Amtsvorst. Mühlmeistern b. Rauterskirch** 3 15  
 Amtstage: Werktagl. 8-13 Uhr  
**Kalkschmidt, Rob., Bauer, Mühlmeistern b. Rauterskirch** 3 12  
**Kallweit, Erwin, Dampfsäge-u. Hobelw., Rautersdorf b. Rauterskirch** 3 28  
**Keyserlingk, Grat von, Schönwiese b. Rauterskirch** 3 21  
**Kirschning, Otto, Hauptlehrer, Seckenburg** 2 89  
**Kischke, Fritz, Hotel, Inh. Georg Kischke** 2 27  
**Kischke, Fritz, sen.** 2 23  
**Kleinbahnhof Rauterskirch (Eichniederungsbahn), Güterabfertigung** 3 81  
**Kleinbahnhof Seckenburg (Eichniederungsbahn), Güterabfertigung** 2 36  
**Knackstädt, Franz, Bauer, Grünwiese b. Grünhausen** 2 32  
**Kosack, Regierungsaurat** 2 68  
**Kosmann, Ernst, Fleischermeister, Rauterskirch** 3 23  
**Kreissparkasse der Eichniederung, Haupt-Zweigstelle Rauterskirch** 3 55  
**Kreissparkasse der Eichniederung, Haupt-Zweigstelle Seckenburg** 2 73  
**Kröhnert, Louis, Landwirt, Schwanensee b. Rauterskirch** 3 40  
**Krohm, Willy, Lehrer, Schule Schwanensee b. Rauterskirch** 3 03  
**Kuchenbecker, Franz, Meiereibesitzer, Ders., Meierei, Welmeich** 2 76  
**Kummetz, Paul, Dammschwoerker, Rautenburg** 2 39  
**Kutzwor, J., Kaufmann** 2 02  
 Ders. (2 02)  
**Lagerpusch, Gustav, Bauer, Ginkelsmittel b. Grünhausen** 3 67  
**Lardong, Bürgermeister, Elbings-Kolonie** 3 86  
**Lehmann, Ernst, Drogerie, E. Roscius** 2 18  
**Lehmann, Otto, Bauer, Polenzhof** 2 16  
**Leidig, Kurt, Altdümpelkrug b. Rauterskirch** 3 65  
**Lepkojus, H., Bürgerstr.** 2 94  
**Lessat, Christoph, Landwirt u. Bauunternehmer Kl. Friedrichsgraben** 2 80  
**Lessat, Paul, Bauer, Alt Iwenberg b. Rauterskirch** 3 17  
**Lippke, Otto, Bauer, Kussenberg** 2 11  
**Loeffke, Gust., Kaufmann** 2 25  
**Luckau, Otto, Bürgermeister u. Bauer, Polenzhof** 2 71  
**Mädig, Herm., Düngem.-u. Brennmat.-Hödlg., Rauterskirch** 3 51  
**Mandel, Fritz, Fleisch-u. Wurstgeschäfl.** 2 30  
**Mankau, Rudolf, Fahrradhandlung u. Expedition der Dampfer „Vorwärts“** 2 97

**Mantey, Landwirt, Mühlmeistern b. Rauterskirch** 3 06  
**Margarinewerk Ostfriesland, Fabriklager +** 3 01  
**Massalsky, Herm., Bauer, Mühlmeistern b. Gilgenfeld** 3 19  
**Matulat, Gustav, Standesbeamter, Seckenburg, l. Gerichtsgesäude** 2 93  
**Maul, Arthur, Dentist (8-17),** 3 62  
**Meinekat, F., Kfm., Inh. Willy Greschat, ders. Feuermeldest.** 2 26  
**Mertins, Paul, Viehhändl.** 2 78  
**Metschulat, August, Klein Friedrichsgraben** 2 86  
**Meyer, Franz, Autovermietung, Rautersdorf b. Rauterskirch** 3 56  
**Molkerei Schwanensee b. Rauterskirch** 3 32  
**Neumann, A., Bauer** 2 72  
**NSDAP:**  
 Ortsgruppenleiter und Amtsvorsteher F. Wirbals 3 18  
 NS-Volkswohlfahrt, Ortsgruppenamtsleitg. Rauterskirch 3 63  
 NS-Volkswohlfahrt, Ortsgruppenamtsleitg. Seckenburg 3 36  
**Obersteller, Masch.-Rep.-Werkst., Iwenheide b. Rauterskirch** 3 61  
**Pawlack, Charlotte, Dampfsägewerk** 2 38  
**Pawlack, Friedrich, Gend.-Meister i. R.** 2 58  
**Pfarramt Rauterskirch, Pfarrer Szogs** 3 60  
**Pfarramt Seckenburg** 2 05  
**Florait, Hödl., Polenzhof** 2 65  
**Rehse, Otto, Brot- und Feinbäckerei** 2 08  
**Pfarramt Rauterskirch, Pfarrer Szogs** 3 60  
**Pfarramt Seckenburg** 2 05  
**Florait, Hödl., Polenzhof** 2 65  
**Rehse, Otto, Brot- und Feinbäckerei** 2 08  
**Reichsarbeitsdienst: Abteilung 2/11 Seckenburg** 2 57  
**Reichspost: Annahme** 2 91  
 Fernsprechbetriebsstellen s. Eingang der Teilnehmerliste  
 Postmeister 2 90  
 Renten-, Zeitungsetelle u. Abfertigung 2 95  
**Reidys, Bruno, + Hauptlehrer, Rauterskirch** 3 25  
**Reimer, Bernh., Bauer, Schwanensee b. Rauterskirch** 3 41  
**Röder, Willi, Fleischerstr.** 2 61  
**Rosenfeld, Kurt, Manufakturw., Kurzw., Bekleid. jed. Art** 2 07  
**Sauga, Dr., prakt. Arzt** 2 60  
**Schaak, Gust., Bauer, Wartenfeld b. Rauterskirch** 3 46  
**Schaar, Rob., Tischlermeister, Rauterskirch** 3 73  
**Schlitke, Gustav, Kaufmann, Altengilge** 2 40  
**Schlopsna, Ferd., Viehhändler, Rauterskirch** 3 83  
**Schmerling, Amtsvorst., Rautenburg bei Rauterskirch** 3 45  
**Schmidt, Karl, Kaufm., Polenzhof** 2 21  
**Schmidtke, Otto, Lehrer, Tawellenbruch** 2 42  
**Schöplwerk Kastaunen** 2 81  
**Schöplwerk Marlenbruch** 2 41  
**Schöpfer, Richard, Fleischermeister, Rauterskirch** 3 85  
**Schulz, Ernst, Fleischermeister, Rautersdorf** 3 47  
**Seckenburger Darlehenskassen-Verein, e. G. m. b. H.** 2 19  
**Seihert, Wartenfeld b. Rauterskirch** 3 30  
**Semlies, Erich, Kaufm., Grünhausen** 2 88  
**Siemund, Otto, Bauer, Kussenberg h. Neufrost** 2 49  
**Simmat, Heinr., Bauer, Schwanensee b. Rauterskirch** 3 54  
**Stadie, Walter, Dampfmolkerei, Grünhausen** 2 09  
**Standesamt Rauterskirch +** 3 71



**Seckenburg**

**Strommeisterei Rautersdorf** b. Rauterskirch 3 27  
**Staries, Albert**, Lastwagen-Güterverkehr, Rautersdorf 3 70  
**Starm, Kurt**, Mech.-, Auto-Ver.-, Altdümpelkrug b. Rauterskirch 3 75  
**Swars**, Bauer u. Bürgermeister, Rautenburg 2 22  
**Swillus**, August, Tischlermstr., 255  
**Thiel, Paul**, Bürgermeister, Rautersdorf, Bz.-Komm. d. Ostrp. Feuersozietät 3 43  
**Thiel, Reinh.**, Bauer, Mühlenmeistern b. Rauterskirch 3 31  
**Thiel, Rich.**, Bauer, Mühlenmeistern b. Rauterskirch 3 29  
**Tiunenberg**, + Standesamt Rauterskirch 3 71  
**Voigt, Richard**, Fleischermstr., 2 92  
**Volksbank Kuckernesse**, e. G. m. b. H., Nebenstelle Rauterskirch 3 20  
**Volksbank Kuckernesse**, e. G. m. b. H., Nebenstelle Seckenburg 2 20  
**Volkschule** + (Horn-Gäringschule) Rauterskirch (3 25)  
**Weinreich, Karl**, Bauer, Altdümpelkrug b. Rauterskirch 3 64  
**Westphal, Ernst**, Elektrobedarf, Radiohandlung 2 62  
**Westphal, Franz**, Kaufmann, Rauterskirch 3 22  
**Westphal, Paul & Co.**, Dampferexpedit. u. Hotel, Rautersdorf b. Rauterskirch 3 24  
 Derselbe, Distillation 3 02  
**Wiesenberg & Rieske**, Kolonial-, Material-, Eisenwaren, Schaak u. Restaurant., Rauterskirch 3 50  
**Wisbar, Albert**, Kaufmann, Rautersdorf b. Rauterskirch 3 33

**Sedlinen.**

[üb. Marienwerder (Westpr.)].  
 Postscheckkonto für Fernsprechbüren: Königsberg (Pr.) Nr. 11193, Postamt Marienwerder (Westpr.).  
**Wahlbetrieb**  
 Fernverkehr: Fernamt Marienwerder, Westpr. 03  
**Auskunft und Störungsstelle** 20  
**Telegrammaufnahme:**  
 für Ortstelegramme 20  
 für Telegramme u. auswärts 03  
**Zeitangabe** 03  
 Um  
**Becker, E.**, Gasthaus u. Waldhänuschen", Treugenkohl 22  
**Bigot, Schärfe u. Co.**, chem. Fabrik G. m. b. H., Hamburg 5, Werk Sedlinen 11  
**Dietrich, Frau**, Sedlinen 24  
**Ehms, Alfred**, Bauer u. Bürgermeister, Ellerwalde 43  
**Eisermann, W.**, Gasthaus zur Bahn 25  
**Ellerwalder Spar- u. Darlehnskassen-Verein**, e. G. m. u. H., Ellerwalde 30  
**Engel, Ferdinand**, Bauer, Ellerwalde 27  
**Evangel. Pfarramt**, Sedlinen 02  
**Fadel**, Gastwirtsch. u. Fleischerei, Weißenkrug 39  
**Fiedler, Diga**, Bäuerin, Weißenkrug 07  
**Gendarmerie-Amtsleiter:**  
 Gend.-Meister Brandt, Sedlinen 35  
**Goldnick**, Landwirt, Weißenkrug 12  
**Grochau**, Gasthofbesitzer, Neumühlbach 36  
**Haf, Wilhelm**, Bauunternehmer, Sedlinen 50  
**Hofmann**, Zimmermeister, Baugeschäft, Sedlinen 52  
**Industrie-Werke Sedlinen**, G. m. b. H. 31  
**Kablitz, Otto**, Ellerwalde 01  
**Kahrau**, Gastwirt, Rnden 34

**Knels, Otto**, Bauer (Amtsvorsteher), Ellerwalde 10  
**Krause, Erich**, Bauer, Ellerwalde 40  
**Michael**, Bauer, Ellerwalde 28  
**Michael, Rudolf**, Motor- und Fahrräder, Kinderwagen, Tankstelle, Landmasch., Kohlen 51  
**Priebe, Otto**, Fleischbeschauer 26  
**Reichsbahn-Güterabfertigung Sedlinen** 08  
**Richter, Friedrich**, Amtsvorsteher, Weißenkrug 18  
**Ringert, Karl**, Bauer, Hildebrandsdorf 13  
**Rohde, Alfred**, Landwirt, Schinkenberg 53  
**Schütz, Friedrich**, Bauer, Ellerwalde 37  
**Schulz, A.**, Bauer, Ellerwalde 17  
**Schwarz, Walter**, Dampfziegelei, Rospitz 32  
**Stephan, Felix**, Bauer, Schinkenberg 29  
**Strehlau, G.**, Bauer, Ellerwalde 06  
**Teschendorf**, Molkereibesitzer, Schinkenberg 16  
**Thies, Gustav**, Landwirt, Ellerwalde 38  
**Utesch, Arthur**, Sedlinen, Sedlauer Ziegelwerke, Ziegelei Garnsee 05  
**Wagner, A.**, Gastw., Paradies 41  
**Wendt, Bauer**, Amtsvorst. u. Bürgermeister, Treugenkohl 14  
**Wendt, Otto**, Land- u. Gastwirt, Ellerwalde 09  
**Westpr. Tabakgenossensch.** e. G. m. b. H., Sedlinen Westpr. 15  
**Wichmann, Otto**, Landwirt u. Gastwirt, Ellerwalde 33  
**Wollenweber, Willi**, Bauer, Ellerwalde 24  
**Wold, Bruno**, Schrotmühle, Mehl- u. Futterm.-Verk., Mühle Weißenkrug, Kr. Marienwerder 49  
**Zollweigstelle Sedlinen** 42

**Seeburg, Ostpr.**

Postscheckkonto für Fernsprechbüren: Königsberg (Pr.) Nr. 1985, Postamt Heilsberg.  
**Wahlbetrieb**  
 Fernverkehr:  
 Den Fernverkehr vermitteln die Fernämter Heilsberg, Bischofsburg und Allenstein. Welche Ferngespräche bei den einzelnen Fernämtern anzumelden sind, ist aus dem gelieferten Merkblatt zu erschen.  
**Fernamt Heilsberg** 1 03  
**Fernamt Bischofsburg** 1 07  
**Fernamt Allenstein** 1 09  
**Auskunft und Störungsannehme** im Ortsverkehr 1 11  
**Telegrammaufnahme:**  
 für Ortstelegramme 1 11  
 für Telegramme nach Heilsberg 1 03  
 für Telegramme nach Bischofsburg 1 07  
 für Telegramme nach Allenstein und allen andern Orten 1 09  
**Zeitangabe** 1 03  
**Andere Dienststellen s. Teilnehmerliste unter „Reichspost“**  
 Um  
**Adler - Apotheke u. Drogenhandlung**, Philipp Gebhard, Markt 14 1 15  
**Amtsgericht** 1 70  
**Ansten, S.**, Kaufm., Markt 16 1 66  
**Autovermietung Freitag**, Markt 19 2 31  
**Autovermietung Heinrich, E.**, + Gr. Lemkendorf 2 55

**Honig & Haurwity**  
 Königsberg (Pr)  
 Fernruf 4 60 91  
**Baustoffe aller Art**

**Autovermietung Klews**, Adolf-Hitler-Straße 5 1 51  
**Bartsch, Ant.**, Böttchermeister, Spez.-Fabr. f. Buttertönen 2 17  
**Baumann, Anton**, Kolonialw.- u. Weine, Mälzerplatz 1 2 21  
**Behlau, Bruno**, Bürgermeister, Lekitten 1 95  
**Behrendt, Hubert**, Bauer, Lekitten 1 43  
**Bernsdorf, A.**, Manufaktur-Modewaren, Markt 30 1 77  
**Benth, Jos.**, Viehhdlg., Krokau 1 67  
**Bezirkseierverw.-Gen.** Allenstein, Packstelle Seeburg, Viehhandelsplatz 1 61  
**Bischoff + Kreispark.-Inspektor** 1 46  
**Blittner, Bruno**, Zahnarzt, Schulstraße 9 2 24  
**Both, Aloysius**, Bauer, Scharnigk 1 74  
**Buchholz, M.**, Bäuerin, Eisau 1 48  
**Czakert, Alfred**, Rep.-Werk f. Kraftfahrzeuge u. Masch. 1 44  
**Czakert, Paul**, Ziegeleibesitzer 1 94  
**Dittrich, Alfred**, Kolonialw.-Wild- u. Geflügelhdlg., Markt 11 1 54  
**Dobrowolski, Dr.**, prakt. Arzt, Markt 24 1 25  
**Doering, Bruno**, Bücherrevisor, Helfer in Steuersach., Buch- u. Treuhandstelle 1. Gaststätten- u. Beherbergungsgewerbe, Markt 22 1 33  
**Dost, G.**, Mühlen- u. Ziegelwerke 1 01  
**Ehm, Gustav**, Kalksandsteinfabrik, Heilsberger Str. 14 2 01  
**Ehm, Hugo**, Bahnspedition, Holz- und Kohlenhandlung 2 39  
**Ev. Pfarramt**, Bischofssteiner Straße 13a 2 29  
**Fahl, Aloys**, Baner, Schönborn 1 78  
**Fahl, Aloys**, Güternahverkehr, Adolf-Hitler-Straße 11 1 49  
**Feuerwehr**, + Hauptbrandstr. Stromberg, Mälzerplatz 7a 1 81  
**Fisahn**, Bauer, Schönborn 2 07  
**Forsthaus Hegewald**, Förster Weiroski 2 15  
**Galitzki, August**, Viehverteiler, Marktstraße 1 1 89  
**Galitzki, Paul**, Fleischmeister, Marktstraße 14 2 03  
**Genatowski, Ed.**, Manufaktur- u. Modewaren, Lederwar., Buchdruckerei, Markt 3 2 06  
**Gendarmerie:**  
 Gendarmeriamt, Gend.-Meister Wunder 1 60  
 Gendarmerieposten, Gend.-Hauptwachmeister Bohlen, Schönborn 2 19  
 Gendarmerieposten Gr. Lemkendorf, Gend.-Hauptwachmstr. Buick 2 57  
**Gerick, Hans**, Konditoreibes., Bahnhofstraße 25 1 72  
**Gerikh, Carl**, Ermländischer Hof, Gartenstraße 1 2 41  
**Gesellschaftshaus Kaiserergarten**, Inh. Fr. Ziermann, Gartenstraße 3 1 64  
**Goldbaum, Artur**, gepr. Gartenmeister, Gartenbau, Baumschulartikel, Samenhandel u. Blumenbinderei, Bahnhofsstr. 20 2 52  
**Golz, Otto**, Kaufmann, Marktstraße 16 1 58  
**Gorgs, Anton**, Bauer, Krokau Scharnigk 1 65  
**Gramsch, Emil**, Flachs-, Holz-, Kohlenhdlg., Burgstr. 6 2 60  
**Grav, Otto**, Elektroinstallateurmeister, elektr. Anlagen, Bauklempnerei, Bahnhofstr. 3 2 23  
**Grunert, Joseph**, Landwirt, Gartenstraße 7 2 37  
**Grunert, Otto**, Maschinenbaumstr., landw. Maschinen, Heilsberger Straße 24 1 73  
**Hahn, Anton**, Bauer, Scharnigk 2 45

**Hinzmann, Bernh.**, Bauer, Krokau 1 53  
**Hippeler, Johannes, Dr.**, Rechtsanwalt u. Notar 1 41  
 Geriok, Bürovorsteher (1 41)  
**Hönig, Landw.**, Kunkendorf 1 28  
**Hohmann, Geschw.**, Gasthaus, Gr. Lemkendorf 2 56  
**Hoppe, Leo**, Bauwaren, T-Trägerlager, Eisen- u. Kolonialwarenhdlg., Markt 24 1 21  
**Hoppe, Val.**, Landmasch., Kraftfahrzeuge, Rep.-Werkstatt, Opel-dienst, Ad.-Hitler-Str. 32 1 47  
**Horn, Heinz**, Kreuzdrg., Adolf-Hitler-Straße 42 1 63  
**Hotel Neubauer**, Inh. Josef Neubauer, Markt 1 56  
**Huhn, Adolf**, Schubwarengesch., Adolf-Hitler-Straße 38 2 22  
**Johnigk, Hans**, Drogen, Farben- u. Photohandl., Markt 29 1 08  
**Kaplanel: Kirchenplatz** 2 43  
**Karbaum, S.**, Manufaktur- und Modewarengeschäft, Markt 17 1 27  
**Kath. Pfarramt**, Erzpriester Bleise, Kirchenpl. 1 1 38  
**Klein, Mathilde**, Bäuerin, Waldensee 2 13  
**Klein, Robert**, Baner, Lokau 2 16  
**Kniffki, Oskar**, Bierverl., Bahnhofstraße 13 1 30  
**Konegan, Anton**, Baner, Scharnigk 2 33  
**Koriath, Franz**, Bauer, Eichenstein 1 29  
**Kramer**, Domänenpächtl., Voigtshof 1 36  
**Kranich, Aug.**, Bauer, Vierhufen 1 92  
**Krankenhaus**, Adolf-Hitler-Straße 29 1 39  
**Kreditbank zu Seeburg**, Adolf-Hitler-Straße 34b 1 17  
**Kreissparkasse**, + Haupt-zweigstelle Seeburg 1 46  
**Kretschmann**, Bauer, Mariensee 1 26  
**Kucharzewski, Material-, Eisen- u. Masch.-Hdlg.**, Markt 27 2 09  
**Kucklick, Josef**, Maschinenh. u. Schmiede, Heilsb. Str. 23 2 54  
**Kühn, Franz**, Händler 1 12  
**Kuhnigk, August**, Landwirt, Schönborn 2 11  
**Kunigk, Peter**, Haus- u. Küchengeräte, Glas u. Porzellan, Adolf-Hitler-Straße 40 1 75  
**Kunkel, Karl**, Inh. Georg Grunert, Kolonial- u. Eisenwaren, Baumaterialien, Kachelhändler, Bischofssteiner Straße 1 1 42  
**Lachermund, Karl**, Kfm. 1 40  
**Landw. An- u. Verkaufsgen.** E. G. m. b. H., Bf. 2 48  
 Geschäftsführer Hoppe (2 48)  
**Marienfild, Paul**, + Schank- u. Saalgesch., Markt 15 2 51  
**Molkereigenossensch. Seeburg** e. G. m. u. H., Heilsberger Straße 1 19  
**Muth, Handlungsgärtnerei**, Heilsberger Straße 13 2 32  
 Zweiggesch. Markt 19-20 (2 32)  
**Neumann, Aloys**, Baner, Johannsberg 1 80  
**Niederlage Brauerei Ponarth, Königsberg Pr.** 2 08  
**Nischlik, Gust.**, Kolonialwar., Gasth. „Deutsches Haus“ 1 79  
**Nitsch, Josef**, Bauer, Holzhdlg., Dampfsäge- und Hobelwerke, Scharnigk 2 42  
**NSDAP:**  
 Ortsgr. Seeburg, Amt für Volkswohlfahrt 1 14  
**Obudzinski, Schub- u. Lederhdlg.**, Heilsberger Str. 38 1 71  
**Ostpreußenwerk, A.-G.**, Aht., Ueberlandwerk Allenstein, Betriebsmonteur, Seeburg 2 38  
**Palm, Paul**, Autovermiet., Adolf-Hitler-Straße 17 1 87  
**Pfarrhaus Gr. Lemkendorf** 2 58

**Porr, Max**, Fleischerei, Heilsberger Straße 2 2 26  
**Poschmann, Bruno**, Konfiktur., u. Zigarren, Weine u. Spirit., Adolf-Hitler-Str. 4 2 28  
**Poschmann, Georg**, Landwirt, Lichtenhagen 1 55  
**Raasch, Eduard**, Damen- und Herren-Frisiergesch. 1 57  
**Reichsbahn-Güterabfertigung Seeburg** 2 05  
**Reichspost:**  
 Amtsleiter 1 10  
 Annahm-Schalter 1 20  
**Resky, Anton**, Kaufmann, Agentur- u. Kommiss.-Geschäft, Grundstücks- u. Hypothek.-Makl. 1 16  
**Rex, Josef**, Bauer, Scharnigk 2 20  
**Rogacki, J.**, Tierarzt, Neue Straße 4 1 45  
**Romahn, Jos.**, + Gü. Gastwirtschaft, Lokau 2 75  
**Ruhnau, Leo**, Gastwirt, Krokau 1 35  
**Ruhnau, Oskar**, Bauer u. Bezirkskomm. d. Ostrp. Feuersozietät, Lekitten 1 32  
**Sahlmann, Franz**, Vieh- u. Pferdegesch., Gartenstr. 4a 2 53  
**Schacht, Bruno**, Landwirt, Lichtenhagen 1 31  
**Scheer, Franz**, Bauer, Abb. 34 2 14  
**Scheer, Franz**, Dampfsägewerk u. Holzhdlg., Ad.-Hitl.-Str. 2 61  
**Schmalöwski, Dr. med.**, Arzt (3-11, 15-17), Adolf-Hitler-Straße 33c 2 40  
**Schmidt, Paul**, Papier und Schreibwaren, Buchverkauf, Druckerei, Bahnhofstr. 6 1 23  
**Schulz, Ad.**, Fleischmeister, Marktstraße 15 1 88  
**Schulz, Fr.**, Hebamenschwester, Heilsberger Straße 35 1 82  
**Schwarz, Gustav**, Bäckerstr., Adolf-Hitler-Str. 8 2 34  
**Seeburger Spar- u. Darlehnskassenverein** e. G. m. u. H. 2 47  
**Seeburger Zeitung**, Verlag u. Druck, Bischofsstein, Fernruf 355, Ausgabest. Seebg., Markt 13 1 84  
**Seewald, Bernh.**, Bauer, Wolmersruh bei Seeburg 1 83  
**Seewald, Otto**, Bauer, Abb. 28 2 02  
**Siegmund, Paul**, Tischlermstr. 2 12  
**Skubs, Hans**, Bahnhofswirt, Bahnhof 2 46  
**Spar- u. Darlehnsverein Gr. Lemkendorf** 2 59  
**Sparkasse d. Kreises Rößel**, + Hauptzweigst. Seeburg 1 46  
**Stadtverwaltung** 1 59  
 Stadtbauamt, Stadtkasse (1 59)  
 Stadthaimeister Stromberg, + Mälzerplatz 7a 1 81  
 Städt. Betriebswerke, Bahnhofstraße 15 1 22  
**Strehl, Anton**, Bauer, Zehnhuben bei Krokau üb. Wartenburg (Ostrp.) 1 91  
**Tarnowski, Dr.**, Tierarzt, Adolf-Hitler-Str. 18a 1 68  
**Teschner, Bauer**, Waldensee 1 52  
**Thiel, Bruno**, Bauer, Scharnigk 1 85  
**Thimm, Bernh.**, Seeburger Maschinenfabr., Bischofssteiner Str. 9 1 24  
**Tolkstdorf, Leo**, Fertigkeitung, Marktstraße 9 1 62  
**Tontarra, Amtsvorsteher**, Alt Vierzighuben 2 44  
**Viehverwertungs-genossensch.** d. Kr. Rößel, Neue Straße 1 1 02  
**Waschki, Aloys**, Zigarren, Wein, Spirit., Fahrräder, Repar.-Teile, Marktstr. 6 2 04  
**Wedig, Franz**, Eisau 1 93  
**Wedig, Otto**, Elektromeister, Ecke Markt- u. Burgstr. 1 34

**Wienert, A.,** Kolonialw.-, Wein-Spirit- u. Tabakw.-Hdlg., Heilsberger Str. 36-37 2 49

**Witt, Aug.,** Bauer, Abb. 2 10

**Witt, Robert,** Zehnhuben 1 69

**Wittkowski, Eugen,** Viehhdlg., Adolf-Hitler-Straße 31 1 90

**Wobbe, Franz,** Kfm., Marktstraße 13 2 30

**Woelki, Joseph,** Kfm., Markt 23 1 37

**Wolf, Anton,** Landwirt, Adolf-Hitler-Str. 30 2 36

**Wolf, Robert,** Rest. u. Fremd-Zimmer. Bahnhofstr. 17 1 13

**Wontorra, Paul,** Maschinenbauer, Adolf-Hitler-Straße 35 1 76

**Ziermann, Th.,** Nachfl., + Paul Marienfeld 2 51

**Zink, Bernh.,** + Gastwirtsch. u. Autovermietung, Gr. Lemkendorf 2 55

### Seepothen.

**Kr. Königsberg, Pr.**  
Postcheckkonto für Fernsprechgebühren: Königsberg (Pr), Nr. 4454, Fernsprechtamt Königsberg, Pr. Wahlbetrieb

Fernverkehr: Fernamt Königsberg, Pr. 03  
Auskunft u. Störungsstelle 20  
Telegrammaufnahme: für Ortstelegramme 20 für Telegramme u. auswärts 03  
Zeitangabe 03  
Um

**Andres, Herm.,** Bauer, Maulen 19

**Beck, Richard,** Bauer, Lichtenhagen 40

**Behrendt, Erich,** SA-Brigadef. Adl. Raulitt 62

**Boy, Max,** + Dampfziegelei Bergau-Seepothen, Bergau 69

**Burggraf u. Graf zu Dohna, Eberhard-Bolko,** Schloß 66

**Burggraf zu Dohna-Schlobitten, Eberhard,** Waldburg 52

**Danziger, Emil,** + Gastwirtsch. Heide Waldburg 42

**Doepner, Bauer,** Godrienen 82

**Fahl, Aloysius,** Kfm., Jäskeim 18

**Felske, Eugen,** Bauer, Lichtenhagen 17

**Florian, Franz,** Bauer, Lichtenhagen 23

**Gartenmeister, Kurt,** Obstbauer, Godrienen, Obstplantag. u. Kohlenhandlung 36

**Gemeindeamt, Bürgermeister,** Maulen 67

**Gemeindeamt Heide Waldburg** 09

**Gemeindeschwester Waldburg** 38

**Gendarmerie:**  
Gendarm-Amtsbereich Maulen, Gend.-Meister Wölke 54  
Gend.-Postenbereich Godrienen, Gend.-Hauptwachtmstr. Schirmmacher 51

**Gerhard, E.,** Kolonialw.- u. Kohlenhdlg., Mahnsfeld 61

**Glaß, Otto,** Bauer, Jäskeim 57

**Godau, Franz,** Bauer, Lichtenhagen 37

**Gräßlich zu Dohnasche Gutsverwaltung.,** Seepothen 55

**Grohnert, Gustav,** Gastwirt, Heide Waldburg 15

**Gronert, Max,** Gastwirt, Lichtenhagen 58

**Gutsverwaltung Waldburg** 49

**Gutsverwaltung Wangnick** + (14)

**Gutsverwaltung Wesdehlen** + 14

**Hamann, Otto,** Fleischerstr., Waldpothen 21

**Hasenpusch, Fritz,** Bauer, Mahnsfeld 44

**Haugwitz, Albert,** Gasth., Bergau 60

**Hensel, Bernhard,** Dr. med., prakt. Arzt u. Geburtshelfer, Lichtenhagen 43

**Just, Paul,** Landwirt, Bergau 27

**Kalksandsteinwerk u. Kiesbaggerlei Heide-Maulen, G. m. b. H. & Co.,** + Kommanditgesellschaft 22

**Kiesgrube Maulen der Betonwarenfabrik, Ratsluden** 75

**Klati, Paul,** Warthen 30

**Klein, Heinrich,** Kfm., Lichtenhagen 16

**Koenig, Alfred,** + Betriebsleiter, Maulen 22

**Kollien, Artur,** Bauer, Bergau 50

**Krauß, Wolfgang, Dr.,** prakt. Tierarzt, Mahnsfeld 78

**Kutzer, R.,** Forsthaus Waldburg 70

**Lehmann, Robert,** Bauer, Wardienen 10

**Lippert, Albert,** Landwirt, Mahnsfeld 63

**Margenberg, Franz,** Bäckermeister, Godrienen 81

**Mehske, + Lehrer, Ortsgruppenamtsleiter, Maulen** 65

**Mühle Maulen, Mahl- und Schrotmühle, Bäckerei, Inh. Bruno Amon** 08

**NSDAP:**  
Geschäftsstelle: Amtl. Schmeer 12  
HJ.: Danziger 42  
NS-Lehrerbund, Gauwaltung Ostpreuß., Schulungslager Maulen 13  
NS-Volkswohlfahrt: + Mehske, Ortsgr.-Amtsleiter 65  
Ortsgruppe Lichtenhagen, Till. Ortsgruppenamtsleiter 76

**Packroff, Richard,** Mühlbes., Lichtenhagen üb. Königsberg, Pr. 5 33

**Pfarramt Lichtenhagen** 35

**Preusschhoff, Landwirt, Pinnau, P. Wardienen, üb. Königsberg, Pr. 5** 24

**Preuß, Ernst,** Fleischermeister, Mahnsfeld 07

**Reichsbahn-Güterabfertigung Seepothen** 53

**Reiter, Amtsvorsteher, Mahnsfeld** 28

**Restant Waldburg** 48

**Riehl, Otto,** Kieswerk Heide-Maulen, Betriebsbüro Stadtkonator Königsberg, Borchertstraße 15 4 00 03

**Rohde, Straßenmeister, Warthen** 45

**Ruske, Kurt,** Bauer, Godrienen 56

**Rzadzki, Superintendent, Mahnsfeld** 71

**Saager, Paul,** Bauer, Lichtenhagen 25

**Sauerbaum, Bürgermeister, Ortsbauernführer, Mahnsfeld** 32

**Skalikis, Gasthaus, Godrienen** 77

**Stübner, Otto,** Amtsvorsteher u. Bürgermstr., Godrienen 68

**Suhrau, Walter, Lehrer, Mahnsfeld** 73

**Tranz, Heinrich,** Bauer u. Bürgermeister, Wardienen 39

**Weak, Richard,** Bauer, Bergau 34

**Woltgramm, + Lehrer a. D., Maulen** 46

**Zeich, Karl,** Kiesgrube, Heyde-Maulen 72

**Ziegelei Waldpothen, + Inh. Max Joy, Ziegeleien** 29  
Geschäftssitz: Bergau üb. Kbg. 5 69

### Seerappen.

[üb. Königsberg (Pr) 5].  
Postcheckkonto für Fernsprechgebühren: Königsberg (Pr), Nr. 4454, Fernsprechtamt Königsberg, Pr. Wahlbetrieb

Fernverkehr: Fernamt Königsberg, Pr. 00  
Auskunft u. Störungsstelle 1 20  
Telegrammaufnahme: für Ortstelegramme 1 20 f. Telegramme u. auswärts 00  
Zeitangabe 00  
Um

**Anker, H.,** Gemeindeamt Lindenu 1 54

**Autovermietung A. Briesse** 1 64

**Bauleitung der Luftwaffe** 148. 153

**Braun, Erich,** Autofuhrbetrieb 1 17

**Bressem, Werner,** Fleischermeister 1 67

**Erdt, Anton,** Bauunternehmer, Bärwalde 1 66

**Fleischer, Paul,** staatl. gepr. Landwirt, Bärwalde 1 35

**Gendarmerie:**  
Gendarmerie-Abteilung Bärwalde, Gend.-Obermeister Nikolejzik 1 34  
Gendarmerieamt Bärwalde, Gend.-Meister Goldberg 1 40

**Gradowski, Ernst,** Kantinenpächter 1 08

**Grieser, Robert,** Gefolgschaftskantine, Fliegerhorst Seerappen 1 55

**Grischkat, Robert,** Geschl.-Haus, Waldschloß Bärwalde 1 23

**Gutsverwaltung Dorotheenhof, + s. Königsberger Werke und Straßenbahn**

**Heimat f. Heimatlose, Niederlassung d. Diakonissenanst. Michowitow O.-S., Bärwalde** 1 18

**Herrmann, Fritz,** Autofuhrbetr., Seerappen 1 58

**Kecker, Otto,** Roßschlächter 1 09

**Kecker, Theres, Bäuerin, Bärwalde** 1 52

**Keller, Dr., + s. Königsberger Werke und Straßenbahn**

**Kirchhoff, Vally, + Fr., üb. 1 39**

**Klein, W.,** Bauer, Polepen 1 62

**Königsberger Werke u. Straßenbahn G. m. b. H.,** Abt. Kanalisationswerke 1 37  
Die Zentrale verbindet mit: Dr. Keller, Gutsverwaltung Dorotheenhof, Vorwerk Widitten, Hobewerk 1, Heberwerk 2, Kläranlage Dorotheenhof

**Kösling, Aug.,** Kfm., Schorscheneu 1 21

**Kühn, Landwirt, Corvieten** 1 31

**Lau, Franz,** Gemeindeamt Bärwalde 1 42

**Lehndorf, Gräß.,** Gutsverwaltung, Regitten 1 38

**Link, Erich,** Kohlenhdlg. 1 30

**Link, Fritz,** Bauer u. Bürgermeister 1 29

**Link, Walter,** Landwirt, Bärwalde 1 26

**Lukas, Heinz,** Landwirt, Seerappen 1 33

**Maertz, Richard,** Baugeschäft, Bärwalde 1 57

**Matzdorf, Karl,** + Weingroßhändler, Sonntagsruhe 1 39

**May, Oberstraßenmeister** 1 44

**Müller, August,** Viehhändler, Polepen 1 63

**Neiß, Friedrich, & Sohn** 1 61

**Neumann, Helmut,** Fleischermeister, Bärwalde 1 27

**NSDAP:**  
Ortsgr. Seerappen 1 22  
Pahlke, Amtsvorsteher, Seerappen 1 28  
PawBerat, Max, Lehrer 1 56

**Petter, Dorothea,** Hebamme 1 59

**Pomplun, Kurt,** Reichsbahnhofs-wirtschaft, Seerappen 1 13

**Porr, Louis,** Bauer u. Bürgermeister, Schorscheneu 1 16

**Postlanck, Albert,** Fleischermeister, Bärwalde 1 15

**Reichsbahn-Güterabfertigung Seerappen** 1 32

**Reinholz, Otto,** Bäckermeister 1 19

**Schumann, W.,** Landwirt, Roggen 1 10

**Straßenbau A.-G.,** Königsberg, Baustelle Seerappen 1 41

**Stucke, Hermann,** Kolonialw., Drogen, Kurz- u. Eisenwaren, Seerappen 1 25  
Zweiggeschäft Bärwalde (1 25)

**Thuran, Max,** Fleischerstr., Polepen 1 45

**Tranz, Bauer** 1 46

**Wehrmacht:**  
Luftwaffenstandortvermittlung 1 36. 1 50

**Wenk, Paul,** Gasthofbesitzer, Bärwalde 1 24

**Wennmohs, Landwirt, Lasekeim** 1 47

**Wiegand, Fritz,** Bärwalde, Kraftfahrzeuge, Radio 1 60  
Zentrale Kbg., Pr., Hoffmannstraße 5-6, 4 01 34

**Wildauer, Erich,** Lastautofuhr-unternehmer, Seerappen 1 14

**Wulf, Richard,** Landwirt, Bärwalde 1 12

### Sensburg.

Postcheckkonto für Fernsprechgebühren: Königsberg (Pr), Nr. 2125, Postamt Sensburg. Wahlbetrieb

Notruf: Feuer 3 33  
Störungsstelle 7  
Fernverkehr: Fernamt Sensburg 0  
Telegrammaufnahme, Zeitangabe 3 48

Fernsprechanmeldestelle (Herstellung, Aenderung, Kündigung von Fernsprechanhängen), Auskunft in Fernsprechanlagenarbeiten 8  
Fernmeldedienst: Aufsicht, Auskunft und Beschwerden 3 49  
Fernsprechanfragsdienst 0 (es meldet sich das Fernamt)  
Fernsprechrechnungsstelle 3 47  
Andere Dienststellen s. Teilnehmerliste unter „Reichspost“

**Adam, Georg,** Uhrmacher, Juwelier, Optiker, Predigerstr. 1 47

**Albrecht, G.,** Fleisch-, Wurstgesch., Adolf-Hitler-Str. 49 2 35

**Alexander, Rud., + Kfm.** 4 89

**Alexander, Wilh.,** Möbel-, Bau- u. Sargtischlerei, Neue Schulstraße 32 2 52

**Amisgericht, Königsberger Str. Nr. 27** \* 3 96  
Leiter, des Entschuldungsamts, Königsberger Str. 21 (3 96)

**Annighöfer, Otto,** „Nordstern“ Allg. Vers.-A.-G., Agentur, Königsberger Str. 21, II 5 61

**An- u. Vorkautsge nossenschaft, + e. G. m. b. H.,** Adolf-Hitler-Straße 31 3 91

**Apothek, Adler-, + Drogenhandlg.,** Ulrich Stricker, Kl. Markt 7 3 00

**Apothek, Neue, Ed. Fox, Drog.-Hdlg.,** Königsberger Str. 10 4 12

**Arbeitsamt, Ortelsburg, Nebenstelle Sensburg** 3 74

**Arendt, Gärtnerel, Kraus-, Blumenbind.,** Bischofsburger Str. 12 3 88

**Arnolds Gaststätte, Frühstücksstube, Bes. Curt Arnold,** Königsberger Str. 3 PrÜ 4 56

**Augusta, Fritz,** Kolonialw., Mühlenfabrikate Mertinsdorf, Post Sensburg 2 67

**Autovermietung Banfeld, Paul, + Mühlenhaler Weg** 11 3 08

**Autovermietung Castmr., + Leichenüberführungen** 5 92

**Autoverm. W. Gaschk, + Hermann-Göring-Str. 74** 3 60

**Autoverm. R. Gnasa, + Neue Schulstr. 1** 3 13

**Autovermietung Kiel, Hermann +** 2 46

**Autovermietung Ritter, + Personen- u. Lastwagen, Philosophenweg 102** 5 50

**Basner, Emil Kfm.,** Kolonialwaren, Feinkosthandlg., „Zum Pilsener“ Herm.-Göring-Str. 40 PrÜ 2 65

**Bahl, Fritz,** Schlosser, Installateur, Philosophenweg 23 5 43

**Balzer, Gust.,** Kfm., Kolonialw., Eisen, Baumaterial., Bierstube, Marktstraße 15 5 47

**Balzer, Karl, Erben, Masch.-Fabr.,** Eisengießerei, Adolf-Hitler-Str. 4 2 69

**Bank d. Ostpr. Landschaft, Nebenst. Königsb. Str. 40** 5 23

**Bartschat, Heinrich,** Elektromechaniker, Rundfunkhdt., Elektroinstallation: Blitzableiterbau, Gr. Markt 10 4 00

**Bassarak, Obergerichtsvollzieh., Philosophenweg 103** 4 32

**Bauchhens, Kurt, Dr. med.,** prakt. Arzt (8-12, 15-17), Adolf-Hitler-Straße 32 2 60

**Banfeld, Paul, + Autovermietung, Mühlenthal, Weg** 11 3 08

**Becker, Emil, Kaufm.,** Königsberger Straße 16 5 84

**Berger, Feinkost, Marktstr.** 10 4 14

**Bestry, Franz, Elekt.-Installat., Marktstraße 4** 3 80

**Boehle, Fritz,** Bahnhofs-wirtschaft, Bahnhofstr. 31 5 16

**Boenigk, Franz,** Bäckermeister, Brot- und Feinbäckerei, Gr. Markt 5 2 13

**Boeselt, Herm.,** Kfm., Königsberger Straße 53 4 94

**Bogdanski, Eugen,** Maurermeister, Baugeschäft f. Hoch-u. Eisenbetonbau, Junostraße 1-3 5 11

**Bojahr, Richard,** Bäckermeister, Königsberger Straße 49 2 14

**Bombe, Carl,** Zigarren-Wein-hdlg., Königsb. Str. 12 2 58

**Borriesz, Max, Kaufmann, Gartenstraße 18** 2 36

**Brachvogel, + Oberpostmeister (3 40)**

**Brauerel Engl. Brunnes, + Elbing, Zweigniederlass. Sensburg, Carver Landstr. 33** 2 62

**Brauerel F. Daum, + Bahnhofstr. 50** 4 22

**Brauerel Kinderhof, Abtlg., Sensburg Seestr. 13** 5 42

**Breuer, Erich,** Baugesch., Neue Schulstr. 29 5 54

**Briehn, Kurt,** Musikmeister, Königsberger Straße 21 3 05

**Brieskon u. Krause, Sortimentsgesch., Marktstr. 7** 4 31

**Broder, Stadbaumeister, Einsiedel** 5 77

**Brzozowski, Kantine West, Hermann-Göring-Str.** 2 64

**Buchholz, Otto, Tischlerstr., Teichstr. 6** 4 48

**Buchstelle der landw. Buchführungs-Genoss. Königsberg (Pr), e. G. m. b. H.** 2 71

**Buick, Paul, + Opel-Automobile u. Werkst., Philosophenweg** 102 5 66

**Bürgermeister s. Stadtverwalt.**

**Bukowski, Fleischermeister, Ordensritterstraße 24** 5 71

**Hong & Haurwitz**  
Königsberg (Pr)  
Fernruf 4 60 91  
Baustoffe aller Art

**Bussat, Fr.,** Ziegeleibesitzer, Muntau 4 97  
**Café Hohenzollern,** Konditorei, Bes. Johanna Bombe, Adolf-Hitler-Str. 58 5 35  
**Casimir, Gust.,** + Autoverm., Leichenüberführungen, Philosophenweg 7 5 92  
**Central-Café,** Inh. Fritz Pustlauk, Königsberger Str. 1 5 15  
**Collier, Dr.,** Veterinär, Philosophenweg 123 5 80  
**Czwickla, Franz,** + Königsberger Straße 12 3 27  
**Czymmek, Otto,** Bau-, Sarg- u. Möbeltischlerei, Königsberger Straße 50 5 37  
**Daniel, C., jun.,** Fleisch-, Würstgesch., Adolf-Hitler-Str. 1 5 62  
**Daniel, Herm.,** Fleischerstr., Königsberger Str. 54 5 38  
**Dargel, Emma,** Wasch-, Plättanstr., Ordensritterstr. 46 4 49  
**Dargel, Horst,** + Zementwarenfabr., Natur-, Kunststeinwerke, Bahnhofstr. 2 54  
**Degebrodt, Paul,** Klempnerei, Installation, Adolf-Hitler-Str. 53 4 66  
**Deuter, Rechtsanw.,** Notar, Geschäftsstelle der Gemein-, Baugewerkschaft für Kinderreiche, Altstadt, Markt 2 3 68  
**Dorowski, Bruno,** Motorrad-, Fahrradgeschäft, Autoreparaturwerkstatt, Gartenstr. 27 3 32  
**Duddeck, Gustav,** Restaurant zur Bärenlatze, Adolf-Hitler-Str. Nr. 22 2 70  
**Dziddek, August,** Tischlerobermeister, Gartenstraße 12 4 42  
**Eckhardt, Georg,** Obergerichtsvollzieher, Königsberger Str. 13 3 73  
**Einsiedelei,** Kuraufenthalt und Gartenbau, M. Wessollek 2 51  
**Erdtmann, Walter,** Landwirt, Sehesten 5 93  
**Erste Ostdeutsche Steinholzindustrie,** + Paul Gilde- meister, Adolf-Hitler-Straße 57 5 36  
**Ev. Pfarramt** Sehesten, Pfarrer Siska 3 87  
**Fehr, Dr.,** Zahnarzt, Adolf-Hitler-Str. 19 2 68  
**Filmeck-Lichtspiele,** Besitzer Wallemar Gutzeit, Adolf-Hitler-Straße 19 2 66  
**Finanzamt** s. Reichsfinanzverwaltung  
**Finck, Kurt,** Modewaren, Bekleidungs-, Herrenartikel, Kl. Markt 2 5 45  
**Fleischer, Bruno,** Vers.-Insp., Königsberger Straße 22 5 68  
**Flintzak, Erich-Koch-Str.** 16 5 25  
**Försterei Kl. Mertinsdorf** 4 96  
**Fox, A.,** Gartenbau, Königsberger Straße 39 3 14  
**Fox, Franz,** Bäckermeister, Königsberger Str. 36 2 05  
**Freiwillige Feuerwehr Sensburg,** Haupt-Feuerwache Arnsberger Str. 2 3 33  
**Friedriszik, H.,** Elektromeister, Licht, Kraft, Radio, Altstadt, Markt 7 2 03  
**Frieg, Dr.,** prakt. Tierarzt, Ordensritterstr. 48 2 08  
**Fröhlich, Werner,** + Sparkassen-Direktor (3 24)  
**Gaschik, Willy,** + Autoverm., Hermann-Göring-Str. 74 3 60  
**Gendarmerie:**  
**Gendarmerie-Abteilung I,** Gend.-Obermeister Buchmann, Königsberger Str. 35 3 89  
**Gendarmerie-Abteilung II,** Gend.-Obermeister Merner, Königsberger Str. 12 3 12  
**Gendarmerieamtsbereich I,** Gend.-Mstr. Wermke, Ordensritterstraße 43 3 83  
**Gendarmerieamtsbereich II,** Gend.-Meister Synowzik, Hermann-Göring-Straße 60 2 39  
**Gendarmerieamtsbereich** Sehesten, Gend.-Meister Delkus 3 84

**Noch Gendarmerie**  
**Gendarmerieposten I,** Mertinsdorf, Gend.-Hauptwachmeister Szecpanski 3 06  
**Gendarmerieposten II,** Mertinsdorf, Gend.-Hauptwachtmstr. Jonas 2 30  
**Genger, Hauptmann (E),** Hermann-Göring-Straße 91 3 18  
**Gerhardt, Fritz,** Nähmaschinen, Fahrräder, Ersatzteile, eigene Reparaturwerkstatt, Altstadtische Straße 10 2 06  
**Gers, Emil,** Kohlenhandel, Altstadt, Str. 4 5 19  
**Geyda, Fritz,** Major der L. P. a. D., Inselstraße 7 4 54  
**Gildemeister, Paul,** + Baugesch., Bauwarenhandlg., Adolf-Hitler-Str. 57 5 36  
**Gliemann, Benno,** Rechtsanw., Notar, Königsberger Str. 46 4 13  
**Gnasa, +** Autoverm. 3 13  
**Goedel, A.,** Landwirt, Ratsgrund 5 59  
**Grabowski, Fritz,** Rohrgewebefabrik, Ad.-Hitler-Str. 12 2 20  
**Gräfen, Heinrich,** Gr. Markt 1 (8-13, 15-18) 4 85  
**Grigo, +** Kreisoberinspektor, Erich-Koch-Straße 41 (2 24)  
**Grigo, Wilh.,** Fleisch-, Würstgesch., m. Kraftbrot, Altstadt, Markt 3 2 19  
**Groskopf, Bruno,** Sattlerei, Polsterer, Feinlederwar., Sportartikel, Ad.-Hitler-Str. 5 4 45  
**Grube, Alfred, Dr.,** Zahnarzt, desgl. Helene, geb. Görke, Zahnärztin, Marktstraße 3 6 67  
**Gußwies, Emil,** Bezirkskommissar der Feuerzösetät, Philosophenweg 37 4 64  
**Gutzeit, Georg,** Hotel u. Festsaal, Adolf-Hitler-Str. 42 4 20  
**Gutzeit, Georg,** Kolonialw., Spirituosen- u. Ölgröhdh., Brennspiritus-Großvertriebsstelle 2 74  
**Hamburger Kaffeelager Thams & Garfs,** + Kaffee, Tee, Kakao, Konfitüren, Kolonialw., Marktstr. 19 3 62  
**Hassel, V.,** Georg, Schulrat i. R., Werder 4 41  
**Heeresbauamt II Allenstein,** Bauleitung Sensburg, Hermann-Göring-Straße 9, II 2 17  
**Heines, Walter,** Tapezierermeister, Marktstraße 9 5 34  
**Heinrich, Oskar,** Fahrräder, Näh- u. Schreibmasch., Separatoren, Reparaturen, Adolf-Hitler-Straße 62 3 71  
**Heisig, Oberstleutnant,** Gartenstraße 15 2 77  
**Herrmann, Emil,** Kantinenpächter, Hermann-Göring-Str. 5 2 78  
**Herzog, Walter,** Uhren, Schmuck, Bestecke, Kristall, Porzellan, Neue Schulstr. 1 3 93  
**Hildebrand, Jägerschaft,** Lindenplatz 1 4 30  
**Hildebrandt, Paul,** - Drogerie, Adolf-Hitler-Str. 61 3 31  
**Hirsch, Fritz,** Installationsgesch., Schlosserei, Gartenstr. 20 4 08  
**Hochbauamt, Preuß. Staats-,** Gr. Markt 5 5 10  
**Hoenig, Bruno,** Landw., Muntau 4 05  
**Hofmann, Dampfsägew.,** Reichsbhl., Carver Landstr. 1 4 69  
**Hofmann, Mühle Boldt,** Gartenstraße 14 3 11  
**Hofmann, Felix,** Dentist, Königsberger Str. 50, Sprechst. 8 bis 13, 15-18 5 91  
**Hofmann, Fritz,** Bund Deutscher Osten (Kreisgrenzlandamt), Hermann-Göring-Str. 65 3 17  
**Hofmann, Gustav,** Bau- und Möbeltischlerei, Adolf-Hitler-Str. Nr. 20 3 28  
**Hofmann, Hugo,** + Kfm., Königsberger Str. 2 5 39  
**Hofmann, Hugo,** Klempnermstr., Bischolsburger Str. 5 2 41

**Holstein, Erwin,** Bäckermeister, Königsberger Straße 52 4 02  
**Horst-Wessel-Schule,** + Oberschule f. Jungen, über Stadtverwaltung (3 21)  
**Hotel Deutsches Haus,** Bes. M. Blöhm, Gr. Markt 9 3 66  
**Hotel Masovia, Bes. H. Gräfen,** Gr. Markt 1 5 07  
**Hotel Preußenhof, Inh. Olga** Treppke, Ad.-Hitler-Str. 50 4 92  
**Hoyer, Kurt, Kurs-, Weiß- u. Wollwaren,** Kl. Markt 4 4 28  
**Hübner, Rudolf,** Tischlerei m. Kraftbetrieb, Adolf-Hitler-Str. Nr. 23-24 2 48  
**Huinagel, Wilh.,** Holzhandlung, Adolf-Hitler-Straße 55 4 76  
**Jablonski, Emil,** Schlossermstr., Teichstr. 5 5 52  
**Jakubzik, Albert +** (4 98)  
**Jakubzik, Gerhard,** Steingeschäft, Bismarckstr. 25 3 98  
**Jedamski, Artur, Eisen, Eisenw.,** Baustoffe, Haus-, Küchenger., Glas-, Porzellan, Marktstr. 12 4 38  
**Jedamzik, Erwin,** Landwirt, Stangenwalde 4 24  
**Jenisch, C., Kfm.,** Königsberger Str. 35 5 32  
**Kaim, Landwirt,** Pfaffendorf b. Sensburg 4 39  
**Katasteramt, Adolf-Hitler-Str.** 32 2 02  
**Kath. Gemeindehaus,** Kaplan, Inselstraße 11 3 72  
**Kath. Pfarramt, Königsberger** Str. 42 4 11  
**Kekstadt, +** Geschäftsft. (2 62)  
**Kiehl, Helmut, +** Geschäftsf., der An- und Verkaufsg. 3 91  
**Kiel, Hermann, +** Autovermietg., Königsberger Str. 47 2 46  
**Kirstein, Willy,** Manufaktur- u. Modewaren 4 37  
**Klein, Franz,** Spedition, Güterverkehr, Möbeltransport, Adolf-Hitler-Str. 10 5 76  
**Kleinbahnhof (Rastenburger Kleinbahnen),** An der Kleinbahn 7 5 20  
**Klink, Franz,** Makler u. Kaufmann, Ad.-Hitler-Str. 55 4 62  
**Klinger, Karl,** Malergeschäft, Bischolsburger Straße 4 5 28  
**Klugkist, Th.,** Landwirt, Gut Sehesten 5 82  
**Ders.,** Gut Schwarzwald 4 06  
**Koek, G.,** Holzkaufmann, Philosophenweg 28 4 61  
**Kompa, +** Kfm., Lockwinnen 2 91  
**Konopka, Paul,** Bahnamtl. Spedition, Umzüge, Kohlenhandlg., Schönbuscher Bierverlag, Neue Schulstr. 11 4 58  
**Kontrollamt d. L.V.A.,** L.-K.-Insp. Wurdel, Sprechz.: Freitag 8-13, Philosophenweg 39, an Schwanenteich 2 55  
**Kostrzowa, Gustav,** Baugesch., Königsberger Str. 23 4 95  
**Kreisaltersheim, Haus** Abendfrieden, Sternstr. 7 4 43  
**Kreisausschuß und Landratsamt +** \* 2 21  
**Dauerverbindung nach** Dienstschluß:  
**Nikolaus, Landrat** 2 25  
**Utsch, Kreisbaumeister** 2 22  
**Wachtel, Kreisbaumeister** i. L. 2 23  
**Grigo, Kreisoberinspektor** 2 24  
**Kreisbauernschaft, +** siehe Reichsnährstand 2 72  
**Kreisbildstelle Sensburg,** Lehrer Weyrowitz, Mertinsdorf 5 93  
**Kreishandwerkerschaft Sensburg, +** Adolf-Hitler-Str. 20 5 26  
**Kreiskrankenhau, Ordensritter-Straße** 1 5 48  
**Kreissparkasse zu Sensburg,** Marktstr. 18 \* 2 11  
**Nebenan schlüsse:** Kreisbank des Kreises Sensburg - Abwicklungsstelle - Kreissparkassendirekt. Paykowski.

**Krupke, Bruno, Architekt,** Mühlenbaler Weg 4 2 34  
**Kruppke, Robert,** Amtsvorst., Ortsgruppenleiter Sehesten 2 84  
**Krzosa, Emil, Bauer, Mertinsdorf** 2 73  
**Kukies, Gebr.,** Likör-, Spirituosen- u. Essigfabrik, Frucht-saftpresserei - Kelterei, Waren-großhandlung 5 06  
**Kunz, Alfred, +** Amtsvorst., s. Bieberstein 60 2 98  
**Kurrat, Dr. med.,** prakt. Arzt (8-11, 15-17), Königsberger Str. 21 2 09  
**Kurz, Gotthilf,** Mühlenwerke, Mehl, Getreide, Saaten, Futtermitteln, Neue Schulstr. 27 4 98  
**Kurz, Gotthilf, priv.,** Handelsmühle, Mühlenl. (4 98)  
**Kurz, Johannes** (4 98)  
**Kurz, Willi,** Mühlenl. (4 98)  
**Ladda, Landw.,** Nikuten 4 65  
**Landkrankenkasse d. Kreises Sensburg** (8-13, 15-18), Kl. Markt 5 5 29  
**Landratsamt s. Kreisausschuß +** \* 2 21  
**Langkau, Dr.,** prakt. Tierarzt, Inselstr. 10 4 01  
**Lapp, A.,** Töpfermstr., Kachelöfen, Königsberger Str. 18 2 07  
**Larm, Abdeckereibesitzer, Mertinsdorf** 4 19  
**Lassau, Gustav,** Dampfsägewerk und Holzhandlung, Königsberger Straße 22 5 00  
**Laszig, Friedrich, +** Friseurmeister u. Kreishandwerksmeister, Adolf-Hitler-Straße 20 5 26  
**Laszig, H.,** Fleischerstr., Adolf-Hitler-Str. 46 2 44  
**Lechleiter, A.,** Mühlenhalter Weg 10 3 34  
**Lenke, Franz, Rest.,** „Zum Reichsadler“, Kolonial-, Materialwar., Saal- u. Sebankwirtschaft, Mertinsdorf 4 80  
**Lenke, Fritz, Elektromstr.,** Licht, Kraft, Radio, Königsbg. Str. 10 3 77  
**Lippert, O.,** Glaserstr., Glaserei, Kunstbdg., Altst. Markt 4 4 36  
**Lischewski, Alb.,** Kfm., Marktstr. 17 5 31  
**Magistrat** s. Stadtverwaltung  
**Martini, Albert, Pol.-Hptm. a. D.,** Blocksberg 5 5 49  
**Maruhn, Georg,** Gastwirtschaft, Marktstraße 19 5 85  
**Marwinski, Artur, Malermstr.,** Wasserstr. 4 4 29  
**Masuhr, Paul, Handelsag.,** Neue Schulstr. 5 55  
**Matern, Superintendent, Kirchenstraße** 2 3 38  
**Mattern, Karl, Fleischerstr.,** Vieh-, Pferdehdg., Seeblick 3 4 25  
**Melot de Beauregard, Dr. med.,** prakt. Arzt (8-12, 15½ bis 17½), Adolf-Hitler-Str. 33 4 27  
**Merkisch, Kulturbaumstr.,** Tiefbaugeschäft, Ordensritter-Str. 4 3 94  
**Mertinkat, Ed.,** öffentl. angestellter Landm., Kulturing., Kö-nigsberger Str. 47-48 4 40  
**Meyke, Richard, Lehrer, Treu-dank-Straße** 52 4 86  
**Mialki, Emil, Fleischerstr.,** Mertinsdorf 4 04  
**Migge, Reinhold, Studienrat,** Hermann-Göring-Straße 2 4 74  
**Milewski, Gottl.,** Bäckermstr., Mertinsdorf 2 37  
**Molkereigenossenschaft, +** e. G. m. b. H., Tannenbergr. 2 07  
**Moser, Leo, Kraftfahrerschule u. Autowerkstätte, Kl. Warschauer** Str. 6 4 33  
**Müller, Kurt, Dr.,** Schlachthof-Tierarzt, Arnsberger Str. 1 3 30  
**Myska, Rechtsanwält u. Notar,** Königsberger Str. 1 2 40  
**Nadolny, Erwin, Gastwirt,** Stangenwalde 2 29

**Nagel, Friedrich, Maschinenhandlung,** Altst. Markt 6 5 44  
**NSDAP:**  
**Kreisleitung Sensburg** 5 24  
**Kreisleiter privat, auch nach** Dienstschluß 5 24  
**Ortsgruppenleitung Sensburg** 2 50  
**Hitler-Jugend, Bann Masuren** (151), Sternstraße 13 4 47  
**NS-Frauensschaft** 5 27  
**NS-Volkswehlfahrt, Kreisamtsleitung, Kreishausgeb.** 3 26  
**NSV, Ortsgruppe Sensburg, Bischofsburger** Str. 26 3 70  
**Amt für Beamte, Kreisamtsleitung, und Reichsbund der Deutschen Beamten e. V.** 3 40  
**Die Deutsche Arbeitsfront (einschließl. der Gemeinschaft „Kraft durch Freude“ u. „Amt für Volksgesundheit“)** 5 40  
**Neumann, Anna, Hebamme,** Adolf-Hitler-Str. 9 5 22  
**Neumann, Aug.,** Malermstr., Malergesch., Sensb.-Tapet-, Farb-, Haus, Bischofsburger Str. 26 5 51  
**Nickel, Otto, öffentl. angest. u. vereid. Bücherrevisor, Steuer- u. Wirtschaftsprüfer** 4 67  
**Nikolaus, +** Landrat, Königsberger Straße 29 (2 25)  
**Obitz, Alb.,** Landwirt, Sternwalde 5 04  
**Offiziersheim, Kaserne West, Hermann-Göring-Str.** 89 3 78  
**Opel, Adam A.-G., +** Kundendienst und Händler Paul Buick, Philosophenweg 102 5 66  
**Oppermann, Hans, Lebensmittelhans, Bischolsburger** Landstraße 1 4 55  
**Orlowski, Valentin, Schneidermeister, Inselstraße** 7 2 47  
**Ortskrankenkasse, Königsberger** Str. 14 5 65  
**Ostpreußenwerk A.-G., +** Abt. Ueberlandw. Allenstein, Betriebsmonteur, Sensburg 4 79  
**Ostpreussische Heimstätte, G. m. b. H. und Ostpreussische Bau- und Siedlungsgesellschaft m. b. H.** \* 5 95  
**Oxenknecht, Hugo, Maschinenhändler, Zementdampfanlagen, Karwer-Landstraße** 15 2 16  
**Patz, J.,** Buch-, Papier-, Musik-Hdlg., Lehr-, Lernmitt.-Abt., Königsberger Straße 12 3 86  
**Patzia, J., Jr.,** Zigarregesch., Adolf-Hitler-Str. 21 4 91  
**Paul, Dr., +** Molkereiverw. (4 07)  
**Paykowski, +** Kreissparkassendirektor (2 11)  
**Penk, Albert, Schmiedemeister, Königsberger** Str. 36 2 28  
**Peter, Alfred, Land- u. Gastwirtschaft, Marienthal** 1 4 23  
**Peters, Lebensmittelhaus, Neue** Schulstraße 21 Prö 5 30  
**Pfarramt II, Ev.,** Alte Schulstraße 5 2 32  
**Pfeifer, Rechtsanwalt, Königsberger** Straße 24 5 33  
**Pichottka, Alb.,** Fischhandlung, Langgasse 4 4 60  
**Pie, Heinrich, Gärtner, Adolf-Hitler-Straße** 66 2 31  
**Podschn, Ernst, Kaufmann, Muntau** 3 29  
**Pützel, Paul, Kaufm., Königsberger** Straße 11 2 53  
**Pohlmann, +** Dr., Landwirtschaftsschule und Wirtschaftsberatungsinst., Königsberger Str. 38 (2 45)  
**Polizei** s. Stadtverwaltung  
**Porsch, P. H.,** Dekorations-, Zimm-, Schildermalerei, Bergstraße 4 4 84  
**Poschmann, August, Steinsetz. u. Tiefbaugeschäft, Alte** Schulstraße 1 2 61  
**Poschmann, Ernst, Buchdruck-, Binderei u. Papierhandlg., Gr. Markt** 7 4 52  
**Posoga, Rich.,** Tabakwar.-Großhandlung, Hermann-Göring-Str. Nr. 88 4 63

**Postamt s. Reichspost**  
**Fronbische Zeitung u. Kreisbelleage „Der Beobachter“**, Geschäftsstelle Sensburg, Adolf-Hitler-Str. 1 5 13  
**Rastenburger Brauerei**, Verl. Schledz, Bergstr. 5 2 01  
**Rautenberg, Richard**, Kolonialw. u. Destillation, Königsberger Straße 59 4 53  
**Reck, Willy, Landwirt**, Gut Althöfen 4 26  
**Reichsbahn:**  
 Güterabfertigung 5 03  
 Fabrikarenausgabe (5 03)  
**Reichsbanknebenstelle**, Königsberger Str. 41 4 72  
**Reichsfinanzverwaltung:**  
 Finanzamt, Ordensritterstraße 55 3 95  
 Zollamt über Finanzamt (3 95)  
**Reichsluftschutzbund**, (Kreis-)Gruppe Sensburg, Mühlenthaler Weg 11 5 64  
**Reichsnährstand:**  
 Kreisbahngesellschaft Sensburg, + Philosophenweg 84 2 72  
 Landwirtschaftsschule und Wirtschaftsberatungsst. + 2  
**Reichspost**, Königsberger Str. 20 Fernsprechbetriebsstellen s. Eingang der Teilnehmerliste.  
 Oberpostmeister + 3 40  
 Auskunft Postangelegenheiten 3 41  
 Amtszimmer 3 42  
 Zeitungs- u. Rentenstelle 3 43  
 Schalter, Annahme, Ausgabe 3 44  
 Hauptkasse, Kraftfahrstelle 3 45  
 Briefabfert., Entkartung, Paketannahme, Agenturstelle 3 46  
**Reimann, Ed.**, Kolonialwaren, Kaffee, Weine, Spirituosen, Marktstraße 24 5 78  
**Riestenpatt**, Baugeschäft, Viehmarktplatz 1 3 36  
**Ritter, +** Autovermietung 5 50  
**Romeyke, Georg**, Installation, Heizungsanl., Brunnenbaugesch., An der Bleiche 4 4 73  
**Ruchay, A. L.**, Kaufmann, Erich-Koch-Straße 27 Prö 2 33  
**Saborowski, Eugen**, Masovia-Drogerie, Königsberger Straße 45 4 17  
**Samlowski, Dr.**, Rechtsanwalt, Notar, Königsberg, Str. 21 5 57  
**Schellong, Gustav**, Viehhdlg., Philosophenweg 66 4 77  
**Scheuerbrand, Günther**, Mercedes, DKW Automobile, Motorräder, Werkstatt, Adolf-Hitler-Straße 36 5 12  
**Schlemanski, A.**, Kaufmann, Milnerwasserfabrik, Gartenstr. 1 3 25  
**Schilling, Dr.**, (Staatl. Gesundheitsamt), Adolf-Hitler-Str., Sprechst. Di., Fr. u. So. 9-12, Kreisbauhaus 4 18  
**Schipp von Branitz**, Major, Hermann-Göring-Str. 2 3 79  
**Schipper, Alb.**, Bäckermeister, Bäck., Kondit., Gr. Markt 2 4 70  
**Schirrmann, Emil**, Bäckermeister, Adolf-Hitler-Str. 11 4 44  
**Schlachta, Aug.**, Handelsagentur, Inselstraße 2 2 79  
**Schlachthaus** 5 90  
**Schledz, Fritz**, Handelsvertreter, Neue Schulstraße 5 4 46  
**Schlicht, Friedr.**, Tischlermeister, Königsberger Str. 19 4 90  
**Schlomm, +** Gastw., Seebesten 3 59  
**Schlonski, Ewald**, Holzhandlg., Sternstraße 20 3 16  
**Schmolinsky, M.**, Glas-, Porzellan- und Wirtschaftswaren, Marktstraße 2 5 09  
**Schneider, Dr.**, Oberarzt, Hermann-Göring-Str. 90 2 75  
**Schoenke, Kurt**, Autofuhrhalt. u. Vermiet., Autobus-Fernverkehr, Philosophenweg 64 2 87  
**Schroeder, Aug.**, Schneidermstr., Adolf-Hitler-Str. 9 2 38

**Schulz, Hertha**, Hebammeenschw., Adolf-Hitler-Str. 59/60 3 03  
**Schulze, Fritz**, + Stadtbaumeister, Ortsführer der TN 1/20, Sensburg, Werder 5 5 60  
**Schwallow, Gustav**, vorm. J. Raygrotzki, Kaffee, Schokol.-Haus, Königsberger Str. 9 3 04  
**Schweiger, Carl**, Inhab. Erich Schweiger, Getr. Saal., Futter- u. Düngemittel, Kl. Markt 6 4 16  
**Sönn, Franz**, Bangesch., Hufen Nr. 20 2 15  
**Sodat, Alfred, Dr.**, Zahnarzt, Marktstraße 14 3 64  
**Segellingschule 1 Sensburg** 2 89  
**Sekunna, Sensburg, Zeitg.**, Inhab. Paul Befeld, Buchdruck., Buch- u. Papierbdll., Königsb. Str. 51 4 34  
**Sensburger Spar- und Darlehnskassen-Verein e. G. m. b. H.** u. Sensburg, Adolf-Hitler-Straße 31 2 42  
**Skewronnek, Ella**, Hebamme, Ordensritterstraße 13 2 88  
**Smolanga, Margarete**, Milch, Butter, Käsehdlg., Milchtrinkh., Königsberger Str. 18 3 85  
**Sokoll, Karl**, Landwirt, Alt Proberg, Post Rechenberg, Ostpr. 3 35  
**Sokoll, Paul**, Bauer, Neu Proberg b. Rechenberg, Ostpr. 5 41  
**Sommer, Erhard**, Königsberger Straße 47-48 3 07  
**Soth, Martin, Kfm.**, Kol., Eisenwaren, Adolf-Hitler-Str. 59-60 5 17  
**Soth, Paul**, Inhab. August Soth, Modewarenhaus, Adolf-Hitler-Str. Nr. 7 5 14  
**Staatl. Kreiskasse**, Adolf-Hitler-Straße 33 2 00  
**Stadtparkasse Sensburg**, + Spark.-Dir. Fröhlich, Spark.-Insp. Jucknat, Gr. Markt 11 3 24  
**Stadtverwaltung, + \*** 3 21  
**Stadt. Werke**, Gas-, Elektr., Wasserwerksverw., Seeblick 1 3 23  
**Stahl**, Kulturbaumeister, Erd-, Straßen-, Eisenbeton-, Eisenbahn- u. neuzeitl. Straßenbau, Landeskultur, Ad.-Hitler-Str. 35 4 50  
**Steputat, Carl**, Eisenwarenhdlg., Kl. Markt 1 5 08  
**Stockhaus, Fritz**, Mahlmühle, Seebesten 2 18  
**Straßenmeisterei Sensburg**, Oberstraßenmstr. Baranek, Junostraße 5 4 59  
**Straßenmeisterstelle Sensburg**, d. Landesbauamts Rastenburg, E-Str. 1 4 15  
**Stricker, Ulrich**, + Adler-Apotheke, Kl. Markt 7 3 00  
**Sudau**, Hauptmann, Arnberger Straße 1 3 15  
**Thal**, Hauptmann, Arnberger Straße 1 4 57  
**Thams u. Garfs**, + Feinkosthandlung, Marktstr. 19 3 62  
**Technische Nothilfe**, + Untergruppe 1/20 Sensburg, Schulze, Stadtbaumstr., Werder 5 5 60  
**Thiel, Landw.**, Sternfeld 1 4 21  
**Timnik, Otto, Nachf.**, Inhaber Willy Timnik, Fleischermeister, Marktstraße 13 5 63  
**Ulrich, Dr.**, prakt. Arzt, Gartenstraße 17 5 46  
**Uttsch, +** Kreisbaumstr., Mühlenthalerweg 5 (2 22)  
**Utzat, Eduard**, Uhrmacher, Optiker, Juwel., Marktstr. 11 2 57  
**Verkaufsstelle vereinigter Landfrauen**, e. G. m. b. H., Adolf-Hitler-Str. 53 2 04  
**Viehverwertungsgenossenschaft**, Sensburg, Adolf-Hitler-Straße 31 3 01  
**Volksbank Sensburg**, e. G. m. b. H., Adolf-Hitler-Straße 56-57 2 43  
**Volkswohl-Bund**, Geschäftsstelle, + Königsberger Str. 12 3 27  
**Vorwig, Carl**, Baugeschäft, Philosophenweg 38 5 21

**Wachtel, +** Kreisbaumstr. 1. L., Philosophenweg 120 (2 23)  
**Waisenhaus**, Seestraße 1 4 78  
**Waldheim**, Inhab. J. Kirm 5 89  
**Wauer, Gustav**, Obstgeschäft, Adolf-Hitler-Str. 66 4 35  
**Wehmeyer, E.**, Dentist, staatl. gepr., Adolf-Hitler-Str. 6 3 20  
**Wehrmacht:**  
 Standortvermittlung \* 3 81  
 Unter dieser Nummer sind sämtl. Truppen u. Heeresdienststellen zu erreichen.  
**Weinprobiertest zum stillen Winkel**, + Inhab. Hugo Hoffmann 5 39  
**Weissel, Leopold**, Heilpraktik., Sprechst. 8-12, 14-18, Bischofsburger Straße 26 5 58  
**Wessollek, Gustav**, Bäckermstr., Bäck., Kond., Marktstr. 1 5 02  
**Wessollek, Ida**, Hebamme, Adolf-Hitler-Straße 53 2 10  
**Wichmann, +** Studiendirektor, über Stadtverwaltung (3 21)  
**Wiczorreck, Alfred**, Fleischermeister, Altstadt, Str. 8 4 05  
**Wiczorreck, Herm., jr.**, Viehhdlg., Mühlenthaler Weg 27 5 70  
**Wiczorreck, Fritz**, Fleischer-mstr., Adolf-Hitler-Str. 16 2 59  
**Winter, Gustav**, Bauunternehmer, Mertinsdorf 4 10  
**Wipke, Herm.**, Philosophenweg 119 2 81  
**Wischniewski, Albert**, Sebugeschäft, Königsberger Str. 57 3 19  
**Woelk, A.**, + Bahnhofstr. 50 4 22  
**Wolf, Max**, Fischereipächter, in Pfaffenrd. ü. Sensburg, Kreis Sensburg 4 82  
**Woll, Robert**, Karosseriebau, Spritzlackiererei, Autoreparatur, Philosophenweg 14 3 10  
**Wollschläger, Kurt**, Manufakturwaren, Marktstr. 3 5 01  
**Wonsag, Auguste**, Hebamme, Adolf-Hitler-Str. 22 3 37  
**Zander, Maler**, Gartenstr. 42 2 76  
**Zbiok, Franz**, Bez.-Schornsteinfegermstr., Marktstr. 24 5 56  
**Zelowski, V.**, Baumstr., Hoch- u. Tiefbau, Hermann-Göring-Str. Nr. 88 a 3 61  
**Zementwarenfabrik +** 2 54  
**Zerner, Fr. Wilh.**, Obersteuersek. i. R., Bücherrevis., Steuerberater, Blockberg 7 3 09  
**Ziegelei Rotenfelde** 3 63  
**Zimmer, Fritz**, Klempnerei, Dachdeckerei u. Installat., Langgasse 6 4 68  
**Zollamt**, s. Reichsfinanzverwaltung

**Jakubowski, Großfischerei**, 2  
 Senken  
**Kowalzik**, Landwirt, Gr. Lasken 13  
**Krawollitzki, Friedr.**, Gastw. 5  
**Nowak, Wilhelm**, Lebrer, Gr. Lasken 17  
**NSDAP:**  
 Ortsgruppe Senken, Amt für Volkswohlfahrt 23  
**Olias, Wilh.**, Landw., Gr. Lasken 10  
**Purwien, Emil**, Landwirt 11  
**Reichsbahn:**  
 Güterabfertigung Kelchendorf 25  
**Scherotzki, Gust.**, Landwirt, Kelchendorf 15  
**Schultz-Kalau, Walter**, Landwirt, Leegen 1  
**Siegfriedswalde**, [Kr. Heilsberg].  
 Postcheckkonto für Fernsprechbüren: Königsberg (Pr), Nr. 1985. Postamt Heilsberg.  
 Wählbetrieb  
 Den Fernverkehr vermittelt das Fernamt Heilsberg 03  
 Auskunft und Störungsstelle 20  
 Telegrammaufnahme:  
 für Orstelegramme 20  
 für Telegramme n. auswärts 03  
 Zeitangabe  
 Um  
**Austen, Gastw.**, Blankensee 77  
**Bähr, Conrad**, Bauer, Tollnigk 44  
**Behrendt, Franz**, Bauer, Abban 71  
**Blank, Adalbert**, Landwirt, Blankensee 39  
**Bludau, Bernh.**, Bauer, Bürgermstr., Abban Klotainen 12  
**Czinczoll**, Bauer 43  
**Drews, Bruno**, Kölmer, Blankensee 27  
**Eberlein, Jos.**, Kfm., Tollnigk 46  
**Ehm, Otto**, Bauer 26  
**Gahbler, Oskar**, Gastwirt 69  
**Gendarmerie:**  
 Gendarmerieamt Siegfriedswalde, Gen.-Meister Fitkau 54  
 Gendarmerieposten Siegfriedswalde, Gen.-Hauptwachtmstr. Gehrman 09  
**Gerecht, Ant.**, Fleischbeschauer, Schmiedemstr., Tollnigk 74  
**Gerigk, Ant.**, Bauer, Blumenau 47  
**Gräber**, Rendant der Spar- und Darlehnskasse 37  
**Graw, Aug.**, Bauer, Modlaineo 49  
**Graw, Bruno**, Bauer, Walkeim, Post Seeburg (Ostpr.) 70  
**Graw, Carl**, Bauer, Tollnigk 13  
**Graw, Oskar**, Bauer, Amtsvorsteher, Blankensee 29  
**Grunwald, Alfons**, Bauer, Frankenau 11  
**Heide, Conrad**, Landw., Tollnigk 45  
**Hennig, Paul**, Bauer 18  
**Hosmann**, Klotainen 61  
**Huhn, A.**, Bauer, Frauenwalde 23  
**Jux, Bauer**, Bürgermstr. 78  
**Katholisches Pfarramt**, Schwartz, Pfarrer 61  
**Kieh, R.**, Landw., Makohlen 22  
**Klein, Landw.**, Blankensee 14  
**Klein, Aug.**, Bauer, Potritten 53  
**Klitnk, August**, Schmiedemstr. 75  
**Konegen, Franz**, Landmaschinenhändl. u. Reparaturwerkstatt, Tollnigk 48  
**Krämer, Anna**, Bäuerin, Blumenau 10  
**Krämer, Hugo**, Landwirt, Modlaineo 66  
**Kretschmann, Albert**, Bauer, Blankensee 38  
**Lipki**, Hauptlehrer 59  
**Lipowski, Albert**, Bauer, Blumenau 34  
**Lunkwitz, Val.**, Bauer 76

**Marquardt, v., Landw.**, Potritten 65  
**Matern, Landw.**, Lisettenhof 63  
**Migge, Margareta**, Gasthaus, Klotainen 40  
**Neuwald, Clara**, Hebamme 60  
**Nitsch, Aloys**, Bauer, Blankensee 31  
**Ochsenknecht, Bernh.**, Bauer 73  
**Ochsenknecht, Otto**, Bauer, Tollnigk 19  
**Perk, Leo**, Bauer, Modlaineo 58  
**Poschmann, Cölestin**, Bauer, Tollnigk 28  
**Preuß, Leo**, Bauer, Blankensee 41  
**Prothmann, Benjamin**, Bauer, Blankensee 51  
**Reichsbahn:**  
 Bahnhof Tollnigk + 35  
 Güterabfertigung Blumenau 67  
**Romahn, Georg**, Amtsvorsteher, Walkeim b. Seeburg, Ostpr. 64  
**Ruhnau, Carl**, Bauer, Modlaineo 30  
**Schacht, Anton**, Bauer, Blankensee 57  
**Schmidt, Franz**, Bauer n. Bürgermeister, Tollnigk 24  
**Schmidt, Otto**, Lehrer, Klotainen 55  
**Schwark**, Gastwirt 36  
**Teschner, Hub.**, Bauer, Tollnigk 15  
**Thiel, Anselm**, Landwirt, Blankensee 25  
**Tiedemann, Franz**, Bauer 17  
**Volkmann**, Gastwirt 42  
**Wien, Ans.**, Bauer, Tollnigk 16  
**Wölki, Jul.**, Bauer, Tollnigk 56  
**Witt, Jos.**, Bauer, Blumenau 33  
**Zabienski, von, Heinr.**, Bauer, Tollnigk 22  
**Siewen**, [Kr. Angerburg].  
 Postcheckkonto für Fernsprechbüren: Königsberg (Pr), Nr. 20. Postamt Widminnen.  
 Wählbetrieb  
 Fernverkehr: Fernamt Widminnen 03  
 Nachts 20—7 und an Sonntagen während der Dienstpaußen des Postamts Widminnen Fernamt Lützen 03  
 Telegrammaufnahme 03  
 Störungsstelle, Auskunft über Ortsgespräche 03  
 Zeitangabe 03  
 Um  
**Arndt, Ludwig**, Landwirt 26  
**Brandt, Arnold**, Bürgermeister und Amtsvorsteher, Soltmabnen ü. Widminnen 11  
**Büttner, Herm.**, Kolonialwaren u. Gastwirtschaft, Jorken 25  
**Bylitz, Sam.**, Soltmabnen 12  
**Dembowski, J.**, Landw., Abb 15  
**Forstbehörden u. Forstdienststellen:**  
 Forstamt Borken, Forstmeister Liebeneiner 31  
 Forstgehilf Siewen, Forstsekretär Weber 17  
**Gend.-Posten Soltmabnen**, Gen.-Hauptwachtmstr. Wolf 28  
**Hayn, Peter**, Landwirt, Steinbach 24  
**Hofer, Landw.**, Borkenwalde 13  
**Hotstedt, Carl**, Restgut- u. Molkereibes., Borkenwalde 21  
**Jakobson, Hans-W.**, Fischereipächter 29  
**Kappas, Lehrer**, Soltmabnen 10  
**Kewitz, Rud.**, Landwirt, Jorken 19  
**Kotzan, A.**, Landwirt, Soltmabnen 27  
**Mowitz, Bürgermeister**, Neufrententhal 35  
**Okratka, Willy**, Fleischermstr., Jorken 08

**Freuß, Walter**, Landwirt, Bor-  
kenwalde 16  
**Purwien, Gustav**, Landwirt u.  
Viehverleiher, Soltmähnen über  
Widminnen 36  
**Putzek, Otto**, Händler, Soltmäh-  
nen 23  
**Reichsbahn:**  
Güterabfertigung Jorken 01  
**Reichspost:** Postagentur 20  
**Sakowski, Arthur**, Sägewerk,  
Jorken 14

**Skaigirren,**

Kr. Niederung  
s. Krenzungen, Ostpr.

**Skandau.**

Postcheckkonto für Fernsprechge-  
bühren: Königsberg (Pr), Nr. 1371,  
Postamt Rastenburg, Ostpr.  
Handbetrieb, D: W 8-13, 15-18;  
S 8-9, 12-13. Db: W 13  
bis 15 18-20.

**Um**  
**Bachschat, Franz**, Viehhändler 20  
**Blumenau, Bauer**, Krölligkeim 11  
**Bundt, G.**, Krölligkeim 3  
**Gäbel, Friedrich**, Kaufmann,  
Krölligkeim 18

**Gendarmeriepostbereich**  
**Skandau**, Gen.-Hauptwach-  
meister Langel 10  
Gendarmerieposten Skandau II,  
Gen.-Hauptw. Pillunat 24

**Gräß, v. Dönhofsche Gü-  
terverwaltung**, + Skandau,  
Ostpr., s. Barten, Kr. Rasten-  
burg, Ostpr. 126

**Hammerschmidt, Dr.**, Land-  
wirt, Krölligkeim 6

**Hein, Bauer**, Solnik 19  
**Kreisaltersheim Silginnen**,  
b. Skandau 14

**Kübner, Max**, Gemeindeamt 13  
**Kurtz, Bahnwirt** 12  
**Motzkus, Erich**, Lehrer, Sil-  
ginnen 9

**NSDAP**, Amt für Volkswohlfahrt,  
Ortsgruppe Löwenstein in Skan-  
dau 23

**Neßlinger, Landwirt**, Abb. 1  
**Neumann, Landwirt** 5  
**Pallasch, Franz**, Mühlenbesitzer  
21

**Reichsarbeitsdienst:**  
Arbeitsdiensttabelleung 1/15, Kröll-  
igkeim, Post Skandau 22

**Reichsbahn:**  
Güterabfertigung Skandau 2  
**Riemke, Carl**, Landwirt,  
Solnik 8

**Schikowski, Lehrer**, Kröllig-  
keim 15  
**Skotke, Paul**, Bauer, Solnik  
17

**Wölk, Gottlieb**, Bauer, Sonnen-  
burg 7  
**Zubert, Albert**, Bauer, Sonnen-  
burg 16

**Zukowski, Landwirt**, Ludwigs-  
böbe 4

**Skirwiel.**

[üb. Kuckerneese (Ostpr.)].

Postcheckkonto für Fernsprechge-  
bühren: Königsberg (Pr), Nr. 23,  
Postamt Kuckerneese (Ostpr.).  
Handbetrieb, D: W 8-20; S 8-9,  
12-13. 17-18.

**Um**  
**Ancker, Ruth**, Erbhöfbaierin,  
Adl. Brionschken b. Kucke-  
rneese (Ostpr.) 2

**Aßmann, Paul**, Kaufmann 8  
**Fischmeisterdienstgehöft**  
Skirwiel 6

**Forstbehörden und Forst-  
dienststellen:**  
Hilfsförsterei Elchwinkel 15

**Gendarmerie:**  
Skirwiel, Gen.-Hauptwach-  
meister Fischer 14

**Grenzpolizei-posten Elch-  
winkel** 11  
**Kröhnke, Erhard**, Gastwirtsch.  
7

**Falloks, Heiner**, Amtsvorst. 3  
**Pegelstelle Skirwiel** 9  
**Plonus, Georg**, Gemische Wa-  
renhandlung 13

**Reichsarbeitsdienst:**  
Abteilung 4/14, Skirwiel 16  
Abteilung 6/14, Skirwiel 12

**Reuter, Fritz**, Spediteur, Elch-  
winkel b. Kuckerneese (Ostpr.)  
17

**Wehler, + Elchwinkel** 1  
**Zolldienststellen:**  
Zollamt Elchwinkel 5  
Zollaufsichtsstelle Elchwinkel 22  
Zollaufsichtsstelle Skirwiel 21

**Skören,**

[üb. Kuckerneese (Ostpr.)].

Postcheckkonto für Fernsprechge-  
bühren: Königsberg (Pr), Nr. 23,  
Postamt Kuckerneese.

Handbetrieb, D: W 8-20; S 8-9,  
12-13. Db: S 9<sup>1/2</sup>-9<sup>50</sup>.

**Um**  
**Artschwager, Heiner**, Damm-  
geschworener Sprosserweide 29  
**Auscha, Michael**, Bauer, Alt-  
ginnendorf 13

**Bendig, Friedr.**, Dammgeschwo-  
rener, Ansgore b. Sköpen 5  
**Ditkuns, Heiner**, Bauer, Alt-  
schanzenkrug 8

**Dörks, Louis**, Bauer 1  
**Dommasch, Geschw.**, Gasthaus,  
Ansgore b. Sköpen 14  
**Eigenfeld, Else**, Bäuerin 3

**Engelke, R.**, Bauer u. Standes-  
beamter 27  
**Ev. Pfarramt** 7

**Harder, Otto**, Baumeister u. Ar-  
chitekt, Kuckerneese, Baustelle  
Skören 43

**Heeresbauamt Insterburg**,  
Neubauleitung Skören 37  
**Höllger, Heiner**, Bauer, An-  
sgore b. Sköpen 11

**Hofmeister, Otto**, Bauer, Neu-  
ginnendorf 30  
**Janz, Art.**, Bauer, Altschanzen-  
krug 20

**Janz, II, Ernst**, Bauer 34  
**Janz, Max**, Bauer, Vors. d. Mol-  
kerigenossenschaft Ansgore und  
Kuckerneese, Bürgermeister, Be-  
zirksbauernführ., Bez.-Komm. d.  
Ostpr. Feuersozietät 15

**Kairies, E.**, Bauer 23  
**Kameradschaftslager**, Skören  
38

**Killat, David**, Bauer, Sprosser-  
weide 6  
**Killat, Emil**, Dammgeschworener,  
Altschanzenkrug 35

**Matzat, Willy**, Bauunternehmer  
u. Landw., Ansgore b. Sköpen 9  
**Molkerelgenossenschaft**,  
e. G. m. b. H., Ansgore b. Skö-  
pen 25

**Putzas, Wilhelm**, Mühlen-  
besitzer 16  
**Reimer, Meta**, Landwirtin 19  
**Rupsch, Ewald**, Kfm. 22

**Schimat, Hugo**, Bauer, Alt-  
schanzenkrug 31  
**Schimkat, Max**, Bauer, Alt-  
schanzenkrug 32

**Schmidt, David**, Bauer, Alt-  
ginnendorf 26  
**Schossau, Karl**, Dammgeschwo-  
rener, Altginnendorf 18

**Schule**, Skören 33  
**Selleneit, Fritz**, Bauer, Alt-  
schanzenkrug 17  
**Spilgies, Herbert**, Bauer,  
Balten 2

**Strommeisterel Schanzen-  
krug** 12  
**Taruttis, Adoll**, Meiereibes.,  
Altginnendorf 10

**Trutnau, Bernhard**, Landwirt,  
Balten 21  
**Westphal, M.**, Meiereibes. 28

**Wiegatz, Waldemar**, Bauer  
24  
**Zolldienststellen:**  
Zollaufsichtsstelle Skören 40  
Zollaufsichtsstelle Sprosserweide  
41  
Zollaufsichtsstelle Schanzenkrug  
42

**Skomatzko**

s. Dippelsee.

**Skoppen, Kr. Löizen**

s. Relchenstein, Ostpr.

**Skottau,**

[üb. Neidenburg].

Postcheckkonto für Fernsprechge-  
bühren: Königsberg (Pr), Nr. 1571,  
Postamt Neidenburg.

Handbetrieb, D: W 8-20; S 8-9,  
12-13. Db: W u. S 7-8.

**Um**  
**Gendarmerie:**  
Gendarmerieposten Skottau,  
Gen.-Hauptwachmstr. Schön-  
radt 3

**Haedge, Kaunen** 4  
**Küttner, Landwirt**, Lippaa 6  
**Pfarramt, ev.** 2

**Schacksche, v.**, Gutsverw.,  
Skottau 5

**Smalen.**

Postcheckkonto für Fernsprechge-  
bühren: Königsberg (Pr), Nr. 2122,  
Postamt Gumbinnen.

Handbetrieb, D: W 8-20; S 8-9,  
12-13.

**Büchler, Leo**, Landwirt 7  
**Cornelsen, Rob.**, Rittergut  
Duben 1

**Gendarmerie:**  
Gr. Stimbern, Gen.-Hauptwach-  
meister Kröpelin 14  
**Kölwe, Kurt**, Sassenbach 4  
**Née, Otto**, Kfm. 5

**Raiffeisenverein Neudorf**,  
Rebber Lehrer Dorau 10  
**Schiemann, Landwirt**, Gr.  
Stimbern 6

**Schweighöfer**, Landwirt, Löbau-  
grund 11  
**Steinwender, Otto**, Landwirt,  
Löbaugrund 8

**Thieler, Emil**, Landw., Löbau-  
grund 9  
**Wisbar, Adoll**, Landwirt,  
Stirnen 13

**Sodargen.**

Kr. Ebenrode (Ostpr.).

Postcheckkonto für Fernsprechge-  
bühren: Königsberg (Pr), Nr. 2085,  
Postamt Ebenrode (Ostpr.).

Handbetrieb, D: W 8-20; S 8-9,  
12-13.

**Um**  
**Adam, Gust.**, Gasthofbesitzer,  
Bartztal 15  
**Böhner, Landw.**, Schillingen 3

**Brandner, Friedr.**, Landwirt,  
Tegnerskrug 22  
**Buchholz, Fritz**, Landwirt, Gut-  
weide 26

**Büchler, Landw.**, Neuenbach 16  
**Büchler, Leop.**, Landwirt,  
Bussardwalde 6

**Domänen-Vorw. Schwiegen**  
19  
**Ellmer, Franz**, Landwirt,  
Steinkirch 27

**Flach, Albert**, Bauer u. Vieh-  
hdl., Schillingen 39  
**Freutel, Emil**, Landw., Rausch-  
münde 7

**Gendarmerie:**  
Schwiegen I u. II,  
Gen.-Hauptwachmstr. Sur u.  
Keller 12

**Kofer, Wilhelm**, Bauer, Bartz-  
tal 4  
**Jülich, Georg**, Landwirt,  
Neuenbach 17

**Kuhn, Gustav**, Landwirt, Lad-  
mannsfelde 14  
**Langel, Herm.**, Landwirt,  
Russardhorst b. Tegnerskrug 1

**Lemhöfer, Johann**, Bürger-  
meister, Ebenfelde b. Tegners-  
krug 40  
**Mentz, Dom.** Sodargen 2

**NSDAP:**  
Amt für Volkswohlfahrt, Orts-  
gruppe Bilderweiten 37  
**Palfner, Friedrich**, Landwirt,  
Kühnen 28

**Palfner, Jos.**, Landwirt, Zwei-  
huben 10  
**Pfarramt, Steinkirch** 21

**Pfuhl, Dom.** Derschau b. Tegners-  
krug üb. Schloßberg (Ostpr.) 9  
**Pilzecker, Gustav**, Kolonial-  
und Gastw. 5

**Poesat, Erich**, Motormühle 8  
**Rammeros, Julius**, Landwirt,  
Schwarzenberge 11

**Reichsarbeitsdienst**,  
Schwarzenberge, Abt. 4/12 18  
**Reichsarbeitsdienst:**  
Sodargen, Abt. 8/12 36

**Scheidereiter, Carl**, Bauer,  
Steinkirch 31  
**Schneider, Adoll**, Landwirt u.  
Viehhdlg., Gutweide 25

**Schne, Gutweide**, Lehrer Hön-  
mann 13  
**Skatikat, Alb.**, Landwirt,  
Schillingen 20

**Städler, Ernst**, Bauer, Zwei-  
huben 38  
**Wunderlich, August**, Bauer u.  
Bürgermeister, Streuhöfen 33

**Sodehnen.**

Kr. Angerapp.

Postcheckkonto für Fernsprechge-  
bühren: Königsberg (Pr), Nr. 21275,  
Postamt Insterburg.

Wahlbetrieb  
Den Fernverkehr vermitteln die  
Fernämter Angerapp und In-  
sterburg. Welche Fernge-  
spräche bei den einzelnen  
Fernämtern anzumelden sind,  
ist aus dem gelieferten Merk-  
blatt zu ersehen.

**Fernamt Angerapp** 2 03  
**Fernamt Insterburg** 1 03

**Ankunft:**  
im Ortsverkehr 1 20  
im Fernverkehr 1 03  
**Störungsstelle** 1 20

**Telegrammaufnahme:**  
für Orstelegramme 1 20  
für Telegramme nach Angerapp  
2 03  
für Telegramme nach Insterburg  
u. allen andern Orten 1 03

**Zeitangabe** 1 03  
Andere Dienststellen s. Teilnehmer-  
liste unter „Reichspost“

**Um**  
**Ambrosius, Otto**, Pränztor,  
Ballethen 2 22

**Amt Ballethen**, Inh. Amtsvorst.  
Kühn, Ballethen 1 30  
**Amt Sillenfelde**, Inh. Amts-  
vorst. Rescheleit, Kurschen 1 79

**An- u. Verk.-Gen.**, e. G. m. b. H.,  
Getreide, Futter- u. Düngemittel,  
Mahlm., Reinigungsanl. + 1 99  
**Apotheke**, Inh. Wilhelm Arens-  
meyer 1 72

**Bagnß, F.**, Baugeschäft u. Bau-  
materialienhandlung 1 55  
**Bahl, Bruno**, Auto-, Maschinen-  
Reparaturwerk 1 86

**Bahl, Hugo**, Aumerau 1 70  
**Baucus, Walter**, Bauer,  
Aumerau 1 26

**Becker, G. u. Sohn**, Bau-  
geschäft, Sillenfelde 1 37  
**Behrendt, Paul**, Vieh- u. Pferde-  
handlung, Aumerau 2 23

**Birkholz, Kurt**, Dentist 1 84  
**Bosies, Otto**, Bauer, Wiesen-  
hausen 1 64

**Buttgereit, Gustav**, Bauer,  
Grünblum + 1 15  
**Cabjolski, Max**, Meiereibes.  
Sillenfelde 1 27

**Carius, Heinrich**, Bauer,  
Labonen 1 95  
**Darkermer Bankverein**,  
e. G. m. b. H., Nebenstelle So-  
dehnen, Kr. Angerapp 2 28

**Dignath, Käthe**, geb. Nickel,  
Frau, Ballethen 1 39  
**Ehmer, Lehrer**, Rosenfelde 1 97

**Ehmer, Otto**, Lehrer,  
Sillenfelde 2 27  
**Ellmer, Bauer**, Köскеim b. Bal-  
lethen 1 71

**Elxnat, Leo**, Landw., Albrecht-  
hof 1 57  
**Farrensteiner, Ernst**, Landw.,  
Ilgenau 2 01

**Fidder, Richard**, Autovermie-  
tung, Ballethen 2 16  
**Gemeindeamt**, stellvert. Bür-  
germeister u. Beigeordnt. Abb.  
Sodehnen 2 15

**Gendarmerie:**  
Gendarmerieamtserik  
Sodehnen, Gen.-Meister Lau-  
ruschku 2 24

**Gendarmerieposten Ballethen**,  
Gen.-Hauptwachmeister  
Kasperowski 1 43  
**Gendarmerieposten Sillenfelde**,  
Gen.-Hauptwachmeister  
Naujeck 2 25

**Girod, Alb.**, Bauer, Rosenfelde  
1 62  
**Gronwald, Fritz**, Inh. Anna  
Gronwald, Kfm. u. Gastw. 2 05

**Nebenstelle** (2 05)  
**Gruber, Aug.**, Bauer, Adams-  
hausen 1 50  
**Gruber, Mathes**, Bauer, Ditt-  
wiese 1 83

**Guddat, Adoll**, Bauer, Wiesen-  
hausen 1 78  
**Haarbrücker, Hans**, Bauer u.  
Amtsvorsteher, Miesen 2 06

**Heise, Otto**, Bauer, Gr. Datsen  
b. Hohenfried (Ostpr.) 1 42  
**Hellwich, Karl**, Landwirt,  
Königsgarten 1 36

**Hersdorfer, Fritz**, Bauer u.  
Amtsvorsteher, Köскеim b. Bal-  
lethen 1 52  
**Hogrefe, Otto**, Gartenbaubetrieb,  
Kranichfelde b. Sodehnen 2 19

**Holzmann, Emil**, Landwirt,  
Lolten 1 22  
**Jantz, Ernst**, Bauer, Sillenfelde  
1 45

**Jonas, Fritz**, Gastwirtschaft,  
Kolonialw., Sillenfelde 1 73  
**Jonat, Fritz**, Bauer, Melldach  
b. Ballethen 1 98

**Kallweit, Herm.**, Bauer,  
Kranichfelde 1 58  
**Kallweit, Horst**, Landwirt,  
Drachenberg b. Hohenfried  
(Ostpr.) 1 38

**Kieselowsky, Fritz**, Bäckerl  
1 81  
**Kopp, H.**, Landwirt, Sodehnen  
1 23

**Krakies, Fritz**, Viehhändler,  
Golsaue 1 91  
**Lenkeit, Fritz**, Fleischermeister  
1 09

**Lindenblatt, Fritz**, Meiereibes.,  
Ulrichsdorf 1 65  
**Luxat, Max**, Fuhrgeschäft,  
Ballethen 2 29

**Manske'sche Erben**, Landw.,  
Wiesenhausen 2 02  
**Marks, Emil**, Bauer, Grünheide  
1 24

**Mathée, Serub.**, Landwirt,  
Rosenberg 1 21  
**Mathée, Paul**, Bauer, Ditt-  
wiese 1 82

**Matakeit, R.**, Gemeindegeweser,  
Kranichfelde 1 13  
**Meklenburg, Eduard**, Sattler  
2 11

**Meyer, Alb.**, Bauer, Lolten 1 16  
**Molkerelgenossenschaft**,  
e. G. m. b. H. 2 18

**Müller, F., Nacht.**, Inh. Emil  
Lange, Kfm. 1 88

**NSDAP:**  
Ortsgruppenleitung NSDAP +  
1 54  
SA-Sturm 8/45 + 1 15

Hitler-Jugend (einschl. BDM u.  
Jungvolk) + 1 67  
NS-Volkswohlfahrt 2 24

**Naubereit, Ed.**, Bauer, Labonen  
1 35



**Nickel, H.,** Landwirt, Ballethen 131  
Nebenstelle (131)  
**Oberstraßenmeister** 213  
**Padeffeke, Hans,** Bauer, Ullrichsdorf 119  
**Padetke, Willy,** Bauer + 167  
**Perrey, Ed.,** Bauer, Lolen 194  
**Piarrami Ballethen** 176  
**Piarrami Sodehnen** 187  
**Pillukat, F.,** Sägewerk u. Kistenfabrik, Ullrichsdorf 156  
**Pilquett, Gust.,** Bauer, Lopinnen 147  
**Pliquett, Hugo,** Bauer, Königsgarten 144  
**Pluquet, Slegfried,** Dipl.-Landwirt, Wertheim 133  
**Prellwitz, Kurt,** Landwirt, Kl. Kallwen 112  
**Ralfelsenkasse Sodehnen,** a. G. m. u. H., + 199  
**Raudonat, Rob.,** Kfm., Wiesenhausen 141  
**Rauschnig, Hermann,** Bauer, Rosenfelde 160  
**Reichsbahn, Güterabf.** 163  
**Reichspost:**  
Postagentur 120  
**Reiner, +** Bauer, Kuppenwiese 168  
**Rohrmoser, Arno,** Landwirt, Notrienen b. Ballethen 114  
**Rohrmoser, Max,** Landwirt, Eggerten 125  
**Rosenhahn, Wilh.,** Landwirt, Albrechtshof b. Allinde 175  
**Schildhauer, Karl,** Fuhrgeschäft, Sillenfelde 118  
**Schinz, Ed.,** Bauer, Rosenfelde 140  
**Schinz, Georg,** Bauer, Lolen 128  
**Schneidersit, Paul, +** Krebswinkel 214  
**Schwarz, Fritz,** Maschinenbau-mstr., Reparaturwerkst., Autovermietung, Bruderhof 132  
**Schwarzat, Hermann,** Bauer, Rosenberg 208  
**Seidenberg, Franz,** Kaufm., Ballethen 207  
**Sohn, Otto,** Bauer, Grünblum 174  
**Spieshöfer, Bäuerin,** Lopinnen 149  
**Spieshöfer, Erich,** Lehrer, Lopinnen 129  
**Spieshöfer, Fritz,** Bauer, Labonen 134  
**Stantenbiel, Heinrich,** Dr., prakt. Tierarzt 154  
**Steiner, Emil,** Kfm. u. Gasthofbesitzer, Königsgarten 209  
**Susat, Bruno,** Bauer, Ilgenau 189  
**Thierfeldt, Willy,** Fleisch- u. Wurstgeschäft u. Viehhandlung, Ballethen 217  
**Thomas, Ernst,** Dampf-, Mahl- u. Sägewerk, Kistenfabrik, Kranichfelde 180  
**Trotha, v.,** Landwirt, Ullrichsdorf 220  
**Turowski, Dr. med.,** Arzt 166  
**Vogelreuter, Joh.,** Bauer, Großkallwen 159  
**Wiebe, Peter,** Erbhof, Grünblum 117  
**Wölke, Gust.,** Landw. u. Amtsvorsteher 151  
**Woschkaff, Viehhändler,** Wiesenhausen 161  
**Zedelmann, von,** Landwirt, Labonen 153  
Ziegelei, Mahl- u. Schneidemühle (153)  
**Zieglerki, Gastwirt,** Bruderhof b. Hohenfried (Ostpr.) 190  
**Zimmermann, Leo,** Landwirt, Golsaue 110  
Nebenstelle (110)

**Sokolken,**  
a. Halldorf.  
**Sommerau, Westpr.**  
Postcheckkonto für Fernsprechgebühren: Königsberg (Pr.) Nr. 11158, Postamt Sommerau (Westpr.)-  
Wahlbetrieb  
Fernverkehr: Fernamt Dt. Eylau 03  
Ankunft und Störungsstelle 20  
Telegrammaufnahme: für Ortstelegramme 20 für Telegramme n. auswärts 03  
Zeitangabe 03  
Um  
AMTS- u. Gemeindebüro, NSDAP, Ortsgruppe Gulbien 77  
AMTS- u. Gemeindebüro Schönberg 14  
Korsch, Schönberg (14)  
Bitzer, Gottlieb, Landwirt, Rittergut Peterkau 65  
Dampfmahlmühle Schönberg (08)  
Dolewski, Walter, Gastwirt, Gr. Stärkenau 48  
Dittmer, Erich, Bauer, Dietrichstein 33  
Dittmer, Max, Bauer, Augustenhof 25  
Dorsch, Emil, Gastwirt, Goldau 63  
Eitzmns, Arthur, Bauer, Joachimsthal 28  
Flnck von Flnckenstein, Graf, Klaus, Gaujägermeister I. d. Prov. Ostpr., Garden 61  
Flnck von Flnckenstein, Grätlin, Schloß Schönberg (08)  
Finck von Finckensteinsches Rentamt, Schönberg bei Sommerau (Westpr.) 08  
Finne, Albert, Bauer, Abb. 60  
**Forstbehörden und Forstdienststellen:**  
Försterei Feldchen (07)  
Revierförsterei Herzogswalde, Förster Jabnko 56  
Revierförsterei Lannoch, Förster Leßmann 67  
Preuß. Staatsrevier-Försterei Stärkenau 47  
Revierförsterei Sommerau, Förster Schlossarek 34  
**Gendarmerie:**  
Gendarmerieamtsbereich Gend.-Mstr. Scheffler 41  
Gendarmeriepostenbereich I u. II Gulbien 45  
Gendarmeriepostenbereich Mosgan, Gend.-Hauptwachmeister Seifert 46  
Gend.-Hauptwachtmstr. Geßler (46)  
Gendarmeriepostenbereich Sommerau Gend.-Hauptwachmeister Jenter 59  
**Gutsverwaltung Garden 07**  
**Gutsverwaltung Kl. Falkenau 10**  
**Gutsverwaltung Louisenhof 64**  
**Gutsverwaltung Seagenau 27**  
**Herbrechter, C.,** Güterdirekt., Schönberg 70  
**Hinz, Ernst,** Bauer u. Bürgermeister, Goldau 74  
**Jüngling, Gustav,** Gastwirt 19  
**Keßler, Walter,** Bauunternehmer, Goldau 30  
**Klopsch, Otto,** Kolonialw. 13  
**Kohls, Franz,** Bauer, Gr. Herzogswalde 62  
**Kornblum, Erich,** Bauer, Goldau 40  
**Krause, Bruno,** Bauer, Goldau, Schäterei 37  
**Kreissparkasse Rosenberg (Westpr.),** Zweigstelle Sommerau (Westpr.) 51  
**Landjahrlager Gr. Babenz,** Post Charlottenwerder 44  
**Laskowski, J.,** Bauer, Neuguth 53  
**Masuhr, Aug.,** Bauer, Espenhof 12

**Molkerel-Genossenschaft**  
Dt. Eylau, Zweigstelle Gr. Herzogswalde 09  
**Molkerel-Genossenschaft**  
Dt. Eylau, Zweigst. Sommerau 15  
**Mustergelügelhol Schönberg, +** Leiterin Fr. Zimmer (08)  
**Neumann, Konrad,** Feinseregeschäft u. Autoanruf 52  
**Nickel, Eugen,** Bauer, Freischuls 17  
**Nickel, Friedrich,** Bauer 31  
**Nickel, Karl,** Autovermietung u. Kohlenhandel 26  
**Nodori, Reinhold,** Gastwirtsch. u. Kolonialw., Kohlen, Eisenw., Mühle sowie Getreidehandlg., Gr. Herzogswalde 11  
**NSDAP:**  
Amt für Volkswohlfahrt, Ortsgruppe Gr. Babenz 43  
Amt für Volkswohlfahrt, Ortsverwaltung Schönberg in Garden 71  
Ortsgruppe Schönberg, Ortsgruppenleiter Udtke, Sommerau (Westpr.) 57  
**Ottke, Nachl., Inh. Adolf Wohler, +** Gastwirtschaft 16  
**Patzke, Emil,** Tischlermeister, Bau-, Sarg- u. Möbelschlerei 58  
**Piarrami Sommerau 24**  
**Piarrhaus Gr. Herzogswalde 22**  
**Quader, Ernst,** Bürgermeister u. Bez.-Bauernführer, Gr. Stärkenau 75  
**Reichsbahn:**  
Güterabfertigung Sommerau 36  
**Reile, Oskar,** Viehhändler 55  
**Reschke, Rudolf,** Amtsvorsteher Gr. Babenz, NSDAP, Ortsgruppe Gr. Babenz 50  
**Richter, Kurt,** Fleischer 72  
**Rlemer, Bürgermeister,** Buchfelde 76  
**Rlgen, Landwirt, Gr. Falkenau 32**  
**Sägewerk Schönberg (08)**  
**Schmidt, Alfred,** Bürgermstr. u. Fleischbeschauer 54  
**Stuert, Landwirt u. Amtsvorst., Gulbien 23**  
**Vallowe, Bauer, Kl. Herzogswalde 35**  
**Wegner, Friedrich,** Viehverteler, Goldau 73  
**Winterfeld, Karl,** Bauer, Cölmsce 66  
**Wohler, Adam,** + Gastwirtsch. 16  
**Wolf, Adolf,** Gasthaus, Gulbien 49  
**Wuttke, Bauer** Buchfelde 18  
**Zöldienststellen:**  
Zollaufsichtsstelle (G), Gulbien 80  
Zollaufsichtsstelle (G), Scharschau 78

**Gendarmerie:**  
**Grenzheide, Gend.-Hauptwachmeister Arndt 8**  
**Rucken, Gend.-Hauptwachtmstr., Kuhnke 20**  
**Heidecker, Fuhrhalter, Karpfenwinkel 24**  
**Heidenreich, Landwirt 1**  
**Iggel, Fritz,** Gutsverw., Rehwalde b. Wetterau, Kr. Schloßberg, Ostpr. 4  
**Jeckstadt, Karl,** Fuhrunternehmer, Waldhuten 12  
**Mikal, August,** Bauer u. Holzablageverw., Rucken, Kr. Schloßberg, Ostpr. 17  
**Schäfer, Theod.,** Bauer, Waldlinden 13  
**Schaknat, Ernst,** Bauer u. Fuhrhalter, Rucken 23  
**Schlemminger, Rucken + 14**  
**Schlopsnies, Paul,** Landwirt, Stormen 10  
**Weszkalnys, Bauer, Waldlinden 5**  
**Wittmoser, Kurt,** Bauer, Waldlinden 25  
**Sonnenborn, Kr. Mohrungen.**  
Postcheckkonto für Fernsprechgebühren: Königsberg (Pr.) Nr. 2757, Postamt Mohrungen.  
Haudbetrieb, D: W 7/8—20; S 8 bis 9, 12—13.  
Um  
**Bartsch, Pfarrer 15**  
**Buttlar, Freiherr von, Landwirt, Venedien, Post Sonnenborn (Kr. Mohrungen) 2**  
**Gabriel, Bruno,** Gastwirt 4  
**Goroncy, Friedrich,** Holzverkäufer, Pörschken, Post Sonnenborn (Kr. Mohrungen) 10  
**Jegerlehner, Karl,** Molkeriebesitzer 22  
**Klabes, Walter,** Bürgermstr. 20  
**Kommoß, C.,** Landmaschinen u. Fahrräder, Reparaturwerkst. 13  
**Kompatski, Gustav,** Gasthofbesitz, Pörschken, Post Sonnenborn (Kr. Mohrungen) 19  
**Meier, Ida,** Venedien, Post Sonnenborn (Kr. Mohrungen) 14  
**Meiritz, Fritz,** Fleischermeister u. Viehhandlung 11  
**Metzig, Paul,** Gasthausbesitzer, Dorfstraße 3  
**Neumann, Otto,** Bauunternehmer 21  
**Disczewski, Alb.,** Viehhändl. 6  
**Reichsbahn-Güterabfertigung Sonnenborn 5**  
**Schnlgge, Landwirt 7**  
**Stroehmer, Georg,** Landwirt, Barting, Post Sonnenborn (Kr. Mohrungen) 1  
**Teßmann, Emil,** Fleischerstr. 12  
**Tomaschewski, Fritz,** Bau-geschäft 9  
**Unthan, Friedr.,** Dampfsägewerk, Baugesch. u. Holzhandlung 17  
**Sorquitten.**  
Postcheckkonto für Fernsprechgebühren: Königsberg (Pr.) Nr. 2125, Postamt Sensburg.  
Wahlbetrieb  
Fernverkehr:  
Den Fernverkehr vermitteln die Fernämter Sensburg u. Bischofsburg, Welche Ferngespräche bei den einzelnen Fernämtern anzumelden sind, ist aus dem gelieferten Merkblatt ersichtlich.  
Fernamt Sensburg 03  
Fernamt Bischofsburg 07  
Ankunft im Ortsverkehr, Störungsstelle u. Ortstelegramme 20  
im Fernverkehr, Zeitsangabe, Telegrammaufnahme 03  
**Affeldt, Karl,** Molkeriebesitzer, Neu Gehland 37  
**Bechor, Erich,** Landwirt, Heinrichshöfen 51

**E. Piarrami Sorquitten, E. Schwartz, Pfarrer 25**  
**Fischer, Otto,** Ziegelei, Maradiken 33  
**Gedig, Ed.,** Adl. Gut Hohensee 41  
**Gendarmerie:**  
Gendarmerieamtsbereich Sorquitten 24  
Gendarmerieposten Hohensee 28  
Gendarmerieposten Steinhof 31  
**Gutsverw. Adl. Pierwoy 42**  
**Sensburg, B. Sothan b. Warppnuden, Kr. Sensburg 46**  
**Hecht, Hugo,** Dampf-, Mahl- u. Schneidemühle, Neu Gehland 38  
**Heitmann, W.,** Landwirt, Pustnik 43  
**Hirsch, Fritz,** Landwirt u. Bürgermeister, Steinhof 47  
**Jankowski, Stellmachermeister, Alt Gehland 30**  
**Kanowski, Paul,** Fischereibesitzer 35  
**Klinger, Friedr., +** Gastwirtsch., Fremdenzimmer, Alt Gehland 71  
**Labusch, Paul,** Lebensmittelgeschäft, Hohensee 36  
**Lehmann, Landwirt, Köhlersgut 48**  
**Mielke, Gust.,** Bauer, Abbau Pustnik 18  
**Molkerel-Gen., a. G. m. u. H., Rogetten 23**  
**Ogrzall, O.,** Gastwirtsch., Pustnik 40  
**Paleske, Frhr., v.,** Schloß Sorquitten 45  
Güterverw. Sorquitten 15  
Forstverw., Rendant 19  
Gut Millucken 13  
**Reichsbahn, Güterabfertigung 44**  
**Stanik, Autovermiet., desgl. Hebamme, Hohensee 50**  
**Szostak, Robert,** Lehrer 34  
**Taubs, Erich,** Landwirt, Zweilinden 12  
**Trzczak, Landwirt, Köhlershof 16**  
**Wicht, Fritz,** Kfm., Gasthaus, Fremdenzimmer 27  
**Wiczorok, Lehrer, Hohensee 29**  
**Zühlke, Werner,** Landwirt, Allmoyen 49  
**Spiegelberg,**  
[üb. Allenstein].  
Postcheckkonto für Fernsprechgebühren: Königsberg (Pr.) Nr. 1713, Postamt-Fernsprechgebühren Allenstein.  
Haudbetrieb, D: W 8—20, S 8 bis 9, 12—13. Db: W u. S 7 bis 7½.  
Um  
**Anders, Willy,** Landwirt, Süßenthal 36  
**Block, Franz,** Oberkapkeim 17  
**Block, Paul,** Lehrer, Unterkapkeim 43  
**Bogdanski, Geschw.,** Landwirtschaft, Gr. Buchwalde 13  
**Borchert, Landwirt u. Standa-beamter, Süßenthal 30**  
**Fieberg, Jos.,** Gastwirt, Unterkapkeim 37  
**Finck, Adalbert,** Unterkapkeim b. Münsterberg, Ostpr. 6  
**Gemeindeamt Münsterberg 33**  
**Gendarmerie:**  
Gendarmerieposten Diwitzen II 31  
Gendarmerieposten Gr. Buchwalde 22  
Gendarmerieposten Münsterberg, Ostpr., Gend.-Bez., Oberwachmeister Bundt 7  
Gendarmerieposten Süßenthal 28  
**Gerigk, Paul,** Kolonialwarenhandlung, Braunsvalde 27  
**Goldbach, Th.,** Tischlermeister, Gr. Buchwalde, Kr. Allenstein 38  
**Greß, Joseph,** Oberkapkeim, Abbau 18

**Sodehnen,**  
Kr. Gumbinnen  
a. Heinsort, Kr. Gumbinnen.

**Spiegelberg**

**Gutsverwaltung Pieskeim,** Post Spiegelberg, Bahnstation, Gr. Buchwalde 16  
**Hake, v.,** Geheim. Regierungsrat, Bergriede b. Gr. Buchwalde 3  
**Jaeger, Robert,** Unterkapkeim b. Münsterberg 2  
**Katholisches Pfarramt Braunsvalde** 4  
**Katholisches Pfarramt Diwitzen** 26  
**Katholisches Pfarramt Süßenthal** 25  
**Klaffki, Alfons,** Bauer, Gr. Buchwalde 14  
**Knoblauch, Martha,** Lehensmittelgesch., Gr. Buchwalde 29  
**Lange, Franz,** Abbau Süßenthal 5  
**Lingk, A.,** Mahl-, Oel- und Schneidemühle. Klutkenmühle b. Münsterberg 10  
 Ders., Münsterberg 35  
**Menzel, Paul,** Gasthofbesitzer, Münsterberg 20  
**Otto, Eybert,** Rosenau 1  
**Pusch, Curt,** Tabakwarengroßhandlung, Münsterberg 12  
**Puttkamer, J.,** Gasthofbes. 15  
**Reichsbahn:** Güterabfertigung Münsterberg 23  
**Saalmann, Franz,** Abbau 21  
**Sabelleck, Jos.,** Mahl- und Schneidemühlenbes., Süßenthal 9  
**Spiegelberger Spar- u. Darlehenskassenverein** 24  
**Wasserzier, Julius,** Oberkapkeim 19

**Stallupönen**

s. Ebenrode, Ostpr.

**Steintal, Ostpr. Süd.**

Postcheckkonto für Fernsprechbüren: Königsberg (Pr), Nr. 2116, Postamt Lötzien.  
 Handbetrieb, D: W 8—20; S 8—9, 12—13.  
 Um  
**Gendarmerieposten Steintal,** Gend.-Hauptwachtmstr. Pienak 1  
**Gutsverwaltung Doben** 2  
**Gutsverwaltung Faulböden** b. Steintal 3  
**Lingnau, B.,** Landwirt, Abbau Steintal 5  
**Rohloff, Karl,** Molkerei, Steintal 7  
**Tuschewski, Rud.,** Gastw. 8  
**Witt, Johannes,** Kaufm., Gastwirtschaft 9

**Stockheim.**

[üb. Friedland (Ostpr.)].  
 Postcheckkonto für Fernsprechbüren: Königsberg (Pr), Nr. 1522, Postamt Bartenstein (Ostpr.).  
 Wahlbetrieb  
 Fernverkehr: Fernamt Bartenstein (Ostpr.) 03  
 Auskunft u. Störungsstelle 20  
 Telegrammaufnahme: für Ortstelegramme 20 f. Telegramme n. auswärts 03  
 Zeitangabe 03  
 Um  
**Bauleitung Jesau, Ostpr.,** Baustelle Zehlbruch 36  
**Doepner, Horst,** Bauer, Schleudünen 15  
**Echternach, Willy,** Erbhofbauer, Beschluß 30  
**Ev. Pfarramt Stockheim** 18  
**Feuerwehr, Brandmstr. Schlifski** + 21  
**Gemeinde Eisenbart,** Stattdans, Bürgermeister 42  
**Gemeinde Sommerfeld (Petter)** 09  
**Gemeinde Stockheim (Otto -Haugwitz)** 24  
**Glawe, Eisenbart** 25  
**Gottberg, von, Heinrich,** Bauer Eisenbart 34

**Groß, Bauer, Schwönau** 31  
**Henkel, Werner,** Bauer, Eisenbart 32  
**Hintz, Landwirt, Domnauswalde** 13  
**Hollstein, Emil,** Kolonialwaren u. Gastwirtschaft 17  
**Kahlan, Bauer, Schwönau** 26  
**Klein, Gastwirt, Schwönau** 27  
**Köhn, Fritz,** Stellmacherei, Fleischbeschauer, Schwönau 35  
**Krüger, Kantor** 08  
**Kuchenbecker, Landwirt, Lawo** 10  
**Langner, Sigismund,** Bauer, Schwönau 33  
**Link, Erich,** Bauer, Schwönau 16  
**Nieswandt, F.,** Schmiedemeister, Stockheim 38  
**Plewe, Karl,** Landwirt, Weidenhof 29  
**Preuß, Schmiedemeister, Sommerfeld, Post Stockheim** 37  
**Reichspost, Postagentur** 20  
**Riemann, Bauer, Schwönau** 14  
**Rohde, Landw., Lisettenfeld** 41  
**Schlifski, Willy,** Bau- u. Möbeltischerei, Möbelhandlung, Sarggeschäft 21  
**Schmeling, Lehr., Eisenbart** 19  
**Sprengel, Bauer, Sommerfeld** 12  
**Wulf, Fr.,** Lehrer, Sommerfeld 28

**Stradaunen.**

**Kr. Lyck.**  
 Postcheckkonto für Fernsprechbüren: Königsberg (Pr), Nr. 2093, Postamt Lyck.  
 Handbetrieb, D: W 8—20; S 8—9, 12—13.  
 Um  
**Bohlmann, E.,** Landw., Domäne Stradaunen, Kr. Lyck. 1  
**Ewert, Alfred,** Landwirt, Kl. Rauschen 27  
**Gendarmrie:**  
 Gend.-Posten I, Stradaunen, Gend.-Hauptw. Kippnick 12  
 Gend.-Posten II, Stradaunen, Gend.-Hauptw. Bieber (12)  
**Gerlach, Max,** Major a. D., Johannisberg 4  
**Holzlehner, Otto,** Gastw. 14  
**Klatt, Reinh.,** Pfarrer 6  
**Lenz, Alfred,** Landwirt, Löbels- hof 3  
**Lichotka, August,** Baugeschäft, Milucken 23  
**Meyer, Ed.,** Landwirt 20  
**Michlo, Richard,** Gastwirt, Straußbad Kl. Rauschen 7  
**Nieswandt, Landw., Felsenhof** 8  
**Provincial-Straßenmeister, Wittenwalde** 24  
**Raiffeisenverein Stradaunen** 2  
**Schulz, A.,** Mühlenbesitzer 5  
**Schwellick, Landwirt, Groß- schmieden** 26  
**Spieshöfer, Oskar,** Kfm. 17  
**Wermke, Laura,** Landw. 11  
**Wieberneit, Richard,** Gasthofbesitzer 15  
**Stuhm.**  
 Postcheckkonto für Fernsprechbüren: Königsberg (Pr), Nr. 2650, Postamt Marienburg (Westpr.).  
 Wahlbetrieb  
 Fernverkehr  
 Den Fernverkehr vermitteln die Fernämter Marienburg (Westpr.), Marienwerder (Westpr.) und Christburg.  
 Fernamt Marienburg (Westpr.) 1 03  
 Fernamt Marienwerder (Westpr.) 1 07  
 Fernamt Christburg 1 09  
 Auskunft in Telegraphen- u. Fernsprechangelegenheiten 1 20  
 Störungsstelle 1 20  
 Fernsprechauftragsdienst 2 44

Telegrammaufnahme:  
 für Ortstelegramme 2 44  
 für Telegramme nach auswärts 1 03  
 Zeitangabe 1 03  
 Andere Dienststellen s. Teilnehmerliste unter „Reichspost“  
 Um  
**Albat, Fritz,** Eisenhdl., Haus- u. Küchengeräte, Glas, Porzellan, Lederhandlung, Markt 27 1 82  
**Albrecht, F., J. Werners Nachf.,** + Buchdruckerei, Buch- u. Papierhdl., Verlag des Kreisblatts f. d. Kreis Stuhm 1 17  
**Amtsgericht** 1 52  
**Angrick, Franz,** Molkeerebesitz., Hindenburgstr. 18 1 16  
**Apotheke, G. Matern** 1 34  
**Arbeitsamt Marienburg, Westpr.,** Nebenstelle Stuhm Westpr. 1 48  
**Autoanruf H. Noch,** + 1 23  
**Autovermietung Max Scheminski,** Hindenburgstr. 6 2 67  
**Sank Ludowy e. G. m. u. B.** 2 24  
**Bauleitung der Nationalpolitischen Erziehungsanstalt** + (Staatshochbauamt), Josef-Goebbels-Str. 8 2 90  
**Behrendt, Eduard,** Autovermietung, Fahrradhdl., Instandsetz., Adolf-Hitler-Str. 11 2 32  
**Behrendt, Julius,** Landwirt, Brosenhof 1 62  
**Beller, W.,** + Waldschlößchen 2 26  
**Biber, Hans,** Landwirt, Gut Konradswalde b. Braunsvalde 1 24  
**Blenke, Karl,** Rechtsanwalt u. Notar, Hindenburgstr. 23 1 58  
**Block, Emil,** Destillat., Kolonial- u. Eisenwaren, Markt 3 1 28  
**Brehm, Johann,** Eisen-, Kolonialwaren-, Spiritosengroßhdlg. 2 21  
**Bukowski, Willy,** + Kraftomnibusverkehr, Personewagenverkehr, Güternahverkehr 1 63  
**Burg, Fritz,** Rechtsanwalt und Notar Markt 1 55  
**Buth, Friedr.,** Inh. Willi Buth, Kolonialwaren und Feinkost, Hindenburgstraße 52 2 62  
**Butlewski, Stanislaus,** Kolonialwarengeschäft, Marienwerderer Straße 71 1 47  
**Central-Hotel,** + Fritz Behrendt, Hindenburgstraße 20 2 76  
**Dobbe, Lehrer u. Bürgermstr.,** Peterswalde b. Heinrode (Westpr.) 2 83  
**Donimirski, v.,** Landw., Hohen- dorf 1 19  
**Düvel u. Brekau,** Zweigstelle Stuhm, Getr., Sarten, Futtermittel, Geschäftsführer Erich Brock, Markt 23 \* 2 85  
 Nach Geschäftsschluß (Geschäftsführer Erich Brock) (2 85)  
**Ehlenberger, W.,** Dentist, Markt 1 30  
**Erasmus, Paul,** Konditorei und Kaffeehaus, Gerichtsstr. 2 2 01  
**Ev. Pfarramt, Markt** 18 1 84  
**Feege, Fritz,** Fabrik feiner Fleisch- u. Wurstwaren, Hindenburgstraße 50 1 83  
**Feldmann, Hermann,** Getreide, Saaten, Futtermittel 2 06  
**Feuermeldestelle** 2 57  
**Finanzamt, Josef-Goebbels- Straße** 12 1 87  
**Franke, Gerichtsvollzieh., Kulmer Straße** 5 2 14  
**Franke, Josef, Dr.,** prakt. Zahn- arzt, Markt 26 2 88  
**Funk +** Lotterie-Einnahme 1 17  
**Gendarmrie:**  
 Gendarmrie-Inspektionsbereich Stuhm, Gend.-Insp. Noebler, Weichselstr. 2 1 99  
 Gendarm.-Posten I, Gend.-Mstr. Arndt, Marienwerderer Str. 5 1 51  
 Gend.-Posten II, Stuhm, Hermann-Göring-Straße 10, Kling, Gend.-Hauptwachtmstr. 1 53

**Goerke, A.,** Landwirt, Wargels 1 38  
**Gorski, Landwirt, Stuhmelfelde** 1 85  
**Gralki, Franz,** Lastantoverm., Herm.-Göring-Str. 36 2 91  
**Groß, Walter,** Bäckermstr. 2 18  
**Grünenberg, Werner,** Diplom- landwirt, Antonienhof 1 64  
**Gutsverwaltung Wargels** + 1 41  
**Hammerski, Carl, Inh. H. Bass,** Maschienenfabrik u. Loh- drescherei 2 31  
**Haß, Albert,** Unternehmung für Landeskultur u. Tiefbau, Adolf- Hitler-Straße 17 2 94  
**Heller, Friedrich,** + Wargels- straße 2 (2 34)  
**Hermel, Lehrer, Stuhmsdorf** 1 98  
**Hotel „Central-Hotel“,** + Fritz Behrendt, Hindenburgstr. 20 2 76  
**Hundsorf, Willy,** Tischler- mstr., Möbellager u. Werkstätte, Markt 17 2 95  
**Irmiler, Dr.,** + Kreisschulrat (1 93)  
**Iwanski, J.,** Dachdeckerstr. u. Dachbedeckungsgeschäft 1 65  
**Janitzki, v., Bruno,** Möbellabr., Bautischlerei u. elektr. Betrieb, Sarggeschäft 1 80  
**Jankowski, Franz,** Fuhrunter- nehmer, Kieslager u. Beton- röhrenlager 1 37  
**Jaruschewski, Joseph,** Auto- vermietung, Adolf-Hitler-Str. 30 2 77  
**Jochem, D.,** Hebamme, Kies- lingenstraße 1 2 66  
**Kalina, August,** Landwirt, Stuhmsdorf 2 64  
**Kalina, August,** Sägewerk, Stuhm 2 36  
**Kalinowski, Maurer- u. Zimmer- mstr.,** Herm.-Göring-Str. 2 30  
**Kathalaramt, Bahnhofstr.** 6 1 61  
**Katasteramt Pfarramt** 1 96  
**Kerber, Arthur,** Landwirt, Wargels 1 78  
**Ketturkat, Bruno,** Elektro-Ins- tallat.-Geschäft, Gerichtsstr. 1 29  
**Klaphofer, Bruno,** Elektromstr., Mühlenstraße 1 2 47  
**Klatt, Franz,** Vertr. f. landw. Maschinen u. Geräte, Vorschloß- straße 1 1 32  
**Klappe, Heinrich,** Architekt u. Lichtspieltheaterbesitzer, „Capitol“, Markt 26 2 11  
**Klosinski, Johannes,** Kreis- ausschubdirektor i. R. 2 75  
**Knötze, Fritz, Dr. med.,** prakt. Arzt, Hindenburgstr. 15 2 71  
**Koerber, Paul,** Bäckerei u. Kon- ditorei 2 04  
**Königl. Hof, Hotel, Adolf-Hitler- Straße** 7 1 14  
**Kollbach, Lehrer, Schule Hohen- dorf** 1 10  
**Konnick, Leopold,** Tischler- meister 2 53  
**Koslowski, Alfons,** Niederlage der Brauerei „Englisch Brun- nen“, Schützenstr. 2 16  
**Koslowski, Horst,** Bäckermstr., Hindenburgstr. 44 2 46  
**Kraftverkehr Stuhm,** + Willy Bukowski 1 63  
**Krankenkasse (Landkran- kenkasse) für d. Kreis Stuhm** 2 08  
 Nach Geschäftsschluß: Geschäftsführer Wichmann (2 08)  
**Kreisberutsschule, Josef- Goebbels-Straße** 15 2 39  
**Kreishandwerkerschaft,** + Stuhm 1 77  
**Kreiskrankenhaus (Dr. Bruno Hoffmann)** 1 50  
 Krankenwagen s. Kreisverwaltg.  
**Kreissparkasse** + s. Sparkasse des Kreises 1 21

**Kreisverwaltung + \* 1 91**  
 Kreisleiter und Landrat Franz, Landratsamt, Kreisausschuß, Steueramt, Wohlfahrts- u. Jugendamt, Kreisbaumt, Kreiswiesenbaumt, Kreiskommunal- kasse, Rechnungsprüfungamt, Unfallmeldestelle, Kreisschulrat, Kreisfeuerwehrführer, Kreislei- tung der NSDAP.  
 Nach Dienstscluß sind zu er- reichen:  
 Kreisausschuß 1 91  
 Kreisausschubürodirektor Lauterbach 2 96  
 Kreisoberinsp. Strohsden 2 20  
 Kreisschulrat Dr. Irmiler (1 93)  
 Unfallmeldestelle 1 93  
 Kreisfeuerwehrführer Munker (1 94)  
**Krohn, A.,** Hospitalsdorf bei Heinrode, Westpr. 1 46  
**Kudrzicki, Hans-Georg,** Rechts- anwalt, Markt 21 2 15  
**Kuhn, Gustav,** Bahnhofswirt- schaft 1 54  
**Krzyzanowski, Josef,** Schuh- machermeister, Gerichtsstraße 8 2 35  
**Landratsamt** + s. Kreisverwal- tung  
**Lauterbach,** + Kreisausschuß- bürodirektor, Offiziershaus 1 2 96  
**Lenzner, St.,** Spezial-Abg., Herren-Art., Anfertigung parti- amtli. Bekleidung 2 25  
**Lickfett, Paul,** Landw., Stuhms- dorf 2 74  
**Liermann, Albert,** Baumschul- en, Kieselingerstr. 15 2 98  
**Lindenbach, W.,** Bauer 1 79  
**Lindenkrug, Ausflugsort, Inh. Erich Sonntag** 2 73  
**Machlinski, Anton,** Fleischer- mstr., Hindenburgstr. 11 2 07  
**Mania, Johann,** Schmiede und Schlosserei 1 49  
**Mania, Theodor,** + Auto- u. Maschin.-Instandsetzungswerkst., Opel-Kundendienst 2 48  
**Mattik, Richard,** Landwirt, Stuhmsdorf 1 71  
**Misdalski, August,** Likörfabr., Adolf-Hitler-Str. 1 1 68  
**Mowinski, Gebr.,** Malergesch. 1 74  
**Mühle Stuhm u. An- u. Ver- kausgenossenschaft, e. G. m. b. H.,** Hindenburgstr. 32-34 \* 2 22  
 Nach Geschäftsschluß: Gesch.- Führer Oertel (2 22)  
**Müller, Bauer, Kiesling b. Dt. Damerau** 1 27  
**Müller, Wilhelm,** Bezirks- schornsteinfegermstr., Schützen- straße 8 2 61  
**Münker, H.,** Ingenieur, Unter- nehmung f. Landeskultur u. Tief- bau, Betonwerk, Kiesgrube, Brom- berger Straße 21 2 99  
**Nationalpolitische Erziehungsanstalt** 2 41  
**Nationalpolitische Erziehungsanstalt,** + Bau- leitung 2 90  
**Neff, Emil,** Kaufm. f. mod. Bek- leidung, Markt 7 2 02  
**Nichel, Herbert,** Landwirt, Pet- erswalde b. Heinrode (Westpr.) 2 84  
**Noch, Hans,** + Autovermietung, Markt 14 1 23  
**NSDAP:**  
 Kreisleitung Stuhm (1 91)  
 Ortsgruppe Stuhm, Hindenburg- straße 25 1 02  
 Nach Dienstscluß: Ortsgrup- penleiter Schroeder 1 72  
 SA-Sturmabn II/152 1 22  
 HJ einschl. BDM n. Jung- volk (1 91)  
 Obergausportschule 1 60  
 NS-Frauensclhaft, Kreis- leitung (1 92)  
 NS-Frauensclhaft, Ortsgruppen- leitung (1 72)

**Noch NSDAP**  
 NS-Lehrerbund, Kreisverwaltung  
 Stuhm, Josef-Goebbels-Str. 1  
 2 97  
 Amt für Volkswohlfahrt, Hindenburgstraße 19 2 49  
 NS-Volkswohlfahrt, Ortsamtsleitung (2 57)  
 Deutsche Arbeitsfront 2 09  
 NSG „Kraft durch Freude“ 2 43  
 Amt für Volksgesundheit, Stuhm 2 50

**Ofenbaugeschäft u. Kachel-lager Willi Plotzki, +**  
 Markt 23 1 45

**Ohl, Leo, Kaufmann, Peterswalde b. Heirunde (Westpr.)** 2 82

**Oltersdorf, Werner, Gastwirtschaft u. Kolonialw., Stuhm-Weidenfeld** 2 45

**Opel-Vertretung + und Kundendienst, Theodor Mania** 2 48

**Ortmann, Landwirt, Berghausen b. Heirunde (Westpr.)** 1 36

**Osinski, Boleslaus, Landwirt, Weidenborger Chaussee** 2 59

**Ostpr. Landgesellschaft, Gutsverwaltung Hintersee** 269

**Pauls, + Administrator, Wargels** 1 41

**Pawlowski, August, Autovermietung** 1 12

**Pernau, Rob., Prov.-Straßenmeister, Thorner Str. 6** 1 44

**Pickrahn, Otto, Viehgesch., Bönhofer Weg 4** 2 60

**Plotzki, Willi, + Töpfermstr., Markt 23** 1 45

**Postamt s. Reichspost**

**Potowski, Vorschloßmühle, Lager sämstl. Mühlenfabrikate** 2 78

**Radtke, Bruno, Bücherrevisor u. Steuerberater, Markt 19, anerkannte Handwerkschulst., Buch-u. Treuhänderstelle für das Gaststätten-u. Beherbergungsgewerb., Einzelhandelstreuhandst.** 2 05

**Radtke, Walter, Landw., Abb.** 1 70

**Rahn, Walter, Konditorei und Kaffeehaus, Markt 19** 2 03

**Raiffeisenkasse, e. G. m. u. H., Bismarckplatz 3** 1 81

**Rasch, Alfred, Sägewerk und Holzhdg., Hindenburgstraße 42** 1 43

**Ratzki, Anton, Autofubrgeschäft, Hindenburgstr. 5** 2 56

**Reichsbahn:**  
 Güterabfertigung 1 13

**Reichspost:**  
 Postamtsvorsteher 1 88  
 Annahme u. Ausgabe, Auskunft in Postangelegenheiten 2 42  
 Renten-, Rundfunk- u. Zeitungsstelle 2 44  
 Amtszimmer 1 20

**Roeser, E. R., Bahnspediteur, Holz-u. Kohlenhdg., Bahnhofstraße** 1 67

**Roggatz, Erich, Kreisamtsleiter d. NSV, Weidenberger Straße 11** 2 92

**Salinski, Emil, Kreiskraftwagenführer, Lindenkrugweg 7** 2 70

**Samatin, August, Zentral-drogerie, Markt 28** 2 27

**Schack, Dr., prakt. Arzt, Hindenburgstraße 40** 1 86

**Scheibner, Gottfried, Landw., Stuhmsdorf** 1 40

**Schiborr, Aitons, Malermeister, Bergstr. 6** 2 12

**Schippel, Albert, Töpfermstr., Bismarckplatz 2** 2 80

**Schlegel, Joh., Kfm., Hindenburgstr. 4** 1 73

**Schmidt, Albert, Glas, Porzellan, Haus- u. Küchengeräte, Kinderwagen, Markt 13** 1 66

**Schmidt, Kurt, + Sägewerksbesitzer, Weidenberger Str. 18-20** 1 33

**Schmidt, Paul, Fleischermstr., Markt 4** 2 13

**Schmidtkne, Horst, Fahrräder u. Rundfunkgeräte, Markt 20** 1 59

**Schroeder, Erich, Auto-Instandsetzungswerkstatt, Adolf-Hitler-Straße 28** 2 29

**Schroeder, Friedrich, + prakt. Zahnarzt, Hindenburgstr. 172** 1 72

**Schützenhaus, Lyczyszek, Saal u. Gartenwirtschaft, Schützenstraße 9** 1 01

**Schulz, Max, Gasthof „Bürgerhalle“, Kellertbahn u. Ausspannung, Adolf-Hitler-Str. 13** 2 17

**Sikorski, Johann, Klempnermeister u. Installateur, Adolf-Hitler-Str. 16** 2 51

**Sikorski, Josef, Bangeschäft, Adolf-Hitler-Str. 51** 1 95

**Sparkasse des Kreises Stuhm +** 1 21

**Sperling, Gebstr., Inh. Willi Sperling, Werkstätt für Betonwaren und Kunststein, Am Bahnhof** 2 52

**Staal, Gesundheitsamt des Kreises Stuhm** 2 38

**Amtsarzt Dr. Wienkoop, Privatwohnung über** 2 38

**Staatshochbauamt, Hermann-Göring-Straße 4** 1 97

**Beileitung d. Nationalpol. Erziehungsanstalt, + Josef-Goebbels-Straße 8** 2 90

**Stadt- und Polizeiverwaltung** \* 2 57

Nach Dienstscluß sind zu erufen:  
 Der diensttuende Polizeibeamte über 2 57  
 Bürgermeister über 2 58

**Stanischewski, Roman, Drogerie u. Photohaus, Markt 20** 2 93

**Stoermer, Landw., Konradswalde b. Braunsvalde (Westpr.)** 1 25

**Stolz, Gustav, Gartenbaubetrieb, Hindenburgstr. 48** 2 28

**Strajfängnis** 1 39

**Strehlan, Hugo, Fleischermstr., Markt 12** 1 90

**Stroschen, + Kreisoberinspektor, Thorner Str. 10** 2 20

**Stuhmer Dampfsägewerk, + Schmidt, Weidenberger Str. 18-20** 1 33

**Stuhmer Spar- und Darlehnskassenverein** 1 81

**Surowy, Jos., Landwirt, Kiesling b. Dt. Damerau** 1 57

**Szislowski, Nitag - Tankstelle, Rohöllager, Fette, Oele** 2 87

**Szukowski, Malergesch., Adolf-Hitler-Str. 8** 1 31

**Szypynski, Johannes, Kolonialw., Gastst., Hotel, Stab-eisen, Baustoffhandlung, Kohlen** 2 72

**Teschendorf, Richard, + Kreishandwerksmstr., Damen-u. Herren-Friseurgesch., Markt 2** 1 77

**Thurau, Berta, Hebamme, Adolf-Hitler-Str. 27** 1 11

**Tonwerke, Neudorf, Inh. Friedrich Haß, Stuhm, Adolf-Hitler-Straße 47** 2 19

Derselbe, Tonwerke im Neudorf 1 26

**Tucholski, E., Niederlage der Brauerei Ponarib** 2 68

**Unfallmeldestelle + s. Kreisverwaltung**

**Veterinärrat des Kreises Stuhm** 2 81

**Vogel, Adolf, Dr., prakt. Arzt, Markt 20** 1 75

**Volksbank Stuhm + e. G. m. b. H., Markt 14** 2 34

Nach Dienstscluß zu erreichen:  
 Bankvorsteher Friedrich Heller, Wargelsstraße 2 (2 34)

**Voß, Otto, Viehbändler, Hindenburgstraße 50** 2 89

**Waldschlößchen, + Gartenwirtschaft, Inh. Beller, Weidenberger Str. 33** 2 26

**Weidmann, Franz, Ausf. elektr. Licht-, Kraft-, Schwachstrom-u. Radialanl., Lieft.-u. Beleuchtungskörp., Peter-Mogge-Str. 4** 2 65

**Weiß, Emil, Bäckermstr., Brot-u. Kuchenbäckerei, Adolf-Hitler-Straße 6** 2 63

**Worth, Ernst, Malermeister, Hindenburgstraße 29** 2 79

**Westpreussisches Ueberlandwerk, G. m. b. H., Betriebs-u. Nebenstelle Stuhm** 1 56

**Wiebe, Gustav, Gartenwirtsch., Ausflugsort, Neuhakenberg 1 69**

**Will, Alexander, Tapezierer u. Dekorateur, Hermann-Göring-Str.** 1 35

**Wittenberg, Ernst, Bürgerliches Gasthaus, Hindenburgstr. 8** 1 76

**Woolk, Joh., Bäckermeister, Gerichtsstr. 3** 2 54

**Wolkowski, Paul, Breslauer Hof, Gastwirt, Markt 22** 1 18

**Zander, Kurt, prakt. Tierarzt, Hindenburgstr. 1** 1 89

**Ziesmer, Hermann, Auto- u. Motorradwerkstatt, Fahrschule** 2 37

**„Zur deutschen Eiche“, Inh.: Emil Schmidt, Josef-Goebbels-Straße 2** 2 55

**Zwiazek Polaków w Niem-czech T. z., Polenbund E. V.** 1 42

**Sturmhübel.**  
 [Inh. Bischoff (Ostpr.)].  
 Postcheckkonto für Fernspreche-bühren: Königsberg (Pr), Nr. 1985, Postamt Heilsberg.  
 Handbetrieb, D: W 8-20; S 8-9, 12-13.  
 Um

**Behrend, Victor, Bauer, Plausen üb. Bartenstein (Ostpr.)** 2

**Boonig, Aloys, Bauer** 26

**Boonig I, Ed., Landwirt** 9

**Boonig, Hubert, Baner** 7

**Bürgermeisteramt Zandersdorf, + Paul Jaeger, Landw.** 12

**Bulck, Bau-, Sarg- u. Möbelschleierei** 38

**Cihla, Peter, Kolonialw., Kohlenhandlung, Autovermietung** 32

**Czinczoll, Bernh., Bürgermeister** 46

**Engling, Clemens, + Bauer** 30

**Fahl, Aug. Bauer, Plössen** 8

**Feyerabend I, Franz, Bauer, Plössen** 14

**Feyerabend II, Franz, Bauer, Plössen** 16

**Fisahn, Bauer** 29

**Gehrigk, Aug., Bauer, Plössen** 21

**Gehrigk, Eduard, Bauer** 13

**Gendarmeriepostenbereich**  
 Gen.-Hauptwachtmstr. Steichert 22

**Grunwald, Georg, Kfm.** 4

**Herholz, Bauer, Heinrichsdorf** 28

**Jaeger, Anton, + Bauer, Zandersdorf** 12

**Kalinowski, Baner, Zandersdorf** 25

**Keichel, Ed., Landwirt, Plössen-bhof** 1

**Krause, Bauer, Lahlack b. Langheim** 27

**Krause, Bernhard, Landwirt, Plössen** 15

**Krieger, Landwirt** 35

**Kutschki, Bernh., Bauer, Abb.** 42

**Labenski, Bauer, Lahlack b. Langheim** 36

**Masuth, Aug., Landwirt, Grünhof** 5

**Matern, Aloys, Landwirt, Johannisruhe** 3

**Neumann, Erich, Mühle** 31

**Neuwald, Alfred, Landwirt, Heinrichsdorf** 40

**Neuwald, Herrmann, Landwirt, Zandersdorf** 11

**Pfarrei** 20

**Prothmann, Georg, Bauer** 6

**Rafel, Bernhard, Bauer** 18

**Roschanski, Bauer, Plössen** 37

**Schiemann, Geschw., Landw.** 19

**Schipper, Bauer, Plössen** 23

**Schröter, Alfons, Bauer, Plössen-bhof** 43

**Seth, Val., Bauer, Plausen üb. Bartenstein (Ostpr.)** 44

**Sommerfeld, Bauer** 24

**Sommerfeld, Landwirt, Zandersdorf** 10

**Spar-u. Darlehnskasse, + Rend. Fr. Engling über** 30

**Urlaub, Julius, Tiefbauunter-nehmen** 33

**Walker, Bauer, Zandersdorf** 17

**Zimmermann, Bauer** 34

**Talau.**  
**Kr. Johannisburg (Opr.).**  
 Postcheckkonto für Fernspreche-bühren: Königsberg (Pr), Nr. 71, Postamt Arys.  
 Handbetrieb, D: W 8-20; S 8 bis 9, 12-13.  
 Um

**Brennereigenossenschaft**  
 Tuchlinnen 2

**Drzoncz, E., Bauer, Tuchlinnen** 8

**Gendarmerie-Posten Talau** 13

**Goroczny, Johann, Bauer, Tuchlinnen** 6

**Krawielitzki, Leopold, Bauer** 15

**Laszka, Max, Gastw. u. Grund-bez., Zollerndorf** 7

**Perl, Landwirt, Trockenhorn** 3

**Piekarowitz, Max, Landw., Zollerndorf** 12

**Reichsarbeitsdienst:**  
 Lager Tuchlinnen 11

**Reichsbahn, Güterabfertigung, Bahnhof Tuchlinnen** 5

**Riemann, Otto, Gastwirt, Zollerndorf** 4

**Saliz, Bruno, Gastw., Tuch-lininen** 14

**Schock, August, Bauer, Tuch-lininen** 9

**Wilda, Werner, Bauer, Amts-vorsteher d. Amt. Eekersberg 10**

**Zekau, Landwirt, Kl. Zollern-dorf** 1

**Talken.**  
 Postcheckkonto für Fernspreche-bühren: Königsberg (Pr), Nr. 2116, Postamt Lötzen.  
 Handbetrieb, D: W 8-20; S 8-9, 12-13.  
 Um

**Baginski, M., Landwirt, Frei-hausen b. Dippelsee, Kr. Lyck** 3

**Bartlick, Aug., Landwirt, Bill-see b. Hanffen** 8

**Gendarmeriepostenbereich**  
 Talken, Gen.-Hauptwachtmstr. Gandian 16

**Gorny, Emil, Bauer, Waldfließ b. Hanffen** 17

**Hellbusch, Wilh., Gut Rosthen** 21

**Kammer, Heinrich, Landwirt, Pammern** 4

**Krink, Paul, Adl. Heybutten** 10

**Niedenthal, Philipp, Gastwirt-schaft** 25

**NSDAP:**  
 Amt für Volkswohlfahrt, Orts-gruppenamtsleitung Milken, Orts-gruppenamtsleiter Hannuschka, Waldfließ 14

**Panstruga, Max, Hilfsaufseher, Dienstgehöft Ranten** 23

**Pose, Benno, Landwirt, Skomand, Post Talken** 15

**Reetz, M., Landwirt, Waldbach b. Hanffen** 5

**Rosinski, Rich., Landwirt, Dannen b. Hanffen** 12

**Rumland, Willy, Lehrer, Schule** 6

**Schauen, Gerh., Landw., Ritter-gut Bleichenau** 2

**Schwarz, Gottl., Landw., Forst-gut Rostken b. Ranten, Ostpr.** 7

**Unse, Werner, Landwirt, Rost-ken-Seehof b. Lötzen-Land** 9

**Ulrich, Joh., Landwirt, Restgut Birkfelde** 1

**Tapiau.**  
 Postcheckkonto für Fernspreche-bühren: Königsberg (Pr), Nr. 4454, Fernsprechamt Königsberg, Pr.  
 Handbetrieb, D: W 7/8-22; S 7/8 bis 22.  
 Fernsprechauftragsdienst  
 Die eckig eingeklammernten Ruf-nummern gelten erst nach In-betriebnahme des Wahlbetrie-bes.  
 Wahlbetrieb  
 Fernverkehr:  
 Den Fernverkehr vermitteln die Fernämter Königsberg Pr. u. Weblau. Welche Ferngespräche bei den einzelnen Fernämtern anzumelden sind, ist aus dem gelieferten Merkblatt zu er-sehen.  
 Fernamt Königsberg (Pr) [0]  
 Fernamt Weblau [9]  
 Auskunft [8]  
 Störungsstelle [7]  
 Fernsprechauftragsdienst [8]

**Telegrammaufnahme:**  
 für Ortstelegramme [2 22]  
 für Telegramme n. Weblau [9]  
 für Telegramme nach Königsberg und allen andern Orten [0]  
 Zeitangabe [0]  
 Andere Dienststellen s. Teilnehmer-verzeichnis unter „Reichspost“

**Um**

**Ackermann, Fritz (Vogel, Nachf.)**  
 Fleischermeister Markt 10 [4 9]  
 4 9

**Amtsgericht (10-13), Markt-sstraße** [3 98]  
 1 98

**An- und Verkaufsgesellschafft, e. G. m. b. H. zu Weblau, Geschäftsstelle Tapiau** [4 54]  
 54

**Andreae, Adolf, + Fabrikdir., Hindenburgstraße 4** 2 51

**Apotheke, Bes. Dr. G. Kunze**  
 Neustraße 16 [4 17]  
 17

**Autodienst W. Schmidt, + Reparaturwerkstätte, Fahrschule, Vermietung, Opeldienst, Ersatz-teile** [3 09]  
 1 09

**Autoverm. Herder, + neue Limousine, 4-Glitzig, Tag-u. Nachtbetr., Bahnhofstraße 2** [2 91]  
 91

**Ballnus, Fritz, Bäckerei, Alt-straße 27** [4 66]  
 66

**Ballnus, Otto, Bauklempner, Installations-Geschäft, Rundfunk-handel** [3 94]  
 1 94

**Bandowski, Karl, Auto-Führ-geschäft, Auto-Repar.-Werkstatt, Abschlepp-, Ersatzteile, Garag.-Tankstelle, SA-Str.** [3 80]  
 1 80

**Bauer, Leo, Rohrgewebefabrik, Neußütting, Abb., Zweigfabrik Ta-piau, Bahnhofstraße** 2 01

**Bauleitung Flugplatz Gerdaenen, Baustelle Tapiau** 2 54

**Beike, Carl, Dampfsäge-u. Hobel-werk, Bau- u. Nutzholzhandl., Tapiau, Fährkrug [4 31]** 31

**Bienk, Emma, Frau, Hebamme, Altstr. 5** [3 51]  
 1 51

**Binting, Gottlieb, Maurer- und Zimmermstr., Bangeschäft, Säge- und Hobelwerk, SA-Straße 8b** [4 77]  
 77

**Böhnke, Alfred, Kranz- und Blumenbind., Gartenbau- u. Er-werbsgärtner Bahnhofstr. 4** [3 97]  
 1 97

**Boehne, Ernst, Kreuzdrogerie, Altstraße 12** [4 46]  
 46

**Standard-Groß-Tankstelle Schla-geterstr. 2** [4 46]  
 46

**Böhnke, Wilhelm, Flora-Droge-rie, Altstraße 5** 2 19

**Boje, Hauptmann, Hindenburg-straße 11** 2 52

**Borrmann, Dr. med., Stabsarzt, Sprechst. v. 11-12, 16-17 Uhr, auß. Sonnabend nachm., Hinden-burgstraße** 2 29

**Honig & Haurwitz**  
 Königsberg (Pr)  
 Fernruf 4 60 91  
 Treibstoffe, Ole, Fette

**Brauerel Labiau**, Niederlage Tapiau, Fritz Merisch, Wasserstraße [4 21] 21

**Brauerel u. Malzfabr., Kinderhol** b. Gerdauden, Niederlage Tapiau, Altstraße 14 [3 85] 1 85

**Brauerel Ponarth**, + Niederl. Tapiau, Verwalt. Paul Stoermer, Königsbg. Str. 15 [3 08] 1 08

**Brauerel Schönbusch**, Niederl. Tapiau, Adolf-Hitler-Str. 11 [3 90] 1 90

**Briese, Fritz**, Schubwar., „Salamander“ Altstraße 10 [3 31] 1 31

**Briese, Paul**, Schlosserei, Auto-reparat., Zentralheiz.-Anl., Fahrradhandlung [3 30] 1 30

**Czuprat**, Klein-Schleuse [3 82] 1 82

**Dampfmühle Tapiau** (vorm. Schmidt), Inh. Albert Mikuteit + [4 12] 1 12

**Deutsches Rotes Kreuz**, Bereitschaft (w) Wehlau, II. Zug Tapiau, Schloßstraße 14 2 25

**Deutschmann, Kurt**, elektrische Licht- u. Kraftanl., Ladestation, Altstraße 14 2 48

**Deutschmann, Walther**, Maschinenbau u. Schlosserei, Installationen, Adolf-Hitler-Str. 3/5 [3 50] 1 50

**Dierkes, H.**, Dr., Zahnärztin, Altstraße 9/11 2 08

**Dietrich, Walter**, Elektro-Installationsgesch., Hindenburgstr. 17, I [3 56] 1 56

**Dorneth, Eugen**, Fleischerstr., Schloßstraße [3 60] 1 60

**Dunkel, Otto**, Bauer, Moterau [4 72] 72

**Eggert, Hans**, Tischlermeister, Neustraße 18 [3 11] 1 11

**Engelholm, Helene**, Dentistin, Markt 21 [4 59] 59

**Engel-Drogerie**, Fritz Bonacker, Markt 21 2 10

**Erdmann, Kurt**, Lebensmittel, Kolonialwaren, Markt 15 2 02

**Evangelisches Pfarramt II**, Markt 3 [3 96] 1 96

**Forstbehörden u. Forst-dienststellen:**  
 Försterei Adamshöhe [3 81] 1 81  
 Preuß. Forstamt, Tapiau [2 84] 84

**Fröse, Franz**, Kolonialwaren, Altstraße 16 [2 85] 85

**Gärtner-Lehranstalt d. Provinz Ostpr.** [4 67] 67

**Gasthaus z. goldenen Traube**, Inh. Bruno Wiersbitzki [3 26] 1 26

**Gatzmeyer**, Rechtsanwalt u. Notar, Kittlausstraße 9 [3 63] 1 63

**Gendarmerie:**  
 Gendarmerieposten Imten, Gend.-Hauptwachmeister a. Pr. Schweingruber, Imten [3 29] 1 29  
 Gendarmerieabt. Tapiau, Gend.-Obermstr. Mayer, Altstr. 1 [3 28] 1 28  
 Gendarmerieposten Tapiau, Gend.-Hauptwachmeister, Flack, Horst-Wessel-Ring 2 [3 64] 1 64

**Gimbott, Robert**, Landwirt, Moterau 2 33

**Glaubitz, E., Nacht**, Inh. F. Thiessen, Eisenhandlung, Bahnhofstraße 3 [4 11] 11

**Gramberg, Erich**, Kurz-Weiß-Wollw., Damenmolen, Markt 17 [3 88] 1 88

**Grohnert, Richard**, Kreisschulrat, Kittlausstraße 4, pt. 2 2 41

**Groß, Konrad**, Kolonialw. u. Rest. zur Iskefalle, Markt 13 [2 95] 95

**Hageleit, Claire**, + Inh. d. Fregelklaus, Bier- u. Weinst., Fremdenzimmer, Bergstr. 2 [4 29] 29

**Hagen, H.**, Landwirt, Frei-walde [2 81] 81

**Hahn, Dr.**, Zahnarzt, Altstr. 2 [3 31] 1 31

**Hauschulz, Kurt**, Oberstleutn., General-Brück-Str. 2 2 28

**Hegenscheidt, Wilh., Kom-Ges.**, Ratibor Abt. Beschlag-fabrik, Tapiau [3 20] 1 20  
 Nach Dienstscluß: Horbert Kol-larcyk 2 30

**Henning, Walter**, + Buch-druckerei, Geschäftsstelle d. Tapiauer Anzeigers [4 35] 35

**Herder, Rudolf**, + Autoverm., Bahnhofstr. 2 [2 91] 91

**Hering, H.**, Kaufmann, Alt-straße 9/11 2 17

**Hintz, Walter**, Oberleutnant, Hindenburgstraße 9 2 47

**Hölinger, Rudolf**, Landwirt, Friedrichsruh [4 75] 75

**Homyer, v.**, Bez.-Kommissar d. Feuersozietät f. d. Prov. Ostpr., Altstraße 1 [3 67] 1 67

**Hotel schwarzer Adler**, G. Melzner, Markt 4 [4 09] 9

**Hotel Metschurat**, Inh. Fritz Bajorat, Markt 21 [4 30] 30

**Hungrecker Nachl.**, Inh. W. Schwarck, bahnauml. Sped., Möbel-transp., Lagerung, Posthalterei [4 14] 14

**Jablonski, Willi**, + Gaststätte Münchner Löwenbräu, Markt 5 [3 46] 1 46

**Jeromln, Hermann**, Inh. A. Jeromln, Kolonialw., Restaurant, Schankbetrieb, SA-Str. 5 [4 32] 32

**John, Bauer, Koddien** [2 87] 87

**Jonetal, Georg**, Handelsvert., Horst-Wessel-Ring 17 2 36

**Kaleschke, Dr.**, Zahnarzt, Alt-straße 1 [2 89] 89

**Kalweit, Gustav**, Antoverm., [3 58] 1 58

**Kameradschaftslager**, Tapiau-Großhof 2 09

**Katholisches Pfarramt**, Deimestraße [3 22] 1 22

**Kattelat**, Bauer, Wargienen [3 07] 1 07

**Kenneweg, Erich**, Kolonialw., Destillation u. Getreidegeschäft, Altstraße 6 [4 33] 33

**Kersplen, Fritz**, Bäckerstr., Adolf-Hitler-Str. 8 [3 37] 1 37

**Kirchenkasse, evangel.**, Kirchenstraße 13 2 31

**Klaewer, Otto**, Kim., Manufak-turwaren und Fertigteilung, Markt 21 [3 32] 1 32

**Klein, Arnold**, Baugesch., Maurer- u. Zimmerstr., Rentenstr. 9 [3 91] 1 91

**Klein, Fritz** (Ernst Kreuzritter Nachf.), Drogerie u. Shell-Groß-tankstelle, Markt 6 [3 10] 1 10

**Klein, Fritz** (Inh. Kurt Klein), Bäckerei u. Konditorei, Markt-straße 14 [4 57] 57

**Klein, Max**, Zigarren, Zigaretten, Schubwaren - Bahnhofstraße 2 [3 36] 1 36

**Klein, Robert**, Damen- u. Herren-Frisier-Salon, Markt 4 2 46

**Kleinbahnhot Tapiau** (Wehlau-Friedländer - Kreisbahn), Ausk. Güterabfertigung, Umladestelle [4 19] 19

**Kleine, Werner**, Dom.-Pächter, Domäne Kleinhof-Tapiau [2 94] 94

**Knobloch, v. D., Dr.**, prakt. Tierarzt, Hindenburgstr. 4 2 38

**Koch, Bauer**, Neuendorf [4 45] 45

**Kopas, Erich**, Dr. med., leitend. Arzt des Kreiskrankenhauses, Königsb. Str. 11 [4 74] 74

**Kowitz, Kurt**, Tischlermeister, Bauz., Sarg- u. Möbeltischlerei, Neustraße 15 [4 01] 1

**Krause, Curt**, Foto-Werkstatt u. -Handlung, Altstraße 23 2 43

**Krause, F.**, Töpferstr. Königs-berger Straße [3 77] 1 77

**Krause, G.**, Masch.-Reparatur-werkstatt, Königshger Straße [3 47] 1 47

**Kreisfesterabendhaus** (Mau), Königsberger Str. 9-11 2 39

**Kreiskrankenhau** [4 27] 27  
 Kretschmer, Albert, Viehgesch., Schlagterstr. 8 [2 92] 92

**Kroppeit, H.**, Kupferschmiede, Klempnerei, Installationsgesch., Altstraße 15 [3 41] 1 41

**Krüger, Karl**, Nachf., Inh. Ernst Krüger, Tischlerstr., Königs-berger Str. 20 [3 57] 1 57

**Kuck, Bauer**, Koddien [4 69] 69

**Lenke, R.**, Malermstr., Königs-berger Str. 3 [3 27] 1 27

**Ley, Carl**, Bahnw., Bahnhof Tapiau [4 76] 76

**Lichtspiele Tapiau**, Inh. Paul Kaempfer, Ludendorffdamm 7 [4 56] 56

**Liegat, Gustav**, Follmann Nachf., Fleisch- und Wurstgeschäft [4 55] 55

**Lohrenz, Landwirt**, Imten [2 93] 93

**Maleyka, Bäuerin**, Romau [2 98] 98

**Marzian, Ernst**, Fleischer, Altstraße 19 [3 78] 1 78

**May, Ely**, Bäckerei, Konditorei u. Kaffee, Bergstraße 11 [4 07] 7

**Meler, Kurt**, Bauer, Wargienen 2 11

**Mellizkat**, Lehrer, Wargienen [3 65] 1 65

**Meluhn, Kaufm.**, Adolf-Hitler-Str. 26 [4 26] 26

**Metschurat, Fritz**, Likör- u. Spirituosenfabr. Weine, Tabake, Markt 21 [3 61] 1 61

**Meyhoefer, Martin**, Kolonial-waren und Gastwirtschaft, Neu-straße 12 [4 52] 52

**Meyhoefer**, Obergerichtsvoll-zieh., Kittlausstr. 9, II 2 18

**Mikuteit, Albert**, + Dampf-mühle, Tapiau [4 12] 12

**Molkereigenossenschaft, e. G. m. b. H.**, Kleinhof-Tapiau [4 70] 70

**Münchner Löwenbräu**, + Markt 5 [3 46] 1 46

**Neumann, Bauer**, Sielacken [3 18] 1 18

**Neumann, Gustav**, Inh. Carl Bloyer, Manufakturwar. u. Kon-fektion, Altstr. 1 [4 43] 43

**Neumann, Konrad**, Sattlerstr., Polstermöbel, Lederwaren, Alt-straße 10 [2 90] 90

**Ney, Fritz**, Milch- u. Molkerei-Produkte, Altstraße 1 [4 42] 42

**NSDAP:**  
 Ortsgruppe Tapiau, Ortsgruppen-leitung: Mattern + [4 62, 4 63] 62, 63  
 SA/R I + [3 08] 1 08  
 NSKK + [2 50] 1 99  
 NS-Lehrerbund E. V. + [4 62, 4 63] 62, 63  
 NS-Volkswohlfahrt, Ortsgruppe Tapiau [3 00] 1 00  
 NS-Schwesterstation, Altstr. 25 [3 00] 1 00  
 NS-Kriegsopferversorgung E. V. + [3 70] 1 70  
 Ortsgruppe Starkeberg, Orts-gruppenleitung: Schule Gens-lack [3 95] 1 95

**Ortskrankenkasse (Allgem.) für den Kreis Wehlau**, Melde- und Zahlstelle Tapiau, SA-Str. 8 [2 83] 83

**Oschinski, Otto**, Spezialgesch. f. Kolonialw., Zig.- u. Weindlg., Bahnhofstr. 4 [4 50] 50

**Ostprenßenwerk, A.-G.**, Abt. Ueberlandwerk Kbg. Pr., Be-triebsstelle Tapiau, SA-Str. 8 [4 06] 6

**Ostpr. Provinzial-Besserungs-u. Landarmenanstalt**, Gesch.-Zimmer des Anstaltssekretärs [4 15] 15

**Pecharitschek**, Kantine, Kaserne 2 21

**Perl, Landwirt**, Imten [2 79] 79

**Petter, Bauer**, Koddien [4 13] 13

**Platz, Albert**, Sattlermeister, Markt 11 2 04

**Platz, Carl**, Sarg- u. Möbelmag., Bautischlerei mit Kraftbetrieb, Neustraße 8 [4 40] 40

**Plew, Hermann**, Dachdecker-meister, Königsberger Straße [3 66] 1 66

**Poerschke, Otto**, 1. Lehrerbau [3 04] 1 04

**Porsch, Landwirt**, Wargienen [4 61] 61

**Postamt a. Reichspost**

**Potreck, Rechtsanwalt u. Notar**, Altstraße 22 [4 24] 24

**Potschien, Fritz**, Fleischer-meister, Altstr. 13 [2 78] 99

**Pregelklaus**, + Familienresta-urant und Fremdenzimmer, Berg-straße 2 [4 29] 29

**Provinzial-Hell-u. Pflege-anstalt Tapiau** [2 80] 80

**Quednau, Dr. med.**, Arzt, Alt-straße 7 [4 04] 4

**Raabe, Emil**, Fleischermeister, Neustraße 13 [3 83] 1 83

**Raabe, Paul**, Lastkraftwagenver-mietung, Fuhrhalterei, Kirchen-straße 14 [3 93] 1 93

**Raethgen, Karl**, Landw., Hasen-berg, Post Hubenof ub. Tapiau [4 25] 25

**Reichsbahn:**  
 Güterabfertigung u. Bahnhof Tapiau [4 65] 65  
 Bahnmeisterei Tapiau 2 06

**Reichspost:**  
 Postmeister [3 70] 1 70  
 Auskunft in Telegr., Fern-sprech- u. Rundfunkangelegen-heiten [3 68] 1 68  
 Briefabfertigung, Entkartungsstelle [3 72] 1 72  
 Gehaltszahl.-Renten- u. Zeitungs-stelle [3 69] 1 69  
 Hauptschalter [3 71] 1 71  
 Kraftpoststelle [3 73] 1 73

**Reimer, Dr.**, prakt. Arzt, Alt-straße [4 64] 64

**Riemann, Emil**, Tischlermeister, Neustraße 20 [3 86] 1 86

**Rogge, Kurt**, Manufakturw. und Fertigteilung, Marktstraße 19 [4 03] 3

**Romeyke, Bauer**, Zohnen [3 92] 1 92

**Rose, Gastwirt**, Großhof [2 86] 86

**Rose, Emil**, Kreisbauernführer, Moterau [3 42] 1 42

**Rosenbach, August**, Roß- und Fohlenschlächtere, Großhof bei Tapiau, Transportauto steht zur Verfügung [3 87] 1 87  
 (Hauptgeschäft Königsberg Pr., Baderstraße 15, 3 30 94)

**Rosenski, Erwin**, Mahlmühle, Getreide u. Futtermittel, Pre-gelwalde [4 20] 20

**Rotes Kreuz, Deutsches**, Un-fallhilfsdienst [4 53] 53

**Sahnau, Erich**, Malermeister, Marktstraße 14 2 23

**Salowsky & Co.**, Eisen- u. Bau-waren, Glas, Porzellan, Markt-platz 6 [4 58] 58

**Sauß, Friedrich**, Bauer, Magotten 2 34

**Sauß, Heinrich**, Landwirt, Magotten [3 15] 1 15

**Schachtner, Dr.**, prakt. Tier-arzt [3 17] 1 17

**Schenk, Gustav**, Brunnenbau u. Pumpenfabr., Inh. Ing. Hans Schenk, Kirchenstr. 1 [3 45] 1 45

**Schikowski, Franz**, Bauer, Moterau [3 16] 1 16

**Schikowski, Fritz**, Landwirt, Moterau [4 21] 2

**Schimmelpennig, W.**, Straßen-bangeschäft, Gartenstr. 6 2 55

**Schmidt, Walter**, + Fahrzeug-mechanikerstr., Antoverm. u. Fahrschule [3 09] 1 09

**Schneider, Pfarrer** [4 78] 78

**Schneiderreit, Carl**, Deutsch. Pilsner Bier- u. Weinstuben, Ko-lonialw., Destill. [4 36] 36

**Schorlepp, Otto**, vorm. Theodor Christoph, Dampferexpedition u. Schankwirtschaft [4 41] 41

**Schrowe, Ernst**, Landwirt, Pomauen [4 39] 39

**Schröder, Hauptm.**, SA-Str. 13 2 53

**Schröter, Fritz**, Hauptmann, Hindenburgstr. 11 2 49

**Schüle-Hohenlohe, Nahrungs-mittelwerk Ostpreußen G. m. b. H.** + Bauleitung d. Fa. Schüle-Hohen-lohe G. m. b. H. [4 41] 41

**Schuran, Emil**, Fleischerstr., Ad.-Hitler-Str. 6 [3 23] 1 23

**Seidenberg, Rudolf**, Produkten-handlung u. Roßschlächtere, Ad.-Hitler-Str. 20 [3 39] 1 39

**Seifert, Otto**, + Wäscherei, Kirchenstr. 12 2 24

**Sekat, Friedrich**, Milch u. Lebensmittel, SA-Str. 1-3 [4 16] 16

**Sekat, R.**, Lebensmittel, Klein-hof-Tapiau [3 43] 1 43

**Sembitzki, Hauseigentümer**, Fregelwalde über Tapiau 2 32

**Sommer, Gebr.**, Landw., Damerau b. Fregelwalde üb. Tapiau [4 23] 23

**Spatzier, Friedrich**, Bz.-Schor-steinbergstr., Königsberger Straße 31 [3 84] 1 84

**Sprengel**, Provinzialstraßenstr.-in Tapiau, Hindenburgstr. 12 2 27

**Stadtverwaltung Tapiau:** + [4 62, 4 63] 62, 63  
 Zu erreichen sind unter vor-stehenden Nummern:

Mattern, Bürgermstr. Orspolizeibehörde Standesamt Stadtkasse Stadtparkasse Stadthaupt Gasanstalt — Elektrizitätswerk Kanalwerk Schlachthof Stadtschule Mittelschule Berufsschule

**Stoermer & Hartmann**, Bau-gesch. u. Sägewerk, Hobel- und Spundwerk, Zementwar. n. Bau-tischlerei, Königsberger Str. 10 [4 51] 51

**Störmer, Erich**, Bauer, Romau [3 38] 1 38

**Stoermer, Paul** + [3 08] 1 08

**Strafgefängnis und Siche-rungsanstalt**, Am Wallgraben 1 [4 68] 68

**Suhr, Arthur**, Autoreparatur-werkstatt, Wagnerstr. 4 [4 22] 22

**Tapiauer Anzeiger** [4 35] 35

**Tapiauer Spar- u. Darlehns-kasse**, e. G. m. b. H., Tapiau, Markt 2 (8-13, 15-17), Ge-schäftsf. Vangehr [2 82] 82

**Thiel, E.**, Glasblastr., Bauglas-erei u. Glashandlung, SA-Str. 6 [3 55] 1 55

**Thiemoreit, Bauer**, Neu Zimma [4 37] 37

**Toblen, Lina**, Hebamme, Alt-straße 22 [4 18] 18

**Toll, E.**, Tierarzt, Markt [2 96] 96

**Treppner, Rud.**, Gastwirtschaft, Imten [3 75] 1 75

**Unger mann**, Landwirt, Alten-felde [4 44] 44

**Urban, Theodor**, Bauer, Imten b. Fregelwalde Tapiau-Land [3 49] 1 49

**Viehverwertungsgenossen-schaft Wehlau**, Filiale Ta-piau, Markt 2 14

**Wäscherei Seifert** + 2 24

**Walde, vorm.**, Dr. med., prakt. Arzt, Neustr. 16 [3 21] 1 21

**Waldschlößchen**, F. Haese [4 60] 60

**Walzenmühle Gawlick & Zim-mermann**, Mühle, Düngemittel u. Brennmaterialien, Altstraße 8 [4 08] 8

**Wasserbauamt Tapiau**, +  
Bahnhofstr. 18 [2 50] 1 99  
**Wasserwerk** [3 12] 1 12  
**Wehrmacht:**  
Standortvermittlung \* 2 44  
Unter dieser Nummer sind sämtl.  
militärischen Dienststellen zu  
erreichen.  
**Beeresbauamt III**, Neubauleitung  
Tapiau 2 03  
**Weynall, Fritz**, Fischerei, Ta-  
piau-Fährkrug 2 07

**Wicht, Erwin**, Töpfermeister,  
Adolf-Hitler-Str. 10 2 37  
**Wlon, W.**, Manufaktur, Konfekt-  
u. Schuhwaren, Altstraße 8  
[3 34] 1 34  
**Wiersbitzki, Bruno**, Feinkost,  
Kaffeerösterei [3 33] 1 33  
**Wietek, Erich**, Fleischerstr.,  
Bahnhofstr. 6 [3 52] 1 52

**Winter, E. W.**, Betonwarenfabr.  
[4 38] 3 38  
**Witschorek, Landwirt**, Tiefen-  
thamm [4 73] 7 73  
**Wolnar, C.**, Klempner, Alt-  
straße 2 [4 05] 5  
**Woll, Heinrichshof B.** Moterau  
üb. Tapiau [4 00] 2 00  
**Wolff, R.**, Administrator a. D.,  
Kreispfandversicherung, Hinden-  
burgstraße 2 2 12  
**Zerulla, Otto**, Baugeschäft, Groß-  
hof 2 15

**Zink, Adolf**, Gärtnerei, gegen-  
über d. Magistrat und Gärtner-  
weg [3 35] 1 35  
**Zink, Ernst**, Gartenbaubetr., Kranz-  
binderei, Samen- und Pflanzen-  
handlung [3 59] 1 59  
**Zint, Gustav**, Bäckermeister,  
Neustraße 3 [4 10] 1 10  
**Zint, Kurt**, Dentist, staatl. ge-  
prüft (9-13 u. 15-17), Markt 17  
[3 54] 1 54

**Taplacken**,  
[üb. Wehlau].  
Postcheckkonto für Fernsprech-  
bühen: Königsberg (Pr), Nr. 2051.  
Postamt Wehlau.  
Handbetrieb, D: W 8-20; S 8-9,  
12-13.  
Um

**Braun, Otto**, Bauer, Nalegau 30  
**Braun, Paul**, Kolonialwaren,  
Gr. Weidensee 29  
**Fernosche Gutsverwaltung**,  
Alt Hilschen, Oberinspektor  
Schneiderei 2  
**Gemeindeamt:**  
Bürgermeister Adomeit 24  
**Gendarmerieposten Tap-**  
**lacken**, Gen.-Hauptwachtmstr.  
Eschmann 12  
**Glasser, Fran** Therese, Bäuerin,  
Wilkendorf 14  
**Glasow, von, + Parnehen** (10)  
**Gutsverwaltung Jakobsdorf**,  
Forstverw. Kuglacken 5  
**Gutsverwaltung Kuglacken**,  
Ferno 4  
**Gutsverwaltg. Parnehen** +  
10

**Hollstein, Robert**, Fleischbesch.,  
Taplacken 21  
**Kirchbräuer, A.**, Bürgermstr.,  
Nehe 28  
**Kleemann, Gertrude**,  
Hobammenschwester 25  
**Klein, Emil**, Bauer, Nalegau 27  
**Lange, Sturmführ.** II/420, Wilken-  
dorf 9  
**Laupichler, Gustav**, Bauer,  
Stobingen 11  
**Lemcke, Konrad**, Landwirt,  
Wilkendorfshof 13  
**Mal, Ernst**, Landw., Wilkendorf  
17  
**Morgenroth, Carl**, Bauer, Be-  
richterstatter des Statist. Reichs-  
amts Berlin 31  
**Morgenroth, Walter**, Landw.,  
Wilkendorf b. Wehlau 7  
**Podien, Gastwirt** 18  
**Reetz, Walter**, Bauer, Wilken-  
höhe 15  
**Rupertus, Fritz**, Reparatur-Werk-  
statt, elektr. Schweiß- u. Dreh-  
arbeiten 23

**Sablowski, Willi**, Bauer, Tra-  
kischkehmen, Post Taplacken,  
üb. Wehlau 8  
**Schmidke, Frau**, Amtsrat,  
Domäne Taplacken 1  
**Schulz, Otto**, Meiereibes., Weiden-  
see 16  
**Smelkus, Frau, M.**, Landwirtin,  
Stobingen 6  
**Strommeister-Schlesse Tap-**  
**lacken** 3  
**Wegner, Ed.**, Gasthaus 19

**Tawe**,  
[üb. Seckenburg].  
Fernsprechbühen an Postamt  
Neukirch (Ostpr.).  
Postcheckkonto Königsberg (Pr),  
Nr. 69.  
Handbetrieb, D: W 8-20; S 8-9,  
12-13.  
Um

**Gundermann, Gerhard**, Kauf-  
mann 5  
**Krateit, Michael**, Standesamt,  
Schulverbandsvorsteher 1  
**Kurschait, Aug.**, Fischhdg. 4  
**Lange, L.**, Molkereibes. 2  
**Lange, Wilhelm**, Kolonial-,  
Material-, Eisenwaren 3  
**Reichsarbeitsdienst:**  
Abteilung 3/14, Tawe 7  
Abteilung 5/14, Tawe 8  
Lager 1/4 des Arbeitsdienstes I,  
die weibliche Jugend 6

**Terranova**,  
**Kr. Elbing**,  
[üb. Elbing].  
Postcheckkonto für Fernsprech-  
bühen: Königsberg (Pr), Nr. 10616.  
Postamt Elbing.  
Handbetrieb, D: W 7/8-20; S 8-9,  
12-13.  
Um

**Amtsbezirk Terranova 21**  
**Binding, Otto**, Landw. u. Käserrei-  
bes., Fischerskampe 10  
**Böwer, Reinhold**, Ortshauern-  
führer, Nogathaffkamen 27  
**Claassen, Hermann**, Schmiede-  
meister 22  
**Damm, Walter**, Bauer 9  
**Elbinger Halenhaus**  
**Fischer, Luise**, Witwe, Boll-  
werk A 18  
**Fleischauer, Bauer u. Bürger-**  
**meister** 17  
**Garbräuer, Walter**, Gutsvorst.,  
Nogathaffkamen 26  
**Gendarmerie:**  
Gendarmerie-Amtsbezirk Boll-  
werk, Gen.-Mstr. Demuth 16  
Gendarmerieposten I,  
Terranova (14)  
Gendarmerieposten II,  
Terranova 14  
**Jäggi, Emil**, Molkereibes. 5  
**Jochem, Johannes**, Molkerei-  
bes., Zeyerniederkampen 12  
**Kämmer, Emil**, Bauer 4  
**Nogathaffkamen** (Pr) Kamerad-  
schaftslager Polder I), West-  
winkel 19  
**Reichsarbeitsdienst:**  
Arbeitsdienstabteilung 3/30,  
Nogathaffkamen II 33  
Arbeitsdienstabteilung 5/30,  
Terranova 35  
Arbeitsdienstabteilung 6/30,  
Nogathaffkamen I 36  
Arbeitsdienstabteilung 8/30,  
Nogathaffkamen II (Budding-  
Brücke) 38  
**Schlenke, Hans**, Bauer, Zeyern-  
niederkampen 6  
**Schlenke, Karl**, Bauer, Zeyern-  
niederkampen 8  
**Schrade, Elide**, Hebammen-  
schwester 15  
**Sommerfeldt, Robert**, Gast-  
haus zur Fabre 23  
**Wiesenaufseher**, städt. Wiesen-  
aufseher Herrenpeil 7  
**Wüthrich, H.**, Molkerei 2  
**Ziegelei Kleinwogonap**  
**Zollaufsichtsstelle (G) Kraf-**  
**tolschlesse** 13

**Tharau, Bahnhof**,  
Postcheckkonto für Fernsprech-  
bühen: Königsberg (Pr), Nr. 4454,  
Fernsprechamt Königsberg, Pr.  
Wahlbetrieb  
Fernverkehr: Fernamt Königsberg,  
Pr. 03  
Auskunft u. Störungsstelle 20  
Telegrammaufnahme:  
für Orstelegramme 20  
für Telegramme n. auswärts 03  
Zeitangabe 03  
Um

**Anker, Theodor**, Landwirt,  
Baiersfelde 28  
**Arbei, Johann**, Viehverteiler,  
Tharau, Dorf 86  
**Ascheraden, Freih. von**,  
Landwirt, Braxenwalde 55  
**Auto- u. Omnibusvermie-**  
**schung, + Tag u. Nacht**,  
**H. Nitze**, Wittenberg 38  
**Bauleitung der Luftwaße**,  
Jesau 18-71-74  
Abteilung Landwirtschaft 88  
**Bender, Landwirt**, Gutsver-  
waltung Catharinenhof 21  
**Best, Max**, Kraftfahrunternehmer  
I. Güternahverkehr, Wittenberg  
85  
**Böhnke, Kurt**, Landwirt, Ma-  
rienhöb 16  
**Boldt, Kantor**, Tharau, Dorf 19  
**Braack, M.**, Landwirt, Gr. Kar-  
winden 50  
**Dannowski, Erwin**, Bäckerei,  
Wittenberg, Post Tharau, Bhf.  
70  
**Dannowski, Marie**, Gasthaus  
Jesau 77  
**Diering, Friedrich**, Schönmoor  
22  
**Evgl. Pfarramt Tharau** 44  
**Fischer, Gartenbaubetrieb**, Wit-  
tenberg 44  
**Forstdienststelle:**  
Reichspräf. Forsterei Schön-  
moor 46  
**Gendarmerieposten I u. II**  
Wittenberg, Gen.-Haupt-  
Danielczik und Matthe 30  
**Glas, Erwin**, Bauer, Tharau,  
Dorf 75  
**Graw, Leo**, Landwirt, Hassel-  
damm 66  
**Gutsverwaltung Adl. Lichten-**  
**felde** 58  
**Gutsverwaltung Schönmoor** 56  
**Hantel, Otto**, Bauer, Wittenberg  
13  
**Hübner, Bauer**, Amtsvorsteher n.  
Bürgermeister, Tharau, Dorf 37  
**Kameradschaftslager, Flugpl.**  
Jesau 82  
**Kawohl, Dr.**, Tierarzt, Witten-  
berg 33  
**Kenneweg, Landwirt**, Witten-  
berg 27  
**Klein, Richard**, Bauer, Schön-  
moor 73  
**Krause, Emil, Erben**, Gast-  
haus, Kolonialwaren, Kohlenhdl.,  
Wittenberg 15  
**Karras, Bernhard**, Landwirt,  
Wald Thomsdorf, Kr. Pr. Eylau  
üb. Kbg. 5 17  
**Leßheim, J.**, Tharau-Hassel-  
damm Ziegelwerke 12  
(Wohnsitz Königsberg, Pr. Liszt-  
straße 6, Tel. 2 26 55)  
**Ludwig, E.**, Kaufmann 48  
**Martel, Stellmacherei**, Witten-  
berg 60  
**Marx, Hermann**, Arweiden 72  
**Matz, Fritz**, Landwirt, Charlot-  
tenhof 24  
**Neumann, Kantor**, Jesau 39  
**Neumann, Martin**, Meiereibes.,  
Leitung d. NSDAP, Amtsvorst.,  
Wittenberg 34  
**Nize, Hermann**, + Auto- und  
Omnibusvermiet., Wittenberg 38  
**Ohers, v.** (früher v. Batocki),  
Tharau, Gut 26  
**Promp, Walter**, Bahnhofswirt-  
schaft 54

**Radtke, Landwirtin**, Charlotten-  
hof 64  
**Redmann, Bernhard**, Kantine  
Jesau 84  
**Reglitzky, Erich**, Landwirt,  
Schönmoor, Kr. Königsberg 32  
**Reichsbahn:**  
Güterabfertigung Tharau 10  
Bahameisterei Tharau 43  
**Rentel, Paul**, Landwirt, Adl.  
Wernsdorf 67  
**Rosenbaum, Fleischerstr.**,  
Wittenberg 40  
**Rosenbaum, F.**, Tischlerstr.,  
Tharau, Dorf 47  
**Schimmelpennig, Albert**,  
Fleischerstr., Wittenberg 59  
**Schirrmacher, Emil**, „Gastb.  
Änchen von Tharau“, Kol.-War.,  
Drog., Kohlen, Tharau, Dorf 31  
**Schirrmacher, Kurt**, Postmstr.  
a. d. NS-Volkswohlfahrt Ors-  
gruppe Wittenberg 52  
**Schmidt, Fritz**, Kolonialwaren,  
Mehlniederlage, Getreide-An-  
verkauf, Wittenberg 53  
**Schwarz, Erwin**, Bürgermeister,  
Amtsvorsteher, Ortshauernführer,  
Packerau 23  
**Schwirblat, Landwirt**, Bögen  
b. Tharau 57  
**Simon, Wilhelm**, Tiefbauunter-  
nehmer, Wittenberg 35  
**Skronn, Franz**, Bürgermeister,  
Schönmoor 29  
**Stenzel, Kurt**, Bauer, Ernsthof  
68  
**Stolzenwald, Kurt**, Landwirt,  
Romlau 36  
**Tobies, Emil**, Bauer u. Händ-  
ler, Tharau, Dorf 81  
**Ulrich, Eberhard**, Siedl. Jesau  
B II 65  
**Venohr, Fritz**, Malermeister,  
Wittenberg 25  
**Wehrmacht:**  
Luftwaffenstandortvermittlung  
Jesau 78-79  
**Weström, Gärtnerinnschule**,  
Wittenberg 41  
**Wilke, Wilh.**, Maschinenbau u.  
Instandsetzung, elektr. Licht u.  
Kraft, Wittenberg 45  
**Zollenkopf, Wilhelm**, Landw.,  
Adl. Friederikenthal 14

**Thierenberg**,  
Postcheckkonto für Fernsprech-  
bühen: Königsberg (Pr), Nr. 4454,  
Fernsprechamt Königsberg, Pr.  
Wahlbetrieb  
Fernverkehr:  
Fernamt Königsberg, Pr. 03  
Auskunft u. Störungsstelle 20  
Telegrammaufnahme:  
für Orstelegramme 20  
für Telegramme n. auswärts 03  
Zeitangabe 03  
Um

**Albrecht, Franz**, Bauer, Kotz-  
lauken b. Kumbchen 37  
**An- + Verkaufts-Genossen-**  
**schaft Fischhausen**, Neben-  
stelle Thierenberg 42  
**Bahnhof Thierenberg** (Fisch-  
hausener Kreisbahn), Güterab-  
fertigung 30  
**Beßel, Emil**, Schmiedemeister,  
Kl. Dirschkeim 45  
**Bürgermeister Thierenberg**  
**und Coehnen**, Standesamt  
Thierenberg 35  
**Ev. Pfarramt** 21  
**Frey, Alired**, Landwirt, Co-  
ehnen üb. Fischhausen 44  
**Gallowski, Kaufm. und Bauer**,  
Norgau 26  
**Gau, Otto**, Bauer 58  
**Gendarmerieposten Thieren-**  
**berg**, Gen.-Hauptwachmeister  
Ehbert 34  
**Godau, Bauer, Coehnen** 63  
**Graßmann, Elisabeth**, Bäuerin,  
Coehnen 40  
**Gutsverw. Kirschappen** 71  
**Hauße, Ernst**, Auerhof 75  
**Heister, Arissau** 73

**Hinz, Walter**, Gasthaus, Koloni-  
al- u. Materialw.-Hdg. 25  
**Hippler, Landwirt**, Lopsien 15  
**Hundrieser, Emil**, Bauer, Syn-  
dau b. Mossycken 13  
**Hundrieser, Fritz**, + Amts-  
vorsteher u. Bürgermeister, Nor-  
gau 55  
**Huack, Robert**, Landwirt, Norgau  
24  
**Jopiehn, Fritz**, Bauer, Drug-  
thenen 46  
**Jopiehn, Hermann**, Kl. Dirsch-  
keim 47  
**Karpa, Paul, Dr.**, Dulack 22  
**Kuchenbecker, Willy**, Molk-  
ereibes., Arissau 19  
**Lange, Landwirt**, Kl. Dirsch-  
keim 28  
**Lemke, Heinz**, Landwirt, Kl.  
Thierenberg 74  
**Link, Heinz**, Erbhofbauer, Kl.  
Dirschkeim 62  
**Lorenz, Fritz**, Lehrer, Syndau,  
Post Mossycken üb. Kbg., Pr. 5  
27  
**Marquardt, Ernst**, Bauer,  
Drugthenen 77  
**Matern, Gertrud**, Kaufhaus 51  
**Medler, Johannes**, Landwirt,  
Norgau 66  
**Meitz, Karl**, Fleischer 33  
**Nathusius, v.**, Frau, Markehen  
12  
**Niemann, Franz**, Bauer, Coeh-  
nen üb. Fischhausen 60  
**NSDAP:**  
Ortsgruppe Thierenberg + 55  
NS-Frauenshaft + 29  
NS-Volkswohlfahrt + 56  
**Ostpreußenwerk, Aktien-**  
**gesellschaft**, Abt. Ueberland-  
werk Königsberg, Pr.  
1. Betriebsmont. Weidhehen 64  
2. Betriebsmont. Woydiethen 10  
**Pirwaf, -Schloß Thierenberg** 72  
**Preßmar, D.**, Woydiethen 16  
**Quednau, Kim.**, Kl. Dirschkeim  
09  
**Samland, Franz**, + Bauer,  
Drugthenen 29  
**Scheffer, Fritz**, Molkereibes.,  
auf Freitag und Sonnab. pers.  
anwesend 17  
**Schmidt, A.**, Landwirt, Cor-  
wigen 76  
**Schmidt, Erich**, Fleischbeschau-  
Thierenberg 48  
**Schroeder, Klaus**, Landwirt,  
Hof Friedenshöb 50  
**Schütt, Albert**, Bauer, Drug-  
thenen 38  
**Sittig, Herbert**, Dr. med., prakt.  
Arzt 43  
**Spickschen, Bauer u. Landos-**  
**bauernführer**, Woydiethen II üb.  
Fischhausen 32  
**Stolzi, Heinz**, Kolonial- und  
Materialwarenhandlung 56  
Desgl., unter NSDAP bei den  
Nummern 55 und 29  
**Thierenberger Darlehnskassen-**  
**verein** 31  
**Thierfeldt, Fran**, Baerhola 14  
**Trunz, Bauer**, Arissau 39  
**Waleschkowski, Landwirt**,  
Jouglaiken 08  
**Weber, Hugo**, Oberstraßen-  
meister 41  
**Wohlgemuth, Max**, Bauer,  
Woydiethen 53

**Tiedmannsdorf**,  
[Ermland].  
Postcheckkonto für Fernsprech-  
bühen: Königsberg (Pr), Nr. 1990.  
Postamt Braunsberg (Ostpr.).  
Wahlbetrieb  
Fernverkehr: Fernamt Braunsberg  
(Ostpr.) 03  
Auskunft u. Störungsstelle 20  
Telegrammaufnahme:  
für Orstelegramme 20  
für Telegramme n. auswärts 03  
Zeitangabe 03  
Um

**Arendt, Bernh.**, Bauer, Pettel-  
kau Nr. 4 22



**Bahr, Anton**, Bauer u. Amtsvorsteher 17  
**Bergmann**, Bürgermeister, Gr. Rautenberg 63  
**Blank, Johann**, Kfm., Pettelkau 09  
**Dieger, Otto**, Bürgermeister, Tiedmannsdorf 52  
**Eichholz, Anton**, Bauer 12  
**Eichholz, Franz**, Fleischbeschauer 31  
**Forstbehörden und Forststellen:**  
 Forstamt Födersdorf 23  
 Forstmeister u. Sekretär privat (23)  
 Revierförsterei Kurau (28)  
 Revierförsterei Tiedmannsdorf 25  
**Freund, P.**, Bäckerei und Kolonialwaren 13  
**Gasthaus „Roter Hirsch“**, Tiedmannsdorf 16  
**Gendarmrie:**  
 Gend.-Amt Tiedmannsdorf 32  
 Gend.-Posten Tiedmannsdorf 24  
**Goertz, Emil**, Inh. Kurt Goertz, Dampfsäge- u. Hobelwerk, Holzhandlung 33  
**Groß Tromp (Tresp)** 41  
**Gr. Rautenberger Spar- u. Darlehenskassenverein**, Rendant: Hinz, Joseph, Bauer, Gr. Rautenberg 29  
**Grunert, Paul**, Bauer, Gr. Tromp 54  
**Grunwald, Heinr.**, Bauer, Kl. Rautenberg 08  
**Grunwald, Walter**, Bauer 21  
**Haifke, Joseph**, Schmiedemstr., Autovermiet., Gr. Rautenberg 60  
**Harnau, Bruno**, Bauer, Kl. Rautenberg, Abbau Nr. 6 51  
**Hinz, August**, Bauer, Abb. 40  
**Kath. Pfarramt Gr. Rautenberg** 30  
**Kath. Pfarramt Pettelkau** 18  
**Kath. Pfarramt Tiedmannsdorf** 57  
**Kolberg, Karl**, Bauer, Stef.-lenshöb 46  
**Koslowski, Erich**, Bauer, Gr. Rautenberg, Ermland 59  
**Krogull, Barbara**, Hebamme, Gr. Rautenberg 35  
**Kuhn, Hans**, Bauer, Kl. Tromp 45  
**Landwirtschaftl. An- u. Verkaufsgenossensch. Tiedmannsdorf** 15  
**Mühle Goertz**, Inh. Erich Such, Mahlmühle, Getreide- u. Futtermittelhandlung 43  
**NSDAP:**  
 Amt für Volkswohlfahrt, Gr. Rautenberg, Ortsgruppenamtsleiter Hoppe 53  
 Ortsgruppe Gr. Rautenberg, Ruchay, Ortsgruppenleiter 61  
**Preuschhof, Clemens**, Bürgermeister, Pettelkau 34  
**Prothmann, Georg**, Bauer, Pettelkau 42  
**Reichsbahn-Güterabfertigung Tiedmannsdorf** 44  
**Schrade, Franz**, Gastwirtschaft, Tiedmannsdorf 14  
**Uberlandzentrale Pettelkau** (F. Schiebau) 27  
**Woelky, Franz**, Sägewerk, Gr. Rautenberg 52  
**Zaremba, Franz**, Hauptlehrer, Tiedmannsdorf 65  
**Ziegelwerk Gr. Tromp**, Inh. Franz Gruwald Braunschweig 7 05 26

**Telegrammaufnahme:**  
 für Ortstelegramme 20  
 für Telegramme n. auswärts 03  
 D: s. unter Zinten.  
 Zeitangabe 03  
**Badinski, v. M.**, Seegutsbesitz. 33  
**Begerau**, Mühlenbes. u. Bauer, Mühle Pellen b. Hanswalde, üb. Heiligenbeil 21  
**Bürgermeister** u. Bauer Harder, Schönfeld üb. Zinten 27  
**Ev. Pfarramt** 28  
**Gedenk, Paul**, Gastwirtschaft, Schönwalde üb. Zinten 41  
**Gend.-Amt Tiefensee**, Schaefer, Gend.-Meister 17  
**Grell, Heinrich**, Landwirt, Schönwalde üb. Zinten 31  
**Heinrich, Wilh.**, Gastwirt 10  
**Hellwig, Kurt**, Bauer, Schönwalde üb. Zinten 26  
**Heske, Rudi**, Fleischermstr. 22  
**Kiehl, Fritz**, Bauer, Abb. 42  
**Kollin, Friedrich**, Bauer, Schönwalde üb. Zinten 14  
**Kreuzer, F.**, Kolonialw., Eier-, Butter-, Gefl.-Hdlg., Schönwalde üb. Zinten 09  
**Loetzke, Ernst**, Mühle Arnstein, (Mahl- u. Schneidemühle) 35  
**Naujocks**, Bürgermeister Schönwalde üb. Zinten 47  
**Neumann**, Lehrer u. Rechner des Tierversicherungsvereins Schönfeld üb. Zinten 24  
**Pelkahn, Max**, Landwirt, Arnstein, Landjährlager 32  
**Pellener, Spar- u. Darl.-Kassenverein** zu Schönwalde, Rechner Riemann 43  
**Reichsbahn-Güterabfertigung Arnstein (Ostpr.)** 45  
**Reichsbahn-Güterabfertigung Tiefensee (Ostpr.)** 46  
**Reimann, Arthur**, Bauer, Deckstation, Sargen 18  
**Richter, Julius**, Bauer, 12  
**Rodloff, Bauer**, Sargen 44  
**Rohde, Fritz**, Kantor 13  
**Schirmacher, Fritz**, Bauer, Sargen 36  
**Schönhoff, F.**, Mühlenhof-Arnstein 29  
**Springer, Paul**, Bauer, Schönwalde üb. Zinten 30  
**Steer, August**, Landwirt 16  
**Tkal, Emil**, Händler u. Landwirt, Schönwalde üb. Zinten 19  
**Thurau, Willy**, Bauer, Sargen 37  
**Tolkmitz, H.**, Mühlenbes. und Bauer, Montitten 34  
**Wegner, W.**, Ziegelei, Tiefensee 23  
**Woike**, Bürgermeister u. Bauer, Arnstein 15

**Tiefensee, Westpr.**  
 Postscheckkonto für Fernsprechgehühren: Königsberg (Pr), Nr. 11171, Postamt Christburg.  
 Handbetrieb, D: W 8—12, 15—17; S 8—9, 12—13. Db: W 12 bis 15, 17—20.  
 Um  
**Binz, Ph.**, Bauer, Blonaken 18  
**Gendarmrie-posten Tiefensee, Westpr.**, Gend.-Hauptwachtmstr. Paetschke 20  
**Gutschke**, Bauer u. Bürgermstr., Tiefensee, Westpr. 9  
**Hoffmann, Ernst**, Landw., Linken, Post Gr. Teschendorf üb. Riesenburg 3  
**Jaeschke**, Landwirt, Kl. Münsterberg, Bürgermeister u. Aufsvorst. für Gr. Münsterberg 5  
**Karpinski, August**, Molkereibes., Tiefensee, Westpr. 13  
**Klann, Robert**, Bauer u. Bürgermeister, Blonaken 19  
**Kranig**, Bauer, Blonaken 14  
**Kroeker, Heinrich**, Bauer 21

**Kroeker, Kurt**, Bauer, Blonaken 17  
**Kunz, Albert**, Bauer, Kl. Teschendorf, Post Gr. Teschendorf üb. Riesenburg 8  
**Müller, Molkereibes.**, Gr. Teschendorf üb. Riesenburg 4  
**Neuber, Ernst**, Bauer, Abb. Tiefensee, Westpr. 12  
**Nitschke, H.**, Altendorf, Bauer, Amtsvorst. u. Bürgermstr. 10  
**Olschewski, Johann**, Bauer, Abbau 6  
**Randolf, Landwirt**, Gr. Teschendorf üb. Riesenburg 1  
**Siegner, Friedrich**, Gastwirt, Gr. Teschendorf üb. Riesenburg 15  
**Weiß, Walter**, Bauer, Tiefensee, Westpr. 16  
**Zepke, Erich**, Landwirt, Ober Teschendorf, Post Gr. Teschendorf üb. Riesenburg 2  
**Zühlsdorf, Karl**, Bauer, Altendorf 11

**Tilsental.**  
 Postscheckkonto für Fernsprechgehühren: Königsberg (Pr), Nr. 2128, Postamt Tilsit.  
 Handbetrieb, D: W 8—20; S 8 bis 9, 12—13.  
 Um  
**Artschwager**, Landwirt, Mel-diene 7  
**Baubus, Fritz**, Bauer, Birkenstein 20  
**Ehleben, Rich.**, Bauer, Staggen, Post Breitenstein 11  
**Erzberger, Rud.**, Landwirt, Ostfelde (Ostpr.) 6  
**Gendarmrie Tilsental**, Gend.-Bez.-Oberwachmeister Rogall 22  
**Hoepfner, Kurt**, Bauer, Ballanden 2  
**Maurischat, E.**, Geflügel- u. Eierhdlg., Kolonialw., Ostfelde (Ostpr.) 10  
**Neufang, Kurt**, Bauer, Ballanden 3  
**Pfief, Fritz**, Bauer, Werfen-Dehnen 9  
**Preugschas**, Landwirt, Tilsenberg 8  
**Radtke, Albert**, Kfm., Ostfelde (Ostpr.) 15  
**Raudfus, Alb.**, Bauer, Honigberg 18  
**Seidenberg, Jul.**, Gastwirtsch., Achtfelde 23

**Tilsit.**  
 Postscheckkonto für Fernsprechgehühren: Königsberg (Pr), Nr. 2128, Postamt Tilsit.  
 Wählbetrieb  
 Fernverkehr: Fernamt Tilsit 0  
 Auskunft: Ortsverkehr 8  
 Fernverkehr 0  
 Störungsstelle 7  
 Fernsprechauftragsdienst 20 00  
 Aufsicht Fernamt, Beschwerden, Fernverkehr, Anmeldung von Anschlüssen, Rundfunkstörungen 22 81  
 Rechnungsstelle für Fernsprechgebühren 35 41  
 Telegrammaufnahme 34 51  
 Zeitangabe 0  
 Andere Dienststellen s. Teilnehmerliste unter „Reichspost“  
 Um  
**Abdeckerei**, Staatl. priv. u. Kraftlutterwerk, + Hindenburgstraße 26 24 25  
**Abzolat, Walter**, Bücherrevis., Angerpromenade 7 30 74  
**Abrompil, Erich**, Rest. z. Schenkendorf, Schenkendorfpl. 9 34 05  
**Abshot, Karl**, Spezial. f. orthop. Schuhe, Schlageterstr. 6 25 68

**Adami & Nitschmann**, Inh. B. Adami, Glas-, Haus- u. Küchenger., Deutsche Str. 64 24 29  
**Aderapothek**, × Georg Schlicht, Deutsche Str. 17 21 02  
**Adler-Vertr.**, + **Dannacker, Hugo**, Angerpromenade 12 27 03  
**Adler-Autodienst, Dannacker**, + Steinstr. 8 27 03  
**Adler-Schreibmasch.-Vertretung**, Emil Wollberg, Heinrichswälder Str. 6 34 12  
**Aiken, C.**, s. Parowski +  
**Alandt, Hans**, + Auto-Union, Fahrschule, Reparatur., Ersatzl., Gartenstr. 28 35 68  
 Ders., Wohn., + Jägerstr. 23 über 35 36  
**Albat, Emil**, Elektromstr., Hohe Straße 43 22 64  
**Albort, Otto**, + Vertr. d. Nitag, Erdöl-Handel GmbH., Kög-nigsberg 25 03  
**Albrecht, Joh.**, Tapeziermstr., Sattler- und Tapezier-Innung, Hohe Str. 58 32 87  
**Alexander, Herbert**, Malermstr., JDD, Hohe Str. 59 22 13  
**Alexander, Paul**, Bankdirekt., Adolf-Hitler-Str. 11 26 39  
**Alkoholreies Speisehaus u. Hospiz**, Kleffelstr. 7 35 91  
**Allg. Elektrizitäts-Ges.**, Büro Hohe Str. 41 22 14  
**Allg. Ortskrankenkasse f. d. Stadtbezirk Tilsit** × 31 55  
**Allianz-Konzern, Versich. all. Art.**  
**Allianz u. Stuttg. Verein Versich.-A.-G.**  
 Bezirksinsp. Arnold Mack, + Deutsche Str. 25 28 28  
 Insp. W. Babst, Königsherger Straße 3b 33 31  
 Bez.-Oberinsp. i. R. August Sokat, + Landwehrstr. 42 25 81  
 Generalvertr. Emil Herrmann, + Wasserstr. 35 24 88  
**Allianz u. Stuttg. Lebensversich.-Bank A.-G.**  
 Bezirksinsp. Arnold Mack, + Deutsche Str. 25 28 28  
**Allianz u. Stuttgarter Lebensversicherungsbank A.-G.**  
 Bez.-Ltg. I. Nordostpr. u. Memelgebiet: Oberinspekt. Erich Taudien, + Deutsche Str. 21 28 70  
 Ders., Dr. C. Reylaender, + Generalvertr., Hohe Str. 67 34 95  
**Altman, Fritz**, Fahrradhaus, Deutsche Straße 54 24 36  
**Ambrasas, Max**, veroid. Bücherrevisor NSRB, + Dr. Behrens, Karl, Dipl.-Kaufm., Helfer in Steuersachen, Hohe Str. 49-50, Postamt Tilsit 21 66  
**Ambrasas, Otto**, Obergerichtsvollzieher, Landwehrstr. 50 24 37  
**Amt für Beamte** + (29 11)  
**Amtsgericht** + 33 53  
 \* 33 51  
**Anders, Hellmut**, + Rechtsanw. u. Notar, Diensträume Erich-Koch-Str. 25 21 17  
 Wohn., Wanderstr. 8 (21 17)  
**Andeß, H. W.**, Handelsvertr., Goldschmiedestr. 52 22 01  
**Anspreiksch, Heinrich**, Lastautovermietung, Fleischerstr. 5 22 93  
**Anwartsnummer beim Landgericht** 21 22  
**Aral**, + s. Benzol-Vertrieb  
**Arbeitsamt Tilsit**, unentgeltl. Arbeitsvermittl. u. Berufsberat., SA-Straße 61 \* 29 45  
**Arbeitsgemeinschaft d. Berufskrankenkassen**, + Wasserstr. 27, 1 31 35  
**Arbeitsgemeinschaft Kraftfahrzeuggewerbe**, Güternahverkehr e. G. m. b. H., Adolf-Hitler-Straße 6 33 61  
**Armutat, Maria**, Modistin, Erich-Koch-Str. 18 20 34  
**Arndt, E.**, Inh. E. Schäfer, Pianos, Musikinstrum., Herm.-Göring-Str. 12 25 77

**Arnold, Gust.**, Fleischerstr., Hohe Str. 51 26 88  
**Arnold, Hans**, Zahntechn. Laboratorium, Deutsche Str. 54 28 82  
**Artschwager, Paul**, Glas, Porzellan, Hotelgeschirr, Geschenkartikel, Wasserstr. 28 26 38  
**Artus-Hansa**, Transportgesellschaft m. b. H., Vertr. Ernst Wagner, + Memelstr. 10a 27 46  
**Augat, Gust.**, Spez.-Maßgesch., Stofflager u. Herrenausstattung, Hohe Str. 34 26 79  
**Autodroschen-Halleplätze** d. Vereins d. Tils.-Ragniter Kraftdroschenbes. E. V., Sitz Tilsit: Schenkendorfplatz Hohe Straße Hohes Tor Bahnhof Clausiusstraße } \* 33 33  
**Autodroschen u. Omnibusvermietung**, + E. Schweinberger, Stifstr. 12f (30 28)  
**„Autohof“**, + Garagen, Tankstellen, Deutsche Str. 52-53 35 55  
**Autospedition Ostpreußen**, e. G. m. b. H., + Güterstr. Tilsit, Stadt-, Prov., Reides-Transporte, Kalkkapperstr. 25-26 34 76  
**Auto-Union**, + Audi-, DKW-, Horch-, Wanderer - Automobile, Alandt, Gartenstr. 28 35 68  
**Autovermietung Borchert**, + Marienstraße 4 21 10  
**Autovermietung Awischus**, + Herm.-Göring-Str. 7 25 72  
**Autovermietung E. Duran** + 25 06  
**Autovermietung Groß**, + Herm.-Göring-Straße 15 24 24  
**Autovermietung A. Härzer**, + Dragonerstraße 33 27 24  
**Autovermietung Krüger**, + Hospitalstraße 8 23 48  
**Autovermietung Ernst Szonn**, + Herm.-Göring-Str. 10 34 24  
**Autovermietung Will Wal-lenschus**, Königsberger Str. 16 22 05  
**Awischus, Artur**, + Fuhrwesen, Autovermietg., Hermann-Göring-Str. 7 25 72  
**Awibus**, Frauenschaftsleiterin, Ortsgr. Bahnhof, Adolf-Hitler-Straße 12 28 54  
**Babst, Walter**, + Inspekt. d. „Kraft“-Vers.-Ag. im Allianz-Konzern, Königsb. Str. 3b 33 31  
**Bader, Franz**, Viehhdlg., Lindenstraße 13 25 65  
**Bahr, Walter**, Restaurant Carlsherg, Königsb. Str. 114 32 95  
**Bären-Apothek**, Ernst Lunau, Hohe Str. 66 26 59  
**Bahnamtlicher Spediteur**, + Tilsiter Rollfuhrbes. m. b. H. 28 01. 28 02  
**Bahnhofgarten**, Oekonomie Otto Hecht, + Heinrichswald, Str. 25 34 68  
**Bahnshotel**, Bes. Rich. Gutowsky, Hermann-Göring-Str. 8 22 65  
**Bahnpostmission**, Erich-Koch-Straße 18 26 40  
**Bahnpostwirtschaft**, Inh. O. Henkel, Bahnhof 23 18  
**Bahnspediteur** + 28 01. 28 02  
**Bajohr, Georg**, Spezial-Maßgeschäft, Erich-Koch-Str. 10-11 25 17  
**Bajohr, M.**, Obersteuerrsek. i. R., Bismarckstr. 28 25 87  
**Ball, Gustav**, Heilpraktiker (8-12, 14-17), Adolf-Hitler-Str. 6 28 34  
**Balla, Major**, Bismarckstraße 17 35 51  
**Ballnus, Otto**, Dam.- u. Herren-Frisiersalon, Wasserstr. 28 20 66  
**Balzer, Carl**, Inh. Benno Böttcher, Elektromeister u. Install., Adolf-Hitler-Str. 8 27 15  
**Balzerreit, A.**, Grundstücksvorgaltungen, Versicherungen, Wasserstraße 35 35 82  
**Banaski, Dir.**, + s. Kreissparkasse Tilsit-Ragnit (25 51)

**Honig & Hurwitz**  
 Königsberg (Pr)  
 Fernruf 4 60 91  
 Treibstoffe, Öle, Fette

**Bandisch, Sanitätsrat, Dr. med.,** prakt. Arzt, Landwehrstr. 5  
34 10

**Bank d. Ostpr. Landschaft,** Geschäftsstelle Tilsit, Am Hohen Tor 3 \* 29 25

**Barberina, Wasserstr. 4** 22 12

**Barkowski, Heinz,** Radio-Spezial-Haus, Erich-Koch-Straße 21  
23 23

**Barkowski, Rob.,** früher Kunstschmied, Eisenkonstr., Kunstschmiede, Ad.-Hittl.-Str. 2  
20 80

**Barmer Ersatzkasse,** Hohe Straße 70  
20 70

**Bartel, Franz,** Lastkraftwagenvermietung, Adolf-Hitler-Str. 6  
34 17

**Bartel, Gust.,** Herren- u. Damen-Moden, Hermann-Göring-Str. 1  
27 33

**Bartenwerfer, G., Dr.,** Zahnarzt, Clausiusstr. 2  
24 76

**Bartenwerfer, L.,** Inh. Hans u. Richard Deskau, Deutsche Straße 66  
21 27

**Bartkus, H.,** Möbeltischlerei, Hohe Str. 93  
34 46

**Bartok, Walter,** Malermstr., Oberst-Hoffmann-Str. 19  
32 39

**Barutzki, Albert,** Kolonialw.-Restaurant, Deutsche Straße 5  
35 38

**Bauer, Egon,** + Dentist, Schlageterstraße 52, II  
26 09

**Beamten- und Kriegerheimstättengemeinschaft,** e. G. m. b. H., (11-13, 16-18), Metzstraße 60  
20 64

**Beckmann, Frida,** Hebamenschwester, Stolbecker Str. 17  
27 25

**Beckmann, Otto,** Bildhauer, Stolbecker Str. 5  
25 12

**Beel, Otto C.,** i. Fa. Faßfabr. Horstigall, Williamstr. 1d  
32 59

**Begräbniskasse f. d. evangel. Kirchengemeinde e. V.,** + Hohe Straße 74-75  
34 91

**Behrendt, Friedrich,** Kaufmann, Schloßberg-Tilsit  
25 54

**Behrendt, Hans,** Bäckermeistr., Wasserstr. 9  
25 27

**Behrendt, Kurt,** Bäckermeister, Deutsche Straße 51  
24 95

**Behrendt, Rudolf,** Spirituosen-großhdlg., Dragonerstr. 30  
27 91

**Behrens, Kolonialw.,** Kohlen- u. Bricket-Hdlg., Tilsit, Teichort 39  
28 09

**Behrens, Karl, Dr.,** Dipl.-Kfm., Dipl.-Handelslehrer, Bücherrevisor, Kaufm. Privatschule Behrens-Mosel, Hohe Straße 49-50  
28 27

**Behrens, Oskar,** Fleischermstr., Schenkendorfsplatz 2  
27 30

**Beilgardt, Otto,** Bäckermeister, Tilsit-Teichort  
32 31

**Below, Walter,** Hausbesitzer, Hohe Str. 84  
25 38

**Bender, E.,** Schmiedemeister u. Wagenbauer, Hohe Str. 86  
30 12

**Bendika, D.,** Kfm., Friedrichstraße 27  
33 04

**Bendika, W.,** Installationsgesch., Hermann-Göring-Str. 14  
21 19

**Bensing, Hellmut,** Drogerie, Schenkendorfsplatz 3  
28 69

**Bensing, Max,** Oberstraßenmstr., Schwedenstraße 1  
35 04

**Benzel-Vertrieb Ostpr. G. m. b. H.,** + Vertreter Bindemann, Bismarckstraße 24  
23 49

**Berg, Max, Kfm.,** Hohe Str. 94  
30 00

**Bergau, Herm.,** Schneidermstr., Langgasse 27  
26 00

**Bergau, Walter,** + Tiefbaugesch., Sommerstraße 43  
34 27

**Berger, Landwirt,** Girschunen n. Tilsit-Preußen  
25 98

**Berger, Emil,** „Drei Kronen“, Familien-Rest., Schloßmühlens-trasse 9  
25 84

**Berger, Kurt, Kfm.,** Kolonialw.- u. Delikatessenhandlung, Schloßmühlens-trasse 10  
27 27

**Berndt, Robert,** + genehmigt Güterfernverkehr, Güterst. d. Autospedit, Ostpr. e. G. m. b. H., Königsberg (Pr), Stadt-, Prov., Reichs-Transporte, Kalkkapper Straße 25/26  
34 76

**Bernecker, Richard,** Kaufm., Landwehrstraße 42  
35 59

**Bernotat, Hans,** Schuhh. Mercedes, Wasserstr. 6, Wohn. Oberst-Hoffmann-Straße 8  
20 67

**Bernoth, Ernst,** + Elektro-Reparaturwerkst., größte Ankerwerkzeile a. Plätze, Stolbecker Straße 4  
20 19

**Bertschat, R. u. Sohn,** Eisenkonstruktionen, Bau- u. Kunstschlosserei, Oberst-Hoffmann-Str. 7  
33 73

**Berutskrankenkassen f. Kaufmannsgehilfen u. weibliche Angestellte +**  
31 35

**Beyer, Max, Kolonialw.-** Holz-u. Kohlenhdlg., Hindenburgstr. 29  
32 68

**Bieber, Bruno,** + Meldestellenleiter d. Schiffer-Betr.-Verb. u. d. Schiffer-Transport-Gen., e. G. m. b. H., Schloßmühlens-tr. 9  
32 16

**Bierपाल, Inh. Paul Fendius,** + Hohe Straße 32  
20 29

**Biese, Fritz,** Fleischermstr., Tilsit-Teichort 43  
24 89

**Bildat, Erich,** Tapeten, Farben, Drogen, Deutsche Str. 43  
28 79

**Bilgenroth, Else,** Sommerstraße 42  
28 22

**Bindemann, Joachim,** + BV.-Aral-Vertreter, Bismarckstr. 24  
23 49

**Birkholz, Walter,** Motoren u. Lokomobilen-Handlung, Kleffelstraße 3  
26 75

**Bischoff, Richard,** Kaufmann, Hohe Str. 71  
23 09

**Bittekleit, Franz,** Malermeister, Clausiusstraße 8  
32 33

**Blachiau, Franz, Herm.-Göring-Straße 1**  
35 95

**Blach, Elisabeth, Dr. med.,** prakt. Aerztin, Hohe Straße 25  
32 57

**Blessmann, Herbert,** Kraft-führungsgeschäft, SA-Str. 94  
30 60

**Bleyer, Karl, Gut Ehrenfelde,** Post Tilsit 1, Laut  
26 03

**Block, Franz, Bz.-Schornstein-fegernstr.,** Dammstr. 5  
35 02

**Bloß, Allr.,** Topfermstr., Ofen-setzgesch. u. Kachelhdlg., Holz-u. Kohlenhdlg., Stolbecker Str. 5  
32 40

**Bloß, Gustav, & Co., G. m. b. H.,** Oieugroßhdlg. u. Setz-gesch., Gerichtstr. 7-8  
25 25

**Bludau, Arno, Kolonialw.-Groß-handlg.,** Hermann-Göring-Str. 11  
Wohn. Clausiusstr. 38  
24 63

**Blume, Anna, Ortsgr.-Leiterin**  
28 77

**Blumengeschäft Elise Brom-beis,** Meerwischpark 4  
28 67

**B. M. W., + Vertreter** Henkel, Seilerstraße 3-4  
24 38

**Bode, Otto, Autoreparatur-,** Stolbecker Straße 43  
27 37

**Bodenstein, G., Wwe.,** Oberst-Hoffmann-Straße 8  
27 80

**Böge, Erna, + Bücherrevisorin,** Helfer in Steuersachen, Erich-Koch-Straße 18  
35 34

**Böge, Hugo, + Heilpraktiker,** Erich-Koch-Straße 18  
35 34

**Böhneke, E.,** Glasermstr., Glaserei, Bildereinrahmungen, Deutsche Straße 42  
30 27

**Bollen, A.,** Stolbecker Str. 24  
23 59

**Bollmann, Ernst,** Bismarckstraße 21  
25 39

**Borchert, August, +** Autovermietung, Marienstr. 4  
21 10

**Borgstedt, Karl, + Dir. Elektr.-Werk u. Straßenbahn,** Stolbecker Straße 117  
27 06

**Borkowski, Viktor,** Bäckermeister, Jägerstraße 16  
32 12

**Born, Louis, Landw.,** Jägershof, Geschäftsst. Tilsit, i. H. d. Bank d. Landschaft, Hohen Tor 3  
31 58

**Borreick, Max, Fleischermstr.,** Ragniter Straße 16  
34 16

**Borst, C. A., Kolonialw. u. Dest.,** Adolf-Hitler-Straße 1  
27 73

**Bourdos, L., +** Fortuna-Drog., Photoart., Herz.-Albr.-Pl. u. Ost-land-Drog., Clausiusstr. 39  
22 10

**Boy, Helmut, +** Tilsiter Foto-u. Kino-Haus über  
30 45

**Braczkow, + s. Drochner** 35 77

**Brandstätter, Tischlermstr.,** Stolbecker Straße 121  
25 80

**Brandstätter, M.,** Bücherei d. Ostens, Hohe Straße 78  
23 78

**Brandstätter, Paul, Kaufmann,** Gerichtsstraße 6, II  
21 59

**Bratz, Reinhard, Dentist, staatl. geprüft (8-18 durchgehend),** Hohe Straße 47-48  
31 33

**Brauerl Engl. Brunnen, +** Zweigniederlass. Tilsit, Jägerstraße 10-11  
32 00

(Nach Dienstschluss: Wohn. Kfm. A. Koppitz, + Jägerstraße) (32 00)

**Brauerl Ostmark, e. G. m. b. H.,** Hohe Str. 91  
25 14

**Braukmüller, A., Vulkanisier-Anst.,** Reifen-Handlg., Ragniter Straße 1  
34 82

**Braun, Dir. d. V. B. T. A. G., +** Waldstraße 2  
20 57

**Braun, Eberhard, Dr. med.,** Stabsarzt  
20 92

**Braun, Heinrich, Zuckerw.,** Marzipan- u. Honigkuchenfabrik, Rosenstraße 17  
21 39

**Braun, Walter, Tischlereibedarf,** Schlageterstraße 34  
27 76

**Braxein, Georg, Kolonialwaren u. Gastwirtsch.,** Deutsche Str. 22  
25 43

**Brehme, Charlotte, staatl. gepr. Masseusin,** Schenkendorfsplatz 9b  
32 77

**Breiland, Drogen, Farben, Tapeten,** Hohe Straße 10  
23 62

**Brenner, Oberst a. D.,** Clausiusstraße 4  
35 97

**Brenner, Alfred, Elektromstr.,** Elektro-Installationsgeschäft, Erich-Koch-Str. 34  
21 76

**Bressau, Erich, Lastkraftwag-Vermietung,** Wasserstr. 12, Gartenhaus  
30 63

**Brinitzer, Hugo, Deutsche Str. 64**  
21 47

**Brinlinger, Nacht.,** Inh. H. Giedigkeit, Stolbecker Str. 38  
24 33

**Brix, + Dr.**  
34 50

**Brock, F., Bestattungsinstitut,** Deutsche Str. 19  
28 97

**Brodowski, M., +** Damen- u. Herr.-Modeartik., Hohe Str. 39  
21 43

**Bromand, Fritz, Fleischermstr.,** Grünwalder Str. 115  
34 47

**Bronsert, Osk.,** Handelsvertreungen, Inh. Ernst Gesien, Wasserstraße 36a  
25 62

**Broschehl, Emil, Deutsche Fiat-Automobilverk.-A.-G.,** Kleffelstraße 2  
20 18

**Broschell, R. E., Nachl.,** Groß-hdlg. f. Kolonialwar., Weine, Süßwar., Tabakw., Kaffeeröst., Likörfabr., Fruchtsaftpresserei, Hohe Straße 92  
35 03

**Broßelt, Quarantänestation,** Yorkstraße 20  
26 01

**Broßelt, Bruno, Bau- u. Möbel-tischlerei,** Stolbecker Str. 103  
33 86

**Broßelt, Fritz, Bettenhaus,** Deutsche Straße 14  
27 08

**Broßelt, M., Benzin-,** Benzol-Vertrieb, Memelstr. 12  
31 77

**Bruder, Friedrich, Wohn. Ragniter Str. 108**  
30 56

**Bruder, Joh. Fr.,** Seifen- u. Kristallsoa-Fabr., Ragniter Str. 108, Mühlenw. Splittlerer Str. 2, Hauptkontor Packhofstraße 12  
30 55

**Bruder, Olga, u. Bruder, Kurt,** Wohn. Ragniter Str. 108  
30 56

**Buchan, E., Radio-Spezialgesch.,** Erich-Koch-Str. 23  
24 13

**Buchholz, H., +** Radio, Musik-waren, Sportart., Hohe Str. 69  
28 93

**Buchholz, Herm.,** Inh. Herbert Hill, + Holz- u. Kohlenhdlg., Heinrichswalder Str. 10  
30 35

**Buchstelle d. Landw. Buch-führungsgenossenschaft e. G. m. b. H.,** Erich-Koch-Str. 20  
31 49

**Buddrus, Dr., Zahnarzt (8½-12½ u. 15-18 auß. Sonnab. nachm. u. Sonntag),** Hohe Str. 25-26, Privatwohn. SA-Straße 75  
33 18

**Budwill, Heinr., Kfm.,** Deutsche Straße 42  
32 11

**Bücherstube, +** Inh. H. O. Holzner, Hohe Str. 45  
26 57

**Büchler, Drogerie u. Farbendhlg.,** Ragniter Straße 110  
23 81

**Bürgerhalle, +** Saal- u. Gartenbetr., Erich Matzke, Oeko-wohn, Hohe Straße 83  
25 01

**Büssing-Autodienst, +** Dannacker, Steinstr. 8  
27 03

**Büssing NAG-Vertr., +** Dannacker, Hugo, Angerpromenade 12  
27 03

**Bugenings, Alb., Kaufm.,** Hohe Straße 21-22  
25 28

**Bukowsky, Ewald, Splittlerer** Straße 22  
32 93

**Bund Deutscher Osten,** Untergruppe Ostpreuß. Nord-Ost, Deutsche Straße 71  
27 97

**Burschkies, Franz, Klemperer-mstr.,** Bauklempn., Bedachungsgeschäft u. Installat., Deutsche Straße 22  
35 74

**Buscke, Gustav, +** Bankdirek-tor a. D., Hohe Str. 11a  
24 45

**Buskies, Fritz, Maschinenbau-meister u. Meister d. Kraftfahr-zeughandw.,** Auto-Werks- und Zylinderschleif., Dammstraße 12  
22 57

Ders., An Ballgarden 12 (22 57)

**Busse, Otto, Malereibetr. für** Raumkunst, Anstricharb., Kleklame, Garnisonstraße 20  
35 94

**Buttgereit, G.,** Bäckermeister (Kreishandwerksmstr.), + Erich-Koch-Str. 36 (32 02)

**Buttkus, Daniel, Kolonialwaren,** Ragniter Str. 51  
23 27

**Café Hohenzollern, Inh. Willi** Tetzlaff, Hohe Str. 42  
32 72

**Caillé & Lebel, Färberei, chem. Waschanstalt,** Erich-Koch-Str. 15  
24 67

**Capitol, +** Hohe Str. 60  
24 03

**Carell, P., u. Sohn, Getreide, Saaten, landw. Bedarfsartikel,** Hohe Straße 64  
22 04

Ders., Priv.-Wohnung Sommerstraße 46 (22 04)

**Caspary, Elisabeth, Salzburger** Straße 8b  
20 15

**Casper, Ernst, Vertr. der Dar-keimer Mühlenw. u. B. Minn-loff, Kbg.,** SA-Str. 50  
25 31

**Chemisch. Untersuchungs-amt +** (29 11) siehe auch Oberbürgermeister.

**Conrad, Eduard, Baumeister,** Garnisonstr. 15  
32 73

**Conrad, Hugo, Nachl., Käse-großhandlg.,** Arndtstr. 17  
24 86

**Corte, Ludwig, Bz.-Vorsteher,** Tilsit-Teichort  
22 29

**Courvoisier, Max, Brunnenbau-meistr.,** Erich-Koch-Str. 23  
22 25

**Creifelds, Rudolf, Dr. med.,** Facharzt für innere u. Nerven-krankheiten (9-11, 16-17), Hohe Straße 82  
20 24

**Cwielung, Arthur, Hohe Str. 40**  
24 00

**Czunzeleit, H., Kürschnerei -** Pelzwaren, Langgasse 4  
22 27

**Damenschneider -** Innung zu Tilsit, Obermstr. Meta Doeppner, Oberst-Hoffm.-Str. 12a  
27 18

**Danielowicz, Rechtsanw. u. Notar,** Hohe Straße 49-50  
22 77

**Dannacker, Hugo, +** Adl.-Vertr. Hansa-Vertr. u. Büssing NAG., Angerpromenade 12  
27 03

**Danner, Franz, Lastautobetrieb,** Tilsit-Schwedenfeld, Niederunger Straße 57  
31 43

**Daugisch, Hebamenschwester,** Herzog-Albrecht-Platz 3  
24 80

**David, Werner, +** Dr., Fach-arzt f. innere Krankh., Leitend. Arzt a. Städt. Krankenhaus (11 bis 12 im Städt. Krankenhaus), Wohn. Roonstraße 4 (29 11)

**Debler, Gebr.,** Kaufhaus, Deutsche Straße 62  
31 10

**Debler, Ruth**  
28 03

**Decker, Erich, Handelsvertr.,** Obst u. Südfrüchte, Schlageterstraße 27  
27 81

**Deicke, Ernst, Fleischermstr.,** Langgasse 27  
31 36

**Delm, Franz, Gasthaus u. Frem-denlogis,** Adolf-Hitler-Str. 4  
33 70

**Dennukat, Rechtsanw. u. Notar,** Hohe Straße 42  
25 86

**Deskau, Hans, i. Fa. L. Barten-werfer, Wohn. Hochmeisterstr. 9**  
27 26

**Deskau, Richard, i. Fa. L. Bartenwerfer, Wohn. Meerwisch-park 2**  
33 58

**Deutsch-Amerikanische Petroleum-Ges. (Standard-Esso), +** Tilsit, Tankanlage Verschiebehf., Lagerverw. Edw. Baußus  
32 71

**Deutsche Bank, Zweigst. Tilsit,** Hohe Straße 70 \*  
29 01

**Deusch, Fritz, Bücherrevisor,** Saarstraße 1  
20 37

**Deutsche Gasolin A.-G.,** Lag. u. Vertr. Fa. Ferd. Mertins Nchl., + Deutsche Str. 25  
35 55

**Deutsche Städte-Reklame G. m. b. H., +** Hermann-Göring-Straße 3  
24 06

**Deutscher Verlag, +** Vertriebs-stelle, Joh.-Wolff-Str. 5  
21 95

**Deutsches Haus, +** Hotel, Inh. Ernst Mohring, Packhofstr. 7  
20 91

**Diakonissenstation, Deutsche** Straße 65  
35 25

**Didschun, Hans, +** Ing., Hohe Straße 44  
(21 73)

**Didschun, Willy, Zig.-Gesch.,** Hohe Straße 44  
31 20

**Dieck, Anna, Deutsche Str. 54**  
20 60

**Dietrich, Franz, Autoausschlah-tere, Albrechtstraße**  
21 82

**Diskont u. Kredit A.-G., Ber-lin W 8, +** Bezirksvertretung Hans Saabel, Adolf-Hitler-Str. 3a  
22 41

**Ditteld, W.,** Baugesch., Hein-richsvalder Str. 7  
34 34

**Dobbratz, Walter, Obst und** Lebensmittel, Clausiusstr. 38  
27 54

**Doehring, Paul, Apothek. i. R.,** Clausiusstraße 8  
23 11

**Dörfert, Julius, Tischlermstr.,** Hohe Str. 87  
25 16

**Donner, Gustav, Bergobersekr. a. D.,** Königsb. Str. 2b  
21 96

**Donner, Hans, Handelsvertreter,** Hohe Straße 21-22  
28 86

**Dorsch, Julius, Yorkstraße 19**  
35 30

**Dresdner Bank, Zweigstelle,** Hohe Straße 28 \*  
24 41

**Driedger, Felix, Major,** Williamstraße 24  
25 55

**Drochner, Herbert, +** Drogerie u. Photohandlung, Langgasse 28  
35 77

**Drogerie Klein, Parfümerien -** Foto - Drogen, Wasserstr. 3  
24 70

**Drogerie Kurt Broschell,** Deutsche Str. 57  
23 35

**Dugnat, Georg, Kraftdroschkug-Süßstr. 12 b**  
30 34

**Dulz, Kurt, Milchhdlg.,** Clausiusstraße 24  
34 48

**Dumath & Fischer, Inh. Otto** Fischer, Käsegroßverteiler, Grün-walder Str. 73  
30 41

**Dummetsit & Ulrich, Land-masch.-Hdlg. u. Reparaturwerk-stätte, Flechterpl. 1**  
27 68

**Dunst, Günther**, Dr. med., Arzt (8½-11, 15-17), Hohe Str. 35 30 25  
**Duwe, Walter**, Viehverteiler n. Fleischermeister, Jägerstraße 6 27 89  
**Dzaebel, Franz**, Viehverteiler, Moltkestraße 11 20 10  
**Ebel, Karl**, Polizeimajor a. D., Lindenstr. 24 30 68  
**Ebner, Albert**, Holländische Kaffeelegerei, Kaffeegeschäft, Wasserstraße 28 22 51  
**Eckert, Friedrich**, Bäckermeister, Stolbecker Straße 24 31 07  
**Edelsheim, v.**, Reichsfreier, Major, Angerpromenade 12 34 31  
**Ehleben, Kfm.**, Deutsche Str. 37 21 85  
**Ehleben, Alfred**, Clausiusstr. 34 33 06  
**Ehlert, F.**, Ziegelei Schalau 28 39  
**Eichamt** (geöffnet jed. Sonnab. v. 8-12½), Clausiusstr. 25 25 35  
**Eichert, Gust.**, + Apothekebesitzer, Luise-Apotheke, Clausiusstraße 38 35 10  
**Eichstädt, Hans**, Weine u. Spirituosen, Ragnit Str. 101 28 71  
**Eigner, Ernst**, + Hohe Str. 74-75 34 91  
**Einkaufsgenossenschaft der Bäckerinnung zu Tilsit**, Adolf-Hitler-Str. 13 (8-12, 14 bis 17, Dienst. u. Freit. vorgeschlossen) 24 92  
**Einkaufsgenossenschaft der Kolonialwarenhändler** e. G. m. b. H., + 24 85  
**Eisenberg, Karl**, Kaufmann, Deutsche Str. 66 30 08  
**Eisengießerei u. Maschinenfabrik**, Robert Moderegger, Stolbecker Straße 8 22 60  
**Eich-Apotheke**, + Dr. Paul Wiskirchner, Stolbecker Str. 113 22 63  
**Elektrizitäts-Aktion-Gesellschaft**, vorm. W. Lahmeyer & Co., Betrieb Elektrizitätswerk und Straßenbahn, Tilsit, Stolbecker Str. 118 \* 35 45  
**Dies., Borgstedt, Karl**, + Dir., Direktions-Wohnhaus 27 06  
**Dies., Pliquet**, Werkmeister, Sommerstr. 64 35 40  
**Dies., Speder**, Monteur, Plottwellstraße 29 20 25  
**Ellering, Dr.**, Zahnarzt, Wasserstraße 6 32 35  
**Ellmer, Walter**, Handelsvertr. f. Textilindustrie, Kossinstraße 3 23 42  
**"Elysium"**, Kabarett, Inh. Osk. Feyerabend, Schlageterstraße 47 28 61  
**Endrigkeit, Dr.**, Rechtsanwalt, Clausiusstraße 2 28 74  
 Wohn. Angerpromenade 17 (28 74)  
**Engel, M.**, Landgerichtspräsident, Roonstr. 8 24 74  
**Engelhardt, Walter**, Moltkestraße 17 27 95  
**Engel's Buchdr.**, Buch- u. Papierhandlung, Hohe Str. 59 21 91  
**Erdöl**, + s. u. Nitag, Erdöl-Handel, G. m. b. H. 25 03  
**Eschmann, Otto**, Tischlermeister, Schulstraße 23 25 85  
**Ev. Kirchengemeinde Tilsit-Stadt**:  
 1. Pfarrstelle (Kohn, Hillspred.) Deutsche Straße 2 31 38  
 2. Pfarrstelle (Anton, Prädik.) Clausiusstraße 9 32 20  
**Pfarrer Kittmann**, Clausiusstr. 9 32 23  
**Pfarrer Lenkisch**, + Deutsche Straße 1 32 21  
**Pfarrer Bergatt**, Deutsche Str. 1 32 22  
 Ev. Kirchenkasse, Deutsche Str. 2 21 70  
 Ev. Kirchenamt, Deutsche Str. 2 23 08

**Noch Ev. Kirchengemeinde**  
**Gerber, Hans**, Organist a. D., Deutschordenskirche, Schlageterstraße 34 (25 90)  
 Kapellenkirchhöfe (Zimmerling) 33 07  
 Kirchhöfe an der Stolbecker- u. Boyenstraße (Dirschofski) 27 43  
 Kirchhof an der Bülowstraße (Oßbuck) 30 32  
 Küster Lieck, Deutsche Str. 1 (23 08)  
 Ev. Diakonissenstation, Schlageterstraße 34 25 90  
 Ev. Frauenheim, + Erich-Koch-Straße 18 26 40  
 Ev. Pflegeamt, + Erich-Koch-Straße 18 26 40  
 Schories, Walter, + Organist a. d. Kreuzkirche, Bismarckstraße 9 23 79  
**Ev. Kirchengemeinde Tilsit-Land**:  
 Adomat, Pfarrer, Hohe Straße 3 32 19  
 Melzer, Pfarrer, Schenkendorffplatz 8 22 53  
 Kirchenkasse d. ev.-luth. Kirchengemeinde Tilsit-Land (32 19)  
**Ev. reformierte Kirchengemeinde**:  
 Pfarrer Lukait, Hospitalstr. 4 32 63  
**Ewert, Ewald, u. Co.**, Kolonialwaren- u. Delikatessenhandlg., Deutsche Str. 50 21 14  
**Fahrschule F. Otto Lehmann**, + Schlageterstraße 27 27 21  
**Falken-Apotheke**, Dr. Kurt Peters, + Deutsche Str. 69 20 05  
**Faßfabrik Horstgall**, + Inh. A. Hoffmann, Labiauer Damm 1 21 77  
**Federmann, Eltriede**, Kolonialwaren-Hölg., Sudermannstr. 1 26 82  
**Feeder, Hellm.**, Dr. med., Facharzt f. Augenkrankh., Wasserstr. 7-8 (9-12, 16-17½, Mittwoch u. Sonnab. nachm. keine Sprechstunden) 28 32  
**Fehlan, Bruno**, Kaufm., Herm.-Göring-Str. 16 23 20  
**Fehr, Horst**, Grundstücksverwaltung, SA-Straße 89a 26 02  
**"Feinstrumpf"**, Strümpfe und Handschuhe, Hohe Str. 66 31 73  
**Feldkeller, Ernst**, Viehhändler, Kleffelstr. 3 30 79  
**Felgenhauer, Luise**, Bürstenfabr., Lederw. u. Reise-Effekt., Deutsche Str. 65 27 83  
**Fendius, Paul**, + Bierpalast, Hohe Str. 32 20 29  
**Fenselau, Fritz**, Fleischermeister, Fleisch- u. Wurstwaren, Ragniters Straße 4 24 17  
**Feuerbestattungsverein Tilsit, E.V.**, + Jägerstr. 21, II 32 82  
 Notruf b. Feuer u. Unfall 22 22  
**Fenersozialität f. d. Provinz Ostpreußen**, + Geschäftsstelle Tilsit, Thesingplatz 2-3 25 93  
**Feyerheerd & Naudszus**, Eisenw.-Handlg., Hohe Str. 96 20 76  
**Finanzamt** s. Reichsfinanzverwaltung  
**Fink, Max**, Zentralbeizungen, sanitäre Anlagen, Hohe Str. 93 24 72  
**Fischer, Adolf**, Dr. med., Facharzt für Haut- u. Blasenleiden (10-13, 16-17), Wasserstr. 9 28 78  
**Fischer & Nickel**, + Inh. H. Hildebrandt u. G. Redetzky, Techn. Geschäft, Wasserstr. 33 22 61  
**Fixson, Major**, Roonstr. 8 34 70  
**Flach, Anny**, Dam.- u. Herren-Frisier-Salon, Parfümerie, Hohe Straße 37 28 16  
**Flach, Emil, & Söhne**, Elektromotoren- u. Maschinenfabr., Inh. Emil Kehl, Herm.-Göring-Straße 1 20 94  
**Flach, Franz**, Mehl- u. Mühlenfabrikate, Schlageterstraße 22 28 87

**Flach, Georg**, Mehl- u. Futtermittel-Großhdlg., Hohe Str. 59 20 56  
**"Flamma"**, Bestattungs- u. Leihensvers.-Ges., Berlin, + Vertr. Nickel, Jägerstr. 21, II 32 82  
**Florian, Otto**, Photogr. Atelier, Röntgen-Institut, Deutsche Str. 31-32 31 16  
**Födrowitz, Emil**, Fuhrgeschäft, Lastkraftw., Kiesgrube, Splittter, Splittter Str. 20 30 38  
**Ford-Händler u. Kundendienst**, + Kurt Walter, Hohe Straße 77 23 60  
**Forstrenter, F.**, + Drogerie, Farben, Seifen, Photo-Artik., Hohe Str. 34 u. Wohn. 21 55  
**Foto-Frehsdorf**, Atelier f. moderne Fotografie, Herm.-Göringstraße 8 34 97  
**Freudenreich**, Lastkraftwagenfuhrhalter, Kiesgrube, Schwedenstraße 5 26 91  
**Frentel, M.**, Buchhandlg., Hohe Straße 21-22 25 19  
**Freynt, Willy, Kfm.**, Bismarckstraße 45 23 74  
**Friederici, Margarete**, Hebammen-schwester, Heinrichswald, Straße 6 21 34  
**Frischei-Genossenschaft Gumbinen**, e. G. m. b. H., Packstelle Tilsit, SA-Straße 84 28 21  
**Frisch vom Baum**, Inh. Ernst Wank, Hohe Str. 64 26 45  
**Fuchs, Gertrud**, + Hohe Str. 43 über 21 18  
**Fuehrer, Walter**, + Kreisoberinsp., Albrechtstr. 13 35 21  
**Fülleborn, Otto**, Buchdruckerei, Deutsche Str. 11 22 89  
**Funk, Hans-Georg**, Bäckerei, Stiftstr. 11 27 65  
**Gabriel, Herbert**, Dr. med., Facharzt f. Kinderkrankh. (10 bis 12, 15½-17), Hohe Str. 84 33 37  
**Gaedtke, Ernst**, Brennmaterial, Bau- u. Nutzholzhdlg., Ragniters Straße 8a 26 13  
**Gailus, Martha**, Hebammen-schwester, Hohe Str. 16 21 61  
**Ganguin, Otto**, + Fabrikdir., Thesingplatz 1 34 44  
**Gartunkel, J.**, Haushes., Herm.-Göring-Str. 3 30 22  
**Gastell, Helmut, Dr.**, prakt. Tierarzt, Angerpromenade 12 30 18  
**Gasthaus Kalkappen**, Karl Kroll, Kalkapper Straße 17 33 91  
**Gaswerk** + (29 11)  
**Gasner, Fritz**, Tabakwar.-Großhdlg., Schlageterstr. 33 30 30  
**Gasner, Otto**, Banklemperei, Bedachungs- u. Install.-Gesch., Zentralheiz., Deutsche Str. 60, Privatwohn.: Metzstraße 68 35 00  
**Gauh, Staatsanwaltschaftsrat**, Lindenstr. 5 31 22  
**Gawohn, Otto**, Bauer, Ragniters Straße 61 28 37  
**Geheime Staatspolizei**, + Staatspolizeistelle in Tilsit, SA-Straße 67 (29 91)  
**Gehrman, Carl**, Apotheker, Deutsche Str. 54 32 69  
**Gemeinnütz. Bau-Genossenschaft**, e. G. m. b. H., Stiftstraße 12 21 41  
**Gendarmerie**:  
 Distriktführer I, Hptm. d. Gen. Schwieger, Wörthstr. 4 23 25  
 Gen.-Inspektionskommandant, Gen.-Inspekt. Gogler, Marienstraße 7 23 83  
 Gen.-Hauptwachmeister Tietz, Grünwalder Str. 114 34 87  
**Tilsit I**, Gen.-Meister Rosenbaum, Kalkapper Str. 53 28 90  
**Tilsit II**, Gen.-Hauptwachmeister Ballner, Tilbelestr. 1 33 05  
**Tilsit III**, Gen.-Hauptwachmeister Hardt, Heinrichswald, Straße 1 26 06  
**Schalau I**, Gen.-Hauptwachmeister Hingst 27 16  
**Schalau II**, Gen.-Hauptwachmeister Krebs 27 16

**Gennies, Nachl.**, Inh. Otto Juckel, Tabak- u. Schnupftabakfabrik, Stolbecker Straße 43 35 27  
**Gensch, Fritz, jr.**, + Tiererei n. Schleppeit., Memelstraße 7 22 07  
**Gerber, Rob.**, Inh. C. Grund, Optik, Stahlwaren, Bandagen, Wasserstraße 31 25 92  
**Gerhard, E.**, Zigarrengeschäft, Hohe Str. 21-22 35 65  
**Gerhard, Emil**, Ankerdrogerie, Clausiusstr. 11 21 06  
**Gerichtsgelängnis** 21 69  
**Gerichtshalle**, Inh. R. Matzschull, Clausiusstr. 2 31 15  
**Gerlach, Dietrich**, + Rechtsanw., Hohe Str. 13 über 25 29  
**Gerlach, Helene**, + Hohe Straße 13 25 29  
**Gerlach, Siegfried**, Spedit. n. Fuhrhalt., Schlageterstr. 3 25 70  
**Gerling-Konzern**, Allg. Vers. A. G., + Gen.-Agt. Hans Saebe, Adolf-Hitler-Str. 3a 22 41  
**Gernhöfer, Alfr.**, Bankdirektor, Salzburger Straße 8b 30 80  
**Gerull, Landwirt**, Moritzhöhe b. Tilsit-Kalkappen 24 15  
**Gerull, Franz**, Sägewerk, Splittter Straße 7-10 35 70  
 Ders., Privatwohn., Landwehrstraße 49 22 36  
**Gerull, Otto**, Malermeister, Schlageterstraße 9 20 14  
**Gesien, Alb.**, Konditorei n. Café, Hohe Straße 20 22 67  
**Giedat, Franz**, Spezialbans für Herrenbekl., Hohe Str. 9a 28 05  
**Giedigkeit, Otto**, Naturisidhlg., Stolbecker Straße 82 20 93  
**Gimball, Max**, Hohe Straße 72 35 15  
**Glabitz, D.**, SA-Straße 15 25 24  
**Glabitz, P.**, + Prokurist d. Fa. Robert Meyhoefer, Landwehrstraße 10 27 79  
**Glietz, Gebr.**, Sargmagazin und Beerdigungsinstitut, Deutsche Straße 15 30 39  
**Glowienka, Rud.**, Handelsvertr., Schlageterstr. 23-24 28 71  
**Gobba, Herbert**, + (Bettlenhaus Gobba), Hohe Str. 79 23 96  
 Privatwohn.: Hohe Straße 79 (23 96)  
**Goebel, Rudolf**, + Sommerstraße 50 24 98  
**Goetz, Arthur**, Kolonialwaren, Delikatessen, Bücherstraße 61 31 02  
**Goetz, Kurt**, Kaufm., Salzburger Straße 8a 35 92  
**Goetze, Fr.**, Kfm., Drangowsky Straße 34 36 67  
**Götze, Paul**, Mechanikermeister, Nahnmasch.- u. Fahrradhandlung, Fletderplatz 1 21 58  
**Goetzke, Kurt**, Zigarrenhdlg., Clausiusstr. 40 23 03  
**Gohl, Rud.**, Spiel- u. Sportwaren, Kinderwagen, Biengeräte, Deutsche Str. 58 27 77  
**Goldberg, G. u. B.**, Dampfsäge-Hobelwerk, Holzhdlg., Bangesch., techn. Büro, Stolbecker Str. 33 31 89  
**Golz, Tabea**, Hebammen-schwester, Oberst-Hoffmann-Str. 11 32 96  
**Gotzkow, v.**, Oberstleut. a. D., Scheunenstraße 34 23 10  
**Grabowski, Franz**, Getreide-Saaten-, Futtermittel-Großhdlg., Packhofstr. 14 24 81  
**Graftenberg, Gartenbaubetrieb**, Senteiner Str. 41 24 04  
**Graftenberg, Walter**, Heilpraktiker, Naturheilpraxis, Wasserstraße 21 30 14  
**Graß, Georg**, Auto-Rep.-Werkstatt, Jägerstraße 24 33 80  
**Graue Schwestern**, Wasserstraße 19 33 30  
**Graw, Werner**, Leiter d. Deutschen Bank, Tilsit, Moltkestr. 8 30 96  
**Grenzlandtheater Tilsit**: Intendanz - Verwaltung (29 11) Kasse 22 96

**Grickschat, Ew.**, Kolonial-, Materialw., Destill., Restaurat., Deutsche Str. 74 28 17  
**Grigolett, Eng.**, Elektro-Install.-Geschäft, Deutsche Str. 31-32, Priv. Erich-Koch-Str. 14 31 76  
**Grigolett, Gustav**, Kfm., Landwehrstr. 34 32 03  
**Grimm, Bernhard, Dr.**, Landgerichtsdirekt., Bismarckstr. 30 31 75  
**Gritzko, Bruno**, Schreib-, Rech.-Maschin., neuzeitl. Bürobedarf, Deutsche Str. 18 31 27  
**Groechel, J.**, Juwelier, Wasserstraße 3 23 41  
**Groeger, Schuhwar.**, Hohe Str. 81 24 94  
**Größer, Herm.**, Waren-Großhdlg., Hohe Str. 17 21 20  
**Grollmund, Otto**, Kfm., Lindenstraße 8 24 61  
**Gronau, Erich**, + Rodschlächterei u. Wurstfabrik, bei Unfällen Transportauto verfügbar, Hohe Straße 6 21 32  
**Gronau, Herm.**, + Schäfer, Gartenrestaurant, Sommerstr. 14 20 71  
**Grooke, Kurt**, Hauptmann und Komp.-Chef, 12/IR. 43, Lindenstraße 10 31 97  
**Gross**, + Privat-Autovermietung, Hermann-Göring-Str. 15 24 24  
**Groß, Vinzenz**, Foto-Atelier, Hohe Str. 63 25 21  
**Großmann, Otto**, G. m. b. H., Vertretung Tilsit, Paul Schelat, Hohe Straße 91 26 55  
**Grüne Apotheke**, + M. Vollradt, Deutsche Str. 63. 20 12  
**Grünheit, Wilh.**, Installat., Siedlung Birgen 27 32  
**Grubert, Herbert**, + Stellmachermstr., Kalkapper Str. 25 34 64  
**Gruetzbach**, Hauptmann, Wörthstraße 3 32 26  
**Gruhn, Max**, Delikatessenhaus, Erich-Koch-Str. 25 21 72  
**Grundmann, Bernhard**, + s. Grüne Apotheke 20 12  
**Guddas, Walter**, + Handelsvertreter, Oberst-Hoffmann-Str. 1 24 85  
**Günther, Ernst**, + Dipl.-Gartenbauinspektor, Gartenarchitekt, Kastanienstr. 9 23 94  
**Günther, Hans**, Bz.-Direktion, divers. Versicherungen, Wasserstraße 7-8 28 06  
**Günther, Kurt**, Holz- u. Kohlenhdlg., Seilerstr. 3-4 20 74  
**Gusovins**, + Landwirt, Riedenhof b. Pamletten 21 88  
 Ders., Göringshof 21 74  
**Gutowsky, Rich.**, Kolonialw.-Packkammer, Schenkendorffpl. 22 00  
 Ders., Kolonialw.-Packkammer, Ballgarden 2 Prö 21 75  
**Gymnasium**, Oberstudiendirektor Dr. Abernecy, Oberst-Hoffmann-Str. 18 24 77  
**Haasler, Kurt**, Kolonialw. u. Gastwirtschaft, Schwedenfeld 26 34 33  
**Haeling**, + Kreisbaumeister, Moltkestr. 14 30 48  
**Hähling, Kurt**, Major, Clausiusstraße 30 27 71  
**Hänisch, von, Joachim**, Fabrikdirektor, Popbromenade 28 21 36  
**Hansa-Antidienst**, + Dannacker, Steinstraße 8 27 03  
**Hansa-Vertr.**, + Dannacker, Hugo, Angerpromenade 12 27 03  
**Härzer, Artur**, + Autovermiet., Dragonerstraße 33 27 24  
**Haese, Fritz**, Blumen- u. Samenhdlg., Deutsche Str. 46 25 82  
**Hatenspeicher**, + (29 11)  
**Hafner, Otto**, Tabakfabrikate, Hohe Straße 77 32 62  
**Hamburg-Amerika Linie**, + Vertreter Carl Krantz, Nachf., Packhofstr. 2 34 56

**Handelskammer** + s. Industrie- u. Handelskammer  
**Handelslehranstalt**, + Stolbecker Str. 112 (29 11)  
**Harbrucker, Walter**, + i. Fa. Tils. Rollf.-Ges. m. b. H. 28 02  
**Harder, Louis**, Automobile, Rep.-Werkst., Fahrerschule, Vulkanisier-Anst., Dragonerstr. 31 25 75  
**Hardt, J.**, Schubwaren, Deutsche Straße 60 33 65  
**Harren, Wilh.**, Textilvertreter, Fabriklager, Grobhdg. in Stoff., Hohe Str. 81 22 49  
**Hartmann, Hans**, + Montagebüro d. Telefonbau-u. Normalzeit A.-G., Ragniter Str. 16 27 75  
**Hartung, Karl**, Helegroßhandlg., Inh. Egon Mertins, SA-Straße 19 34 57  
**Hasenpusch, Doris**, Molkereistraße 15 26 27  
**Haupt, A.**, Käsegroßhdg., Gr. Gerherstraße 5 21 60  
**Haupt, Franz**, Kfm., Senteinen b. Kalkkappen, Hauptstr. 22 97  
**Haus- u. Grundbes.-Verein**, e. V., + Geschäftsstelle Hohe Straße 44 21 73  
**Hecht, O.**, + Bahnhofsgarten, Heinrichswalder Str. 25 34 68  
**Heer, Ferdinand**, Kolonialw.-Hdlg., Ragniter Str. 98 28 36  
**Heidenreich, Arthur**, Wehrbezirksoffiz., Hauptmann (E), Lindenstraße 9 32 84  
**Hein, H.**, Lehrer, Salzburger Straße 5, II 25 17  
**Heisel, Hedwig**, Hebammen-schwester, Schwedenfeld 25 60  
**Heilbardt, Ulrich**, + Dr., Stabs-leiter d. Kreisbauernschaft, Williamstraße 1d 33 00  
**Hellwich**, Autoreparaturwerkst. u. Reifenbdg., Königsberg Str. 113 35 28  
**Henke, Walter**, + Geschäftsf. d. Ost-Kohle G. m. b. H., Metz-straße 2 23 70  
**Henkel, Rudolf**, + Automobile, Fahrschule, Seilerstr. 3-4 24 38  
**Hennig, Gustav**, Kolonialwar., Lebensmittel, Schwedenstr. 32 23 62  
**Henaig, Olga**, + Fran. Heb-ammen-schwester, Adolf-Hitler-Straße 8 30 61  
**Hennig, Willy**, Holz-, Kohlen-u. Nutzholzhdlg., Stolbecker Str. 113 32 06  
**Hermanek, H.**, Heilpraktiker, Stolbecker Straße 120 35 71  
**Hermanau, Heinrich**, Bäcker-mstr., Schenkendorf-Bäckerei, Schenkendorfplatz 3 21 07  
**Herrmann, Emil** + 24 88  
**Herrmann, F.**, Holzmesser, Jägerstr. 30, II 31 05  
**Herrmann, Heinrich**, Juwelier, Hohe Str. 37 33 29  
**Herrmann, Rudolf**, Toiletteart.-Grobhdg. (8-12, 14-18), Dragonerstr. 17 24 75  
**Herzfeld, Alfr.**, Hohe Str. 23 25 30  
**Hildebrandt, Heinrich**, + Mit-inhab. d. Fa. Fischer u. Nickel, Kohlstraße 6 22 61  
**Hill, Herbert** + 30 35  
**Hildebrandt, Walter**, Baumstr., Tiefbauunternehmen, Landwehrstraße 43 21 65  
**Hildebrandt, Werner**, Haupt-schriftleiter, Grünstr. 7 22 52  
**Hirschmann, F.**, + Inh. des Malergesch. J. Wossly, Lindenstraße 1 26 10  
**Hirschkorn, Edmund**, Elektro-meister, elektr. Licht- u. Kraftanlagen, Hohe Str. 55 20 61  
**Hirschkorn, Edmund**, + Ders., Scheunenstr. 2 (20 61)  
**Hirth, August**, Kurzwaren-Groß-hdlg., Hohe Str. 89 23 43  
**Hödtke, Walter**, Detektivbüro u. Auskunft, Clausiusstr. 20 23 51  
**Hofer, Alfred**, Textilwaren, Hohe Straße 40 24 71

**Hofer, Charlotte**, Schirm- u. Lederwar.-Gesch., Hohe Str. 43 34 09  
**Hofer, Walter**, Landgerichtsrat, Stolbecker Straße 105 35 93  
**Hoffmann, Rudolf**, Kolonialw.-Delikatessen, Konfitüren, Spirituosen, Salzburger Str. 4 21 08  
**Holm, Fremdenheim, Hermann**-Göring-Str. 7 31 28  
**Holzmeßant, Deutsche** Str. 74 20 59  
**Holzner, H. O.**, + Bücherstube, Hohe Str. 45 26 57  
**Hopp, Albert**, Destillat. u. Bier-stube, SA-Straße 94 25 10  
**Hoppe, Wilh.**, Gastwirt, Clau-siusstraße 14 35 63  
**Horch, Heiner**, Inh. Ed. Rob-leder, Wasserstr. 2 21 40  
**Horlitz, Felix**, Malermeister, Deutsche Str. 20 32 60  
**Horstgall, Fabrik**, + s. a. Fabrik 21 77  
**Hosius, Obergerichtsvollzieher**, Stiftstraße 11 20 78  
**Hosse, Karl**, + Hohe Str. 62 24 03  
**Hotel Deutsches Haus**, + Inh. Ernst Mohring, Packhof-straße 7 20 91  
**Hotel Kaiserhof**, Bes. Ernst Pohland, Deutsche Str. 13 21 56  
**Hotel Königl. Hof**, Inh. Geschw. Sultz, Hohe Straße 57 20 01, 21 01  
**Hotel Kulmbacherhof**, Inh. Erich Kerat, Hohe Str. 71 34 93  
**Hotel Reichshof**, Inh. Chr. Lange, Hohe Str. 30 21 35  
**Hübner, Fritz**, Lebensmittel-hdlg., Moltkestr. 18 26 11  
**Hufeld, + Musikdirektor**, Clau-siusstraße 6 (29 11)  
**Hunk, Hans**, Tabakwaren- u. Zuckerwaren-Großhandlg., Hohe Straße 65 34 01  
**Iglloffstein, Kurt**, Fleischermstr., Hohe Str. 90 33 32  
**Industrie- u. Handelskammer** für Ost- u. Westpreußen, + Ge-schäftsstelle Tilsit, SA-Str. 79 20 63  
**Irretier, Minna**, + Geschäftsinh., Deutsche Str. 55 34 06  
**Interessengemeinschaft** + „Lichtspielhaus“ u. „Capitol“, Büro Hobo Str. 60 24 03  
**Jach, Bruno**, Rest. u. Speise-wirtsch., Wasserstr. 17 28 68  
**Jackstadt, Max**, Elektro-Werk-statt, Deutsche Str. 52 21 23  
**Jacob, Dr.**, Zahnarzt (9-12, 15 bis 17, auß. Sonnabend nachm.), Hohe Str. 63 32 75  
**Jacobi, Dr. jur.**, Rechtsanw. u. Notar, Büro Oberst-Hoffmann-Straße 1, und Wohn. Sommer-straße 43 20 68  
**Jäckel u. Schergaut**, + Textilhaus, Hohe Str. 33 25 05  
**Jährling, Fritz**, Langgasse 9 23 39  
**Jagamasi, E.**, + Inh. M. Jur-gelcit, Buchdruckerei u. Buch-binderei, Hohe Str. 78 22 06  
**Jakobelt, Fritz**, Großhandel, Clausiusstraße 5 27 92  
**Jakobruhe**, + Inh. Gustav Po-dehl, Garten- u. Saalgestätten-betrieb, Arndtstr. 22 20 26  
**Jankowsky, Ernst**, Inh. Erich Jankowsky, Sattlermstr., Leder-u. Polsterw., Hohe Str. 9 30 44  
**Janz, Ewald**, Dentist, Hohe Straße 38 34 32  
**Janz, Olga**, + Hebamme, s. Hennig 30 61  
**Jokuschies, Franz**, Insp. d. Aachen-Leipziger Versich.-A.G. u. d. Magdeb. Lebensversich.-A.G., Tilsit, Schenkendorfpl. 8b 33 19  
**Joost, Hptm. a. D.**, Kreisjäger-meister, Theesingpl. 1 33 90  
**Jordandt, E.**, vereid. Bücher-revis., fachm. Steuerberatungsst., Lindenstraße 14 27 60  
**Wohn.**, Fischgasse 2a (27 60)

**Jordan, Rittmeister**, Stolbecker Straße 3a 20 08  
**Jospeit, F.**, Fleischeri, Schloßmühlentr. 7-8 33 08  
**Jotatz, Alb.**, Pelzwarengeschäft, Deutsche Str. 61 22 46  
**Jotatz, J.**, Blumenhandlung, Hohe Straße 76 25 33  
**Juckel, H.**, Konditorei u. Fein-bäckerei, Stolbecker Str. 110 32 83  
**Jülich, Albert**, Schneidermstr., Erich-Koch-Str. 17 32 86  
**Jugendherberge** + (29 11)  
**Jung, Wilh.**, Last- u. Kraftfuh-rwesen, Stolbecker Str. 116 28 63  
**Juncker, Georg**, Fahrrad- und Nähmaschinen-Hdlg., Herm.-Göring-Straße 12 31 01  
**Jurkat, Richard**, Baugegeschäft, Senteiner Ausbau 11 30 17  
**Jurkschat, Otto**, Fleischermstr. u. Viehhandlung, Lindenstr. 3 28 07  
**Jurkatul, Wilh.**, Holz- u. Koh-lenhandlung, Stolbecker Str. 46 23 34  
**Juschka, Fritz**, Baumeister, Architekt, Jägerstr. 22 21 98  
**Juschka, Ludw.**, Stadtbaumstr. a. D., Abschätzungskomm. der Feuersozietät, Vertr. d. Rhein-westf. Boden-Credit-Bank, Oberst-Hoffmann-Str. 20 24 32  
**Kairies, Albert**, Kfm., Splittener Str. 44 35 64  
**Kairies, Benno**, Landw., Tilsit-Preußen 24 16  
**Kairies, Otto**, Baugegeschäft, Schloßbergstraße 21 93  
**Kaiser, Poststelle Tilsit** 3, Sprosserweg 60 28 75  
**Kaiser, Wilh.**, Dr. med., prakt. Arzt, Röntgeninstitut (9-11, 16-18), Schenkendorfplatz 11 20 20  
**Kaisers Kaffeegesch.**, G. m. b. H., Hohe Str. 63 28 13  
**Kalanke, Elfriede**, NS-Frauen-schaftsleiterin d. Ortsgr. Senteinen, Damaschkestr. 47 35 16  
**Kalepy u. Schink**, Radio-Ing., Werkst., Hermann-Göring-Str. 10 23 33  
**Kallweit, Ella**, Kolonialwaren, Birgener Str. 71 23 72  
**Kallweit, Geschw.**, Kolonialw., Landwehrstr. 7 24 91  
**Kaminski, Ernst**, Fuhrhalterei, Stolbecker Str. 20 32 97  
**Kaminski & Bernoth**, + Inh. Ernst Bernoth, Elektro-Reparat.-Werkst., Stolbecker Str. 4 20 19  
**Kaninke, Bertha**, Kohlenhdlg., Sommerstr. 2 25 32  
**Karbantzki, Michael**, Händler, Schlageterstr. 4, II 21 80  
**Kares, E.**, Fensterreinigungs- u. Bohnerinstitut, Goldschmiede-straße 52 26 49  
**Kasino-Ges.**, e. V., Schlageter-straße 53 26 34  
**Kassenärztliche Vereinigung Deutschlands**, Bezirksstelle I, Erich-Koch-Str. 18 33 17  
**Katasteramt** (Vorsitz, d. Grund-steueraussh.), Angerpromenade 20 (Neues Gerichtsgebäude) 31 04  
**Katholisches Pfarrhaus**, SA-Straße 74 33 24  
**Katruß, Hans**, Handelsvertreter, Langgasse 29 25 37  
**Kaufmann, Fritz**, Autobusver-mietung, Erich-Koch-Straße 12 34 58  
**Kaulbars, Fritz**, + Geflügel-Mästerei, Grünstr. 3 20 85  
**Kebies, Ewald**, Flößereibetrieb, Pakallnis 74 28 84  
**Kehler, Franz**, Dam.- u. Herren-reisur, Hohe Str. 41 23 55  
**Kehler, Friedr.**, Dampftischle-rei, Gr. Gerberstr. 16a 24 23  
**Kenkel, Otto**, + Obersteuereinsp. a. D., Bismarckstr. 27 20 27  
**Kenkies, Kfm.**, Deutsche Str. 39 20 22  
**Kerat, Max**, Wollhaus, Wasser-straße 5 26 65

**Kerbst, E.**, + Zentralheizungen, Wasserversorgungen, Grünstr. 3 über 20 85  
**Kerkau, Franz**, + Angerprom-e-nade 15 31 78  
**Kessing, Richard**, Feuerwehr-mann, Kleffelstr. 8 21 42  
**Keßler, Malwine**, + Ehrenfede über 27 96  
**Keyser, J. C.**, Kalkbrennerei, Märtelfabr., Bau- u. Brennmat.-Hdlg., Schloßpl. 9-10 \* 24 53  
**Ders.**, Privatwohn. Max Keyser, Hohe Straße 13 25 63  
**Kiebert, Adolf, jun.**, Bierappa-riationsbau, Stolbecker Str. 3 25 15  
**Kiekel, Fritz**, Ofenbau-Geschäft, Schlageterstraße 11 26 77  
**Kirschner, Paul**, Hohe Str. 41 24 18  
**Kirschning, Albert**, Stadtrat, Clausiusstraße 19 23 92  
**Kirschning, Gustav**, Landw., Bartenhöb b. Pamletten 33 34  
**Kirschning, Kurt**, + i. Fa. Tils. Rollf.-Ges. m. b. H. 28 02  
**Kißnat, Richard**, Ostdt. Vulkanisieranstalt, Deutsche Str. 60 24 73  
**Kißner, R.**, + Inh. Emil Neu-mann, Nahrungs- u. Genußmittel-Großhdg., Wasserstr. 21 21 12  
**Klammer, Emil**, Inh. Werner Klammer, Spiel- u. Lederwaren, Hohe Straße 15 33 67  
**Klaudius, H.**, + Ofenhandlg. u. -Setzgesch., Jägerstr. 23 35 36  
**Kleinbahnverwaltung Tilsit** 21 89  
**Klement, Färberei** u. chem. Reinigungsanstalt, Hauptgesch. SA-Straße 80, Zweiggesch. Erich-Koch-Straße 23, Dampfdruck-anstalt SA-Straße 80 21 44  
**Klemm, Franz Richard**, Inh. d. Fa. Aug. Ferd. Mertins Nachf., Deutsche Straße 24 20 11  
**Klemm, Elisabeth**, Molkereistraße 14 32 38  
**Kliwer, Dr.**, Zahnarzt, Hohe Straße 31 22 87  
**Ders.**, Privatwohn. Hohe Str. 28 23 97  
**Kliwer, Sammel**, Amtsg.-Sekt. i. R., Rechtsauskunftsstelle, Angerpromenade 6 30 26  
**Kling & Stanke**, Elektrobedarf, Oberst-Hoffmann-Str. 2 23 22  
**Klinschewski, Fritz**, Autover-mietung, Schwedenstr. 4 24 20  
**Kloß, Erich**, Reisevertr. d. Henkel u. Cie. A. G., Düsseldorf, Herzog-Albrecht-Platz 4 28 24  
**Kniffki, Hans**, Drogerie u. Foto-handl., Hohe Str. 81 u. Wohn. Hohe Straße 9a 22 71  
**Knoblauch, Grete**, Frau, Kö-nigsberger Str. 3b 22 98  
**Knocks, Ewald**, Inhab. Arthur Knocks, Lederfabr., Stolbecker Straße 70 34 03  
**Knoll, Bruno**, Kfm., Stolbecker Straße 3 20 72  
**Knoop, Karl**, Rest. z. Wasser-turm, Friedrichstr. 65 25 95  
**Kochanowsky, August**, Fuhr-unternehmen, Deutsche Str. 31-32 35 05  
**König, Otto**, Gärtnerei, Grün-walder Straße 78 30 07  
**Königsberger Wach- und Schließges.**, + Dir.: Königs-berg, Klapperviese 5, Filiale Tilsit, Schlageterstr. 18 52 70  
**Köpcke, A. Nacht**, + Inh. E. Günther, Samengroßhdg., Baun-schule, Kastanienstr. 9 23 94  
**Zweiggesch.**, Sämereien, Futter-mittel, Hohe Str. 17 (23 94)  
**Köster, A.**, Bezirkskornstein-fergermstr., Lindenstr. 2b 24 26  
**Kohler-Import**, Bez.-Vertreter Walter Roepke, + Molktr. 1, 30 31  
**Kohtz, Karl**, staatl. gepr. Den-tist, Herm.-Göring-Str. 3 31 98  
**Komm, W.**, Senteinsetzstr., Carls-berg 33 15  
**Konditorei Beitschat**, Inh. Max Piltokat, Oberst-Hoffmann-Str. 7 35 61

**Konditorei Krentzberger**, Inh. Bruno Seeheger, Hohe Straße 13 28 11  
**Konditorei Winter, Nachf.**, + Inh. Preußler, Deutsche Str. Nr. 16-17 28 19  
**Konstantin, Carl, & Co.**, Inh. Carl Konstantin, Großhandel, Hohe Straße 66 34 74  
**Kontrollamt Tilsit, Kontroll-stelle I**, L. K. Insp. Scharlen-orth (Spezchz.: Sonnab. 8-13), Herm.-Göring-Str. 13 32 65  
**Kontrollamt Tilsit, Kontroll-stelle II**, Kontrollinsp. Schnei-der (Spezchz.: Sonnabend 8-13), SA-Straße 92 35 76  
**Konzert-Gafé Kaiserkrone**, Inh. Arthur Schellhammer, Hohe Straße 40 22 69  
**Kopp, Egon**, Bauer, Pamletten 21 09  
**Koppitz, Alfred**, + Kaufm., Jägerstraße 11 32 00  
**Kornhaus-Genossenschaft**, e. G. m. b. H. zu Tilsit, + Hohe Straße 88 \* 28 51  
**Kosmahl**, + Schlageterstraße 34 27 93  
**Kotsch, Viktoria-Versich.**, Adolf-Hitler-Straße 11 23 95  
**Kotsch, F.**, Baugegeschäft, Moritz-behmer Straße 9a 24 59  
**"Kraft"-Vers.-A. G.** (Allianz-Konzern), + Inspektor W. Babst, Königsberger Straße 3b 33 31  
**Krahmer, Hugo**, Fleischermstr., Landwehrstr. 45-46 34 04  
**Krakautzki, Bruno**, Ofenbau-geschäft 32 49  
**Krankenhaus Stadthelde** 32 66  
**Krankenhaus Städtisches**, + Koblstraße 5 21 67  
**Krantz, Carl, Nachf.**, + Sped., Möbeltransport, Grenzerzollung, Hamburg-Amerika Linie, Luft-hansa, Packhofstraße 2 34 56  
**Krantz, Georg**, + Dr., Siehr, Friedrich, + Dr., Rechtsanw. u. Notare, Hohe Str. 37 20 49, 30 65  
**Krause, Paul**, + Dir. der Tils. Actien-Brauerei, Teichstr. 14-17 33 45  
**Kreide, Rud.**, Essigsprit- und Selterfabr., Rosenstr. 14 35 17  
**Kreil, Fritz**, Holz- u. Kohlen-handl., Hindenburgstr. 1 32 27  
**Kreisausschuß** \* 29 51 (Landratsamt, Landkrankenk.). Die eigene Vermittlung verbind-et während der Dienststunde sämtl. Dienststellen des Kreis-ausschusses u. d. Landratsamts. In der übrigen Zeit sind zu er-reichen:  
Wohn. d. Landrats 26 54  
Dienst d. Landrats + 34 50  
Kraftwagenführer Adolf Fuchs 25 48  
Wohn. d. Bürodirektors Neumann 33 59  
Dienstz. d. Kreisoberinsp. Führer 24 58  
Wohn. d. Kreisoberinsp. Führer + 35 21  
Wohn. d. Kreisbaumstr. Haeling + 30 48  
**Kreisbauernschaft:** Sachbearbeit. d. Viehwirtschafts-verbandes, Erich-Koch-Str. 30 39  
**Kreishandwerkschaft Tilsit**, + Hohe Straße 78 32 02  
**Kreiskasse, Staatl.**, + s. Polizeidirektion (29 91)  
**Kreiskrankenhaus Tilsit**, Magazinstraße 4 21 48  
**Kreisschulrat I. Ragnit**, Fick, SA-Straße 13 28 98  
**Kreissparkasse Tilsit-Ragnit**, + Hohes Tor 1-2 \* 25 51  
Nach Dienstst. Banaski, Kreis-sparkassendirektor 25 51  
**Kreis-Synagogen-Gemeinde**, Büro Schulstraße 13 31 96  
Dr. Roessel, Rabbiner (31 96)  
**Kretzer, Erich**, Kaufmann, Da-maschkestraße 12a 30 37

- Kretzing, Geschw.**, Blumen-  
geschäft, Hohe Str. 57 35 86
- Kreutzer, Friedrich**, Zentral-  
heiz., sanit. Anl., Büro u. Lag.  
Deutsche Str. 29 (7-12, 14-18)  
30 46  
Ders., Privatwohn., Mulumstr. 7  
30 29
- Kreutzer, Walter**, Angest. d.  
Feuerlöschpolizei, Moltkestr. 1  
31 37
- Krieg, Paul**, Schmiedemeister,  
Marienstraße 16 25 26
- Krieger, Paul**, Eisenw.-Großhdlg.,  
Deutsche Straße 4 23 15
- Kröhner, Fritz**, Fleischerstr.,  
Erich-Koch-Str. 40 30 88
- Kroll, + Dr.**, Chefarzt d. Städt.  
Krankenhaus. (12-13 im Städt.  
Krankenhaus), Kohlstr. 5 21 67  
Ders., Privatwohn., Sommer-  
straße 44 21 37
- Kronen-Apotheke u. Drogen-  
handl.**, Inh. Kukath, Hohe  
Straße 26 20 31
- Krüger, Franz**, + Deutsche  
Straße 38 23 48
- Krüger, Gertrud**, Schokoladen-  
Konf.-Gesch., Hohe Str. 58 23 76
- Krüger, Gotthilf**, Bürsten- und  
Seilenhaus, Herm.-Göring-Str. 1  
31 17
- Krüger u. Arimond**, Metallw.-  
Fabrik, SA-Straße 92-93 22 79
- Kruse, Franz**, Architekt,  
SA-Straße 42 23 67
- Kryszon Wilh.**, Fuhrhalterei,  
Deutsche Str. 66 32 05
- Kühl, Ernst**, Ingen., Ziegelei  
Trappen, Lindenstr. 2 26 72
- Kühn, A.**, Kolonialw. u. Weine,  
Flottwellstr. 12 PrÜ 28 10
- Kühn, Emil**, Lebensmittel, Kall-  
kapper Str. 13 24 65
- Kuhlius, Waldrestaurant** 33 75
- Kuhn, M.**, Sarg- u. Möbelfabr.,  
Deutsche Str. 27 34 15
- Kuhnke, Inh.**, Zarm, Uhrmacher,  
Hohe Straße 54 30 62
- Kulawski, Bernhard**, Vieh-  
großhandl., Waldstr. 53 30 91
- Kulturbaubeamte, Der, + i. d.**  
Kreise Tilsit-Ragnit, Eichneid-  
erung u. Schloßberg u. Linken-  
hufenberger Deichverband, SA-  
Straße (Polizeidirektion)  
\* 26 51
- Kumbartzki, H.**, Fleischerrei,  
Erich-Koch-Str. 21 35 72
- Kung, + Dr.**, Rechtsanw. u.  
Notar, Hohe Str. 43 21 18  
Wohn. Angerpromenade 17 34 61
- Kunka, Benjamin**, Motormühle  
Schwedenfeld 7 34 19
- Kunz, Albert**, Bz.-Schornstein-  
fegermeister, Garnisonsstraße 30  
27 45
- Kurbjuweit, Otto**, Malermstr.,  
Ludendorffplatz 7 23 32
- Kurbjuweit, W.**, früher Köpffe,  
Topfich- u. Gärtnerei-Spezialhaus,  
Hohe Str. 10 34 73
- Kurschat, Erdmann**, Kaufm.,  
Damaschestr. 26-27 34 60
- Kurz, Bruno**, Licht- und Mas-  
sage-Institut, Fußpflege, Hohe  
Straße 66 32 37
- Lambrecht, Th.**, Inh. E. Hoff-  
mann & M. Boy, Schneiderat.,  
Spielw., Deutsche Str. 16 35 22
- Lamprecht, Gertrud**, Frauen-  
schäftsleiterin, Sommerstr. 63a  
21 94
- Land, Dr.**, Rechtsanwalt u. Notar,  
Büro Hohe Straße 31 26 08  
Wohn. Sommerstr. 41 (26 08)
- Landesbank d. Prov. Ostpr.**,  
+ Zweigst. Tilsit, Hohe Str. 24  
46, II \* 32 42  
Nach Dienstschluß: Zimmermann,  
Bankdirektor 32 42
- Landesbanamt**, Jägerstr. 30  
\* 28 56
- Landgericht** + 33 53  
\* 33 51
- Landkrankenkasse f. d. Kr.**  
Tilsit-Ragnit 33 78
- Landrat s. Kreisaußschuß**
- Landratsamt** + \* 29 51
- Landwirtschaftl. Haus-  
frauenverein**, Hohe Str. 81  
28 08
- Landw. Hausfrauenverein**,  
Erich-Koch-Str. 25 34 88
- Lange, Max**, Fisch-Spez.-Gesch.,  
Schenkenkondorplatz 1 25 79
- Lange, Werner**, Fischspezial-  
geschäft, Herzog-Albrecht-Platz 3  
26 37
- Lappat, Otto**, Kolonialw., Meer-  
wischpark 3 30 70
- Lappiens, Artur**, Fleischerrei,  
Deutsche Straße 31-32 21 63
- Lapschies, Fritz**, Blumenzentr.,  
Hohe Straße 36 22 28  
Gärtnerei Karlsberg (22 28)
- Lardon, Luise**, Stiftstraße 19  
20 54
- Larisch, Carl**, + Bankvorst.,  
Hohe Str. 11b, II (24 46)
- Laser, Fritz**, Färberei u. chem.  
Reinigung, Hohe Str. 59 23 47
- Laser, Marcus**, Holzhandlung,  
Dampfsäge- u. Hobelwerk,  
Splitter 20 42
- Laukant, Martin**, Baugeschäft,  
Schwedenfeld 29 22 45
- Laußus, Oskar**, Bestattungsin-  
stitut, Bau- u. Möbelschneiderei,  
Deutsche Straße 26 26 25
- Lehmann, F. Otto**, + Fabrik-  
schlageterstraße 27 27 21
- Lehmann, Gustav A.**, Fisch,  
Delikatessen, Feinkost, Hohe  
Straße 68 33 21
- Leihhaus**, Inh. K. Eckart, Beleih-  
ung von Sachwerten, Deutsche  
Straße 15 24 79
- Leiner, Wilh.**, Kaufh. i. Mode-  
waren u. Konf., Deutsche Str. 65  
21 29
- Leinke, Alwin**, Viehvertreter,  
Erich-Koch-Str. 30 33 62
- Lemke, Carl**, Gärtner., Königs-  
berger Str. 83 25 89
- Lemke, Max**, Gastwirt, Stol-  
becker Str. 116 23 84
- Lemke, Paul, Nacht.**, Inh. A.  
Rosenfeldt, Kohlenhdlg., Herz-  
Albrecht-Platz 3 27 13
- Lenewell, Fritz**, Artill.-Kantine,  
Herm.-Göring-Str. 4 23 30
- Langemann, Woll**, Dr. med.,  
Pacharzt i. inn. Krankh., leit.  
Arzt am Kreisrankenhaus, Rönt-  
geninstitut (9-11½, 17-18),  
Deutsche Str. 24 24 05
- Langies, D.**, Schmiedemstr. u.  
Wagenbauer, Deutsche Str. 30  
32 61
- Langies, Hans**, Radio-Spezial-  
gesch., Deutsche Str. 20 22 37
- Lenkeit, Georg**, Lastautoverm.,  
Ballgarden 11 30 54
- Lenkisch, Pfarrer**, + Deutsche  
Straße 1 32 21
- Leppoju, Gustav**, Grundstücks-  
u. Hypothekennakler, Mulum-  
straße 5 26 44
- Leppert, Emil**, Töpfermstr.,  
Schlageterstraße 35 31 84
- Leuerti, Franz**, Viehhandlung,  
Kleffelstraße 1b 27 84
- Licht, Otto**, Bäckermeister, Flott-  
wellstraße 16 34 72
- Lichtspielhaus** + 24 03
- Liedke, Amtsgerichtsrat**, Jägerstr. 5  
33 96
- Liedke, Ernst**, Handelsvertr.,  
Fa. Alb. Richard Nachf., Stift-  
straße 17 21 54
- Liedtke, Gustav**, + Dampfsäge-  
u. Hobelw., Bau- u. Nutzholz-  
hdlg., Splitterer Str. 11 21 33
- Liedtke, Hans**, + Holzkaufm.,  
Splitterer Str. 11 (21 33)
- Liedtke, Kurt**, staatl. gepr. Den-  
tist (9-13, 15-18), Hohe Str.  
46, II 33 85
- Liedtke, Margarete**, Hebamme  
Ragnit Str. 109 30 40
- Liegmann, Wilh.**, Kaufm., Hohe  
Straße 87 22 09
- Linde, + Dipl.-Ing.**, Tilsit-Kall-  
kappen, Tilsitestr. 21 27 39
- Linde, Walter**, Glasermeister,  
Stolbecker Str. 121 26 60
- Lingnau, Franz**, Inh. Hans Ling-  
nau, Textilw., Deutsche Str. 48/49  
24 28
- Linkenhußen-Seckenburger  
Deichverband, + a. u. Kul-  
turbaubeamte** \* 26 51
- Lippert, Hans**, Dr. med., Arzt,  
Sprechst. 9-12, 16-18, Hohe  
Straße 49-50 35 13
- Lippka, Robert**, Gastwirtsch.,  
Kastanienstr. 5 27 63  
Rest. z. Damnhalle 35 78
- Liste, P.**, Dr. med. (11-12 u.  
16-17), Spezialarzt f. Frauen-  
krankh. u. Geburtsh., Schenk-  
kondorplatz 8a 28 30  
Privatklinik, + Rosenstr. 6  
23 00
- Litauisches Konsulat**, Meer-  
wischpark 2a 23 58
- Lituanien, + Buchdruck.**, Buch-  
binderei, Hohe Str. 78 22 06
- Löper, Franz**, Obermstr. d. Fri-  
seurinnung Tilsit, Hohe Str. 58  
24 02
- Löwen-Drogerie und Photo-  
haus**, Inh. S. Preuß, Hohe  
Straße 49-50 21 71
- Loewenson, Alfred**, Gold-  
schmiedestr. 11 35 58
- Lohauß, W.**, Inh. Anna Ulrich,  
Hohe Straße 69 22 18
- Lorenscheit, E.**, Fahrrad., Fahr-  
radsatzteile, Reparaturwerkst.,  
Deutsche Str. 14 24 30
- Lorenz, Hans**, Uhren u. Gold-  
waren, Langgasse 8 28 72
- Losat, Meta**, Obst- u. Gemüse-  
geschäft, Landwehrstraße 45 46
- Lottemoser, Martin u. Erika**,  
Zahnärzte, Hohe Str. 10 21 00
- Luibe, Ernst**, Fleischermeister,  
Salzburger Straße 2 24 68
- Luftaufsichtswache Tilsit**,  
Flughafen 20 04
- Luisenapotheke**, + Gust. Eichert,  
Apothekenbes., Clausiusstr. 38  
35 10
- Luisenheater, + Hohe**  
Straße 49-50 24 03
- Lunkait, M.**, Grundstücksmakler,  
Damaschkestraße 55 25 02
- Maaß, W.**, Hof- u. Straßenrei-  
nigung, Fuhrhalterei, Wasser-  
straße 21 30 78
- Mack, Arnold**, + Allianz- u.  
Stuttgarter Bezirksinsp., Deutsche  
Straße 15 28 28
- Mack, Marta**, + Hohe Str. 62  
24 03
- Magirus-Werke**, + Ulu-Donau,  
Gen.-Vertr. Kurt Walter, Hohe  
Straße 77 23 60
- Magnus, R.**, Hebammenschw.,  
Kossinstraße 7a 32 29
- Majowski, Th. G.**, Musikhaus,  
Deutsche Straße 59 23 85
- Mangelsdorf, Karl**, Elektro-  
material, Beleucht., Deutsche  
Straße 18 28 64
- Manleitner, Carl**, Eisengroß-  
handlung, Deutsche Str. 45  
\* 25 45
- Manleitner, Paul**, Kaufm., Kö-  
nigsberger Str. 116 23 50
- Mann, Hugo**, Packhofstr. 8  
35 07
- Markward, Richard**, Klempner-  
meister, Clausiusstr. 35 34 49
- Maschinen-Fabrik, Tilsiter**,  
+ Kommanditgesellschaft, Stol-  
becker Straße 1 21 57
- Matheoschat, Franz**, Schnei-  
dermstr., Stolbecker Str. 110  
26 85
- Matschuck, Ewald**, Kaufmann,  
Splitterer Straße 29 32 50
- Matschuck, Fritz**, Weine, Zi-  
garen, Konfitüren, Deutsche  
Straße 14 26 28
- Matschuck, Otto**, SA-Straße 15  
24 66
- Matthes, Erich**, + Kreisleiter,  
Sommerstraße 38b 30 55
- Matthias, Dr.**, + Rechtsanwalt,  
Büro Hohe Str. 23, II, Wohn.  
Garnisonstr. 30 28 55
- Matthias, Alice**, + Papierband-  
lung, Hohe Str. 45, Wohnung  
Garnisonstraße 30 (28 55)
- Mattukat, Alfr.**, Feuerwehrm.,  
Bardenbergstr. 62 20 69
- Matzke, Erich**, + Inhaber der  
Bürgerh., Hohe Str. 83 25 01
- Mau, Alfred**, Fachgesch. f. Tep-  
piche, Gardin., Tapet., Linol.,  
Hohe Str. 84 28 80
- Mau, Walter**, Fahrräder, Motor-  
räder, Ersatzteile, Zubehör,  
Winkelstraße 12 35 12
- Mauderer, v., Otto**, Buch- u.  
Steindruckerei, Papier- u. Schreib-  
waren, Wasserstraße 7-8 33 55
- Maul, Alice**, Witwe, SA-Str. 17  
34 79
- Maul, Richard**, Spedition,  
Garnisonstr. 33 23 52
- Maureschat, Franz**, Bäcker-  
mstr., Oberst-Hoffmann-Str. 10  
33 39
- May, Gustav**, Hausbesitzer,  
Wörthstr. 5 21 24
- Mehlmann, Kurt**, Gastwirtsch.,  
Deutsche Str. 9 22 16
- Meinuss, M.**, Fuhrgeschäft, Holz-  
u. Kohlenhdlg., Jägerstr. 12  
35 90
- Memelwacht**, + Tilsiter Zeitung,  
NS-Grenzschutz, Kreisztg. Tilsit-  
Ragnit \* 31 41
- Mendthal, A.**, G.m.b.H., Sprit-  
u. Likörfabr., Weinhdlg., Frucht-  
sattpress., Deutsche Str. 17 33 64
- Mengeringhausen u. Co.**,  
K.-G., Eisengießerei u. Maschi-  
nenfabr., Schloßberg, Abt. Gie-  
berei, Tilsit, Stolbecker Str. 8  
23 17
- Mercedes-Benz-Kundendienst**,  
+ Fritz Schöfski, Seilerstr. 9/4  
33 81
- Merkerl, Ernst**, Kfm., Stein-  
straße 53 35 23
- Mertens, Alfred**, Kfm., Anger-  
promenade 7 27 05
- Merlinal, Ewald**, + Ofenbau-  
geschäft, Garnisonstraße 22  
über 30 82
- Mertins, Aug. Ferd., Nacht.**, +  
Großhdlg. u. Likörfabr., Vertri-  
Stelle d. Reichsmonopolverw. i.  
Trinkbranntw. u. Brennsprit, u.  
d. Reichskraftsprit G. m. b. H. f.  
Monopolin, Deutsche Str. 25  
\* 35 55  
„Autoboh“ + Garagen, Tankst.,  
Deutsche Str. 52-53 (35 55)
- Mertins, Fritz**, Komm. d. Feuer-  
society i. d. Prov. Ostpreuß.,  
Kastanienstraße 7 33 95
- Mertins, J.**, Kfm., Ragnit  
Straße 92 34 86
- Mertins, John**, Malermeister,  
Schlageterstr. 21 30 97
- Meskat, Alfred**, Fleischermstr.,  
Schenkenkondorpl. 5 33 23
- Metzdorf, Willy**, früher M.  
Piesker, Roßchl. u. Wurstfabrik,  
Deutsche Straße 23 35 98
- Mey, Carl**, Uhrmacherstr.,  
Uhren-, Gold- u. Silberwaren,  
Schenkenkondorpl. 7 20 39
- Meyer, Landwirt**, Birgen b.  
Tilsit-Preußo 26 68
- Meyer, Witwe**, Jägerstr. 6 25 36
- Meyer, Alfred**, Bäckermstr.,  
Brot- u. Feinbäckerei, Landwehr-  
straße 37 23 61
- Meyer, Ernst**, Klempnermstr.,  
Schlageterstraße 9 26 50
- Meyer, Franz**, Baumeister, Adolf-  
Hitler-Straße 11 21 53
- Meyer, H.**, Restaurant Felsen-  
keller, Erich-Koch-Straße 24 u.  
Am Höfen Tor 1 22 44
- Meyer, Paul**, Friseur-Salon, Hohe  
Straße 21-22 20 17
- Meyer, Rud.**, Straß- u. Strom-  
hausteufel, Garnisonstr. 1 32 79
- Meyer, Wilhelm**, Holz- u.  
Kohlenhdlg., Kallkapperstr. 11-12  
31 87
- Meyhoefer, Robert**, +  
Spedition n. Schifffahrt, Deutsche  
Straße 24 28 01 28 02  
Ders., nach Büroschließ Prokur.  
Glaubitz, + Landwehrstr. 10  
27 79
- Meyrick, Blumenhandlg.**, Hohe  
Straße 43 21 87
- Michaelis, Friedrich**, Bücher-  
revisor, Schulstr. 18 31 80
- Michalowski, Heinz**, Musik-  
meister, III. L.-R. 43 27 34
- Mielents, Paul**, Tischlermeister,  
Deutsche Straße 12 32 28
- Mielenz, Erwin**, Kfm., Herm.-  
Göring-Straße 7 23 77
- Mikat, August**, Wagen- u. Auto-  
mobilbau, Deutsche Straße 43  
25 47
- Mikat, Fritz**, Bekleidungsbaus,  
Deutsche Straße 43 20 48
- Milkutat, Joel**, Landwirt,  
Schwedenstraße 8 28 23
- Milkau, Otto**, Altdtesche Bier-  
u. Weinstuben, Hohe Str. 55  
26 53
- Minzloff, Rob.**, Inh. Wern. Minz-  
loff, Spez.-Gesch. f. Photogr.,  
phot. Atel. Hohe Str. 52 22 85
- Mitzkat, Kauhaus**, Deutsche  
Straße 63 34 84  
Ders. Privatwohn. Grünwalder  
Straße 102 34 83
- Möbins, Helene**, Möbelhandlg.,  
Deutsche Str. 3 35 11
- Mogk, Margarete**, Hebammen-  
schwester, Erich-Koch-Str. 10/11  
25 96
- Mohn, Fritz**, Predig. d. Christl.  
Gem. Salem, Fabrikstraße 43  
26 83
- Mohring, Ernst**, + Hotel Deut-  
sches Haus, Packhofstr. 7 20 91
- Molkereigenossenschaft**,  
e. G. m. h. H., Hindenburgstr.  
26 84
- Mordas, Leo**, Handelsvertr.,  
Saarstraße 3 35 75
- Morscheck, Horst**, + Gast-  
wirtschaft, Ehrenfelde, Tilsit 1  
Land 27 96
- Moser, Albert**, Handelsvertr.,  
Stolbecker Str. 96 35 50
- Moser, Ernst**, Käsegroßhandlg.,  
Sommerstraße 43 31 23
- Müllauer, Alfred, Dr.**, prakt.  
Zahnarzt, Hohe Str. 40 32 94
- Müller-Melahn, Erich**, Major i.  
I.-R. 43, Adolf-Hitler-Str. 3b  
23 13
- Müller, Alb.**, Holz- u. Kohlen-  
hdlg., Fuhrgesch., Sommerstr. 35  
34 85
- Müller, Gebr.**, Masch., Eisen-  
Holz-Hdlg., Hobelwerk, Waldstr.  
Nr. 4 22 78
- Müller, Karl**, Kantine, Ziethen-  
straße 25 88
- Müller, Max**, Bäckermstr., Lin-  
denstraße 12 33 84
- Müller, Reinhold**, Rechtsanw.  
u. Notar, Ruhnke, Helmut,  
+ Rechtsanw., Hohe Str. 45  
31 91
- Müller, Reinhold**, Rechtsanw.  
u. Notar, Bismarckstr. 9 26 96
- Müterschule Tilsit d. Deut-  
schen Frauenwerks**,  
SA-Straße 53 26 62
- Muissus, Erich**, Kolonialwaren,  
Ragnit Str. 95 27 58
- Nabrozkki, Franz**, Bäckerei,  
Hermann-Göring-Str. 10 35 96
- Naackel, Willy**, Dentist, Hohe  
Straße 41 30 21
- Narewski, Erich**, Ingenieur,  
Friedrichstraße 69 25 40
- Naubur, D.**, + Jägerstraße 30  
21 43
- Naujok, Paul**, Herren-Konfekt-  
Gesch., Hohe Str. 35 33 76
- Naumann Max**, Kreisbaumstr.,  
Sommerstraße 38 34 14
- Nawitzky, Dr. med.**, Arzt, Hohe  
Straße 41 32 78
- Neiß, Charlotte**, Studienrätin,  
Adolf-Hitler-Str. 12 27 74
- Neuber, Kurt**, Tierarzt, SA-  
Straße 53 23 14
- Neumann, Hauptmann (E)**, Grün-  
walder Straße 16 26 33
- Neumann, Emil**, Fuhrhalt., Last-  
kraftwag.-Vermietung, Fleischer-  
straße 13 33 12
- Neumann, Emil**, + Inh. d. Fa.  
R. Kissner, Stiftstr. 12 21 12
- Neumann, Franz**, Holz- u. Kohlen-  
hdlg., Goldschmiedestr. 15 und  
Dammstr. 12-13 20 30



**Neumann, Frieda**, Hobammen-schwester, Schenkendorplatz 8b 33 69

**Neumann, Herm., & Sohn**, Töpfermeister, Oberst-Hoffmann-Strasse 21 20 87

**Neumann, Horst**, Kolonialw., Restauration, Stolbecker Str. 47 35 69

**Neumann, W. & G.**, Berliner Korsettfabr., Hohe Str. 23 26 61

**Neumark, I.**, Textil-u. Pelz-waren-Großhdlg., Deutsche Str. 59 20 16

**Nickel, F.**, Kolonialw., Lindenstraße 11 25 34

**Nickel, G.**, i. Fa. H. van Setten, Wohn. Bismarckstr. 27 30 98

**Nickel, Max**, + Rechnungsrat, Jägerstr. 21, II 32 82

**Nickeleit, A.**, Brunnenhaugesch., Wasserversorgung, Obern Berg 40 35 81

**Nickeleit, Fr.**, Schneidermeister, Maßschneiderei Clausiusstr. 40 27 29

**Nickeleit, Hermann**, Schneidermeister, Adolf-Hitler-Str. 6 32 09

**Nickschat, Otto**, Warenvertr. u. Handelsvertr., Landwehrstr. 10 23 86

**Nischik, J.**, elektr. Licht- und Kraftanlagen, Beleuchtungskörrp., Erich-Koch-Strasse 25 31 94

**Nitag, Deutsche Treibstoffe-Aktiengesellschaft**, + Verkaufsbüro, Königsberg (Pr), Tanklager Tilsit am Verschiebebahnhof 25 03

**Noberelt, A.**, Feuerwehrmann, Heinrichswalder Str. 5 33 22

**Noetzel, Frau, Hebammenchwester**, Stolbecker Straße 90 24 19

**Noetzel, Paul Robert**, Hohe Straße 14 22 70

**Noetzels Gaststätte**, + Inh. Robert Noetzel, Hohe Str. 19 20 09

**Nolde, Franz**, Malermeister, Gartenstr. 10 27 70

**Nordalm**, + Dr., Facharzt f. Chirurgie, Hohe Str. 84 u. Priv.-Klinik, Moltkestr. 21 50

**Nordstern, Allg. Vers. A.-G.**, + Generalagentur, H. Wöratz, Rosenstr. 9 31 72

**NSDAP:**

**Kreisleitung Tilsit-Ragnit**, + Hohe Str. 67 \* 22 38

**Kreisleiter**, Matthes, Wohnung Sommerstraße 38 30 53

**Ortsgruppe Tilsit-Mitte**, OGL Kosmahl, + Schlageterstraße 34 27 93

**Ortsgruppe Tilsit-Schenkendorf**, OGL Wehmeyer, + Hohe Str. Nr. 38 27 36

**Ortsgruppe Tilsit-Stolbeck**, OGL Block, + Vereinsbrauerei 20 57

**Ortsgruppe Tilsit-Mühlenteich**, OGL Schlemminger, + Polizeidirektion (29 91)

**Ortsgruppe Tilsit-Senteinen**, OGL Gusovius, + Riedenhof b. Pamletten 21 88

SA-Standarte 41, SA-Str. 44-45 24 50

Musikzug-Stand. 41 + 31 26

Hitler-Jugend, Bann u. Jungbann Memel (41), BDM i. d. HJ, Untergau u. Jungmädeluntergau Memel (41), Stromgasse 1 23 89

NS-Frauenshaft, Kreisfrauen-schaftsltg., Hohe Str. 67 26 78

NS-Frauenshaft, Kreisfrauen-schaft Elchniederung, Deutsche Str. 3 34 23

Amt für Volksgesundheit 22 38

Amt f. Volkswohlfahrt, Kreiswal-tung Tilsit-Ragnit, Deutsche Straße 48/49 \* 33 48

OG Bahnhof, Gerichtsgebäude 26 95

OG Mitte, Hohe Straße 66 33 26

OG Schenkendorf, Rosenstraße 5 28 38

OG Stolbeck, Blücherstraße 61 25 94

**Noch NSDAP**

OG Splitter, Splitterer Str. 20 26 74

OG Mühlenteich, SA-Strasse 44-45 26 67

OG Senteinen, Kalkkapper Platz 3 28 60

OG Tilsit-Preußen, Ragniter Str. 38 34 36

NS-Kriegsupferversorgung e. V., Stadthaus + (29 11)

Amt I. Beamte. RDB (29 11)

NS-Bund deutsch. Techniker, + Hohe Straße 67 22 38

Die Deutsche Arbeitsfront, Stol-becker Str. 114

Kreisverwaltung u. Kreissachwal-tung 26 16

NS-Gemeinschaft „Kraft durch Freude“ 26 17

Rechtsberatungsstelle d. DAF 35 01

**Oberbürgermeister \* 29 11**

Die Vermittlung verbindet m. sämtl. Dienststellen d. Stadt-verwaltung werktätlich von 7 bis 21½ Uhr, an Sonn- u. Feiertagen von 10-19 Uhr. In der übrigen Zeit sind zu er-reichen:

Niekau, Oberbürgermeister 20 41

Banse, Kreisschulrat, Thesing-platz 1 (29 11)

Chemisches Untersuchungsamt (29 11)

Kähler, Dir. d. Gaswerks 25 42

Liemandt, Chaufeur 31 57

Piplat, Stadtoberinspekt. 32 47

**Oberschule für Jungen**, O.-St.-Dir. Dr. Baumgärtner, Moltkestraße 16 24 83

**Oczereit, Herbert**, Photogr. Atelier, Wasserstr. 28 26 98

**Olbrisch, Frieda**, Maß-Atelier, Garnisonstr. 56 32 36

**Olf, Käpke u. Co.**, Bananen-u. Fruchtgroßhandlung, Hohe Straße 74-75 24 27

**Olias, Otto**, Kfm., Back-Aromen u. Eiprodukte, Gen.-Vertrig. u. Fabriklager d. Alroha, Hamburg, Landwehrstr. 38 27 22

**Oltersdorf, Artur**, Bäckermstr., Kleffelstraße 2 35 26

**Oltersdorf, Erich**, Dr. med., Stolbecker Straße 20 22 31

**Opel, Adam, A.G.**, Kundendienst u. Händler, Sadowski, + Adolf-Hitler-Strasse 2 28 29

**Orlowski, G.**, Brennmaterialien, Ragniter Str. 20 31 95

**Ost. Berufsternereien**, + mit Schleppbetrieb, Geschäftsstelle Memelstraße 7 22 07

**Ost. Bettfedern-Vertrieb**, + Herbert Gobba, Hohe Str. 4 23 96

**Ost. Grenzschifffahrt**, + Inh. Paul Schlenther, Parkhofstr. 1 22 17

**Ost. Helewerke**, + Hele-brennerei, „O. H. T. Hele“, Thesingplatz 1 \* 34 44

**Ost. Stollenfabrik GmbH**, Fleischerstraße 13 23 24

Ders., Geschäftsführ. F. Kerkau, + Angerpromenade 15 31 78

**Ost. Tief-u. Straßenbau-ges. m. b. H.**, + Tilsit 34 27

**Osterrohl, W.**, Baumstr., Hoch-tief-u. Betonbau, SA-Strasse 87 23 98

**Ostfernverkehr Schetel, G. m. b. H.**, + Hohe Str. 91 21 31

**Ost-Kohle GmbH**, Wasserstr. 8 \* 29 41

für Feruggespräche nur 29 42

Dies., nach Dienstschluß: Geschäftsführer Walter Henke + Geschäftsführer Fritz Worster + 23 70

Geschäftsführer Fritz Worster + 29 43

**Ostland-Drogerie**, + (22 10)

**Ostpreußenwerk A.-G.**, + Abt. Ueberlandwerk Gumbinnen, Be-triebssstelle Tilsit, Lindenstr. 14 30 50

Umspannung, zugleich Störungs-anmeldestelle 30 13

Wohnung Betriebsinsp. Range + 22 86

**Ostpr. Bau- u. Siedl. G.m.b.H.**, Grundstücksverwaltg., Tilsit-Ragnit, Sommerstr. 36 25 53

**Ostpr. Revisionsverein**, Nebenst. Tilsit, Deutsche Str. 46 28 26

**Ostpr. Zentralienfarm für Edelplattierzucht**, Tilsit-Stadtheide, Geschäftsl. Kfm. A. Bugenings Deutsche Straße 73 27 35

**Otte, Herbert**, Dr. med., Fach-arzt f. Chirurgie, Chefarzt d. Kreis-Krankenhaus., Wasserstr. 6 30 93

Ders., Privatklinik, + Rosen-straße 6 23 00

**Otto, Eduard**, Mahlmühle, Hohe-Straße 94 28 20

**Facht, Kurt**, Wasch-u. Platt-anstalt „Sonne“, Gardinen-spannerei, Langgasse 27 25 41

**Fachur, Reinhold**, Dr. med. Facharzt f. Haut- u. Harnleiden (10-13, 16-17½), Deutsche Str. Nr. 17 24 78

**Paleit, Otto**, Kapitane, Neue Inf.-Kas., Stolbecker Str. 23 02

**Pallner, Eugen**, Architekt, Clausiusstraße 26 26 07

**Pallagst, Hans**, Revisor d. Fa. Thams u. Garfs 33 28

**Palm, Fritz**, Bäckermmeister, Jägerstraße 11 32 90

**Pan-Separator-Gesellschaft**, Stolbecker Str. 1 20 62

**Panke, P.**, Heißmangel-u. Platt-anstalt, Gardinenspannerei, Schlageterstraße 32 31 85

**Parlowski, Erich**, + vorm. C. Aken, Feinkost, Südfrüchte, Hohe Straße 9 24 10

**Pasenan, Gebr.**, Zentral-Bäckerei, Konditorei, Schlageterstraße 50 34 49

**Fassenheim, Walter**, Schneide-rmeister, Goldschmiedstr. 2 23 16

**Paulin, Möbelbaus**, + Deutsche Straße 41 23 90

**Paulin, Alfred**, + Privat-wohnung (23 90)

**Pauluhn, Wilhelm**, Restaurant, Schlageterstraße 3a 34 69

**Pelz, A.**, + Natur-u. Kunststein-werk, Fliesenspezialgesch., Mühl-steinfabr., Stolbeck-Str. 2 28 35

**Pelzer, Bernhard**, Rittmeister, Sudermannstraße 9 27 10

**Pempeit, Gustav**, Kreuz-Droge-rie, Stolbecker Str. 113a 33 63

**Pempeit, W.**, Bücherrevisor, Helfer in Steuersachen, Deutsche Straße 21 27 20

**Penner, Reintraut**, Schenk-en-dorfplatz 1 35 66

**Pergam, Aug.**, Schacht-, Bohr-brunnen, Klärgrubenbau, Schwe-denfeld 12a 28 18

**Perlebach, Franz**, + Inh. d. Möbelbr. m. Dampftrief, Aug. Schmidt + Söhne, Heinrichs-walder Str. 22 u. 28 22 84

**Perl-Mückenberger**, Oberst-leutnant, Leiter des Remonte-antes Neuhof-Ragnit, Salzhurger Straße 8a 32 15

**Petarus, Willy**, Lastkraftw.-Verm., gen. Güterfernverkehr, Bismarckstraße 1 33 77

**Peter, Carl**, Königsberg, Züg.-Imp., Fil. Tilsit, Hohe Str. 59 22 11

**Peter, Carl**, Zigarren-imp., Kö-nigsberg, Filiale Wasserstr. 27 22 82

**Peter, G. & Co.**, Bau-u. Möbelschlerei, Nordstr. 4 u. Wohnung 27 78

**Petereit, Lydia**, Lebensmittel-hdlg., Ragniter Str. 53 23 46

**Peters, Kurt**, Dr., + Falken-Apotheke 20 05

**Petrat, K.**, + Hobammen-schwester, Dammsstr. 8 20 95

**Petrat, Otto**, + Bau-u. Möbel-schlerei, Hohe Str. 80 20 95

**Petric, Berta**, + Seiden-u. Modewaren, Hohe Str. 56 26 21

**Petschlauckies, C.**, Mühlstein-u. Grabsteinfabr., Kleffelstr. 10 26 26

**Pfeiter J. A.**, Pianohaus, Wasser-strasse 4 22 56

**Piontkowski, Paul**, Zahnwch., Laboratorium, Landwehrstraße 4 31 74

**Pleick, Hugo**, Optik, Photo-Art., Stahlw., Hohe Str. 13 33 35

**Plonus, Walter**, Elektromstr., Elektr. Licht-u. Kraftanlagen, Hohe Str. 36 28 81

**Plogsties, Max**, Gasthaus, Neuer Viehhof, Waldstr. 1 23 01

**Plogsties, Richard**, Viehhändl., 27 64

**Plonas, Maschinebaumstr.**, Auto-werkst., Deutsche Str. 52 25 00

**Poburski, Max**, Klempner u. Installateur, Fahrräder Stol-becker Str. 70 28 88

**Podehl, Gustav**, + Inh. d. Park- u. Saalbetriebes Jakobsh-rube, Arndtstraße 22 20 26

**Podransky, Franz**, Klempner-meister, Hohe Str. 43 28 95

**Poerschke, R.**, Lederwaren u. Schirme, Hohe Str. 25 Anruf 20 88

**Pohl, Frieda**, Oberbürgermeister-Witwe, Thesingplatz 2-3 27 61

**Polizeidirektion**

SA-Strasse 67

A. Vermittlung Polizeidirektion \* 29 91

Angeschlossen sind:

Der Polizeidirektor u. sämtl. Dienstst. d. Pol.-Verw., Komm. d. Schutzpol., Kraftfahrstätt, Nachrichtenstaffl., 1. Pol.-Rev., Wasserschutzpol., Landposten-Ragniter Str. 22, Landposten-Williamstr. 1d, Kriminalpoliz.-Stelle f. d. Rog.-Bez. Gum-binnen (Einbruchs-, Betrugs-Kommissar, Erkennungsdienst), Geheime Staatspolizei, Tilsit, Staatl. Kreiskasse, Tilsit.

B. Unter bes. Ansehl. sind zu erreichen:

2. Pol.-Rev., Stolbecker Str. 4 Landpost., Turnerstr. 6 20 82

Pol.-Unterk., Stolbecker Str. 25 Pol.-Sanitätsstelle 32 41

Überfallkommando 21 11

**Polytechn. Verein**, + Vors. Dipl.-Ing., Linde 27 39

**Pommerering, P.**, Inh. Margarete Pommerering, Uhren u. Goldw., Wasserstr. 27 25 11

**Ponicki, Walter**, Kfm, Hohe Straße 41 32 85

**Post, Fritz**, Fleisch-u. Wurst-gesch., Wasserstr. 14a 32 89

**Postamt s. Reichspost** Fernsprecheinrichtungsstelle s. Eingang d. Teilnehmerliste.

**Powilleit, Kurt**, Möbeltransport u. Kraftfuhrwesen, Friedrich-straße 66 34 13

**Powilleit, Seifen-Spez.-Geschäft**, Hohe Str. 68 26 66

**Prange, Max**, Zigarrengesch., Deutsche Straße 70 30 67

**Preß, Bernhard**, Viehhändler, Hohe Straße 24 27 72

**Preß, Richard**, Klempnerei, Angerpromenade 7 21 45

**Preuß, Eduard**, Kfm., Tilsit-Preußen 24 62

**Preuß, Staatshochbauamt**, Gerichtsgebäude, Zimm. 61 22 08

**Prinzen, Friedrich**, Inh. d. Großwäscherei u. Plätterei Ernst Prinzen, Fabrik u. Privat-Split-terer Straße 15 30 90

**Privatklinik**, + Rosenstr. 6 (Inh. Dr. Liste, Dr. Otte) 23 00

**Privatklinik Dr. Nordalm**, + Moltkestr. 21 50

**Provinzial-Gehörlosenschule mit Heim, Tilsit**, Johanna-Wolf-Straße 11 22 75

**Fruseit, Ernst**, Bücherrevisor, Clausiusstr. 38 30 89

**Przygoda, Gustav**, Baugesch., Inselstraße 1 22 83

**Puslat, Leo**, Fleischermeister, Stolbecker Str. 83 31 88

**Pustlauk, E.**, Klempnermeister, Hohe Str. 96 31 50

**Querl, Max**, + Bankdirektor, Hohe Straße 11a (24 44)

**Quitschauer, Fritz**, Schneide-rmeister, Hohe Str. 43 26 43

**Raasch, Erich**, + Kaufm., SA-Strasse 75/76 (34 02)

**Raasch, L.**, Königsberger Str. 49 23 12

**Raasch, Paul**, + Buttergroßhdlg., Käsegroßlagerei, Fleischerstr. 13 34 02

**Raasch, Richard**, Kaufmann, Wasserstr. 10b 32 76

**Radschat, Paul**, Bäckerei, Kon-ditorei, Landwehrstr. 51 21 51

**Radtke, Emil**, Kolonialw.-Hdlg. u. Dest., Hohe Str. 93 24 64

**Raeder, Franz**, Grundstücke, Hypotheken, Langg. 27 35 29

**Raeder, L.**, Gasthaus, Schweden-feld 31 09

**Range**, + Betriebsinspekt., Ost-preußenwerk A.-G., Abt. Ue.W. Gumb. Lindenstr. 8 22 86

**Raschelt, H.**, Photogr. Atelier, Hohe Str. 27 22 90

**Rasokat u. Sauff**, Autoreparatur-werkst., Ragniter Str. 1 33 03

**Rauchfleisch, Felix**, Dach-deckermstr., Holz-u. Kohlen-hdlg., Kontor u. Lagerpl. Suder-mannstraße 16, Wohn. Marien-strasse 10 34 37

**Rauchfleisch, Werner**, Dach-deckermstr., Sudermannstr. 16, Privatwohn. Wasserstr. 13 22 42

**Raudies, Rob., & Bugenings**, Manufakt.-u. Modew., Deutsche Straße 73 33 82

**Raudfus, Otto**, Kolonialwaren-gesch., Kleffelstr. 4a 32 92

**Redetzky**, + Staatl. Lotterie-Einnahme, Hohe Str. 45 31 92

**Redbus, Heinz**, Autovermietung u. Fuhrhällerei, Jahnstr. 24 31 08

**Redweik, August**, Baugesch., Bulowstraße 77 31 90

**Redweik, Elma**, Haushälterin, Waldstraße 15 20 81

**Regling, Fritz**, Kaufmann, Landwehrstr. 50 32 10

**Rehberg, Dr.**, Med.-Rat, Dir. u. Chefarzt am Tuberkulosekranken-haus Tilsit, Bismarckstraße 32 27 17

**Rehberg, Elisabeth**, Frauen-sch.-Leiterin Ortsgr. Stolbeck, Stein-strasse 1a 34 18

**Rehtfeld, August**, Wiesenbau-mstr. u. Kulturling., Kulturtechn. Büro. Clausiusstr. 5 31 03

**Reich, Alfred**, i. Fa. F. Forst-reuter, + Wohn. Lindenstr. 10 21 55

**Reich, Louis**, + Poststelle Pas-kallen 23 93

**Reichenbach, Karl**, Säge-u. Hobelwerk, Seilerstr. 5-7 30 75

**Reichenbach, Käthe**, Kreiskul-turwartin d. NS-Fr., Landwehr-straße 12 32 80

**Reichsarbeitssdienst**, Arbeits-gruppenarzt 11, Moltkestr. 20 30 05

**Reichsarbeitssdienst**, Gruppen-stab 11, Splitterer Str. 41 27 94

**Reichsarbeitssdienst**, Melde-amt 4, Angerpromenade 17 23 68

**Reichsarbeitssdienst für die weibl. Jugend**, Lagergruppe 10, Neue Straße 3-4 20 13

**Reichsbahn-Bauphahnhof**. Die eigene Vermittlung verbind-et mit Vorstand u. Vertr. d. Betriebsamts ferner mit der Reichsbahn-güterabfertigung und mit den übrigen Reichsbahn-dienststellen \* 32 52

**Reichsbahn**, Güterabfertigung Girschunen b. Tilsit-KreußBen 21 03

**Reichsbankstelle**, „Clausiusstr. Nr. 3 \* 31 45

Nach Dienstschluß: Reichsb.-Di-rector Winkelmann 31 45

Dir. b. der Reichsbank Rodewald 31 46

<b>Reichsbund d. Kinderreichen</b> , Krs.-Verband Tilsit-Ragnit, Hohe Straße 76 22 80	<b>Remky, Dr. med.</b> , Augenarzt, Hohe Str. 25-26 21 62	<b>Ruhnke, Helmut</b> , + Rechtsanw., Hohe Str. 45 31 91 Ders., Privatw. SA-Straße 50-51 (31 91)	<b>Scherwat, Rich.</b> , Inh. Maria Scherwat, Glaserei u. Bildereinrahm.-Gesch., Erich-Koch-Str. 15 30 69	<b>Schneiderreit, D.</b> , Kohlenhandlg., Schwedenstr. 25 27 85
<b>Reichslandtschutzband E. V.</b> , Ortsgr. Tilsit, Geschäfts-Landgerichtsgeb., Zimmer 18 27 00	<b>Rennplatz d. Tils. Rennvereins</b> , Tilsit-Teichort 31 19	<b>Ruhnke, Karl</b> , Baugesch., Jägerstraße 4 34 30	<b>Schetat, Paul</b> , + int. Spedition, Möbeltransport, Kraftfahrwesen, Gasterverkehr Schetat G.m.b.H., Hohe Straße 91 21 31	<b>Schneiderreit, Maria</b> , Gerichtsstraße 6, I 31 82
<b>Reichsfinanzverwaltung:</b> Finanzamt * 31 51 Hauptzollamt Hauptzollamtsvorst. auch außerhalb d. Dienststunden u. privat) * 27 47 Zollamt Memelbrücke Zollzweigstelle Hafen Bezirkszollkom. (G) Dienstzimmer Hauptzollamtsvorst.-Vertr. (Zollamtman) — außerh. d. Dienststunden u. privat 32 88 Zollamt Bahnhof 26 19 Zollfahndungszweigstelle — Dienstzimmer 26 32 Zollfahndungszweigst. — Privatwohn. Oberzollinspekt., Gölz, Albrechtstr. 6 30 71 Bezirkszollkom. (G) Singelmann, Privatwohn. Moltkestr. 4 26 04 Bezirkszollkom. (St) Köthe, Lindenstr. 10 24 84 Bezirkszollkom. (G), Vertr.-Metzstr. 3 28 83 Zollaufsichtsst. (G), Schwedenfeld 34 35	<b>Reitel, Ernst</b> , Vermittlungen, Verwaltungen, Wasserstraße 8 20 50 <b>ReBeleit, Meta</b> , + Heißdrollbetr. u. Lebensmittelgesch., Garnisonstraße 22 30 82 <b>Reuter, Ernst</b> , Buchhdlg. u. Antiquariat, Hohe Str. 57 22 58 Ders., Wohn. Sommerstr. 47 (22 58) <b>Reya, A.</b> , Geflügelhandlung, Hohe Straße 93 23 31 <b>Reylaender, C.</b> , Dr., + Allianz u. Stuttgarter L.-Versicherung, Hohe Straße 67 34 95 <b>Rhenania-Ossag Mineral-Ölwerke A.-G.</b> , Königsbg. Pr., + Lager Ew. Ewert u. Co., Deutsche Str. 50 21 14 <b>Richter, Ferd., Nachl.</b> , Inh. Grete Kadan, Wollw.-Handlung, Deutsche Straße 50 26 64 <b>Richter, Paul</b> , Tiefbaugeschäft, Jägerstraße 22 30 95 <b>Riech, Klaus</b> , Ltn. d. R. u. St.-Offiz., Stolbecker Str. 14a 35 62 <b>Riedel, Luise</b> , + Witwe, Herm.-Göring-Str. 3 24 06 <b>Ries, Heinrich</b> , Fabrikdir., Zellstoff-Fabrik 28 00 <b>Riesen, v. Heinr.</b> , Studienrat, Angerpromenade 13 27 28 <b>Rieser, Franz</b> , Kiesvertrieb, Stolbecker Straße 58 24 57 <b>Rimkus</b> , Senteiner Aushau 2 26 20 <b>Rittberger, Henry</b> , Dr. med., Arzt, Hohe Str. 27 23 21 <b>Rodell, Adolf</b> , Gärtnerei u. Blumenhdlg., Langgasse 22 24 40 <b>Roebel, W.</b> , Malermeister, SA-Straße 75 25 74 <b>Rödszus, Chr.</b> , Maurermeister u. baugewerblich. tät. Architekt, Heinrichswalder Str. 16a 34 21 <b>Roepke, Walter</b> , + Vertr. d. Kohlenimport Kbg., Pr., Moltkestraße 2a 30 31 <b>Rohde, Benno</b> , Kfm., Birgener Str. 31, Tilsit-Preußen 25 18 <b>Rohloff, Edith</b> , Kreiskulturwartin d. NS-Frauensch., Wasserstr. 7 20 89 <b>Rohloff, F. A.</b> , Zentralheizungs-, Gas- und Wasserleitungsanlagen, Hohe Str. 76 33 94 <b>Rohmann, Bruno</b> , Kfm., Landwehrstr. 19 32 18 <b>Rohrmoser, Gebr.</b> , Feilenhaue-ri. Stolbecker Str. 120 31 30 <b>Rosenbach, Hugo</b> , Kolonialw., Käse- u. Spirituosen-Großhdlg., Hohe Str. 95 33 71 <b>Rosencrantz, Paul</b> , Seifenfabr., Arndtstraße 2 21 30 Wohn. Sedanstraße 4 (21 30) <b>Rosenfeld, Eugen</b> , Ingenieur, Herm.-Göring-Straße 8 34 26 <b>Rosenfeld, Heinr., Nachl.</b> , Inh. K. Bauer, Papierhandlung, Hohe Str. 13 32 24 <b>Rosentreter, B.</b> , Heilpraktiker, Am Deutschen Tor 3 27 49 <b>RoßschlächtereierichGronau</b> , + Hohe Straße 6 21 32 <b>Rubach, Dr.</b> , Studienrat, Grünwalder Str. 98 20 44 <b>Rubbel, Franz</b> , Fleischermeister, Erich-Koch-Str. 15 25 78 <b>Rudat, Rudolf</b> , Kolonialwaren u. Delikat., Habichtsbjerg 1, Siedlung Birgen 23 73 <b>Rudeck, Bruno</b> , Mittelschullehrer, Führer NSKK-Motorturm 5/M103, SA-Str. 41 26 30 <b>Rudloff, Herm.</b> , Malermeister, Langgasse 15. Eing. Kossinast. 27 62 <b>Ruhnke, Alb.</b> , Kaufm., Clausiusstraße 32 35 89	<b>Sachs, Ernst</b> , Gastwirt, Hohe Straße 52 20 55 <b>Sadowski, Fr.</b> , Opel-Vertr., + Ersatzteile, Kundendienst, Reparaturwerk, Adolf-Hitler-Straße 2, Wohn.: Bismarckstr. 23 28 29 <b>Salamander-A.-G.</b> , Hohe Str. 61 30 85 <b>Salomon</b> , Heißdrolle, Wäscherei u. Plätterei, Herm.-Göring-Str. 14 32 04 <b>Samel, Fritz</b> , + Brunnenbaugeschäft, Hohe Str. 89 über 25 06 <b>Sandau, Michael</b> , 'Schneidermstr.', Tilsit-Teichort 30 73 <b>Sandelowski, Max, Dr.</b> , Rechtsanwalt, Hohe Str. 47-48 20 75 Ders. Privatwohn. Clausiusstr. 8 (20 75) <b>Sanio, Adolph</b> , Inh. Rich. Kurre & Ernst Schulzke, Weingroßhdlg., Deutsche Straße 7 31 70 <b>Sanitätskolonne</b> , + Kolonnenführer (29 11) <b>Sanssouci, Gastw.</b> , Inh. Carl Tiedemann, Bendigsfelde 34 25 <b>Sareyko, Ernst</b> , + Dir., Hohe Straße 88 (28 51) <b>Schäfer, Anna</b> , Hausbesitzerin, Salzburger Straße 2 34 77 <b>Schäfer, Franz</b> , Möbeltischlerei, Gartenstraße 13 34 39 <b>Schäfer, Franz</b> , Stolbecker Str. Nr. 17 33 10 <b>Schättere, + Gartenrest.</b> 20 71 <b>Schallock, Otto</b> , Friedrichstr. 21, Poststelle 30 76 <b>Schankies, Fritz</b> , Blumengesch., Herm.-Göring-Str. 17 33 93 <b>Schapeit, A.</b> , Landwirt, Senteiner Straße 26 35 67 <b>Schara, Hans</b> , Prokurist d. Ostfd. Hefewerke, Deutsche Straße 54 23 05 <b>Scharlenort, Erich</b> , Rollfuhr-gesch., Stolbecker Str. 52 26 92 <b>Schatz, Dr. med.</b> , Ohren-, Nasen-, Halsarzt, Pachabt. a. städt. Kran-kenh., Erich-Koch-Str. 24 28 89 <b>Schaudinart, Eugen</b> , Kaufmann, Stolbecker Str. 26 33 72 <b>Scheer, Anna</b> , Bücherrevisorin, Deutsche Straße 4 26 89 <b>Scheer, E.</b> , Gastwirt, Schalau 27 38 <b>Scheidler, H.</b> , Maureremstr., Baugeschäft u. techn. Büro, Senteinerstr. 3 20 84 <b>Schenk, Franz</b> , Bäckermeister, An-Ballgarden 3 31 39 <b>Schenker &amp; Co.</b> , G.m.b.H., + Korrespondenzvert. Robert Meyerhofer 28 01-28 02 Dies., nach Büroschluß Prokurist Glaubitz + 27 79 <b>Schergaut, Ernst</b> , + i. Fa. Jäckel u. Schergaut, Wohn. Angerpromenade 5 25 05 <b>Schermons, Michael</b> , Saarstraße 1 22 43 <b>Schermons, Otto</b> , Kfm. 28 12 <b>Scherreik, Emil</b> , Prov.-Straßenmeister, Deutsche Str. 31-32 20 90 <b>Scherwat, Bruno</b> , Bauglaserei, Hohe Straße 96 30 81	<b>Schiemann, Fritz</b> , Steinsetz-mstr., Sudernmaustr. 14 27 23 <b>Schiemann, O.</b> , Steinsetzmeister, Kleffelstraße 12 24 31 <b>Schiemann, Otto</b> , Dampfwäsche-rei u. Plätterei, Fabrik u. Kon-tor, Wasserstraße 21 27 11 <b>Schiemann, Paul</b> , Lebensmittel-gesch., Gr. Gerberstr. 4a 33 83 <b>Schiff-Betriebsverband i.d. ostdeutschen Wasserstraßen</b> , + Körperschaft d. öffentl. Rechts, Meldestelle Tilsit, Memelstr. 5 32 16 <b>Schillgaller Schule</b> 27 90 <b>Schiller, Hans</b> , Bankbevollmäch-tigter, Heinrichswalder Str. 9 30 43 <b>Schillok, Otto</b> , Tabak- u. Zucker-waren-Großhdlg., Königsberger Straße 15 34 20 <b>Schimanski, Dr.</b> , Zahnarzt, Deutsche Str. 50 25 64 <b>Schimus, Erich</b> , Hanomag-Auto-mobile, DKW-Motorrad, Radio, Stolbecker-Straße 6 31 54 <b>Schiwy, Friedrich</b> , Gastwirt, Hermann-Göring-Str. 9 33 79 <b>Schlachthof + (29 11)</b> <b>Schlachthofrestaurant</b> , Inh. H. Przyborowski, Hospitalstr. 2 22 20 <b>Schlegelberger, Helene</b> 30 92 <b>Schlenther, Emil</b> , Dest. u. Kolo-nialw.-Groß- u. Kleinhandlung, Deutsche Str. 44 22 50 <b>Schlenther, Paul</b> , + Kies- und Steinlieferungen, s. Ostdeutsche Grenschiffahrt 22 17 <b>Schletz, Paul</b> , Malergeschäft, Gartenstraße 21 21 38 <b>Schlicht, Carl</b> , Lederw., Koffer u. Bürstenw., Wasserstr. 31 21 68 <b>Schlicht, Georg</b> , + Apotheker, Deutsche Straße 17 (21 02) <b>Schlosse, Hans</b> , Inh. Walter Siebert, Glasgroßhandlung, Hohe Straße 79 27 14 <b>Schmadtke, Leiter</b> d. Luftauf-sicht Tilsit, Reiterweg 43 22 94 <b>Schmeer, Alfred</b> , Dr. med., prakt. Arzt, Hohe Str. 63 28 66 <b>Schmeier, Anton</b> , Kolonialw., Spirituosen, Kohlen, Kartoffeln, Clausiusstraße 32 22 76 <b>Schmerling, H.</b> , Tischlermstr., Sargmagazin, Deutsche Str. 36 28 65 <b>Schmidt, Dr.</b> , Stabsveterinär, Heinrichswalder Str. 15 25 57 <b>Schmidt, Aug. &amp; Söhne</b> , + Möbelbr.m. Dampfbetr., Inh. Franz Perlebach, Deutsche Str. 21 22 84 Möbelbr., Heinrichswald Str. 28 (22 84) <b>Schmidt, C.</b> , Dampfschneide-mühle, Splitter 20 40 <b>Schmidt, C.</b> , Lebensmittelgesch., Metzstraße 8 22 59 <b>Schmidt, Herm.</b> , Milchhandlg., Landwehrstr. 35 31 21 <b>Schmidt, Hugo</b> , Rechtsanwalt u. Notar, Hohe Str. 46 21 26 Wohn. Angerpromenade 11 (21 26) <b>Schmidt, Karl</b> , Vertreter, Adolf-Hitler-Straße 3a 26 56 <b>Schmidt, Otto</b> , + Branntmeister d. Tils. Akt.-Brauerei (33 44) <b>Schmitt, Elise</b> , Wasserstraße 21 30 19 <b>Schmitz, Hermann</b> , Rechtsan-walt u. Notar, Angerpromenade 17 21 16 <b>Schneider</b> , Landwirt, Georgenhof 28 04 <b>Schneider, E.</b> , staatl. gepr. Den-tist, Hohe Straße 79 24 11	<b>Schnell, Ernst</b> (Adolf Janz Nachf.), Wein- und Bierstuben, Deutsche Straße 46-47 21 13 <b>Schober, Fritz</b> , Kfm., Kolonial-wal., u. Delikatess., Tankstelle, Clausiusstr. 23 31 32 <b>Schober, L.</b> , Baugesch., Schla-geterstraße 44 30 49 <b>Schötski, Fritz</b> , + Autorepa-raturwerkst., Seilerstr. 3-4 33 81 <b>Schön, Maria</b> , Seifenspezial-gesch., Hohe Str. 32 27 04 <b>Schöne, Herrmann</b> , Konkursver-walter, Bücherrevisor, Hohe Straße 46 30 64 <b>Schönke, J.</b> , Buchdruckerei Goldschmiedestr. 8 25 22 <b>Schönwald, Karl</b> , Holz- und Kohlenhandlg., Schlageterstr. 33 21 52 <b>Schoeppe, Ernst</b> , Fleischer-mstr., Deutsche Str. 33-34 27 01 <b>Schöpfer, Fritz</b> , Fleischerstr., Splitter Str. 40 26 63 <b>Schoepper, Helene</b> , Holz- und Kohlenhandlg., Splitter Str. 25 26 36 <b>Scholz u. Hinz</b> , Kurz-, Weiß- u. Wollw., Deutsche Str. 64 23 64 <b>Schories, Emil</b> , Bz.-Schornstein-iegernstr., Marienstr. 7 35 39 <b>Schories, Helene</b> , Damenhüte, Wasserstraße 29 20 77 <b>Schories, Walter</b> , + akad. Musi-klehrer u. Organist, Bismarck-sstraße 9 23 79 <b>Schrader, Max</b> , Kraftwagen und Rollfuhrgeschäft, Garnisonstr. 26 30 59 <b>Schreiber, Charlotte</b> , Studien-rätin, Sudernmaustr. 4 30 04 <b>Schrempf, Kurt</b> , + Inh. d. Fa. Richard Wanzlitz, Tilsit-Preußen 35 14 <b>Schröder u. Co.</b> , + Schuhhaus, Deutsche Straße 55 34 06 <b>Schröder, F.</b> , Tischlermeister, Landwehrstr. 50 27 59 <b>Schröder, Willi</b> , + Kaufmann, Deutsche Straße 27 34 06 <b>Schubert, Major</b> , SA-Str. 42 26 42 <b>Schüssler's Stehberhalle</b> 34 94 <b>Schütte, Karl</b> , Optikeremstr., Hohe Straße 55 32 30 <b>Schüttrigkeit, Ewald</b> , Beleuch-tungskörper, Lampenschirmfabri-kation, Schallplatten, Radio, Hohe Str. 77 23 65 <b>Schütze, Uwe</b> , + Verlagsleiter, Metzstraße 2 (30 86) <b>Schützengarten</b> , Oekonom Hein-richtBundt; An-Ballgarden 23 40 <b>Schultz, Ernst</b> , Bücherrevisor, Helfer i. Steuersachen, Luisen-allee 2 34 11 <b>Schultz, Fritz</b> , Bankdirektor, Meerwischpark 2 35 80 <b>Schultze</b> , Leutnant, Friedrich-straße 74 35 06 <b>Schulz</b> , + Betriebsstellenleiter d. Ostpreußenwerk A.-G., Linden-straße 14 30 50 <b>Schulz, Alfred</b> , Dentist, Hohe Straße 54 30 77 <b>Schulz, Erich</b> , Drogerie Schulz, Hohe Straße 74-75 30 10 <b>Schulz, Fritz</b> , Drogen- u. Foto-hdlg., Stolbecker Str. 110 23 63 <b>Schulz, Hermann</b> , + über 26 21 <b>Schulz, Kurt</b> , + Baumeister, Be-triebsleit. d. Fa. A. Pelz 28 35

- Schulz, Kurt**, Poliz.-Hptm. a. D., Oberkomm. d. Lebensvers.-Anst. d. Ostpr. Landesch. u. d. Kommunal-Spar-n. Giroverb. I. d. Ostmark. Verwaltungsverst. Tilsit, Grünwalder Straße 5 28 85
- Schulz, Martin**, Kurzw.-Großhdl. u. Vertr., Schenkendorfl. 8a (28 14) Ders., Privatwohn., SA-Str. 42
- Schumann, Witwe**, Multumstr. 2 24 07
- Schunk, W.**, Bäckermeister, Wasserstr. 22 33 14
- Schuster, Gutsbes.**, Siedelhöhe b. Tilsit-Preußen 33 16
- Schwarz, J.**, Gartenbaubetrieb, Sommerstraße 56-58 20 86
- Schwarzat, Max**, Kfm., Rest-Betrieb, Hohe Str. 96 21 04
- Schweiger, Fritz**, Fleischerstr., Clausiusstraße 13 26 87
- Schweinberger, E.**, + Autovermietung, Oberst-Hoffmann-Str. 23 30 28
- Schwellnus, Fritz**, Kaufmann, Schloßplatz 4-5 35 79
- Schwennert & Hummel**, Seifen- und Kristallsodafabrik, Saarstr. Nr. 12-13 21 46
- Schwimm-Klub Tilsit 1910** e. V. 34 00
- Sedat, G.**, Bürovorst. a. D., Versicherungen, Bismarckstr. 15, I. 22 68
- Sedat, Heinrich**, Fuhrhalterei, Straßenreinig., Speichergasse 4 27 87
- Seeck, Kuno**, Glashandlg., mod. Bilderrahmenwerkraum, Auto-Glaseri, Deutsche Str. 55 27 07 Ders., Wohnung Landwehrstr. 10 (27 07)
- Seedat, Rich.**, + Fabrikbes., Hindenburgstr. 26 24 25
- Seeger, Fritz**, Dekorationsmal., Hohe Str. 78, Hofgeb. 33 25
- Seidl, Joh.**, Holz-u. Kohlenhdlg., Lager Schlageterstr. 43 35 31 Ders., Priv.-Wohn., Schlageterstraße 45 (35 31)
- Selleneil, Eduard**, Gastwirtsch. u. Kolonialw., Ragniter Str. 32 28 73
- Setten, H., van**, Mühlenwerke u. Landwarenhdl., Clausiusstraße 24 \* 27 66
- Shell** s. Rhenania-Ossag +
- Sichel, Gertrud**, Hebammenwöchner, SA-Str. 8 20 65
- Siebert, Ernst**, Schlossermstr., Hermann-Göring-Str. 6 23 19
- Siebert, Karl**, Stuck- u. Kunststernarb., Grabenkmäler, Stolbecker Straße 98 32 25
- Siegmund, Carl**, Handelsvertr., Bismarckstr. 24 24 69
- Siehr, + Frau, Dr.**, Hohe Str. 56 30 65
- Siehr, Friedrich**, + Dr., Rechtsanwält u. Notar, Hohe Straße 37 20 49, 30 65 Ders., Wohnung, Clausiusstr. 30 30 65
- Siemens u. Halske A. G.**, Fernsprechanlagen, Montage- u. Revisionsabteil., Erich Koke, Stolbecker Straße 102 21 81
- Silberstein, M.**, Schindelmstr., Moltkestr. 3 33 98
- Simniok**, Oberstleutnant, Deutsche Straße 54 26 41
- Singer-Nähmaschinen A.-G.**, Wasserstraße 4 30 24
- Skorloff, Wilh.**, Personen- u. Schleppe-Schiffahrt (Vertr. siehe Carl Krantz), Wasserstr. 36 21 64
- Smaleit, Paul**, Fuhrhalter, Clausiusstr. 11 31 14
- Smigies, Hebamme**, Schwedenfeld 16a, Post Splitter 23 71
- Sodal, F.**, Möbelschleierei, Saarstraße 1 21 15
- Sokat, A.**, + Bz.-Oberinspekt. d. Allianz u. Stuttgarter-Vereins, Landwehrstr. 42 25 81
- Sokolowski, Ernst, Nachf.**, Inh. Carl Kahlau Zigarren-Spezial-Gesch., Hohe Str. 78 22 33
- Sommer, F., Nachf.**, Destill.-Großhdlg., Deutsche Str. 6 22 23
- Sommer, Guido, Dr.**, Spezial-Arzt f. Nasen-, Hals- u. Ohrenkrankheiten, Hohe Str. 34 35 83
- Sonnenbad**, Inh. H. Bigga, Familien-Restaurant, Grünwalder Straße 17 32 74
- Spannenberger, M.**, Oekonom d. Zivil-Kasinos, Schlageterstr. 2a 32 14
- Spöde, G.**, Hebammenwöchner, Gr. Gerberstr. 5 26 05
- Sprolto, Ernst**, Möbel-Bautischlerei, Fleischerstr. 13 31 40
- Staatl. Lotterei-Einnahme**, Redetzky + 31 92
- Staatliches Gesundheitsamt**, im Landratsamt 28 62
- Staats, Otto, Nachf.**, Spedit. u. Möbeltransportgesch., Wasserstraße 34 20 58
- Staatsanwaltschaft** + 33 51
- Staatspolizeistelle** + in Tilsit, SA-Str. 67 (29 91)
- Stach, Günther, Dr. med.**, Arzt (9-12, 15½-17½), Erich-Koch-Str. 25 27 82
- Stadie, Franz**, Fleischerstr., Hohe Straße 70 34 29
- Stadion, Hindenburg u. Thingstätte**, Hindenburg-Stadion 30 03
- Stadtförsterei**, Stadtrevierförster Musal, Hindenburgstr. 60 24 21
- Stadtverwaltung**, + s. Oberbürgermeister 29 11
- Städt. Bauhof**, + Drummstr. (29 11)
- Städt. Hafenanlagen**, + (29 11)
- Städt. Hilfsschule** 25 13
- Städt. Sparkasse**, Hauptstelle Hohe Straße 74-75 \* 30 51 Dies., Nebenstelle I, Deutsche Straße 41 24 55 Dies., Nebenstelle II, Hobes Tor 21 90
- Städt. Wasserwerk, Stadt-heide**, Hindenburgstr. 43 22 55
- „Standard Esso“**, + s. Deutsche Amerikanische Petroleum-Gesellschaft 32 71
- Stein, Ernst**, + Untera. f. Hoch-, Tief- u. Eisenbetonbau, Clausiusstraße 29 24 01
- Stein, Kurt**, + Maurermstr., Clausiusstr. 29 24 01
- Steinert, Ernst**, Lastautovermietung m. genehm. Güterfernverk., Ragniter Straße 7a 34 38
- Steinert, Paul**, Lastautovermietung m. genehm. Güterfernverk., Fleischerstraße 13 32 08
- Steinkat, Albert**, Möbelhaus, Hohe Straße 94 30 16
- Steinleitner, H. & Co.**, Spezialgesch. f. Tapeten u. Linol., Hohe Str. 49-50 28 15
- Steppat, Emil**, Schneidermstr., Hohe Str. 79 21 83
- Sternberg, Emil**, Kaufm., Ragniter Straße 15 30 72
- Stirnart, F.**, Bau-, Möbel-, Sarg-tischl., Schwedenfeld 14 32 48
- Stirnus & Lau, Eisenw.**, Baust., Werkzeuge, Haus- und Küchen-geräte, Hohe Str. 90 21 28
- Stoelger, Martin**, Kfm., Kolonialw.-Hdlg. u. Molker-Niederl., Gr. Gerberstraße 15 21 05
- Stoll, Erich**, Holz-, Kohlen-, Bau- u. Nutzholzhdlg., Waldstr. Nr. 6 31 59
- Stoll, Hermann**, Bezirks-Schornsteinfegermeister, Wörtbstraße 2 30 57
- Stolte, Paul**, Atelier für Bildhauerei, Stuck- u. Kunststeinfbr., Arndtstr. 18-19 34 07
- Strauch, Wilh.**, Bedachungen, Isolierungen, Heinrichswalder Str. Nr. 19 30 09
- Struck**, Superintendent i. R., Grünwalder Str. 86 34 90
- Strunkheit, Alb.**, Fischhändler, Memelestraße 5 21 84
- Struwe, Gustav**, Kohlen- u. Futtermittelhdlg., Kastanienstr. 5 33 01
- Struwe, Paul**, Eisenw., Baumat., Kohlen, Briketts, Koks, Ausstief-Lager d. Benzol-Vereinigung, d. Ostens, G.m.b.H., Niederlage d. Königsberg, Deutsche Str. 47 32 13
- Struwecker, Walter**, Fleisch- u. Wurstgesch., Hohe Str. 46 26 86 Ders., Moritzhöher Straße 15 25 49
- Struwecker, Walter**, Wein-u. Bierstube, Hohe Str. 46 25 91
- Stuhler, Franz**, Färberei u. chem. Waschanstalt, Hohe Str. 4 22 47
- Stürzebecher, Poststelle**, Stolbecker Str. 96 32 17
- Sturles, Michael**, Bezirksvorsteher, Drangowskiweg 6, Tilsit-Kalkkappen 35 48
- Sturm, Arthur**, Parfüm- und Toilettenartikel-Großhdlg., Goldschmiedestraße 22 33 09
- Sturmverlag G. m. b. H.**, + Zweigniederlassung Tilsit \* 31 41
- Stutzky, Grete**, Fremdenheim, Hohe Str. 35 33 60
- Surmann, Dr.**, Landwirt u. Tierarzt, Gut Birjen, Post Girschunen üb. Ragnit 24 12
- Swars, Heinrich**, beid. Bücherrevis., Konkursverw., Wasserstraße 8 32 01
- Szonn, Ernst**, + Autovermietung, Hermann-Göring-Str. 10 34 24
- Szonn, Franz**, Bauer u. Bürgermeister, Bendigsfelde 26 29
- Tack, Conrad & Cie.**, Schuhgesch., Wasserstr. 4 22 32
- Taage, A.**, Blumensalon, Hohe Straße 29 24 90
- Tack, Ewald**, MaBatelier für Herren- u. Damenmoden, Hohe Straße 40 23 36
- Taube, Georg**, Fleischermeister, Herm.-Göring-Straße 7 26 24
- Taudien, Erich**, + Oberinspekt. d. Allianz- u. Stuttgarter Lebensversich.-Bank, A.-G., Bez.-Ltg. I, Nordostpr. u. Memelgebiet, Deutsche Straße 21 28 70
- Teichert, Karl**, Kaufmann, Sommerstraße 38a 26 80
- Telegraphen-Baubüro** \* 34 41
- Telephonbau u. Normalzeit A.-G.**, + Verwaltg.-Bez. Ostpr., Montagebüro Ragniter Str. 16 27 75
- Tengelmann**, Kaffee-Gesch., Hohe Straße 27 22 02
- Tennigkeit, Hans**, Schneidermeister, SA-Str. 90 31 18
- Tennigkeit, W.**, Fahrradhdlg., Deutsche Str. 36 31 06
- Teppich-, Gardinen-, Bala-tum- u. Tapeten-Spezialh.**, Schermans Nachf., Inh. Herm. Waschkowski, Hohe Str. 81 25 09
- Terruhn, Herm.**, Ledergrößhdlg., Hohe Str. 16 23 07
- Thams & Garis**, Hamb. Kaffee-lager, Hohe Str. 31 u. Deutsche Straße 67 34 22
- Theisen, Carl**, Deutsches Spezialhaus, Deutsche Straße 67 21 97
- Thies, Emil**, Kunstschlosserei, Schlageterstr. 29-30 31 31
- Tils. Act.-Braueri**, + Brauerei u. Mälzerei, Teichstraße 14-17 \* 33 44
- Tils. Allgemeine Zeitung**, + Verlagsges. m. b. H., Wasserstraße 7-8 \* 30 86
- Tils. Darlehnskassenverein**, e. G. m. b. H., zu Tilsit, Hohe Straße 88 26 18
- Tils. Foto-Haus**, Inh. Marie Böhm, + Spezialgesch. f. Foto, Kino, Projektion, Hermann-Göring-Straße 13 30 45
- Tilsiter Korbwerkstätten** Weiß u. Co., Deutsche Str. 38 25 56
- Tils. Maschinenfabrik**, + Kommanditgesellschaft, Stolbecker Straße 1 21 57
- Tils. Musik- u. Sporthaus**, + Radio, Musik-, Sportart., Inh. H. Buchholz, Hohe Straße 69 28 93
- Tils. Rennverein E. V.**, + Packhofstraße 4-6, Stadthaus (29 11)
- Tils. Rollfuhriges m. b. H.**, + Bahnspedition u. Möbeltransport 28 01, 28 02
- Tils. Ruderklub**, e. V., Schloßplatz 10 22 88
- Tobien, Bruno**, Vertr. d. Rhenania-Ossag-Mineralölwerke A.-G. (Shell), Moltkestr. 1 31 93
- Trzaska, Walter**, Vertr. d. Fa. Otto v. Mauderode, Parkstr. 1 32 07
- Ulrich, F., Otto**, Waren-Großhdlg., Sauerkohlfabr., Kontor u. Lager Adolf-Hitler-Str. 4a u. b \* 27 55
- Untersuchungsamt**, + (29 11) s. a. Chemisches Untersuchungsamt
- Valentini, Arthur**, Installations-Gesch., Deutsche Str. 33-34 35 84 Ders., Wohn., Landwehrstr. 38 (35 84)
- Verein Creditreform**, + Bismarckstraße 27 20 27
- Verein Vorstädt. Kleinsiedler**, Ueherm Berg, Tilsit-Preußen 25 71
- Vereinigte Brauereien A.-G.**, Gumbinnen, Niederlage Tilsit, Stolbecker Str. 114 35 88
- Vereins-Brauerei Tilsit**, + A.-G., Brauerei, Stolbecker Straße 9 20 57
- Vertrauensärztliche Dienststelle d. Land.-Vers.-Anst. Ostpr.**, SA-Str. 83 33 88
- Viehverwertungsgen. Tilsit-Ragnit**, e. G. m. b. H., + Geschäftsführer Goebel, Erich-Koch-Straße 30 24 98
- Villwock, Kurt**, + Deutsche Verlag Betriebsst., Joh.-Wolff-Straße 5 21 95
- Vogel, Curt**, Seidenbaus, Wasserstraße 6 28 33 Ders., Wohnung, Wasserstraße 6 (28 33)
- Voigt, Ernst**, Architekturbüro, Grünstraße 9 30 20
- Voigt, Horst**, Handelsvertr. d. Käse- u. Lebensmittelbranche, Lindenstraße 2 26 69
- Voigt, Otto**, Bier- u. Frühstückstuben, Hohe Str. 79 33 92
- Volksfürsorge, Lebensvers.-A.-G.**, Geschäftsst. 42, Hohe Straße 66 22 95
- Volkswohl-Bund**, Allgem. Bestattungs- u. Versicher.-Verein, A.-G., Verwaltungsstelle Hohe Straße 70 30 15
- Vormauer, Anna**, Hochmeisterstraße 13 26 93
- Volksbank zu Tilsit**, + Hohe Straße 11 \* 24 44
- Wach- u. Schließges.**, + Fil. Tilsit, Schlageterstr. 18 32 70
- Wachsmuth, Fritz**, Schneidermstr., Hohe Str. 55 27 12
- Wagner, Ernst**, + Vertr. d. „Artus-Hansa“, Memelstr. 10a 27 46
- Wahrenberg, Heinrich**, Obst- u. Gemüse-Großhdlg., Goldschmiedestraße 59a 33 20
- Wahrenberg, Emil**, Fleischerl., Clausiusstr. 20 22 92
- Waldick, Joh.**, Steinsetzmr., Dragonerstraße 6 23 66
- Waltschies**, Hut- u. Mützenzentrale, Deutsche Str. 40 33 97
- Wald, Hugo**, Rohprodukte (werk-tags 8-18), Langgasse 28 35 37
- Waldfriedhof u. Feuerbestattungsanlage der Stadt Tilsit in Spliiter** 22 62
- Waldkrug**, Inh. G. Bannik 34 78
- Waldschlösschen**, Bea. Franz Wojciechowski, Tilsit-Stadtheide, Hindenburgstr. 59 33 13
- Walke, Willy**, Schankwirtsch., Erich-Koch-Str. 16 24 48
- Wallat, Georg**, Schneidermstr., Hohe Straße 65 23 80
- Walzer, Alfred**, Kraft-Omnibus-Verkehr, Gesellschafts-, Miet-, Schul-, Auslandsfahrt, Omnibus-Reisebüro, Memelestr. 6 30 23
- Walzer, Horst**, Bäckermeister, Oberst-Hoffmann-Str. 10 33 39
- Walzer, Kurt**, + Autorisierter Ford-Händler, Gen.-Vertr. d. Magirus-Werke, Hohe Str. 77 23 60
- Walzer, Fritz**, Viehhändler, Heinrichswalder Str. 14 30 33
- Wannagat, Kurt**, Architekt, Kalkkapper Straße 70 25 83
- Wannags, E.**, Kolonialw., Jobanna-Wolff-Str. 5 33 87
- Wanzik, Richard**, Fa., + Dampf-ziegelei, Tilsit-Preußen 35 14
- Wasbützel, H. Z.**, Holzhdlg., Schnitt- und Rundholz-Kommu., Angerpromenade 13 20 21
- Waschanstalt „Frauenlob“**, Inh. Luise Pacht, Goldschmiedestraße 43 31 13
- Wasserbaum Tilsit**, Schloß-bümlenstraße 5 \* 21 78 Nach Dienstschluß: Wohn. d. Bauamtsvorst., Moltkestr. 21 (21 78) Desgl.: Bauhof, Teichstr. (21 79)
- Waßmann Bier- u. Frühstücksstuben**, Stolbecker Straße 55 28 96
- Weber, Franz**, Modewar., Hohe Straße 41 24 97
- Weber, Heinr.**, Inh. Fritz Weber, Malermstr., Büro Goldschmiedestraße 29 25 76
- Weber, Rud.**, + Inh. Max Reinke, Lederhdlg., Schenkendorfl. 10 25 04
- Wedemeyer, Willy**, Oberstaats-anwalt, Hohe Straße 10 33 11
- Wegmüller, Olga**, Maß-Atelier für Korsett u. Leibbinden, Hohe Straße 54 28 50
- Wegner, Walter**, Kantine, Inf.-Kaserno, Stolbecker Straße 107 32 98
- Wehmeyer, Bernh.**, + Ortsgr. 7, - Schenkendorf, Zigarrenspez.-Gesch., Hohe Straße 38 27 36
- Wehrmacht:** Standortvermittlung \* 29 61 Unter dieser Nummer sind sämtliche Truppen- u. Heeres-Dienststellen zu erreichen. Heeresverpflegungsam. (Hausan-schluß 23) Heereshauleitung, Lindenstr. 17 32 34
- Weichert, Otto**, Inq., Jägerstraße 18 31 47
- Weigel, Max**, Dr. med., prakt. Arzt (9-12, 16½-18), Erich-Koch-Straße 20 24 22
- Weiler, Wilhelm**, Viehhändler, Tillelestraße 11 20 33
- Weiler, Franz**, Schreibmasch.-u. Bürobedarfsgesch., Rep.-Wkst., Oberst-Hoffmann-Str. 6 25 66
- Weisz, Richard**, Kaufmann, Albrechtstraße 11a 25 50
- Weißer, M.**, Landwirt, Punkt, Preußen, Kr. Tilsit-Ragnit 24 39
- Weiz & Neitz**, Eisenwarenhdlg., Hohe Straße 47-48 \* 26 46
- Wenik, Julius**, Pohl-Prom. 27 23 54
- Werblowski, Paul**, Kaufmann, Schenkendorfl. 8a 27 51
- Werner, Karl**, Nachf., Inh. Erich Werner, Installationsgesch., Bau-klempnerei u. Bedachungsgesch., Wasserstraße 29 30 36
- Werner, Wäschehaus**, Hohe Straße 18 22 73
- Werthmann, Alb.**, Kaufmann, Angerpromenade 16 28 92
- Werthmann, Karl**, Töpfermstr., Ofenbaugeschäft, Schlageterstraße 48 25 97

**Westphal, Ernst**, Holz- u. Kohlenhandlg., Stiftstraße 16, Eingang SA-Straße 34 08  
Wohn. Tilbelestraße 6 (34 08)

**Westphal, Louis**, Feinkost, Weine, Liköre u. Zigarren, Arndtstraße 23 50 02

**Westphal, Max**, Kolonialwaren, Schlageterstraße 14 30 94

**Westphal, Richard**, Bier- u. Frühstücksstube, Stolbecker Straße 114 20 23

**Westphal, Wilh.**, Baugeschäft, Gr. Gerberstraße 1 20 73

**Wicht, Franz**, Kohlenhandlg., Jägerstraße 10-11 33 74

**Wick, Waltr.**, Oberleutnant, Jägerstr. 21 21 25

**Wichert, G. R.**, Grundstücksverwaltg. u. Vermittlg., Schlageterstraße 15 23 91

**Wischert, Olga**, + Photograph. Kunstanstalt. Schlageterstr. 52 26 09

**Wiemer, L.**, Leder- u. Lederw.-Hdlg., Deutsche Str. 66 35 60

**Wildes, Franz**, Herings-Import, Fische, Fischkonserv., Deutsche Straße 60 35 85

**Willemer, Obltn. u.** Schwad.-Chef, Angerpromenade 11 23 29

**Willmelis, Julius**, Bauunternehmer, Hindenburgstr. 27, Post Splitter 34 80

**Willutzki, G.**, Handels-Vertr., Garnisonstraße 1 25 23

**Windelboth, Hermann**, Buchdruckerei, Jägerstr. 11 22 03

**Wilmes, Hubert, Dr.**, Kreisierarzt Tilsit, Clausiusstr. 7a 22 21

**Windbus**, Obergerichtsvollzieher, Angerpromenade 6 20 45

**Wingsch, Kastanienstr.** 3 34 75

**Winkelmann, Reg.-Baurat, Dr.-Ing.**, Bismarckstr. 26 26 14

**Winter, Aug., Nachtl.**, + Konditorei u. Café, Deutsche Str. Nr. 16-17 28 19

**Winter, Erich, Dr. med., Arzt,** Erich-Koch-Straße 24, 1 35 18

**Wirtschaftsgruppe d. Gaststätten- u. Beherbergungsgewerbes d. Wirtschaftskammer Ostpr., Kreisgr. Tilsit-Ragnit**, + Geschäftst. Kreisgruppenleiter Robert Noetzel, Hohe Straße 19 20 09

**Wiskirchen, Paul, Dr.**, + Eloh-Apotheke, Stolbecker Str. 113 22 63

**Witlandt, Bernh., Kfm.,** Hohe Straße 63 22 35

**Witt, Ida**, Hebammenschwester, Königsberger Straße 1 25 73

**Witkowski, Herm.**, Lastautovermietung u. Kolonialwaren, Saarstraße 4 27 86

**Woede, Dr.**, Sanitätsrat, Hohe Straße 35 24 49

**Wöhler, Paul**, Trainer, Tilsit-Teichort-Rennpl., Tilsit-Splitter 31 34

**Wohlgemuth, E. & Co.**, Nutzholz-, Brennholz-, Kohlen-, Steine-Hdlg., Spedition 33 66

**Wohlgemuth, Otto, Fritz**, Bäckermeister, Hohe Str. 36 30 01

**Wohnungsbaureverein**, Jägerstraße 19, pt. 27 50

**Woitkowitz, Otto**, Erich-Koch-Straße 8-9, Ecke Dt. Tor 1 24 87

**Wolt, Emil**, aml. Desinfektor, Adolf-Hitler-Straße 9 27 57

**Wollberg, Emil**, Schreih., Rechen- u. Vervielfältig.-Masch., Heinrichswalder Str. 16 34 12

**Woratz, H.**, + Versicherungen aller Art, Rosenstr. 9 31 72

**Worster, Fritz**, + Geschäftsführer d. Ostkohle G. m. b. H., Wörthstr. 2 29 43

**Wossylus, J.**, + Malergeschäft, Inh. F. Hirschmann, Lindenstr. 1 26 10

**Württembergische Metallwarenfabrik**, Niederlage Tilsit, Hohe Straße 38 32 81

**Wunderlich, R.**, Auto-Spritzlackiererei, Ragnit Str. 1 27 88

**Zander, Ernst**, + Feuersozietäts-Amtmann, Theisingpl. 2-3 25 93

**Zeising, Franz, Kfm.,** Clausiusstraße 12 24 93

**Zeising, R.**, Inh. Wilh. Zeising, Kfm., Hohe Straße 96 35 24

**Zellstoffabrik Waldhof**, Werke Tilsit-Ragnit, Verwaltung in Tilsit (Drahtanschrift: „Zellstoff“) \* 29 31

**Zerrath, Felix**, Studienrat, Hohe Straße 45 21 49

**Zeuner, Carl**, Kapellmeister, Jägerstraße 7 31 79

**Zimmer, Erich**, Dampfischlerei, Langgasse 7 23 04

**Zimmer, Horst, Dr.**, Zahnarzt (8-12, 15-18 auß. Sonntagnachm.), Clausiusstr. 6 30 66

**Zimmerling, Friedrich**, + i. Fa. Tils. Rolf-Ges. 28 02

**Zimmermann, Gust.**, Leinen- u. Wäschegesch., Wasserstr. 27 26 94

Marienstraße 6 (26 94)

**Zimmermann, Johannes**, Bettenhaus, Hohe Str. 74/75 23 53

Wohn. Kleffelstr. 14 (23 53)

**Zimmermann, J. A.**, Schokoladen-, Bonbon-, Zuckerw.-Fabr., Kont. Rosenstraße 11 22 30

**Zimmermann, Kurt**, staatl. gepr. Dentist, Röntgen-Laboratorium, Hohe Straße 81 31 81

**Zimmermann, +** Bankdirektor, Albrechtstraße 7 (32 42)

**Zimmerriemer, Franz**, Bau- u. Kunstglasererei, Landwehrstraße 55 34 92

**Zollverwaltung**, + s. Reichsfinanzverwaltung

**Tilsit-Kallwen.**  
Postcheckkonto für Fernsprechbüren: Königsberg (Pr), Nr. 2128, Postamt Tilsit.

**Wahlbetrieb**  
Fernverkehr:  
Fernamt Tilsit 03  
Auskunft, Ortsverkehr, Störungsstelle 20  
Auskunft Fernverkehr 03  
Telegrammaufnahme:  
für Ortstelegramme 20  
für Telegramme u. auswärts 03  
Zeitangabe: 03

Um  
**Ambrassat, Franz**, Autofuhrbetr., Lieferwag. f. alle Zwecke, Weinoten 54  
**Arndt, Franz**, Gasth. z. Leibhusar, Weinoten 39  
**Anschill, Fritz**, Gastwirtsch. m. Saalbetr., Kolonial- u. Materialwaren, Weidenau (Ostpr.) 49  
**Bigga, David**, Bes. u. Bürgermeister, Preudenhof 23  
**Bleyer, Kurt**, Bauer, Jägershof, Weidenau (Ostpr.) 19  
**Borm, Herbert**, Bauer 21  
D., Jägershof 43  
**Broßat, D.**, Dampfmahlmühle u. Schindelfabrik, Weinoten 45  
**Büttner, Helene**, Landw. u. Versand v. Hausmacherrrauchwaren, Weidenau (Ostpr.) 36  
**Dandert, Emil**, Landwirt 53  
**Dummetat, Paul**, Landw. 58  
**Eifert, H.**, Gasth. z. schwarzen Adler, Linkunneu 31  
**Engel, Otto**, Viehhandlg., Adl. Linkunneu 22  
**Erwid, Heinr.**, Landw., Jägershof b. Kallwen 29  
**Ev. Pfarramt**, Weidenau (Ostpr.) 28

**Gendarmerie:**  
Weinoten, Gend.-Hauptwacht, meister Frunder 12  
Jägershof, Gend.-Hauptwachtmeister Klimmek 50  
**Gily, Meta**, Dr. med. 57  
**Goetzke, Paul**, Bauer 17  
**Griwenka, Hugo**, Bauer, Preudenhof 10

**Gritzka, Paul**, Schmiedemeister, Adelshof, Weidenau (Ostpr.) 59

**Hein, Fritz**, Fleischermeister, Weinoten 24

**Jacobbeit**, Weidenau (Ostpr.) 48

**Janz, Bruno**, Landw., Jägershof b. Kallwen 46

**Janz II, Emil**, Bauer, Weidenau (Ostpr.) 33

**Jodtka**, Landwirt, Adelshof b. Weidenau (Ostpr.) 26

**Kiauka, Hugo**, Bauer 25

**Krause, Hans**, Landw., Adels-hof 40

**Kropat**, Versandgesch., Adelshof b. Weidenau (Ostpr.) 13

**Luttkus, Bauer**, Preudenhof 44

**Meinüs, Bezirksvorsteher** 16

**Neujoks, Alfred**, Bauer 27

**Neumann, Walter**, Bauer, Preudenhof 14

**NSDAP:**  
Amt für Volkswohlfahrt. Ortsgruppenführung Weidenau (Ostpr.) 42

**Rebner, Ferd.**, Gastwirtsch., Tilsit-Teichort, Post Tilsit-Splitter 37

**Reidies, Ewald**, Erbhofbauer, Weidenau (Ostpr.) 47

**Schäfer, Hugo**, Landwirt, Preudenhof 15

**Schäfer, Otto**, Kolonialw. 55

**Spilgies, Landwirt**, Adelshof b. Weidenau (Ostpr.) 41

**Stuhlemer, Emil**, Auto-Fuhrbetrieb, Linkunneu 35

**Sturies, Otto**, Landwirt, Annut b. Weidenau (Ostpr.) 30

**Voigt, Hugo**, Fleischerstr. 34

**Westphal, Franz**, Viehverteiler, Weidenau (Ostpr.) 58

**Zirpins, E.**, Landw., Jägershof 18

**Zollweigstelle Tilsit-Kallwen**, Schanzenkrug 32

**Tolkemit.**  
[üh. Elbing].  
Postcheckkonto für Fernsprechbüren: Königsberg (Pr), Nr. 10 616, Postamt Elbing.

**Wahlbetrieb**  
Fernverkehr:  
den Fernverkehr vermitteln die Fernämter Elbing u. Braunsberg, Ostpr. Welche Ferngespräche bei den einzelnen Fernämtern anzumelden sind, ist aus dem gelieferten Merkblatt zu ersehen.

Fernamt Elbing 03  
Fernamt Braunsberg, Ostpr. 07  
Auskunft:  
im Ortsverkehr 20  
im Fernverkehr 20  
Störungsstelle 20  
Telegrammaufnahme:  
für Ortstelegramme 20  
für Telegramme nach Braunsberg, Ostpr. 07  
für Telegramme nach Elbing u. allen andern Orten 03  
Zeitangabe 03

Um  
**Albrecht, Johannes**, Mehlbandlung, Herrenstr. 103 24  
**Albrecht, Josef**, Gastw. 39  
**Albrecht, Martha**, Fischhandlung, Vorderhaken 32 85  
**Apotheke**, Elbinger Straße 11, Pächter A. Zwiningberg 50  
**Autovermietung** + 69  
**Bahnhof Tolkemit** (Haffuterbahn). Auskunft. Güterabfertigung 09  
**Beuth, Bernhard**, Schmiedemeister, Accisenstraße 68  
**Central-Drogerie** 46  
**Cichy, Georg**, Rundfunk u. Fahrräder, Schreib- u. Spielwaren, Bücher, An der Kirche 69  
**Czujack, Paul**, Tolkemiter-Schiffer u. Frachten-Auskunftei, Accisenstraße 15 75  
**Czujak, Sylvester**, Strandvogt, Fischerstraße 209 38

**Dobczinski, Ferdinand**, + Rektor, Dönhöferweg 1-3 29

**Dobczinski, Hermann**, Schabbwaren 35

**Ehm, Hermann**, Zimmereibetrieb, Elbinger Straße 17 76

**Elisabeth-Krankenhaus** 30

**Ermländischer Hol.**, Frauenburger Straße 187 60

**Fritsch, Hermann**, Dampfziegelei 65

**Gasthaus Wiecker Berg**, Inh. H. Riemann 28

**Gehrmann, Franz**, Kaufm. 27

**Gendarmerie:**  
Gendarmerieamtsbereich Cadinen, Gend.-Meister Bogun 51  
Gendarmerieposten, Gend.-Hauptwachtmeister Grimm 45  
Gend.-Hauptwachtmstr. Fürus (45)

**Gottschalk, Fritz**, Gastwirtsch. auf d. Herrschaft Cadinen 53

**Gottschalk, Joseph**, Fleisch- u. Wurstwaren, Hakenstr. 43

**Gottschewski, Ella**, Dentistin (9-13 u. 15-18), Hafenstr. 12 59

**Herrschaft Cadinen** (Verwaltung, Rittmstr. von Moltke, Rentamt, Ziegelei, Majolika-Werkst., Fö. Scharfberg) 52-57  
Nach Dienstschiuß sind zu erreichen:  
Rittmstr. von Moltke über 57  
Direktor Dietrich über 52

**Hotel zum goldenen Löwen**, Inh. Karl Karnetzke, Zimm. m. u. ohne Pension, Autogaragen, Elbinger Str. 2 12

**Jorzig, Hurt**, Hamburger Kaffeelager, Herrenstraße 102 10

**Jugendherberge Tolkemit** 79

**Kabus, Dr.**, Zahnarzt, Sprechst. 9-12, 15-19, Hafenstr. 12 40

**Kämereit, Ernst**, Klempner u. Elektroinstallateur, Neukirchhöher Straße 78

**Kalender, Hermann**, Bauunternehmer, Frauenburger Str. 37

**Kathol. Pfarramt** 17

**Koll, Helene**, Hebammenschwester, Kirchenstr. 76 62

**Koskowski, Aug.**, Kaufm. 19

**Kranske, von, Dr.**, prakt. Arzt 48

**Kreissparkasse Elbing**, Zweigstelle Tolkemit 32

**Lenke, Johannes**, Gastw. 34

**Lenski, Bernhard**, Fabrikation chemisch-technischer Erzeugnisse, Hafenstr. 19 81

**Leitau, Herm.**, Kfm., Herrenstraße 90 15

**Lindner, Franz**, Bauunternehm., Kolonialw.-Hdlg., Machandelstr. 42

**Lingner, Adalbert**, Lieferung v. Faschinen, Steinen, Kies, Sand, Uebernahme von Frachtfahrten, Hafenstr. 1 44

**Lingner, Bruno**, Sägewerk, Holzhandlg., Pappelzeile 2 72

**Litty, Franz**, Hafenkruy, Erlenwäldchen 82

**Lobach, August**, Fischhändler, Machandelsteg 6 84

**Lobach, Paul**, Fischhdlg. 41

**Lorenz, Herbert**, vorm. E. Putzrath, Manufakturw., Segeltuch, Netzgarne, Elbinger Str. 4 08

**Moderstzki, Heinrich**, Bootsbauerei 25

**NS-Frauensschaft**, Auguste Weiszberg, Frauenschaftsleiterin, Vorderhaken 1 77

**Oesterreich, E.**, Bz.-Schornsteinfegermstr., Reiferbahnstr. 13 26

**Pillukat, Gustav**, Deutsches Haus, Zimmer mit u. ohne Pension 31

**Polizeiverwaltung Tolkemit** + 61

**Preuschö, Paul, Dr.**, prakt. Arzt 16

**Raißeisenkasse Tolkemit** G. m. u. H. + 29

**Regenbrecht, Ed., Nachtl.**, Inh. Otto Dobczinski, Kfm., Elbinger Str. 9 36

**Regenbrecht, H.**, Tischlermstr., Elbinger Straße 5 86

**Roski, Herbert**, Kaufmann, Accisenstraße 21 18

**Schie, Bernhard**, Bürgermstr., Privatw. Elbinger Str. 12 74

**Schmidt, Franz**, Fleischermstr., Herrenstraße 99 63

**Schulz, Andreas**, Bauer, Neuen-dorf 47

**Schwenteck, Gustav**, Feinbäckerei, Elbinger Str. 10 73

**Seeger, Joh.**, Töpfermeister, Feuermeldestube, Frauenburger Straße 23 67

**Stadtverwaltung u. Standesamt** + 61

**Thiel, Franz**, Bäckermeister, Markt 7 64

**Treppenhauer, Max**, Bahnhofs-wirtschaft 70

**Wagner, Andreas**, Kfm., Kirchenstraße 76 14

**Wichmann, Ferd.**, Mühlenbetr. 49

**Wilhelm, Paul**, Gartenbaubetr. 56

**Wulf, Aloys**, Bauer 22

**Wulf, Leo**, Fleischermstr. 87

**Zoilschiffstelle**, Hakenstr. 251a 21

**Tolksdorf.**  
**Kr. Rastenburg, Ostpr.**  
Postcheckkonto für Fernsprechbüren: Königsberg (Pr), Nr. 1371, Postamt Rastenburg (Ostpr.).  
Handbetrieb, D: W 8-20; S 8-9, 12-13.

Um  
**Amtsbus u. Forstkasse**, Tölsdorf 9

**Dohna, Graf zu**, Tolksdorf 8 (Nach Dienstschiuß Dauerverbindung mit Rastenburg, Ostpr.).

**Döll, Johannes**, Godocken 29

**Eggert, Gustav**, Kfm., Lamgarben 16

**Ev. Pfarramt**, Pfarrer Lic. Braun, Lamgarben 18

**Gawehn, Walter**, Landwirt, Stünkeim 1

**Gemeindeamt** u. Standesamt Schönfließ (Bürgermstr. Pahlke) 23

**Gendarmerie:**  
Gendarmeriepostenbereich I, Schönfließ, Gend.-Hauptwachtmeister Wichert 4  
Gendarmeriepostenbereich II, Schönfließ, Gend.-Hauptwachtmeister a. Pr. Rudnick 17

**Gutsverwaltung Dublienen**, + 11

**Gutsverwaltung Henriettendorf** 3

**Kern, Edmund**, Techwirtschaft, Jeesau 2

**Knebel, von**, Borschenen 10

**Mäckelburg**, Landwirt, Godocken 7

**Muß, Heinrich**, Bauer, Schönfließ 27

**NSDAP:**  
Amt für Volkswohlfahrt, Ortsgruppe Schönfließ 25

**Pfarramt Schönfließ** b. Korschchenen 24

**Platz, E.**, Landwirt, Friedrichsthal 6

**Platzek, J.**, Landwirt, Godocken 19

**Pohl, Joseph**, Landwirt, Godocken 14

**Reck, Fritz**, Kolonialwaren, Babziens 30

**Reichsbahn-Güterabfertigung** 20

**Rohde, Franz**, Bauer, Heinrichsböfen 21

**Stobbe, + Landw.**, Dublienen 11

**Warlies, Leopold**, Gastwirt, Schönfließ 15

**Wegner, Heinrich**, + Erbhofbauer u. Bürgermstr., Babziens 26

**Zacharias, Karl**, Landwirt, Godocken 5

**Ziesig**, Landwirt, Borschenen b. Dönhöfistadt 12

**Tollack,**

[üb. Allenstein].  
 Postscheckkonto für Fernsprech-  
 bühren: Königsberg (Pr), Nr. 1713,  
 Postamt Allenstein.  
 Handbetrieb, D: W 7/8—20; S  
 7/8—9, 12—13.  
 Um  
**Alsbüt, Emil, Kfm.** 13  
**Amt Süßenthal** in Neuviertel-  
 buben 29  
**Behlau, Josef, Bürgermeister** d.  
 Gemeinde Fleming über Allen-  
 stein 5  
**Derda, Gastwirt, Neuviertelbuben**  
 27  
**Forstbehörden und Forst-  
 dienststellen:**  
 Preuß. Staatsförsterei Gr.  
 Danerau 15  
**Ganzwindt, Otto, Gastwirt** 6  
**Gedig** 3  
**Gendarmerieposten Tollack**  
 16  
**Hundertmark, E., Lebensmittel-  
 geschäft, Gradtken** 20  
**Kath. Pfarramt Fleming** 7  
**Kauer, Anton, Viehhandlung,**  
 Fleming üb. Allenstein 26  
**Kauer, Josef, Landwirt, Fle-  
 ming** 18  
**Heckstadt, Dampfmahl- und  
 Schneidem., Meierei, Fleming** 4  
**Kuczina, Franz, Kol.-u. Eisen-  
 war., Glas, Porzellan, Steingut  
 Haus-u. Küchenger., Fleming** 28  
**Lüder, Schönan** 8  
**Merten, Justus, Restgut Ten-  
 gutten** 2  
**Milkau, Hugo, Kolonial-, Eisen-  
 war., u. Gaststätte, Fleming** 19  
**Neumann, Leo, Gastwirt, Fle-  
 ming** 10  
**Stuhrmann, Amtsvorsteher,  
 Ottendorf** 30  
**Tolksdorf, Josef, Bauer** 14

**Tollmingen, Ostpr.**  
 Postscheckkonto für Fernsprech-  
 bühren: Königsberg (Pr), Nr. 2122,  
 Postamt Gumbinnen.  
 Wahlbetrieb  
 Fernverkehr:  
 Gespräche mit Goldap sind an-  
 zumelden beim Fernamt Gol-  
 dap 07  
 alle anderen Ferngespräche  
 sind anzumelden beim Fern-  
 amt Gumbinnen 03  
 Auskunft u. Störungsstelle 20  
 Telegrammaufnahme:  
 für Ortstelegramme 20  
 für Telegramme n. auswärts 03  
 Zeitangabe 03  
 Um  
**Achenbach, Landwirt, Heygerei  
 b. Kassuben** 13  
**Aschmann, Fritz, Amtsvorsteher,  
 Gnadenheim** 84  
**Blumenthal, A., Molkerei  
 Schackeln** 92  
**Bouchard, August, Mehl- und  
 Getreidegeschäft** 15  
**Brandt, Carl, Frankeneck** 94  
**Brandtner, Fritz, Sägewerk u.  
 Gastwirtsch., Hohenwaldeck** 70  
**Conrad, Otto, Bürgermeister,  
 Pickeln** 78  
**Erbe, Max, Oberstraßenmeister,  
 Frankeneck** 47  
**Erziehungsanstalt Emmaus,  
 Gnadenheim, Kr. Goldap** 44  
**Erziehungsheim Bethanien,  
 Gnadenheim, Kr. Goldap** 31  
**Evangel. Pfarramt** 28  
**Forstbehörden und Forst-  
 dienststellen:**  
 Forstamt Warnen 90  
 Forstkasse Tollmingen 46  
**Friedrich, C., Kaufmann** 29  
**Gaffkus, Franz, Maschin.-Rep.-  
 Werkstatt, Auto-Vermietung** 19  
**Gallinat, Otto, Landwirt, Neu-  
 magdeburg b. Gnadenheim, Kr.  
 Goldap** 60

**Gendarmerie:**  
 Tollmingen, Amt, Gend.-Meister  
 Olik 79  
 Gnadenheim, Gend.-Posten, Gend.-  
 Bez.-Oberm., Karbjinski 55  
 Eichkamp, Gend.-Hauptwachtmstr.  
 Gorchs 58  
 Glass, Gastwirt, Warnen 51  
**Goebel, Bes., Frankeneck** 48  
**Götte, Dr. med., Tollmingen** 81  
**Gutsverwaltung Eichkamp +**  
 14  
**Gutsverwaltung Tollmingen**  
 63  
**Hellenbach, Fritz, Bes., Hohen-  
 waldeck** 45  
**Hennemann, G., Landwirt,  
 Pfalzrode** 57  
**Herbst, Haus, Landw., Schack-  
 keln** 21  
**Herzog-Meyhoefer, Wolfgang,  
 Landwirt, Eichkamp +** 14  
**Hoffmann, prakt. Tierarzt** 64  
**Jüdtz, Waldaukadel, Post Gnaden-  
 heim, Kr. Goldap** 10  
**Kappus, + Langenacker** 34  
**Kilschat, Fritz, Tischlermstr.,  
 Schackeln** 26  
**Klob, Otto, Viehhandlg., Soginten**  
 85  
**Kluge, Eduard, Bes. u. Amts-  
 vorst., Hohenwaldeck b. Hardt-  
 eck üb. Ebenrode** 75  
**Kluge, Fritz, Fleischermeister,  
 Hohenwaldeck b. Hardt-  
 eck** 53  
**Kraemer, Hermann, Ortsbauern-  
 führer, Gnadenheim** 74  
**Krause, Werner, Landwirt, So-  
 ginten** 36  
**Kuczewski, Walter, Bauer,  
 Wittigshöfen** 12  
**Meiser, Bruno, Kaufm., Ellern,  
 Post Gnadenheim** 67  
**Modersbach, Otto, Gastwirt,  
 Schwadenfeld b. Gnadenheim,  
 Kr. Goldap** 37  
**Molkerel Wittigshöfen, Inh.,  
 Harold, Neuhof** 93  
**Naujack, Emil, Kfm.** 27  
**Naujoks, Landw., Eichkamp** 23  
**Niederhausen, + Grünhügel** 30  
**Pest, Viehhdlg., Rodenheim** 16  
**Prang, Bruno, Landwirt, Stein-  
 grabenhof** 71  
**Rehagen, E., Landwirt, Gut  
 Schackeln** 73  
**Reichsbahn:**  
 Güterabfertigung Tollmingen 62  
 Bahnmeisterei 32  
 Güterstelle Gnadenheim 88  
 Bahnhof Eichkamp 95  
**Reichspost, Postagentur** 20  
**Roloff, Alfons, Dentist** 77  
**Rothe, Karl, Landwirt, Klar-  
 fließ** 25  
**Sägewerk Eichkamp +** 14  
**Schemken, Theodor, Bahnhofs-  
 wirt** 42  
**Schlaugat, Oskar, Bauer,  
 Pfalzrode** 72  
**Schmidt, Kurt, + Kaufmann,  
 Schackeln** 61  
**Schneider, Franz, Landwirt,  
 Frankeneck** 59  
**Schwartz, Kfm., Langenwasser  
 b. Gnadenheim, Kr. Goldap** 41  
**Steinbacher, Ernst, Kaufmann**  
 65  
**Tietz, Aug., Landwirt, Ellern b.  
 Gnadenheim, Kr. Goldap** 24  
**Tietz, Oskar, Landwirt, Grün-  
 hügel** 18  
**Tomuschat, Fritz, Fuhrbatterei,  
 Ellern (Ostpr.)** 82  
**Waschulewski, Bauer, Pferde-  
 handlg., Hohenwaldeck b. Hardt-  
 eck** 52  
**Weihe, Fritz, Manufaktur, Kurz-  
 waren** 40  
**Weller, Lehrer, Ortgr.-L. NSV,  
 Warnen** 91  
**Witt, Fleischerstr.** 35  
**Wollermann, Margarete,  
 Reg.-Dz.-Jugendwartin, Wittigs-  
 höfen, ehemaliges Gutshaus** 76

**Tollmingkehmen**  
 a. Tollmingen, Ostpr.

**Trakehnen,  
 Bahnhof.**  
 Postscheckkonto für Fernsprech-  
 bühren: Königsberg (Pr), Nr. 2122,  
 Postamt Gumbinnen.  
 Handbetrieb, D: W 8—20; S 8—9,  
 12—13.  
 Um  
**Adomat, Gestütsoberwärter, Neu-  
 preußenfelde** 29  
**Baumann, Angela, Amtshagen** 30  
**Blum, Gastwirt, Grünhof** 21  
**Böttcher, Wilh., Viehhandlg.,  
 Grünhof** 25  
**Brandtner, Johann, Viehhdlg.,  
 Grünhof, Dorfstraße** 20  
**Brandtner, Max, Händler, Grün-  
 hof** 28  
**Büsch, Albert, Amtsvorst., u.  
 Schulverbandsvorst., Schweizers-  
 felde** 9  
**Carus, Lehrer, Grünhaus** 26  
**Ehlert, Otto, Mühlbesitzer,  
 Amtshagen** 6  
**Forstbehörden und Forst-  
 dienststellen:**  
 Revierförsterei Grünhof 14  
**Gendarmerie Grünhof, Gend.-  
 Hauptwachtmstr. Schäfer** 27  
**Haupt, Wilhelm, Landw., Bez.-  
 Bauernführ., Amtshagen, Dorf** 7  
**Hauptgestüttsvorwerk, Alt  
 Preußenfelde** 10  
**Herzog, Kfm., Amtshagen** 12  
**Hosferl, Fritz, Kfm., Grün-  
 haus** 13  
**Matthias, Paul, Gestüt-Veteri-  
 närat i. R., Puspenn** 18  
**Meyer, Artur, Gastwirt u. Bür-  
 germeister, Grünhof** 16  
**Müller, Hauptm. a. D., Schröters-  
 heim** 5  
**Nerkorn, Erich, Landwirt,  
 Puspenn** 4  
**Penczek, J., Landwirt, Tra-  
 kehnen, Bahnhof** 24  
**Pfarramt Amtshagen** 3  
**Reichsbahn, Güterabfertigung**  
 15  
**Schulz, Landwirt, Gr. Puspenn** 2  
**Schumann, Bahnhofswirt** 17  
**Sembach, Emil, Mühlbesitzer,  
 Grünhaus** 23

**Trakehnen, Ort.**  
 Postscheckkonto für Fernsprech-  
 bühren: Königsberg (Pr), Nr. 2122,  
 Postamt Gumbinnen.  
 Wahlbetrieb  
 Fernverkehr:  
 Gespräche mit Ebenrode sind an-  
 zumelden b. Fernamt Ebenrode  
 07  
 alle anderen Ferngespräche  
 sind anzumelden beim Fern-  
 amt Gumbinnen 03  
 Auskunft u. Störungsstelle 20  
 Telegrammaufnahme:  
 für Ortstelegramme 20  
 für Telegramme n. auswärts 03  
 Zeitangabe 03  
 Um  
 Andere Dienststellen s. Teilneh-  
 merliste unter „Reichspost“  
 Um  
**Achenbach, Matth., Bauer,  
 Weidenkreuz b. Mühlengarten** 79  
**Ackermann, Bauer, Noreitschen,  
 Post Trakehnen** 93  
**Alt, Max, Bäckermeister, Trakeh-  
 nen** 88  
**Apotheke Trakehnen, Inh. E.  
 Ikielek** 22  
**Altrot, Albert, Bauunternehmer,  
 Kischken, Post Rodebach** 92  
**Battuschat, Oskar, Gastwirt-  
 schaft** 81  
**Baubüro des Staatshochbauamts,  
 + Ebenrode** 25  
**Bernhardt, Fr., Bauer, Lerchen-  
 born** 45  
**Boehne, Ernst, Dr. med.,  
 prakt. Arzt** 28  
 Krankenhaus Goltzfelde (28)  
**Dyck, Gerd, Bauer, Rotweiler** 13

**Ellmer, Arthur, Bauer, Freien-  
 eck** 46  
**Ellmer, Emil, Bauer, Schiff-  
 bruch** 14  
**Ellmer, Fritz, Bauer, Bissen** 87  
**Eschmann, Emil, Bauer, Ur-  
 felde, Post Rodebach** 94  
**Gendarmerie:**  
 Trakehnen Hauptgestüt, Gend.-  
 Meister Leopold 55  
 Trakehnen Dorf, Gend.-Haupt-  
 wachmeister Klein 85  
 Hollenau b. Mühlengarten, Gend.-  
 Hauptwachmeister Knie 77  
**Gutsverwaltung der Ostpr.  
 Landgesellschaft Mühlen-  
 garten** 71  
**Günther, Oberinspektor, Wohn-  
 (71)** 19  
**Hardt, Richard, Bauer, Wirbels**  
 19  
**Hauptgestüt Trakehnen,  
 Gestütsekretariat, Amtsvorsteh.,  
 Bürgermeisterei u. Standaesamt**  
 18  
 Kasse 70  
 Wirtschaftsamt 61  
 Dr. Ehlert, Landstallmstr. 63  
 Dr. Meyer, Gestütsveterinärat 44  
 Napierala, Gestütstierarzt 68  
 Wirtschaftsinsp. Trakehnen 41  
 Stutmeister Trakehnen 65  
 Elektr. Werk Schleusen 42  
 Wiesenbaumstr. Schl., Öttingen  
 50  
 Vorw. Goltzfelde, Stutmstr. 48  
 „ Goltzfelde, Hofmstr. 31  
 „ Birkenwalde, Hofmstr. 32  
 „ Burgdorfschhof, Kämmerer  
 30  
 „ Öttingen, Wirtschafts-  
 inspektor 33  
 „ Öttingen, Oberwärter 49  
 „ Guddin, Wirtschaftsinsp. 34  
 „ Schwichofshof, Stutmstr.  
 57  
 „ Schwichofshof, Hofmstr.  
 35  
 „ Domhardtschhof, Hofmstr.  
 36  
 „ Jonasthal, Wirtschafts-  
 inspektor 37  
 „ Jonasthal, Stutmstr. 58  
 „ Königseichen, Stutmstr.  
 51  
 „ Königseichen, Hofmstr.  
 38  
 „ Mattischkehmen, Wirt-  
 schaftsinpektor 39  
 „ Belowsruh, Wirtschafts-  
 inspektor 40

**Hotel, Elch, Inh. Eug. Pergam** 66  
**Karstedt, Otto, staatl. gepr.  
 Dentist (8-12, 15-17), außer  
 Mittw. n. Sonnab. nachm.** 96  
**Klauehn, Friedrich, Sattel-  
 mstr., Ortsgruppenleit. d. NSDAP  
 u. Amtsvorst. Trakehnen Ort** 97  
**Klinger, Aug., Tischlermstr.,  
 Stolzenau, Post Trakehnen, Ort**  
 76  
**Kranich, Anton, Kaufmann,  
 Rodebach** 10  
**Kubbilun, Otto, Bauer, Martins-  
 ort b. Rodebach** 86  
**Kuebart, F., Archib., benutzt** 67  
**Kuebart, Karl, Bauer u. Ziege-  
 leibesitzer** 67  
 Ziegelei 15  
**Lenneweit, Gust., Lehrer,  
 Hollenau b. Mühlengarten** 95  
**Mehlhorn, Otto, Bauer, Wilken  
 b. Rodebach, Kr. Ebenrode** 47  
**Mertins, Bauer, Wilken b. Rode-  
 bach** 21  
**Moslehner, Hermann, Lebrer,  
 Groß Trakehnen** 26  
**Müller, Fritz, Fleischermeister,  
 Trakehnen, Ort** 91  
**Nitsch, Ernst, Bäckerstr.** 16  
**NSDAP:**  
 NSV-Ortsgruppe Gr. Baitschen, b.  
 Lebrer Müller 99

**Pergam, Eng., Kaufmann, Hotel  
 Elch** 62  
**Perrey, Aug., Bauer, Noreit-  
 schen** 59  
**Pest, Emil, Bauer, Noreitschen**  
 60  
**Pfarramt, Evg., Pfarrer Dörr,  
 Rodebach** 17  
**Pr. Staatshochbauamt, +  
 Baubüro Trakehnen, Ort** 25  
**Quassowsky, Landw., Rodebach**  
 64  
**Raiffeisenkasse Rodebach  
 m. Zahlstelle in Trakehnen** 69  
**Reichspost:**  
 Annahme n. Ausgabe 20  
 Postamtsvorsteher 24  
**Rothkamm, Hans, Kaufmann,  
 Dorf Trakehnen** 83  
**Salecker, Bauer, Bez.-Bauern-  
 schaft, Wilken** 80  
**Schellong, Landwirt, Mühlen-  
 garten** 74  
**Tonnius, Hans, Bauer, Hollenau  
 b. Mühlengarten** 78  
**Unverricht, Fritz, Kohlenband-  
 lung** 84  
**Urbchat, Albert, Bauer,  
 Hollenau** 43  
**Vogelreuter, Ernst, Landwirt,  
 Schleusen b. Mühlengarten** 73  
**Warnat, Gustav, Bauer, Wildau**  
 12  
**Wischnal, Adolf, Bauer, Vieh-  
 handlung, Stolzenau** 82  
**Wolter, Dr., Mahlmühle u. Land-  
 wirtschaft, Mühlengarten** 72

**Truppen.**  
 Postscheckkonto für Fernsprech-  
 bühren: Königsberg (Pr), Nr. 2128,  
 Postamt Tilsit.  
 Wahlbetrieb  
 Fernverkehr:  
 Fernamt Haselberg 03  
 Auskunft, Ortsverkehr, Störungs-  
 stelle 20  
 Auskunft, Fernverkehr 03  
 Telegrammaufnahme:  
 für Ortstelegramme 20  
 für Telegramme n. auswärts 03  
 Zeitangabe 03  
 Um  
**Anton, Ernst, Kreissparkassen-  
 Annahmestellenverwalter** 19  
**Autovermiet., + Hundriese 22**  
**Barkschat, Jul., Gastwirt** 13  
**Bollmann, Fr., Kaufmann** 48  
**Bremer, Louis, Fleischerstr.**  
 10  
**Ev. Pfarramt, Trappen** 29  
**Forstbehörden und Forst-  
 dienststellen:**  
 Forstamt Trappen 39  
 Forstamt Memelwalde 21  
**Gendarmerie:**  
 Memelwalde, Gend.-Hauptwacht-  
 meister Hauschulz 40  
 Trappen II, Gend.-Meister Grau  
 23  
 Trappen I, Gend.-Bez.-Ober-  
 wachmeister Brozio 23  
**Gerull, Dav., Dampfsäge-  
 u. Hobelwerk, Mahlmühle** 12  
**Gerull, Helmut, Dampfsäge- u.  
 Hobelwerk, Holzhandlung** 45  
**Graudzus, August, Kisten-  
 Sägewerk** 14  
**Hundriese, Herm., + Auto-  
 vermietung** 22  
**Kämerei, Willy, Gastwirtsch.,  
 Kolonialwaren, Kohlenhdlg.** 27  
**Lagies, Alfred, Kaufmann** 34  
**Lojewski, v., Fr., Kaufm. und  
 Saalbesitzer** 15  
**Meyer, Otto, Bauunternehm.** 17  
**NSDAP, Amt für Volkswohlfahrt,  
 Ortstrg. Trappen** 31  
**Petereit, Landwirt** 35  
**Schlenther, Paul, Dampfschiff-  
 reederei, Kies- u. Steinlieferun-  
 gen (s. Tilsit 22 17)** 37  
**Schneider, Landwirt, Hartigs-  
 berg** 24  
**Stanislaus, Gustav** 18



**Strommeisterei** 32  
**Subrowelt, H., Landwirt** 16  
**Trappener Spar- und Darlehnskassen-Verein,** Elektrizitäts-Ges. 30  
**Ziegelwerk, Ing. Ernst Kühl,** (Ziögolei-Betriebsleiter: Wilhelm Kötter, Trappen 41  
**Zolldienststellen:**  
 Bezirkszollkommissar (G) 28  
 Zollamt Trappen 36  
 Zollaufsichtsst. (G) Trappen 33  
 Zollaufsichtsst. (G) Memelwalde 32

**Trappönen**  
 a. Trappen.

**Trempen.**

Postcheckkonto für Fernsprechgehöhren: Königsberg (Pr), Nr. 21275. Postamt Insterburg  
**Wahlbetrieb**  
 Den Fernverkehr vermittelt:  
 a) das Fernamt Angerapp 07 (für den Bereich der Fernämter Angerapp, Goldap)  
 b) das Fernamt Insterburg 03 (für den gesamt. übrigen Verkehr)  
**Telegrammaufnahme:**  
 für Ortstelegramme 20  
 für Telegramme n. auswärts 03  
**Zeitangabe** 03  
**Andere Dienststellen s. Teilnehmerliste** unter „Reichspost“  
**Um**  
**Amtsvorsteher u. Bürgermeister** 35  
**Arnsburg, Gustav, Maschinen-schlosserei** 52  
**Bajorat, Gebr., Manufaktur-waren — Schübe** 31  
**Blumenthal, G., Landwirt, Trempen** 17  
**Brauer, L., Lederw., Polstermöb., Sargmagazin** 36  
 Rundfunkspezialabteilung (36)  
**Darkehermer Bankverein,** e.G.m.b.H., Nebenst. Trempen, Kassenst. von 8-12, 14-17 Uhr 63  
**Domänenverwaltung Jürgen-leide, Administrat. Rugenstein** 91  
**Eger, Erich, Fuhrhalter, Brabe-tal, Post Trempen** 73  
**Esau, Bauer Rüttelsdorf** 18  
**Fabritz, Robert, Klempner u. Fahrradhandlung** 26  
**Fischer, Otto, Mahl- u. Schnei-demühle, Taturren** 55  
**Frank, J., Brabetal** 56  
**Gendarmerie:**  
 Gendarmerieamt Trempen, Gend.-meister Tachizick 66  
 Gendarmerieposten Trempen, Gend.-Hauptwachmeister Schaak 21  
 Gendarmerieposten Warnheide, Gend.-Hauptwachm. Dirks 61  
**Gerlach, Gustav, Bauer u. Vieh-handlg., Rüttelsdorf** 65  
**Grätisch, Dampfmolkerei, Grieben** 12  
**Hassenstein, Dr., prakt. Tier-arzt** 42  
**Hensel, Julius, Landwirt, Kannea** 13  
**Herzmann, Franz, Jun., Vieh-händler** 50  
**Herzmann, Karl, Fleisch- und Wurstgeschäft** 33  
**Jahmann, Landwirt, Erlenflet b. Trempen** 19  
**Jaraczowski, v., Landwirt, Elken b. Sauckenhof** 88  
 Gutsverwaltung (88)  
**Klein, A., Lebensmitt., Eisenw., Bau- u. Brennmater., Haus- u. Küchengeräte, Gastwirtsch.** 25  
**Kleinbahnhof Trempen** (Insterburger Kleinbahnen). Aus-kunft Güterabfertigung 87  
**Kleischmann, C., Bauunter-nehmer** 27

**Knozowski, Albert, Bauer, Konradshof, P Ballethen** 96  
**Korimann, E., Landwirt, Brabetal** 16  
**Korneffel, Hermann, Ingenieur-büro, Bau elektr. Licht- u. Kraft-anlagen** 75  
**Kosakowski, Kurt, Markt-Dro-gerie** 69  
**Kreissparkasse Darkehmen,** Hauptzweigstelle Trempen 90  
**Krups, Arnold, Landwirt, Kannea** 39  
**Kulschewski, Amtsvorsteher u. Bürgermeister, Kanden** 44  
**Kurtz, R., staatl. gepr. Dentist, Sprechz. 8—12 u. 14—18, Sbd. u. Sonntag keine Sprechzeit** 64  
**Labinski, R., Grieben** 78  
**Legies, Ragen b. Ballethen** 67  
**Leitzke, Albert, Fleischerstr.** 30  
**Luther, jun., Martin, Landw. Dachshausen** 93  
 Gutsverwaltung (93)  
**Meyer, Hermann, Gastwirt u. Viehhandlung, Trempen** 37  
**Molkereigenossenschaft Warnheide, e. G. m. u. H.** 49  
**Münch, Albert, Dr. med., prakt. Arzt, Sprechst.: 8—10, a. Diens-tag u. Freitag v. 16—18** 92  
**Neuhaus, Geschw., Galanterie- u. Putzgeschäft** 43  
**Niederstraßer, Emil, Kaufm., Kolonialw. u. Schankwirtschaft, Grieben** 29  
**Nietz, Fritz, Mühle, Mehl-umtauschstelle, Saatreinigungs-anlage** 22  
**Nowakowski, Otto, Volksschul-lehr., Kanden, Post Trempen** 41  
**NSDAP:**  
 Ortsgruppenleitung Trempen 35  
 Ortsgruppenamtsleitg. d. NSV 35  
**Parplies, Albert, Lehrer, Uhlenhorst** 94  
**Parplies, Fritz, Schneidermstr.** 40  
**Pasenau, Otto, Oberstraßen-meister a. D.** 68  
**Pfarramt Trempen** 28  
**Preuß, Fritz, Fuhrhalter, Trempen** 83  
**Priddat, Bauer, Rauben** 47  
**Rabe, Hugo, Landwirt, Ernstburg** 10  
 Gutsverwaltung (10)  
**Raup, Otto, Bauunternehmer** 58  
**Reichspost:**  
 Postamtsvorsteher 95  
 Annahme u. Ausgabe, Renten, Zeitungs- u. Rundfunkstelle 81  
 Störungsstelle 20  
**Reinke, Otto, Antovermiet.** 71  
**Rieß, August, Luftkurort Warn-heide b. Sauckenhof** 14  
**Rohde, Bauer, Tiefenhagen bei Ballethen** 45  
**Runge, Ewald, Bürgermeister, Konradshof** 74  
**Saucken, v., Landw., Saucken-hof (Tarpuschen), Post Saucken-hof** 82  
 Gutsverwaltung (82)  
**Saucken, v., Landwirt, Tatarren bei Sauckenhof** 84  
 Gutsverwaltung (84)  
**Saucken, v., Leonore, Wary-beide b. Sauckenhof** 54  
**Schinz, A., Dauer, Abb. Kanden** 46  
**Schinz, F., Bauer, Kanden** 34  
**Schirwinski, Bauer, Erlenflet** 48  
**Schories, Walter, Schneide-rmeister** 77  
**Simon, Karl-Georg, Dachdecker-meister, Bedachungsgeschäft und Bauklemmerei** 62  
**Sosat, Emil, Bauer, Kannea** 51  
**Sosat, Fritz, Bauer, Friedriche-hof** 23  
**Sosat, Minna, Bäuerin, Kannea** 32  
**Sperling, Bruno, Bauer, Wiesenbrunn b. Trempen** 15

**Spieß, P., Apotheke** 57  
**Staatl. Domänenverwaltung Uhlenhorst (Lenkimmen), Administrat. Brandtstaedter** 85  
**Steinke, Heinrich, Landw. 24**  
**Teichert, Landwirt, Konradshof b. Ballethen** 53  
**Thiesies, F., Kfm., Hotel Deut-sches Haus** 86  
 Wohnuag (86)  
**Vogel, Fritz, Kaufmann** 76  
**Wedelsche v., Erben, Landw., Schönfels** 89  
 Gutsverwaltung (89)  
**Westphal, Bruno, Dentist, Hauptstraße** 38  
**Wiemer, Otto, Stellmachermstr., Trempen** 72  
**Zimmermann, Viktor, Kfm., Hotel Kgl. Hof** 80  
 Kontor (80)

**Treuburg.**

Postcheckkonto für Fernsprechgehöhren: Königsberg (Pr), Nr. 2101. Postamt Treuburg.  
**Wahlbetrieb**  
 Fernverkehr: Fernamt Treuburg 0  
 Auskunft über Ferngespräche 0  
 Auskunft über Ortsgespräche und in Fernsprechangelegenheiten 8  
 Störungsstelle 7  
 Fernsprechauftragsdienst (es meldet sich das Fernamt) 0  
 Telegrammaufnahme: 2 07  
 Rechnungsstelle für Fernsprech-gebühren 2 08  
 Ansicht u. Beschwerdestelle, Tel. u. Fernsprechangelegenheiten 8  
 Postdienstangelegenheiten 2 11  
 Zeitangabe 2 07  
 Andere Dienststellen s. Teilneh-merliste unter „Reichspost“.  
**Um**  
**Adler-Apotheke, + Neumann** 3 14  
**Alexandrowitz, L., Kaufhaus, Treuburg** 4 13  
**Alkewitz, Rektor der Volksschule, über 4 06**  
**Antsgericht, Adolf-Hitler-Platz** 2 70  
**Arbeitsamt Goldap, Nebenstelle Treuburg, Bergstr. 4** 4 58  
**Arndt, Sattlerei n. Lederwaren, Kamelhaar-u. Treibriemen** 2 64  
**Auto-Anruf Rogowski, + Ausf. v. Mietsfahrten + 4 50**  
**Autohilfe, Reparaturwerkstätte, Hanomag-Generalvertretung, August Sabotka, Adolf-Hitler-Platz 50** 4 82  
**Auto-Instandsetzung, Opel-Vertrieb, Abschleppdienst, W. Gutowski, Adolf-Hitler-Platz 17** 2 00  
**Auto-Reparaturwerkstätte u. Garagen Emil Herrmann, + Adolf-Hitler-Pl. 73-74** 3 90  
**Autospedition Ostpreußen, + e. G. m. b. H., Königsberg (Pr), Güterstelle Treuburg, Lötze-ner Straße 7** 4 20  
**Autovermietung, 4- n. 7-Sitzer- Wagen, W. Gergull + 4 96**  
**Autovermietung Kurt Degen-bardt + 4 60**  
**Autovermietung, + E. Lankeit** 2 38  
**Auto-Anruf Rogowski, + Aus-führung v. Mietsfahrten** 4 50  
**Bahnhof-Apotheke, Bahnhof-straße 2** 4 84  
**Bahnverw. der Treuburger Kleinbahnen + 3 50**  
**Bajohr, Kreisschulrat, Hinden-burgbrunn** 4 35  
**Ballaussches Waisenhaus** 3 73  
**Bank d. Ostpr. Landschaft, Amil. Hinterlegungsstelle, Neben-stelle Treuburg, Adolf-Hitler-Platz 33** 3 43  
**Barisch, Zahnarzt, Adolf-Hitler-Platz 30** 4 16  
**Bauleitung (örtliche) f. d. Neu-bau d. Amtsgerichts, neues Amts-gerichtsgebäude Schloßstr. 5** 15

**Banngarth, Wilh., Kfm., Schloßstr. 27** 4 74  
**Bäsmann, Dr., prakt. Tierarzt, Adolf-Hitler-Platz 67** 5 09  
**Becker, E., vorm. F. O. Lörzer, Landw. Maschinen** 3 49  
**Berger, Fremdenheim, + Grau-donzer Str. 6, Villa Berger** 3 18  
**Beyer, Rechtsanwalt u. Notar, Bahnhofstr. 3** 4 68  
**Beyrich, Restgut Kukowen** 3 54  
**Binder, Ernst, Tiefbaugeschäft, Bahnhofstr. 14** 4 85  
**Block, Emil, + Hindenburgpark, die größte Sebenswürdigkeit des Kreises** 4 62  
**Block, Herm., Fleischerstr., Goldaper Straße 2** 2 88  
**Block, Karl** 3 26  
**Bogun, Joh., Möbelhaus, Tisch-lererei u. Sarggeschäft, Lötze-ner Straße 16** 2 44  
**Bölke, Gustav, Sägewerk, (3 34)** 3 98  
**Bolz, Willi, Klempnerei u. In-stallationsgeschäft, Adolf-Hitler-Platz 3** 3 98  
**Borkowski, Otto, Mähelgesch., Sarglag., Bautischlerei, Goldaper Straße** 4 78  
**Borowka, G., Mechanikermstr., Radiogeschäft, Radioreparatur-werkst., Ad.-Hitler-Platz 2** 67  
**Borries, Rudolf, Hausbesitzer, Morgenstraße 9** 4 93  
**Boy, A., Dr., Studienrat, Bahn-bohlstraße 26** 3 64  
**Braueri Krech, Nederl. Treu-burg** 3 57  
**Brauerel Ponarth, + Königs-berg, Niederlage Treuburg, Schloßstr. 17** 2 74  
**Bremer, Rudolf, Uhrmacher-meister u. Optik., Adolf-Hitler-Platz 42/43** 4 88  
**Brodowski, August, Fleisch- u. Wurstgesch., Deutsche Str. 9** 4 19  
**Brodowski, Carl, Fleisch- und Wurstgesch., Adolf-Hitler-Pl. 10** 4 95  
**Buchstelle der Landw. Buch-führungsgenossenschaft e. G. m. b. H., Bahnhofstraße 2** 4 03  
**Buldt, Martin, Gastwirtschaft, Kolonialwaren, Eisenkurzwaren, Fremdenzimmer** 4 15  
**Bürgerl. Brauhaus A.-G., Insterburg, Niederlage Treu-burg** 3 17  
**Bürgermeisteramt, + 4 06, 4 08**  
 Unter diesen Nummern sind zu-erreichbar: Bürgermeister Cramer (Privatwohnung), Polizeihaupt-wachmeister Gronostey, Polizei-hauptwachmstr. Behrendt, Poli-zeiobewachmeister Koslowski, Schlachthof, Volksschule, Höhere Mädchenschule, Horst- Wessel-Oberschule, Berufsschule, städt. Werke Treuburg, Abteilung Gas-werk, Elektrizitätswerk, Wasser-werk, Kanalwerk, Anteil, Kasse u. Buchhaltung, städt. Verkehrs-amt, Stadt- und Standesamt, Stadtbauamt — Feuerlöschpolizei.  
**Butschat, Hans, Kfm., Kolonial-Materialwaren, Bier- u. Weis-stuben, Adolf-Hitler-Platz** 86  
**Czarnojan, + Stellmachermstr., Lötze-ner Str.** 3 85  
**Czarinski, Friedr., Landwirt, Seehof** 3 45  
**Czygan, F. W., + Treuburger Ztg., Buchdruckerei. Buch- und Papierhandlung** 3 60  
**Czygan, Friedrichsruh-Mooßen** 4 64  
**Didlakies, Walter, Dentist, staatl. geprüft** 3 07  
**Doering, Hugo, + Betriebsleiter der Mühlenwerke G. m. b. H., Treuburg, u. Prokurist d. Eisen-gröbhandlung H. Kalcher Nachf., Treuburg** 3 21, 3 22  
**Dombrowski, Gust., Schneide-rmeister, Mühlenstraße 5** 3 66  
**Dombrowski, Hebamme, Berg-straße 3** 3 08  
**Domzig, Ernst, Kolonialwaren u. Reformhaus, Lötze-ner Str. 12** 2 34

**Drogerie Ernst Krenaritter** (Alex Fleischer Nachf.), Adolf-Hitler-Platz 30 3 92  
**Drossal, Leo, Eisenwar., Glas-, Emaille-, Porzellan- u. Baumat-Handlung, Adolf-Hitler-Platz** 52  
**Dziengel, Landw., Gut Lasseck** 2 80  
**Edeka-Großhandel** e.G.m.b.H., Adolf-Hitler-Platz 44 3 89  
**Engel, Marie, + Hebamme, Bahnhofstr. 14** 2 23  
**Engel, Otto, + Ofenbaugeschäft, Bahnhofstraße 14 über 2** 23  
**Fähser, Landw., Eisenhöhe** 3 39  
**Fenzlau, Fritz, Gartenbaubetrieb, Adolf-Hitler-Platz 15** 4 65  
**Feuerlöschpolizei, s. Bürger-meisteramt +**  
**Feuersozietät f. d. Provinz Ostpr., Kommissariat Treuburg, Bahnhofstr. 24** 2 97  
**Finanzamt s. Reichsfinanz-verwaltung**  
**Fleischer, Gerhard, Zigarren-Spezialgesch. u. Weinhandlung, Adolf-Hitler-Platz 42-43** 3 19  
**Forstbehörden u. Forst-dienststellen**  
 Forstamt Treuburg, Schloßstr. 9 5 11  
**Frech, Gustav, + Schliesisches Leinhaus, früher Treuburger Leinhauswerk, Bahnhofstr. 2** 3 97  
**Fremdenheim Berger + 3 18**  
**Fremdenheim und Gastwirt-schaft Buldt, Deutsche Str. 17** 4 15  
**Fuchs, Gartenbaubetrieb, Kranz-u. Blumenbinderei, Schloßstr. 15** 2 32  
**Fuhr, Arthur, Heilpraktiker, Adolf-Hitler-Platz 69** 2 98  
**Funk, Dr. jur., Rechtsanwalt u. Notar, Adolf-Hitler-Pl. 50** 4 52  
**Gaedchens, Bernhard, Deli-katessen Bahnhofstr. 16** 5 29  
**Gawrisch, Fritz, Kaufm., Kol., Materialwldg. Schankgeschäft, Adolf-Hitler-Platz 12-14** 3 83  
**Gendarmerie**  
 Gend.-Inspektion (zugleich Gend.-Abteilung) Treuburg I, Gend.-Inspektor Wichmann, Adolf-Hitler-Platz 42/43 4 91  
 Gend.-Abteilung II, Treuburg, Gend.-Obermstr. Kolbe, Berg-straße 4 4 49  
 Treuburg I, Gend.-Mstr. Mrotzek, Treuburg, Grenzstraße 4 25  
 Treuburg II, Gend.-Hauptwacht-meister Peters, Treuburg, Grenzstraße 3 74  
 Eichhorn, Gend.-Mstr. Karnowe-ky, Eichborn 4 56  
 Gendtschek, Ostpr. I, Gendarm.-Hauptwachmeister Legat, Deutschesk, Ostpr. 2 39  
 Deutschesk, Ostpr. II (2 39)  
 Gr. Retzken, Gend.-Hauptwacht-meister Kranich, Gr. Retzken 2 76  
 Kruppinnen, Gend.-Meister Skibba in Kruppinnen 2 61  
 Seedranken I, Gend.-Meister Kiewer, Seedranken 2 75  
 Seedranken II, Gend.-Haupt-wachmstr Hesse, Seedranken (2 75)  
 Urbanen, Gend.-Hauptwachmstr. Prengschat Urbanen 2 87  
**Gergull, Walter, + Autoverkehr, Spezialverkt., Poststr. 4** 4 96  
**Gers, Aug., Bäckermeister, Markt 60** 4 37  
**Gollub, E., Tierarzt, Ad.-Hitler-Platz 22** 3 53  
**Gottschalk, E., Maschinenhdg., Bahnhofstr. 23** 4 04  
**Gohr, Lotte, Schloßstr. 3** 2 82  
**Grenzpolizei-Kommissariat** 2 81  
**Greszik, Otto, Güter-Agentur, Antovermietung, Bahnhofstr. 7** 4 00  
**Grochowski, Ludwig, Abckerei u. Ankauf v. Schlacht-pferden** 4 42

**Gustmann, Oskar**, + Maßschneiderei, Adolf-Hitler-Pl. 47 3 91

**Gutl, Joh.**, Landw., b. Treuburg 4 73

**Guttowski**, + Automobile, Instandsetzungswerk, Fahrschule, Tanks., Ad.-Hitler-Pl. 17 2 00

**Hakelberg, Walter**, Fleisch-u. Wurstgeschäft, Bergstr. 12 2 95

**Hartmann, Paul**, Bedachungsgeschäft, Steinweg 2 4 67

**Harz, Gustav, Nachf.**, + Inh. Kurt Degenhardt, Güteragentur u. Autovermietung, Tag-u. Nachtbetrieb, Lötzenstr. 23 4 60

**Hatscher, Eduard**, + Kaufm., Bahnhofstraße 21, I 2 46

**Hausfrauenverein**, Adolf-Hitler-Platz 18 3 84

**Hegner, Bruno**, Drog., Adolf-Hitler-Platz 16 4 69

**Herrmann, E.**, + Kraftfahrzeuge, Fahrräd., Nähmaschine, Ersatz-u. Zubehöriteile, B.-V.-Tankstelle, Reparaturwerkstätte, Garagen, Adolf-Hitler-Platz 73-74 3 90

**Herrmann, Fritz**, Mühlenpächter, Schrotmühle, Mehlmehltausch, Futtermittel, Getreidehandl., 2 24

**Herz, Pelagius**, Bahnhofstr. 17 2 86

**Hindenburgpark**, + Oekonom Emil Block, modernste Tennis-u. Sportplätze 4 62

**Hoffmann, Fr.**, Seilerei u. Sattlerei, Adolf-Hitler-Pl. 15 3 20

**Hotel Königl. Hof** 2 25. 3 25

**Hotel Sälzburger Hof**, Inhab. Fritz Rudzio 3 59

**Hotel n. Kafke Kronprinz**, + am Adolf-Hitler-Platz, Restaur. u. Weinst. z. Markgrafen, Bes. Kurt Dörfer, Deutsche Str. 2 2 20

**Huhmann, Paul**, staatl. gepr. Dentist, Adolf-Hitler-Platz 60 3 67

**Hüber, Otto**, Inh. Wilh. Hüber, Mehlgroßhandl., Brennspritus-Großhandl., Adolf-Hitler-Pl. 20 3 16

**Innung d. Schneider** + 3 91

**Jakielski, Gebr.**, Möbelfabrik, Gesch. Ad.-Hitler-Platz 69 5 08

**Jakubzik, Fritz**, Inh. Martha Pulla, Fisch-u. Kolonialwarenhandl., Deutsche Str. 12 4 71

**Jakubzik, Heinrich**, Fleisch-u. Wurstgesch., Deutsche Str. 8 4 77

**Jaschinski, Aug.**, Viehhödlg., Lindenallee 4 11

**Jera, Otto**, Tischlermstr., Werkstatt für Bau-, Innenbau und Möbel, Bahnhofstraße 11 4 79

**Jeworski, Friedrich**, Kaufm., Deutsche Straße 10 3 32

**Jobst, Emil**, Baumeister, Bau-geschäft 2 73

**Jungblut, A.**, + Hotel u. Konditorei Königl. Hof 2 25. 3 25

**Kalcher, Nachf.**, Eisen-u. Maschinenhödlg., Adolf-Hitler-Platz Nr. 57/58 2 01

**Kamp, Friedrich**, Betriebsleit. bei der Kreisverwaltung, Gold-daper Str. 42 2 63

**Kanach, Wilh.**, Wild-, Geflüg.- u. Butter-u. Eiergroßhödlg., Ein-u. Verkauf, Adolf-Hitler-Platz 46 4 31

**Kantel, Albert**, Edeka-Geschäftsführer, Adolf-Hitler-Pl. 44 3 89

**Kargoll, Friedr.**, Ban-, Sarg-u. Möbelschneiderei, Möbelgeschäft, Adolf-Hitler-Platz 39-40 4 72

**Karpowski, Otto**, Lederhandl., Adolf-Hitler-Platz 4 05

**Kassing, Hans**, Kfm., Deutsche Straße 5 5 06

**Kastan, W.**, Amtsvorsteher, Seedorf 4 70

**Katasteramt**, Bahnhofstraße 22 4 98

**Kessler, Sparkassenleiter**, über 3 70

**Keßler, Franz**, Zentralheizung, Siedlg. Grenzstr.-Ludendorffring 2 03

**Keyser, Rechtsanw. u. Notar**, Bahnhofstr. 1 4 30

**Kihn, Landwirt**, Stobbenort 3 38

**Kirchbach, Otto, Dr.**, Medizinalrat, Bahnhofstraße 4 29

**Kischlat, Emil**, Kfm., Bahnhofstraße 23 2 22

**Klein, Paul**, + Inh. Kurt Mandel, Bahnamtl. Sped., Möbeltransp., Rollfuhrgesch., Grenzsped.: Inkasso, Verzell, Schloßstr. 10 4 27

**Kleinbahnhof Treuburg**, + (Treub. Kleinh.), Auskunft, Betriebsleiter, Güterabf. 3 50

**Kleschewski, Otto**, Bau- und Möbelschneid., Bergstr. 17 4 63

**Klüpper, Rechtsanw. u. Notar**, Adolf-Hitler-Platz 65 4 46

**Knischewski, Emil**, Landwirt, Kukowa 4 75

**Kolck, Herm.**, Schlossermstr., Mühlenstr. 16 2 54

**Komaschewski, Franz**, Tischlermstr., Poststr. 9 3 11

**Konditorei und Café, Hotel Königl. Hof** 2 25. 3 25

**Konietzko, Dr.**, Zahnarzt (8 bis 12½, 15-17½), Bfstr. 27 2 47

**Konietzko, Mühle Seedorf**, Inh. Frau E. Konietzko 2 89

**Kontrollamt der LVA., Lk.-Insp. Link**, Bahnhofstraße 26, Sprechz.: Dienstag 8-13 2 57

**Kories u. Bories**, Manufakturwarengeschäft, Adolf-Hitler-Platz 69 3 23

**Kornatz, P.**, Kolonialw. u. Eisenhödlg., Adolf-Hitler-Platz 48-49 4 14

**Korth, Landwirt**, Legahof 2 85

**Kowalewski, Herm.**, Install.-Gesch. f. Be- u. Entwässerungs-, Gas- u. Heizanlagen, Ausf. von Dachdeckerarb., Grenzstr. 1 2 27

**deiken b. Dullen** 3 24

**Kowitz, Willy**, Gut Kl. Gorden, Dampfziegelei Dullen (3 24)

**Krankenkassen, Orts- u. Land-, d. Kr. Treuburg**, Bahnhofstr. 34 4 02

**Kreisausschuß**, + Schloßplatz \* 3 75

Durch die Vermittlung sind zu erreichen: Landratsamt, Landwirtschaftsschule u. Wirtschaftsberatungsstelle. Staatl. Kreiskasse. Die Landwirtschaftsschule und Wirtschaftsberatungsstelle nur während der Dienststunden, sonst unter

**Kreibadeanstalt** + 5 14

**Kreibauernschaft Treuburg** (s. Reichsnährstand) 4 45

**Kreisferienabendhaus** Treuburg, Graudenzer Straße 1 3 46

**Kreisfeuerwehrführer**, Komorowski, Goldaper Str. 30 3 36

**Kreishandwerkerschaft**, + Treuburg 4 86

**Kreiskrankenhaus** + 3 80

**Kreismolkerei**, e. G. m. b. H., Treuburg, Inh. d. Amtl. Butter-u. Käsemarke, Zweigbetriebe: „Gutten und Reimannswalde“ 4 40

**Kreissparkasse**, Treuburg, Adolf-Hitler-Platz 45 3 70

Nach Dienstschluß Sparkassenleiter Keßler 3 70

**Kreissportplatz** + über 5 14

**Kreisweberlei**, Treuburg, Adolf-Hitler-Platz 54 3 31

**Kreuzritter, Ernst**, Rundfunk u. Photo, Adolf-Hitler-Platz 30 3 92

**Kristoff, Paul**, Gartenbaubetrieb, Kranz-u. Straußbinderei, Bahnhofstr. 13 4 28

**Krüger, Bruno**, Brennmaterialien, Lötzenstr. Straße 4 2 31

Nach Geschäftsschluß 3 40

**Kröyger, Bruno**, Lötzenstr. Chaussee privat 3 40

**Lack, E., Dr.**, Arzt, Inst. f. Röntg. n. Elektrotherapie, Bahnhofstraße 3 96

**Ländl. Genossenschaftsbank**, e. G. m. b. H. z. Treuburg, Bahnhofstr. 4 59

**Ländlicher Wirtschafts-Verein zu Treuburg**, + e. G. m. b. H., Goldaper Str. \* 5 01

Bahnspencher \* 5 01

Geschäftsführer Pogodda nach Geschäftsschluß \* 5 01

**Lakowitz, Hans**, Spirituosen, Tabakwaren, Gaststuben, Adolf-Hitler-Platz 4 17

**Landratsamt**, + Schloßplatz, auch Kreisausschuß \* 3 75

**Landwirtschaftsschule und Wirtschaftsberatungsstelle** s. Reichsnährstand 3 78

**Lankeit, Emil**, + 1. Autoverm. am Platze, Bahnhof u. Schlageterstr. 2 38

**Lasarzik, Aug.**, Viehhändler, Poststr. 8 5 13

**Lasarzik, Max**, Viehhödlg., Poststraße 5 3 88

**Lastwagenfuhrgeschäft Niedzwetzki, Otto**, Langholz-, Möbeltransport usw. 3 65

**Lehnert, Karl**, Inst.-Gesch., Bauklammerei, Bahnhofstr. 10 4 26

**Lichtenstein Bruno**, + Schloßstraße 17 2 74

**Lichtspiele Königl. Hof** 2 25. 3 25

**Liebhensruh**, Ausgustort bei Treuburg, Inh. August Jungblut 4 10

**Lieschke, Dr.**, Veterinärarzt 2 62

**Ludwanowski, Alfred**, Tabakwarengroßhandel, Bahnhofstr. 28 2 91

**Lyß, Carl**, Dampfbäckerei u. Konditorei, Bfstr. 21 3 55

**Lyß, Julius**, Schuhmachermstr., Schuhwarenhandlung, Bahnhofstraße 6 3 27

**Lyssewski, Hans**, Kolonial-, Materialw., Kohlenhandlung und Schankgesch., Ad.-Hitler-Pl. 22 4 33

**Majewski, Paul**, Bahnhofswirt 3 86

**Mandel, Kurt**, + Bahnspedit. 4 27

**Mathews, Carl**, Vieh-u. Gänsehödlg., Soldauer Str. 2 56

**Mazal, Max**, Maschinenbaumstr., Bau-u. Maschinenschlosserei, Karlstr. 5 2 41

**Mehl, Aug., Nachf.**, Kolonialwaren-u. Düngemittelhandl., Adolf-Hitler-Platz 68 3 56

**Mehl, August**, Villa Frieden, Goldaper Straße 26 2 69

**Meredig, Gustav**, Vieh-u. Pferdehödlg., Poststr. 17 4 39

**Mertins**, Gärtener, Blumengesch., Samenhödlg., Obstbäume usw., Poststr. 18 4 51

**Mitzka, Felix**, Ing., Adolf-Hitler-Platz 7 2 96

**Monsehr, Landwirt**, Birkenort 3 51

**Mrowka, Adolf**, Kaufmann, Reinkental 4 23

**Mühlenerwerke**, + G. m. b. H., Treuburg \* 3 21

Nach Geschäftsschluß Betriebsleiter Döring 3 22

**Nabitz, Albert**, Landwirt, Prostkerger 3 72

**Neumann, Karl**, + Apotheke, Adolf-Hitler-Platz 53 3 14

**Nicolowius, E.**, Sportart., Schuh-u. Lederwaren 2 77

**Nicolowius, Julius**, Holzhödlg., Adolf-Hitler-Platz 71 4 41

**Niedzwetzki, Otto**, Lastwagenfuhrgeschäft, Adolf-Hitler-Pl. 23 3 65

**Niedzwiecki, W.**, Damensalon u. Parfümerie, Bahnhofstraße 3 3 28

**Nierle, Paul**, Baumeister, Hoch-, Tief- und Eisenbetonbau, Bahnhofstraße 20 3 41

**Nikolowius, Landw.**, Albrechtsfelde 3 68

**Nitsch, Otto**, + Kaufm., Adolf-Hitler-Platz 67 3 58

**Nowosadko, F.**, + Malermstr. u. Kreishandwerksmstr., Karlstr. 4 86

**NSDAP:**

Kreisgeschäftsstelle 4 36

Dasselbst sind zu erreichen:

Ortsgruppe Treuburg, Amt für NSV, Kreisverwaltung, Haus der NSDAP 3 01

NSV-Ortsgruppenverwaltung 5 07

SA-Sturmabtl. III u. (VI) 147 Treuburg über 4 01

Amt für Beamte 2 19

Kreisverwaltung der Deutschen Arbeitsfront 4 87

Kreisfrauenchaftsleitung, Bergstraße 4 5 16

NS-Gemeinschaft Kraft durch Freude über 4 87

**NS-Denischer Reichskriegerbund**, Kreisverband Treuburg, Braun. Fr., Adjutant, Bergstr. 11 4 89

**Oleschekwitz, Bruno**, Straßenmstr., Seedorf 2 29

**Osten-Sacken, v. d., Frhr.**, Versich.-Beamt., Bahnhofstr. 15 2 28

**Ostpreußenwerk, A.-G.**, Abt. Ueberlandwerk Gumbinnen, Bezirksstelle Treuburg 4 44

**Parlowski, Franz, Nachf.**, Inh. Walter Thiem, Kfm., Adolf-Hitler-Platz 39-40 3 52

**Pest, Karl**, Bankleiter, Bahnhofstraße 1, I (2 21)

**Pest, Oskar**, Kolonialw., Schankgeschäft, Saalbetrieb, Kruppinen 4 66

**Pettelkan, Joachim**, Kulturbaumeister, Hafenstr. 6 3 04

**Pichlan, Fritz**, Maschinenbaumeister, Schlosserei und Maschinenbau, Poststraße 3 4 18

**Pichlan, Max**, Fleischerer u. Wurstfabr., Poststr. 1 3 02

**Plewka, August**, Poststr. 19 2 93

**Podkowa, Aug., Nachf.**, Inh. Ernst Sieg. Kaufm., Adolf-Hitler-Platz 56 3 93

**Podlasly, Gustav**, landw. Maschinenten-u. Rep.-Werkst. 3 87

**Pogodda, E.**, + Geschäftsf. d. Ländl. Wirtsch.-Vereins (5 01-5 02)

**Poppner, Otto, Nachf.**, Inh. Heinrich Motzkahn, Adolf-Hitler-Platz 24-25 4 22

**Porbadnig, Otto**, Bz.-Schornsteinfegeinstmstr., Steinweg 3 15

**Postamt**, s. Reichspost

**Rafalsky, Ewald**, Kreisoberinspektor, Bergstraße 1 2 33

**Ragnitz, Gust.**, Inh. Marie Urbschat, Buch- und Papierwarenhandlung, Adolf-Hitler-Platz 65 4 81

**Regge, Otto**, Kfm., Adolf-Hitler-Platz 70 3 44

**Reich, Rud.**, Butter-, Wild- u. Geflügelgroßhödlg., Ad.-Hitler-Platz 50 4 54

**Reichsbahn**, Güterabfertigung Nebenanschl., Fahrkartenausgabe 3 13

Bahnmeisterei, Lycker Str. 6 (3 13)

**Reichsbanknebenstelle** 2 78

**Reichsfinanzverwaltung**: + Finanzamt, Bahnhofstr. 2 94

Bezirksollkommissar (St) (3 95)

Zollamt, Bahnhofstr. 32 3 95

Zollamt, Deutsches, Ostpr. (fr. Borawskens) 2 72

Zollaufsichtsstelle (G), Eichborn 4 80

Zollaufsichtsstelle (G), Gr. Retzen 3 63

Zollaufsichtsstelle (G), Rehfeld 2 43

**Reichsluftschutzbund**, + Orts-(Kreis-)Gruppe Treuburg, Lazarettstraße 2 4 01

**Reichsnährstand**

Kreibauernschaft, Bahnhofstr. 2 4 45

Landwirtschaftsschule u. Landwirtschafts-Beratungsstelle 3 78

Sachbearbeit. d. Viehwirtschaftsverbandes Ostpr. 4 83

**Reichspost:**

Auszimmer 2 10

Annahme- u. Ausgabeschalter 2 13

Briefeingang u. Abgang 2 15

Packfahrstelle 2 05

Packkammer 2 06

Postamtsauptkasse 2 12

Postamtsvorsteher 2 19

Reutenstelle 2 14

Stellenvorsteher f. Postdienst 2 11

Stellenvorsteher der Telegr.-Betriebsstelle 8

Zeitungsstelle 2 17

Fernsprechbetriebsstellen s. Eingang der Teilnehmerliste

**Reinert, Hans**, Dr. med., Facharzt für Chirurgie, Leiter des Kreiskrankenhauses (3 80)

**Richter, Arthur**, + Stein-, Kies- u. Schotterwerke, Stosnau, Kr. Treuburg 3 03

**Kalkwerk Kalkhof** (früher Gollubien) (3 03)

**Richter, Arthur**, + Tiefbau-geschäft, Stein- u. Kieswerke, Büro und Wohnung, Treuburg, Graudenzer Str. 4 3 71

**Römer, Hans**, Bücherrevisor, Adolf-Hitler-Platz 41 4 90

**Rogalla, Erich**, Feinkost 3 29

**Rogowski, Jul.**, Kaufm. Kolonialw.-Hödlg., Adolf-Hitler-Pl. 67 4 48

**Rogowski, Otto**, + Autovermietung, Tag- und Nachtbetrieb, Deutsche Straße 6 4 50

**Rohr, H.**, Werkst. f. Mechanik u. Elektrotechn., Ad.-Hitler-Pl. 10 4 76

**Rosenow, Wilhelm-Gustloff-Str.** 2 60

**Royla, Kaufmann** 3 56

**Saborowski, Emil**, Spedition, Möbeltransport, Schönbuscher Biervorlag, Lötzenstr. 8 4 20

**Sägewerk Block**, Inh. G. Böcke, + 3 34

**Salewski, Ernst**, Kaufhaus, Adolf-Hitler-Platz 41 4 57

**Schäfer, Oscar**, Landw., Gut Kl. Retzen b. Kruppinen 3 62

**Schellong, W.**, Leinen-, Bett- u. Pelzwaren, Plüssieranstalt, Adolf-Hitler-Platz 15 2 45

**Schlenagel, J.**, Anstaltsleiter 2 40

**Schlemminger, Erich**, Mehl-, Futtermittel-Großhödlg., Deutsche Straße 13 4 47

**Schlesisches Leinenhaus**, + Gustav Frech, früher Treuburger Flachswerk, Adolf-Hitler-Platz 1 3 97

**Schmidt, Franz**, vorm. Fleischer sen., Delikat., Zig., Eisenw.-Hödlg., Adolf-Hitler-Platz 2 55

**Schreiber, H. C.**, Manufaktur-u. Modewaren, Abt. 2 Strickwarenfabrik 2 92

**Schulz, Willh.**, Archt., Büro f. priv. Bauwes., Bahnhofstr. 4 94

**Schulze, F. u. P.**, Holzhandl. u. Sägewerk, Bahnhofstr. 26 3 47

**Schweiger, Ernst**, Dr. med., prakt. Arzt, Ad.-Hitler-Pl. 24-25 4 38

**Schweiger, Otto**, Dr. med. vet., Tierarzt, Bahnhofstr. 1 4 24

**Schwidorski, Emil**, Möbelhaus, Adolf-Hitler-Platz 47 3 35

**Sagatz, Ludw.**, Kolon.-, Mat.-u. Eisenwaren 3 37

**Siebel, W., Dr.**, prakt. Arzt, Adolf-Hitler-Platz 42/43 3 48

**Skorsinski, F., Inn.**, Wurst- u. Fleischwaren, Adolf-Hitler-Platz 34-35 2 90

**Skorsinski, Walter**, + Dipl.-Landw., Geschäftsführ. d. Vieh-verbundungs-genossenschaft, Bahnhofstr. 3 (3 06)

**Sothofka, Aug.**, Kraftfahrzeuge, Fahrräd., Nähmaschine, Separator, Ersatzteile, Radio, Olex-Tankstelle, Vulkanisieranst., Reparaturwerkstätte, Garagen, Adolf-Hitler-Platz 50 4 82

**Sobotka, Otto**, Viehverteiler, Grenzstraße 3 61  
**Sommer, Otto**, Uhrmacher und Optiker 2 30  
**Spodeck, Otto**, Viehhandlung, Adolf-Hitler-Platz 4 2 65  
**Spodeck, Paul**, Fleischerstr., Bahnhofstraße 9 4 55  
**Staatliches Gesundheitsamt**, + Graudener Str. 3 69  
**Staatliche Kreiskasse** + \* 3 75  
**Staats-Hochbauamt, Pr.**, Poststraße 24 2 71  
**Städt. Werke Trauburg:**  
 Abteilung Gaswerk, Elektrizitätswerk, Wasserwerk, Kanalwerk, Kasse und Buchhaltung 4 06. 4 07. 4 08  
 Abteilung Kasse u. Buchhaltung 4 08  
**Stein, A.**, Mühle Krupinnen 4 21  
**Stein- u. Kieswerke Stein-Heß, G. m. b. H.**, + Hauptbüro, Trauburg 3 71  
**Steiner, Fritz**, Landw., Grüneberg 2 83  
**Stellmacherinnung Trauburg**, + bei M. Czarnojan, Lötener Straße 13 3 85  
**Streit, Paul**, Lastauto, Spedit., Umzüge, Möbeltransport, Steile Gasse 1 2 49  
**Symanzik, Gustav**, Bäckeret., Adolf-Hitler-Platz 9 4 97  
**Szielasko, Dr.**, Rechtsanwalt u. Notar, Adolf-Hitler-Pl. 69 2 48  
**Tabakgroßwarenhandel**, Inh. Ludwadowski, + Bahnhofstr. 28 2 91  
**Teicke, Kurt**, Elektro-Ing., elektrotechn. Fachgeschäft f. Licht, Kraft, Telefon u. Radio 4 61  
**Thiem, Paul**, Landmasch., Ersatzteile, Oele, Eisenw., Adolf-Hitler-Platz 23 3 94  
**Trauburger Zeitung**, + s. u. F. W. Czygan 3 60  
**Trauburger Ziegelwerke**, Inh. Horst Willers 3 42  
**Triebe, Max**, Werkst. f. Grabmalkunst, Beton- u. Kunststeinw., Fliesen, Ludendorfring 3 10  
**Verkehrsamt**, + s. Bürgermeisterei  
**Viehverwertungsgenossenschaft d. Kr. Trauburg**, + Bahnhofstraße 2 3 06  
**Volksbank Trauburg**, e. G. m. b. H., Bankgesch., Bahnhofstr. 1 2 21  
**Volkswohlband**, + Allgem. Bestattungs- u. Vers.-Verein i. G., Hauptagentur, Bahnhofstr. 8 2 46  
**Waschewski, Carl**, Eisen-, Kohlen-, Baustoffhdlg., Abt. f. Kolonialw., Adolf-Hitl.-Pl. 38 3 12  
**Weit, Martin, Dr.**, prakt. Arzt, Adolf-Hitler-Platz 18 4 34  
**Werner, Gerhard**, Dentist, Adolf-Hitler-Platz 39/40 2 79  
**Williamowski, Superintendent**, Seestraße 3 09  
**Wittenberg, Karl**, Autofuhrgeschäft, Schloßstr. 16 4 43  
**Wolff, Bruno**, Amtsvorsteher, Krupinnen 5 04  
**Woschée**, Postamtmann, Bahnhofstraße 28 (2 19)  
**Zielasko**, Spezial-Herrenartikel-Geschäft u. NSDAP-Ausrüstungen 5 05  
**Zoldienststellen** s. Reichsfinanzverwaltung +  
**Trömpau**, [üb. Königsberg (Pr) 5].  
 Postscheckkonto für Fernsprechbüren: Königsberg (Pr), Nr. 4454, Fernsprechamt Königsberg, Pr.  
 Handbetrieb, D: W 8—20; S 8—9, 12—13.  
 Die eckig eingeklammerten Rufnummern gelten erst nach Inbetriebnahme des Wahlbetriebes.  
 Wahlbetrieb  
 Fernverkehr:  
 Fernamt Königsberg, Pr. [03]

**Auskunft und Störungsstelle** [20]  
 Telegrammaufnahme für Orstelegramme [20]  
 f. Telegramme n. auswärts [03]  
 Zeitangabe [03]  
 Um  
**Bretschneider, Wilhelm**, Landwirt, Sperlings 21  
**Buchholz**, Landwirt, Görken [22] 2  
**Dickhäuser, M.**, Frau, Landw., Konradshorst [24] 4  
**Doepner, Fritz**, Ziegelei u. Restgut, Uggehen [09] 9  
**Dubbert, Heinrich**, Landwirt, Uggehen 15  
**Dubois**, Lehrer, Trömpau 12  
**Freytag, Albert**, Landwirt, Sallecken [28] 8  
**Frölian, Franz**, Kfm., Sperlings 18  
**Goertz, P. G.**, Rittergut Powarben [23] 3  
**Gutsverwaltung Crumteich** 13  
**Königsberger Molkereigenossenschaft**, Zweigbetrieb Görken [19] 11  
**Mißfelder, G.**, Bauer, Uggehen 14  
**Overkamp, Ernst**, Landwirt, Adl. Trömpau [25] 5  
**Rodde**, Landwirt, Commau [27] 7  
**Schulz**, Lehrer, Sperlings [10] 1  
**Schwill, Rolf**, Landw., Regitten [26] 6  
 Ders., Vorwerk Kirschenpenn [26] (6)  
**Trunz**, [üb. Elbing].  
 Postscheckkonto für Fernsprechbüren: Königsberg (Pr), Nr. 10 616, Postamt Elbing.  
 Handbetrieb, D: W 7/8—20; S 8—9, 12—13. Db: S 10<sup>22</sup>—10<sup>23</sup>.  
 Die eckig eingeklammerten Rufnummern gelten erst nach Inbetriebnahme des Wahlbetriebes.  
 Wahlbetrieb  
 Fernverkehr:  
 Fernamt Elbing  
 Auskunft:  
 im Ortsverkehr 20  
 im Fernverkehr 03  
 Störungsstelle 00  
 Telegrammaufnahme für Orstelegramme 20  
 für Telegramme n. auswärts 03  
 Zeitangabe 03  
 Um  
**Bendz, Valerius**, Maschinen- u. Bauschlosserei 10  
**Binding**, Bauer, Maibaum [07] 7  
**Böhnke, Gottfr.**, Gastwirt, Baumgart, Kr. Elbing 21  
**Honke, Friedrich**, Mühlenbes. 29  
**Büttner, Herm.**, Kfm., Baumgart [09] 9  
**Dietrich, Fritz**, Bauer, Maibaum 36  
**Dorsch I.**, August, Bauer 17  
**Dorsch II**, August, Bauer, Kassenverwalter der NSV, Bz.-Kom. d. Feuersozietät 30  
**Dreher, Gustav**, Bürgermeister, Stoboi 28  
**Droese, August**, Kfm. [53] 3  
**Evangelisches Pfarramt** [08] 8  
**Fietkau, Fritz**, Bauer u. Abt.-Leiter der Kreisbauernschaft, Abbau 33  
**Friesen, Werner**, Pächter, Baumgart 35  
**Gehrmann III, August**, Amts-vorsteher, Baumgart [52] 2  
**Gehrmann, Gottfried**, Bauer, Baumgart 25  
**Gemeinde-Kassenführer**, Walter Haak 26  
**Gendarmerieposten Trunz**, Gen.-Hauptwachtmstr. Abrutat 12

**Graber, Hans**, Molkerei [51] 1  
**Grunwald, Fritz**, Bauer, Behrendshagen 19  
**Haase, Jakob**, Bauer u. Bürgermeister, Maibaum 14  
**Hohmann, Wilh.**, Bauer, Abb. [05] 5  
**Kuhn, Erich**, Landwirt, Gr. Stoboy 31  
**Kuhn, Herbert**, Bürgermeister, Baumgart, Kr. Elbing 34  
**Kuhn, Hermann**, Bauer, Baumgart 27  
**Kuhn, Kurt**, Bauer, Gr. Stoboy 32  
**Maruhn, Max**, Bauer, Baumgart 15  
**Nickel, Heinrich**, Käserei, Baumgart 18  
**NSDAP:**  
 Amt für Volkswohlfahrt, Ortsgr. Maibaum, Bauer Rud. Wiehler, Trunz 22  
**Poek, Fritz**, Gastwirt, Behrendshagen 39  
**Salwey, Hugo**, Bauer, Abb. [54] 4  
**Schulz, Friedrich**, Gastwirtsch. 24  
**Schwandt, Gustav**, Landwirt, Klein Stoboy 38  
**Will, August**, Bauer, Bürgermeister, Adl. Blumenau 16  
**Winkler, Albert**, Bauer, Behrendshagen 37  
**Wittpahl, Dr.**, prakt. Tierarzt 13  
 (Nachts u. außerhalb d. Dienststund. durch Unfallmeldegespr. zu erreichen)

**Tulpeningen.**

Postscheckkonto für Fernsprechbüren: Königsberg (Pr), Nr. 2108, Postamt Haselberg (Ostpr.).  
 Handbetrieb, D: W 8—20; S 8—9, 12—13.  
 Um  
**Gendarmerie:**  
 Gen.-Posten Grenzwald, Gen.-Hauptwachtmstr. z. Pr. Kurbjahn 8  
 Gen.-Amt Tulpeningen, Gen.-Meister Jurgelcit 9  
**Gessat, Otto**, Kolonial-, Material-, Eisenwaren, Schankgesch. 6  
**Kühn, Ernst**, Landw., Gastw. Grenzwald 1  
**Lepencies, Bauer** 5  
**Reichsfinanzverwaltung:**  
 Zollaufsichtsstelle (G), Flußfelde 2  
 Zollaufsichtsstelle (G), Grenz-wald 11  
**Scheduak, Adolf**, Landwirt, Ostfurt 7  
**Schüssler**, Standesbeamter 10  
**Szillat**, Ostfurt 3  
**Wiess, Paul**, Amtsvorsteher, Tulpeningen 4  
 Zoll s. Reichsfinanzverwaltung

**Tulpeningen**

s. Tulpenlagen.  
**Turoschehn**  
 Kr. Johannsburg, Ostpr.  
 s. Mittenheide, Kr. Johannsburg, Ostpr.

**Uderwangen.**

Postscheckkonto für Fernsprechbüren: Königsberg (Pr), Nr. 4454, Fernsprechamt Königsberg, Pr.  
 Wahlbetrieb  
 Fernverkehr:  
 Fernamt Königsberg (Pr) 0  
 Auskunft 8  
 Störungsstelle 7  
 Telegrammaufnahme:  
 für Orstelegramme 3 33  
 für Telegramme nach auswärts 0  
 Zeitangabe 0  
 Um

**Adam, Emil**, Gastwirtschaft 3 21  
**Aitrock, Albert**, Fleischerstr., Frisching 3 55  
**Aitrock, Otto**, Fleischerstr., Frisching 3 63  
**An- u. Verkaufsgenossenschaft e. G. m. b. H.**, Getr.-Dünge-u. Futtermittelgesch. 3 02  
**Apotheke u. Drogenhandlung**, Dorsch, Franz 2 17  
**Aufun, R.**, Schmiede, Maschienu- bau, Wagenbau, Autoreparatur-, Tankstelle 2 36  
**Bass, Fritz**, Bauer, Trinkheim 2 08  
**Blank, Arnold**, Uhrmachermstr., Uhren, Goldwar. u. Augengläser, Rundfunkanlag., Fahrräder, Rep.- Werkstat 3 62  
**Bließe, Kurt**, Dr. med., prakt. Arzt, Sprechst. 8-10, 15-16 2 34  
**Böhm, Albert**, Bauer u. Bürgermeister, Weidenstein 3 40  
**Borchert, Albert**, Sattlermstr., Frisching 3 58  
**Borchert, August**, Bauer, Frisching ü. Königsberg 5 3 75  
**Borchert, August**, Bauer, Uderwangen, Abb. 3 14  
**Bork, Friedrich**, Restgut, Weidenstein 2 24  
**Diethelm, Robert**, Molkerei 2 16  
**Ewald, Carl**, Oberamtm., Schwel- lienen, P. Abschwanen 2 55  
**Feierabend, Lisbeth**, Kolonial- waren, Lewitten 2 50  
**Fittkau, Walter**, Bekleidung u. Schuhwaren 3 50  
**Forstdienststelle:**  
 Försterei Blaustein 2 45  
**Gen.-Amtsführer Uder- wangen**, Gen.-Meister Hinz 2 46  
**Gerlach, Jul. u. Sohn**, Kfm., Malerei u. Lackierwerkst. 3 09  
**Gorsewski, Albert**, Bauer, Frisching 2 38  
**Gutzeit, Grünbaum** 3 84  
**Gutzeit, Bauer, Abb. Frisching** 3 61  
**Gutzeit, Erich**, Bauer, Unruh Lewitten ü. Pr. Eylau 3 66  
**Haack, G.**, Bauer, Abb. Fuchs- berg b. Fuchsberg 2 37  
**Haack, Hermann**, Gastwirt, Ackerau b. Fuchsberg 3 56  
**Haak, Max**, Bauer, Frisching 2 56  
**Hortien, Rich.**, Bau- u. Wirt- schaftsklempneri., Fabrräder, Separatoren, Nähmasch. 2 51  
**Hümke**, Straßenmeister 3 13  
**Jüsche, Hermann**, Autovermie- tung 3 10  
**Kerwien, F. F.**, Malerei u. Lackiererei 3 74  
**Kledowski, Franz**, Manufaktur, Konfektion, Schuhwaren, Möbel, Fahrräder, Nähmaschinen 2 29  
**Kleimann, Alfred**, Bauer, Bürgermeister, Thomsdorf 3 57  
**Klein, Albert**, Lehrer a. D., Bürgermstr., Frisching 3 24  
**Klein, Gustav**, Bauer 2 47  
**Klein, H.**, Kolonialw., Spirituo- sen, Baumaterialien- u. Kohlen- handlg., Güternahverkehr 2 43  
**Knitter, Amanda**, Wwe., Thoms- dorf 3 04  
**König, Kurt**, Bauer, Abb. 3 52  
**Krause, Otto**, Fleischermeister, Kl. Haferbeck 2 23  
**Kutschkow, Kurt**, Landwirt, Eberswalde 2 10  
**Liedtke**, Bauer, Thomsdorf 2 35  
**Marten, Walter**, Landwirt, Adl. Wisdehnen 2 26  
**Man, Gustav, Nachfg.**, Inh. Max Sackel, Kfm., Hotelwirtsch., Kolonial-, Material- u. Eisen- waren, Kohlenhandlung 3 01  
**Meier, All.**, Landw., Gr. Hafer- beck 2 49  
**Meyer, Paul, Dr.**, prakt. Tier- arzt 2 39  
**Meyer, Robert**, Bau-, Möbel- u. Sargtischlerei 3 20

**Michel, Gotthardt**, Landwirt, Adl. Liebenau 2 13  
**Mühle Uderwangen**, Inh. Kurt Eckloff, Prokurist Karl Liedtke 3 03  
**Neumann, Otto**, Fleischerstr. 2 21  
**Ostpreußenwerk A.-G.**, Abt. Ueberlandwerk Königsberg, Be- triebsmonteur Uderwangen 3 81  
**Pahl, Max**, Amtsvorsteher 3 76  
**Paul, G.**, Bauer, Thomsdorf 2 32  
**Paul, Georg**, Bauer, Bürgermstr. u. Ortsbauernführer, Trinkheim 2 30  
**Paul, Hans**, Bauer, Trinkheim 2 53  
**Petter, Elsa**, Bäuerin 3 59  
**Pfarramt Uderwangen**, Pfarrer Buttgerit 2 27  
**Prützmann, Hans Georg**, Landwirt, Thomsdorf 2 40  
**Quednau, F.**, Bauer, Unruh 2 42  
**Radtke, Rudolf**, Bauer, Abb. 3 51  
**Rangnick, Albert**, Fleischer- meister, P. Lewitten ü. Pr. Eylau 3 64  
**Rangnick, Fritz**, Fleischerstr., P. Lewitten ü. Pr. Eylau 3 69  
**Reichsarbeitdienstabteilung** 4/10, Uderwangen 3 22  
**Reichsbahn-Güterabfertigung Uderwangen** 2 06  
**Richlick, G.**, Zimmermstr., Baus- gesch. f. Hoch- u. Betonbau 3 65  
**Richter, O.**, zugel. Installations- büro f. Elektro-, Licht-, Kraft-, Rundfunk- u. Pumpenanlagen, autorisierte Alfa-Vertret. 3 54  
**Rieß, Franz**, Bauer, Trinkheim 3 79  
**Rieß, Otto**, Bauer 2 54  
**Römpe, August** 3 23  
**Romahn, Dr.**, Arzt 3 67  
**Rose, Ernst**, Bäckermstr. 3 72  
**Rose, Walter**, Möbel-, Sarg- u. Bautischlerei, Frisching 2 57  
**Rosenbaum, Kurt**, Bauer, Post Lewitten ü. Pr. Eylau 3 68  
**Rudat, Ferdinand**, Bauunter- nehmer, Bausgesch. u. Sägewerk 2 44  
**Sassermann, Willi**, Malermstr. 3 53  
**Schecht, Richard**, Gastwirtsch., Lewitten ü. Pr. Eylau 2 52  
**Schidowski, H.**, Bürgermeister u. Standesbeamter, Amt f. Volks- wohlfahrt 2 07  
**Schiller, Friedrich**, Landwirt, Vorwerk Uderwangen 2 25  
**Schirmacher, Franz**, Bau- tischlerei, Sarg- u. Möbellager 2 59  
**Schroeder, Willy**, Kaufmann, Materialwar. u. Gastwirtschaft, Frisching 3 15  
**Sember, Otto**, Kfm., Frisching 2 22  
**Skibba, Paul**, Töpfermstr., Ofen- u. Kachelager 3 73  
**Spitzmaul, Wilhelm**, Landw., Abbau 3 06  
**Springer, Bauer, Unruh** 3 70  
**Steinke, Artur**, Kfm., Gastwirt- schaft, Kolonial-, Eisenw., Bau- materialien, Kohlen, Güternah- verkehr, Tankstelle 3 05  
**Stobbe, Rudl**, Landw., Frisching 3 08  
**Stolla, J.**, Bahnhofswirt 3 07  
**Teichert, Erich**, Landwirt, Kl. Haferbeck 2 15  
**Teichert, Fritz**, Landw., Dichten- walde b. Fuchsberg, Kr. Königs- berg 2 20  
 Ders., Frisching, Kr. Pr. Eylau 2 48  
**Tietz, Gustav**, Bauunternehmer, Siedlung 3 17  
**Tietz, Hermann**, Bauer, Unruh 3 77  
**Todtenhaupt**, Bauer u. Bürger- meister, Ackerau, P. Fuchsberg 2 12  
**Weisheit, Ernst**, Bauer und Kreisbauernführer 2 19  
**Weitzel, Fritz**, Fleischerstr. 2 14

**Werner, Jonathan**, Kraftfuhrbetrieb, Ackerau 3 16  
**Windzus, Georg**, Bauer 3 19  
**Will, Fritz**, Hauptlehrer 2 58  
**Williamowius, Ernst**, Landwirt, Trinkheim 2 31  
**Winter, Bruno**, Lehrer, Frisching 3 25  
**Zahn, Otto**, Bauer, Thomsdorf 2 41  
**Zeller, Leonhard**, Kfm., Thomsdorf b. Uderwangen 2 18  
**Zielke, H.**, Landwirt, Pilgrim 2 09  
**Zöllner, Ernst**, Bauer, Frisching 3 18

**Ukta, Ostpr.**

Postcheckkonto für Fernsprechbüren: Königsberg (Pr), Nr. 2125, Postamt Sensburg.  
 Handbetrieb: D: W 7—20; S 8 bis 9, 12—13, 15—17.  
 Um  
**Alshuth, Arthur**, Nickelsborst, Düngemittel, Kohlen, Bez.-Kom. der Feuersozietät 51  
**Bägerau, Otto**, Holzgroßhandlung, Kruttinen-Ofen 43  
**Bahnhotswirtschaft. Scharrinna**, Kruttinnen, Post Peitschendorf 12  
**Bombosch, Paul**, Fischereip., Biebern 29  
**Brauerieinleiderlage Kinderhof** 72  
**Bubritzki, Friedrich**, Fleischbeschauer 82  
**Casper, Karl**, Kfm. 63  
**Davidelt, Fr.**, Säge- u. Leistenwerk, Mablühle, Wigrinnen 39  
**Evgl. Piarrant** 59  
**Forstbehörden u. Forstdienststellen:**  
 Preußische Försterei, Kruttinnen 73  
 Preußischer Forstmeister, Forstamt Kruttinnen 69  
**Gasthaus an der Kruttinna**, Inh. Werner Grünwald, Kruttinnen, Neues Masurisches Haus, Veranda, Boote 1  
**Gawlick, August**, Masch.-Hdlg., Schönfeld, Chaussee Ukta-Schönfeld 68  
**Gawlick, Wilhelm**, Landwirt u. Bahnspeidit., Schönfeld 70

**Gendarmerie:**

Gendarmerieamtsbereich Ukta, Gend.-Meister Schwarz 30  
 Gend.-Hauptw. Podszcharli (30)  
 Gendarmerieposten III Ukta, Gend.-Hauptw. Pauly 24  
 Gendarmerieposten Kruttinnen 61  
**Gnass, Ewald**, Baugesch. und Dampfsgewerk 60  
**Godlewski, Heinrich**, Gastw., Eckertsdorf 19  
**Gorony, S.**, Landwirt, Gr. Schwignainen 13  
**Grigal, Luise**, Jägerswalde 54  
**Grigutsch, Max**, Kfm. 58  
**Grommeck, Jul.**, Baugesch. 17  
**Groß, R.**, Zimmermeister u. Architekt 48  
**Haus Waldesruh**, Inh. Emil Godotzki, Kruttinnen 55  
**Heymuth, M.**, Hotel Johannisbrugg 66  
**Hotel zum Burggraten**, Bes. Emil Otto Kewitz, Kolonialwaren, Baumaterialien, Stahleisen, Eisenkurzw., Düngemittel, Destillation 6  
**Kawski, Max**, vorm. Bienkowski, Ofenbaugeschäft 83  
**Kreissparkasse d. Kr. Sönsburg**, Zweigstelle Ukta 50  
**Kühnappel, Carl**, Fleischerstr. 10  
**Kullick, Friedrich**, Fleischermeister 37  
**Lehmann, Georg**, Apothekenbes. 3  
**Manko, Wilh.**, Holzhdlg., Eckertsdorf 40  
**Masurisches Gast- u. Gesellschaftshaus**, P. Sobottka, Kruttinnen 5

**Mühlenwerke Ukta**, Hosmann u. Weiß, 1. Mühlenwerke, 2. Bau-, Möbel- u. Sargtischlerei 23  
**Naporra, Richard**, Gastwirtschaft, Schönfeld 42  
**Natkowski & Gorontzel**, Kaufhaus f. sämtl. Manufakturwaren, Schuhe, Möbel, Fahrräder usw. 8  
**Niklas, Emil**, Gastwirtschaft u. Kolonialwaren 44  
**NSDAP:**  
 Amt für Volkswohlfahrt, Ortsgruppe Ukta 18  
 NSV Müttererholungsheim, Kruttinnen 2  
**Pagenkopf, Herm.**, Bauer, Neubrück 56  
**Prejawa, E.**, Bauer, Dietrichswalde 20  
**Rathke, G.**, Mühlenbes., Grünheide, Post Ukta 9  
**Reichsbahn-Güterabfertigung Ukta** 11  
**Rockel, Margarete**, Sommerpensionat, Wigrinnen 64  
**Rost, August**, Bauer, Biebern 78  
**Sadowsky, Leo**, Landwirt, Dietrichswalde 14  
**Sadowsky, Otto**, Bauer, Keilern 27  
**Scheumann, Erwin**, Konfektion, Manufaktur-, Kurz- u. Schuhwaren 26  
**Schlitteck, Gustav**, Holzkaufmann 32  
**Schlowski, R.**, Kruttinnen 15  
**Slowikow, St.**, Bauer, Einsiedeln 36  
**Soecknik, Amtsvorsteher**, Schiedsmann, Fleischbeschauer, Kruttinnen 31  
**Spar- u. Darlehnskassenverein**, e. G. m. u. H. (Raiffeisen) 75  
**Spehr, Dr.**, prakt. Arzt 25  
**Spekowiak, Gerhard**, Autovermietung 28  
**Stank, Fr.**, Bauer 41  
**Stopka, Alma**, Gasthaus, Wigrinnen 21  
**Stopka, Paul**, Gastwirt, Wigrinnen 35  
**Studzinski, Amtsvorsteher** 53  
**Thams & Garis**, Kolonialwarenhandlung 57  
**Timnick, Kurt**, Eisenhandlung 4  
**Trox, Rob.**, Fleischerstr. 38  
**Zamorski, Julius**, Autovermietung 65

**Uschballen, Kr. Pillkallen s. Lindnershorst.**

**Waldau, Ostpr.**

[üb. Königsberg (Pr) 5].  
 Postcheckkonto für Fernsprechbüren: Königsberg (Pr), Nr. 4454, Fernsprechamt Königsberg, Pr.  
 Wahlbetrieb  
 Fernamt Königsberg (Pr) 03  
 Auskunft und Störungsstelle 20  
 Telegrammannahme: für Ortstelegramme 20 für Telegramme n. auswärts 03  
 Zeitangabe 03  
 Um  
**Adler-Apotheke** u. Drogenhdlg., Waldau 00  
**Alters- u. Pfllegeheim Waldau** 28  
**Basewitz, von**, Fuchshöfen, Schloß 64  
 Gutsverwaltung 65  
 Vorwerk Koggen 66  
 Vorwerk Ranstau 68  
**Bastian, Landwirt**, Kalkheim 26  
**Behrendt, Bauer**, Gemeindeamt Wolfsdorf n. Amtsvorst. Waldau 59  
**Belvedere** i. Arnau, Ausflugslok. mit Saal, Inh. Karl Joseph 22 (NSDAP, Ortsgruppe Waldau)

**Bombenek** 52  
**Beutler, Karl**, Gastwirtschaft, Legden 33  
**Brandt, Robert**, Kraftfahrzeuginstandsetzung, DKW-Vertretung, Motorradhilfe 61  
**Braun, Landwirt**, Wolfsdorf 83  
**Braun, Leo**, Landw., Gamsau 14  
**Bressem, Gertrud**, Hebamme, Aites Schloß 40  
**Buechler, Kurt**, Landwirt, Gr. Legden 17  
**Constantin, Landwirt**, Köllm. Wargienen 75  
**Dahms, Rudolf**, Landschaftsgärtnerei u. Gartenbau, Jungferndorf, Arnau 19  
**Drüger, F.**, Amtsvorsteher, Bauer, Allsitt 41  
**Echternach, Martha**, + Frau, über 42  
**Federlein, Erich**, Schmiedemeister, Reparaturwerkstätte f. Fahrzeuge aller Art 46  
**Firus, Rudolf**, Bauer u. Amtsvorsteher, Legden 08  
**Forstdienststelle:** Forstverwaltung Legitten + (78)  
**Gendarmerie:**  
 Gendarmerieamt Arnau, Gend.-Meister Molgedey 29  
 Gendarmerieposten Waldau, Gend.-Hauptwachmeister z. Pl. Schroeder 21  
**Groß, Fritz**, Fleischermeister, Fleisch- u. Wurstgeschäft 16  
**Gr. Legdener Spar- u. Darlehnskassenverein** e.G.m.u. H., Rochner Hempel, Legden 51  
**Guttman, Hans**, Gemeindeamt Fuchshöfen 38  
**Hennig, Walter**, Kaufm., Gemeindeamt Waldau 27  
**Hinz, Emil**, Kaufmann 48  
**Hoffmann, Eugen**, Autofuhrbetrieb, Fraßnicken b. Legden 24  
**Hoening, Karl**, Landwirt, Adl. Wargienen 18  
**Hoizki, Paul**, Dr. med., prakt. Arzt (Sprechst.: Vorm. 8-12.30 tägl. nachm. 15-16 auß. Do.u.Sa.) 60  
**Hundt, O.**, + Dr. med. vet., prakt. Tierarzt, Alt. Schloß 42  
**Hutecker, Karl**, + Landwirt, Legitten 78  
**Kauffmann, Walter**, Oberstleutnant (E) a. D., Bauer, Kalkoim 13  
**Klein, geb. von Detten**, Frau u. **Erich-Georg Klein**, Landwirt, Arnau 58  
**Kuhnau, Arthur**, akad. Maler, Jungferndorf 73  
**Laack, Rentier**, Norgehen 39  
**Lehmann, Ernst**, Landwirt, Praddau 76  
**Lehmann, Hedwig**, Frau, Wolfsdorf 77  
**Lemke, Albert**, Landw., Jungferndorf 49  
**Linck, Forstmeister** I. R. 45  
**Linneweber, Bz.-Kom. d. Feuer- sozietät Ostpr.**, Sägewerk und Baugeschäft, Legden 36  
**Marx, Karl**, staatl. geprüfter Dentist (8-13, 15-18, außer Sonnabend nachmittag) 30  
**Marzein, Walter**, Viehhändl. u. Fleischerstr., Neu Legden 47  
**Mückenberger, Herbert**, Bauer, Stangua b. Waldau, ü. b. Königsberg, Pr. 5  
**Ohm, Landwirt**, Maternhof 10  
**Pahlke, Gustav**, Fleischerstr., Mantau 23  
**Pfarramt Arnau** 34  
**Prang, Albert**, Gasthaus Arnau, Ausflugslokal, Park u. Saal 56  
**Reiter, Fritz**, Bauer, Mantau 37  
**Riewe, Paul**, Landw., Spitzingsfelde 43  
**Rohrmoser, Erich**, Landwirt, Tromitten 12  
**Rohrmoser, Horst**, Landwirt, Fünfllinden 53  
**Scheffler, Heinrich**, Landwirt, Lincken 67  
**Scheffler, Franz** (67)

**Schleth, Heinrich**, Landw. 15  
**Schwandt, Georg**, Bauer, Norgehen 35  
**Spar- u. Darlehnskassenverein Waldau**, Ritter, Rechner 44  
**Strand-Café in Arnau**, + Ausflugslokal am Pregel, Inh. Paul Werner 57  
**Uhl, Fritz**, Dipl.-Ing., Berg-Bau-Kulturing., Techn. Büro, Arnau b. Kbg. 79  
**Vollerthun, Walter, Dr.**, Landwirt, Mantau 54  
**Wald, Kurt**, Jungferndorf, Gastwirtschaft und Kolonialwaren, Ausflugslokal 31  
**Weck, Otto**, Oekonomie Alters-u. Pfllegeheim Waldau 71  
**Wenk, Otto**, Fleischermeister, Kalkoim 25  
**Werner, Strand-Café**, Arnau 57  
**Werner, Herberl**, Landwirt, Podabren 55  
**Wildermann, Gustav**, Kfm. 80

**Waldhausen, Kr. Insterburg.**

[üb. Insterburg 2].  
 Postcheckkonto für Fernsprechbüren: Königsberg (Pr), Nr. 21275, Postamt Insterburg.  
 Handbetrieb: D: W 8—20; S 8—9, 11½—13.  
 Um  
**Bachert, F. W.**, Kaufm. 22  
**Badzies, Franz**, Schwägerau, über Insterburg 2 18  
**Becker, F.**, Landwirt, Starke- nicken, über Insterburg 2 6  
**Bergens, Richard**, Bauer 5  
**Böttcher, Franz**, Bauer, Starke- nicken, über Insterburg 2 43  
**Broßey, Ernst**, Landwirt, Friedensfelde 9  
**Dehn, Hermann**, Kfm., Schwäge- rau, über Insterburg 2 45  
**Dietrich, Wilh.**, Fleischerstr., 47  
**Domänenverwalt. Schwäge- rau** b. Waldhausen 2  
**du Maire**, Domänenpächter 15  
**Durchholz, Bauer**, Lindenhol, Post Wirtberg, über Insterburg 2 12  
**Forstbehörden u. Forst- dienststellen:**  
 Herzogl. Anhalt. Forstamt Wald- hausen  
 Forstmeister Robitzsch, Privat- anschluß (4)  
 Revierförsterei Milchhude, über Insterburg 2 14  
 Revierförsterei Schwägerau, über Insterburg 2 10  
**Freitag, Franz**, Fleischerstr., Großlaschnicken, über Inster- burg 2 39  
**Gehrau, Amtsvorsteher** d. Amts- bez. Saalau, Großlaschnicken 52

**Gendarmerie:**

Großlaschnicken, Gend.-Haupt- wachmeister Warskulat 8  
 Waldhausen I, Gend.-Meister Mattbias 26  
 Waldhausen II, Gend.-Haupt- wachmeister Naujoks (26)  
**Gutowski, A.**, Kaufmann 16  
**Hahn, Bauer**, Gut Walldorf, Post Birken 7  
**Haugwitz, Alfr.**, Bauer, Groß- laschnicken, ü. Insterburg 2 27  
**Heinich, Otto**, Schmiedemeister 38  
**Hertel, Fritz**, Autovermietung, Schwägerau, ü. Insterburg 2 42  
**Jagdhaus Hubertus** b. Wald- hausen 3  
**Jantz, Emil**, + Bauer, Friedens- felde 37  
**Kämereit, Hugo**, Amtsvorsteher u. Bauer, Wirtberg, ü. Inster- burg 2 48  
**Kairies, Bauer** Kumpchen b. Schulzenhof 17  
**Kosciassa, Kurt**, + Kolonial- u. Materialwaren 11

**Kropp, Geschw.**, + Waldhotel u. Ausflugsort Waldhausen 11  
**Kühn, Aug.**, Bauer, Großlasch- nicken, über Insterburg 2 34  
**Kuthning, Erich**, Kraftfuhrbe- trieb, Kies- u. Sandlieferung 40  
**Lehmann, Heinz**, Autofuhr- geschäft 49  
**Lehmann, Otto**, Fuhrhalt., Brenn- holzhandlung, Bäckerei 33  
**Luszas, Willy**, Molkebes., Starke- nicken über Insterburg 2 20  
**Mahl- u. Schneidemühle Waldhausen** + 44  
**Mertineil, Otto**, Kaufm., Wald- dorf 56  
**Noide, Kurt**, Bauer, Großlasch- nicken, über Insterburg 2 41  
**Norkus, M.**, Brunnenbaugesch., Schwägerau, über Insterburg 2 u. Reinlacken, Post Damerau 25  
**Reichsbahn, Güterabfertigung**, Bahnhof Waldhausen 36  
**Reimer, Richard**, Gastwirtsch., Kolonial- und Materialwaren, Großlaschnicken 35  
**Rohr, Carl**, Amtsvorst. n. Orts- gruppenleiter der NSDAP Wald- hausen 53  
**Rudat, Otto**, Erbhofbauer, Wirt- berg 55  
**Schiemann, Paul**, + Mühlen- werke, Waldhausen 44  
**Schulz, Franz**, Fleischermeister, Schwägerau, ü. Insterburg 2 23  
**Strommeister** 1

**Waldheide, Ostpr.**

Postcheckkonto für Fernsprechbüren: Königsberg (Pr), Nr. 2128, Postamt Tilsit.  
 Handbetrieb: D: W 8—20; S 8—9, 12—13.  
 Um  
**Gendarmerie:**  
 Waldheide (Ostpr.): Gendarmerie- Meister Pawlowski 7  
 Gend.-Hauptwachtm. Tiedtke 4  
**Gensch, Otto**, Last- u. Kraft- fuhrwesen 9  
**Goerzig, A.**, Kfm., Hotelbes. 2  
**Grenzpolizeiposten Waldheide** 14  
**Heidemann, Fritz**, Kaufm. u. Vertreter für Maschinen 1  
**Janz, Willy**, Kolonialwaren, Restaurant 8  
**Jucknat, Amtsvorsteher**, Friedens- walde 3  
**Neumann, Ferd.**, Landwirt, Friedenswalde 5  
**Schelm, Landwirt** 10  
**Zollidienststellen:**  
 Zollamt 6  
 Zollaufsichtsst. (G) Kiefernborst 12  
 Zollaufsichtsst. (G) Waldheide (Ostpr.) 13

**Wallen,**

**Kr. Ortelsburg.**  
 Postcheckkonto für Fernsprechbüren: Königsberg (Pr), Nr. 1529, Postamt Ortelsburg.  
 Handbetrieb: D: W 8—20; S 8—9, 12—13.  
 Um  
**Amt Wilhelmsthal**, Fehrenz, Amtsvorsteher 17  
**Brose, Otto**, Amtsvorsteher, Lindenort 9  
**Chilla, Christoph**, Bauer, Lindenort 20  
**Gendarmerie:**  
 Gendarmerieposten Lindenort, Gend.-Meister Lamprecht 4  
 Gendarmerieposten Wilhelmsthal, Gend.-Hauptwachmeister Rosener 11  
**Hincha, Karl**, Kfm., Wilhelmsthal 1  
**Kochanek, Michael**, Fleischer- meister Lindenort 12  
**Masuch, Paul**, Pferdehandlung, Deutscheide 18  
**Plotzki, Karl**, Kfm., Lindenort 7

**Samorski, Robert**, Fleischer-  
mstr. u. Viehhändler, Wilhelm-  
thal 8  
**Schwidder**, Forstkassee, Raffi-  
senkasser, Standesamt, Linden-  
ort 6  
**Steffen** 2  
**Streblinski**, Gastwirt, Lindenort  
13

**Wallenrode.**

Postcheckkonto für Fernsprechge-  
bühren: Königsberg (Pr), Nr. 2101.  
Postamt Treuburg.  
Wahlbetrieb  
Fernverkehr: Fernamt Treuburg 03  
Telegrammanahme:  
für Orstelegramme 20  
für Telegramme n. auswärts 03  
Störungsstelle, Auskunft über  
Ortsgespräche 20  
Zeitangabe 03  
Um  
**Baar & Rant**, Baugeschäft (Mit-  
inhaber Otto Rant, Maurerstr.)  
22  
**Bieber, Franz**, Viehverteiler 15  
**Blank, Fritz**, Landw., Müllers-  
brück 12  
**Brozio, Adolf**, Masch.-Baumstr.,  
ldw. Masch.-Reparaturwerkst. 27  
**Büttner, Willy**, Gast- u. Schank-  
wirtschaft 37  
**Donas, Adam**, Bürgermeister,  
Herzogshöhe 38  
**Dzikronski, Fritz**, Bauer 13  
**Förster, Paul**, Mahl- u. Schneide-  
mühle, Neumühl b. Wallenrode  
23  
**Gendarmerie:**  
Wallenrode I, Gend.-Hauptwacht-  
mstr. Radzko, Wallenrode 10  
Wallenrode II, Gend.-Hauptwacht-  
mstr. Peters, Wallenrode 36  
**Genée, Rich.**, Mühlenbesitzer,  
Mühle Müllersbrück 26  
**Günther, Erwin**, Landwirt,  
Müllersbrück 34  
**Guzewski, Fritz**, Amtsvorsteh.  
u. Standesbeamter 14  
**Harder, Fritz**, Kaufmann 18  
**Kelch, Pfarrer i. R.**, Pfarr-  
witwenhaus 21  
**Kirstein I, August**, Willkassen  
19  
**Neumann, Heinz**, Kaufm., Mar-  
kau, Ostpr., Post Krupinnen 16  
**Pfarramt, ev.** 17  
**Podewski, Otto**, Gastwirt  
Bärengrund 31  
**Reuter, Otto**, Kaufmann,  
Herzogshöhe 35  
**Saloga, M.**, Landw., Bärengrund  
33  
**Salomon, Richard**, Gastwirt,  
Willkassen 28  
**Swiderski, Carl**, Landwirt,  
Bärengrund, Abb. 32  
**Zollidienststellen:**  
Zollaufsichtsstelle (G) Urhanken  
24  
Zollaufsichtsstelle (G) Ringen  
25  
Zollaufsichtsstelle (G) Woinassen  
29

**Dütfchen**, Bauer, Lettan 12  
**Ehleri, A.**, Landw., Sackstein 4  
**Fleischer, O.**, Molkereibes. 8  
**Fuchs, Friedrich**, Bauer, Non  
Menzels 16  
**Joseph, Arnold**, Bauer, Adl.  
Lomp 1  
**Karbaum**, Landw., Seubersdorf 2  
**Klatt, Max**, Kantor 21  
**Lange**, Bauer, Gr. Trukainen b.  
Herzogswalde 11  
**Mix, P.**, Gastwirt 10  
**Mürsch**, Bauer, Neu Menzels 7  
**Reimann, August**, Bauer 15  
**Reimann, Gustav**, Bauer 13  
**Schattauer, Alfred**, Bauer,  
Mühle 19  
**Schllfske, Albert**, Bürgermstr.  
18  
**Schulz**, Bauer 9  
**Stuhrmann, Hugo**, Gartenpöngel  
b. Liebstadt 5  
**Witt, Bruno**, Bauer, Berling 6  
**Woensner, Richard**, Landwirt,  
Ober-Kloben b. Brückendorf  
(Ostpr.) 20  
**Wolff, Hermann**, Bauer, Lettau  
17  
**Wolff, Wilhelm**, Bauer, Lettau  
14

**Wandlacken.**

Postcheckkonto für Fernsprechge-  
bühren: Königsberg (Pr), Nr. 2851.  
Postamt Gerdaunen.  
Handbetrieb, D: W 8—20; S 8—9,  
12—13.  
Um  
**Bätke**, Landwirt, Schiffuß 4  
**Böhm, Max**, Vieh- und Pferde-  
handlung, Assaunen 15  
**Engel, Erich**, Fleischbeschauer  
in Linde 21  
**Freytag**, Landw., Gr. Sohrest 3  
bei Dienstschluß über Gerdaunen  
**Geschonke, Ewald**, Bauer,  
Schiffuß 12  
**Gutsverwaltung Heiligen-  
stein** 23  
**Hartwich, Walter**, Gastwirt,  
Assaunen 18  
**Kelch, Karl**, Bauer, Schiffuß 17  
**Kelbert, Herbert**, Fuhrhaltere  
mit Kraftwagen, Linde 19  
**Klinkowström, Graf von**,  
Rittmeister a. D., Landwirt,  
Heiligenstein 9  
**Krüger, Max**, Bauer, Bürger-  
meister, Schiffuß 5  
**Loleit, Robert**, Lehrer,  
Schiffuß 6  
**Meyer, Albert**, Bauunternehmer,  
Prälack 13  
**NSDAP**, Amt für Volkswohlfahrt,  
Ortsgruppe Molteinen 22  
**Pfarramt Assaunen** 1  
**Prang, Gert**, Bürgermeister,  
Prälack 25  
**Reichsbahn-Güterabfertigung  
Wandlacken** 7  
**Schumacher, Albert**, Fuhr-  
unternehmen, Linde 24  
**Serwill, Hermann**, Bürger-  
meister, Linde 8  
**Stade, Karl**, Bauer, Prälack  
10  
**Totenhöter, R.**, Oberamtmann 2  
**Warm, August**, Bauer, Prälack  
14  
**Weikinn, Franz**, Gastwirt, Gr.  
Sohrest 20  
**Widuckel, Johann**, Viehhändl.,  
Landwirt, Assaunen 11

**Wanniglauken**

s. Falkenreut.

**Warpuhnen.**

**Kr. Sensburg.**  
Postcheckkonto für Fernsprechge-  
bühren: Königsberg (Pr), Nr. 2125.  
Postamt Sensburg.  
Handbetrieb, D: W 8—20; S 8—9,  
12—13.  
Um

**Blum**, Bauer, Giesenau 2  
**Gendarmerie:**  
Gendarmerieposten I, Gend.-  
Hauptwachtm. Behrendt 10  
Gendarmerieposten II, Gend.-  
Hauptwachtm. Ziplies 20  
**Giesä, Rich.**, Fleischbeschauer,  
Sonntag 12  
**Grimm, Hugo**, Fleisch- u. Wurst-  
waren, Prußhöfen 21  
**Heinrich**, Bauer, Giesenau 3  
**Jedamzik, Joh.**, Bauer 15  
**Katholisch. Pfarramt**, Pfarrer  
Rost 16  
**Klein, Eugen**, Maurer- u. Zimmer-  
mstr., Amtsvorsteh., Sonntag 6  
**Klinger**, Bäckermeister 14  
**Koss, Joh.**, Bäuerin, Prußhöfen  
13  
**Kruska, Walter**, Autovermietg.-  
Mechaniker 7  
**Lammeck**, Kaufmann 5  
**Paul, Gust.**, Landwirt, Kersten,  
üb. Sensburg 19  
**Pfarramt, Evangel.** 17  
**Rohmann, G.**, Kaufmann, Pruß-  
höfen 18  
**Sach, Gustav**, Kaufmann, Alten-  
siedel 11  
**Schellier, Anna**, Fleisch- und  
Wurstgeschäft 1  
**Wlotzka, E.**, Landwirt, Giese-  
nau 9

**Wartenburg, Ostpr.**

Postcheckkonto für Fernsprechge-  
bühren: Königsberg (Pr), Nr. 1713.  
Postamt-Fernsprechgebühren  
Allenstein.  
Wahlbetrieb  
Fernverkehr: Fernamt Allenstein 0  
Auskunft 3 11  
Störungsstelle 7  
Fernsprechauftragsdienst 2 22  
Telegrammanahme:  
für Orstelegramme 2 22  
für Telegramme n. auswärts 0  
Zeitangabe 0  
Andere Dienststellen s. Teilneh-  
merliste unter „Reichspost“  
Um  
**Amtsgericht Wartenburg**  
3 34  
**Anuth, Amtsvorst.**, Cronau 2 32  
**Apotheke**, Adler-Apoth. n. Dro-  
genhandl., Inh. Frensch, Luisen-  
straße 2 27  
**Augustein, Kim.**, Getreidespeicher,  
Bahnhof 3 07  
**Autoreparatur u. Fahrschule**  
A. Thamm + 2 39  
**Autovermietung Max Dreger**,  
Stadttrandriedung 2 64  
**Autovermiet. W. Kaufmann**,  
+ Luisenstr. 16 3 48  
**Autovermietung H. Koitka**  
(Tag- u. Nachtbetrieb) 3 06  
**Autovermietung Poschmann**,  
+ 2 70  
**Baehr, Otto**, Viehhändler, Kir-  
chenstraße 16 2 58  
**Bahnholzwirtschaft**  
Inh. Schattauer 2 62  
**Bahr, Kutzborn** 2 12  
**Barwinski, Dr., prakt. Arzt** 2 21  
**Baubüro für die Stratanstaß  
Wartenburg** 3 05  
**Bauernschule**, Gr. Marauen  
2 86  
**Berliner Holzkontor**, A.-G.,  
Bahnhof, W. Stoekert 3 22  
**Braun, Kl.** Wartenburg 3 20  
**Bürgermeister, +** 2 17  
**Bullitta, B.**, Kolonial-, Eisenkur-  
waren n. Fahrradhdlg., Weine,  
Spirituosen u. Tabakwar. 2 40  
**David**, Viehgesch., Passenheimer  
Straße 50 3 43

**Honig & Haurwitz**  
Königsberg (Pr)  
Fernruf 4 60 91  
Bausstoffe aller Art

**Dedeck, J.**, Installat., Licht- u.  
Kraftanlagen, Reparatur, Verkauf  
elektr. Bedarfsartikel 2 33  
**Demski, Bruno**, Tabak- u. Kol-  
onialw., Luisenstr. 62 2 80  
**Demski, Josef**, Musik- u. Rund-  
funkhaus, Luisenstr. 58 2 89  
**Engelberg, Hans**, Fleisch- u.  
Viehgesehäft, Passenheimer Vor-  
stadt 3 01  
**Evangelische Waisen- und  
Konfirmandenanst. i. Erm-  
land**, Allensteiner Vorst. 3 27  
**Evangelisches Pfarramt**,  
Breite Straße 3 26  
**Fahl, Adalbert**, Gastwirtschaft,  
Lengainen 2 54  
**Fahl, Josef**, Fischereipächter  
2 74  
**Fischer, Clemens, Dr.**, Zahn-  
arzt, Bahnhofstraße 2 59  
**Forstbehörden u. Forst-  
dienststellen:**  
Stadtforst Wartenburg  
Revierförsterei Grünheide 3 37  
Oberförsterei Rothwalde, Revier-  
verwalter Oberförster Wenk  
3 36  
Försterei Vorwerkswald 2 67  
**Gauer, Otto, Nachl.**, Inh. Hans  
Zaborosch, Eisenwarenhandlung,  
Haus- u. Küchengeräte, Bahnhof-  
straße 12 3 45  
Wohn, Markt 23 (3 45)  
**Gehrmann, A.**, Buchdruckerei,  
Luisenstraße 2 37  
**Gehrmann, Georg**, Fahrräder,  
Nähmaschinen, Motorrad., Rund-  
funk, Reparaturen, Instandsetz-  
werkstatt, Breite Str. 12 2 99  
**Gendarmerie:**  
Gendarmerieabteilung Warten-  
burg, Kraftzig, Gend.-Ober-  
meister 3 32  
Gendarmerieamtbereich Len-  
gainen, Gend.-Meister Grünh-  
stein 3 54  
Gendarmerieposten Mokainen,  
Wartenburg, Poststr. 6 2 72  
Gendarmerieposten Reuschhagen I  
2 68  
**Gerick, A.**, Tierarzt, Allensteiner  
Vorstadt 3 40  
**Gerigk, Amtsvorsteher**, Hirsch-  
berg 2 29  
**Gerigk, H.**, Barkheim 2 44  
**Gonska, Emil**, Fleischermeister  
3 31  
**Grunwald, Paul**, Lederwaren n.  
Polsterei, Kirchenstr. 15 2 87  
**Hausfrauenverein Warten-  
burg**, Luisenstraße 3 15  
**Hermanski, Amtsvorst. u. Stan-  
desbeamter**, Lengainen 3 10  
**Herrmann, Paul**, Photograph,  
Luisenstraße 78 2 53  
**Höpner, A.**, Carolinenhof 2 31  
**Hoffmann, Otto**, Gewürzmühle u.  
Mostriehfabr., Bahnhofstr. 2 75  
**Holzky, L.**, Rittergut Kroplainen  
2 26  
**Hotel Deutsches Hans**, Inh.  
Richard Gropp 2 18  
**Kaschnukat**, Klempnermeister,  
Haus- u. Küchengeräte, Breite  
Straße 124 2 55  
**Katholisches Pfarramt**, Schul-  
straße 2 02  
**Kaufmann, W.**, + Autovermiet.,  
Luisenstraße 16 3 48  
**Keusbock, Hans**, Baugesch., Bez-  
irkskomm. d. Feuersozietät d.  
Prov. Ostpr., Bahnhofstr. 2 04  
**Kensbock, Paul**, Baugeschäft,  
Gutstädter Straße 2 63  
**Kickton, Karl**, + Mokainen-  
Sapuhnen 3 21  
**Kohl's, Friedrich, Nachf.**,  
Kommiss.-Ges., Zigarrenfabrik,  
Bahnhofstraße 8-10 2 15  
**Krämer, Bruno**, Bauer 2 51  
**Krämer, V.**, Schmiedemeister,  
Passenheimer Vorst. 3 58  
**Kreisleitung der NSDAP**,  
Landkreis Allenstein + 2 17

**Kreuz-Drogerie**, V. Bedmer,  
Arzneiw., Parfümerien, Joch.  
Artikel, Photozentr., Sämereien,  
Markt 95 3 41  
**Krex, Bruno**, Rechtsanwalt und  
Notar, Kirchenstraße 5 2 92  
**Kucharzewski**, Gastwirt, Bhf.  
Wartenburg 3 30  
**Kühnast, Josef**, Konditorei und  
Kaffeehaus, Markt 3 08  
**Kuhn, Arthur**, Kl.Cronau 2 43  
**Kuklinski, Franz** Bürgermstr.,  
Lengainen 2 30  
**Kuklinski, O.**, Niederl. d. Braue-  
rei Kinderhof-Gerdauen in War-  
tenburg, Luisenstr. 33 3 53  
**Kullik, Hedwig**, Frau, Dentistin,  
Markt 12 2 66  
**Kunz, Johannes**, Sped., Kir-  
chenstraße 24 3 24  
**Kupczik**, Manufaktur- und Maß-  
schneiderei 2 36  
**Landw. An- u. Verkau-  
fsgenossenschaft o.G.m.b.H.,  
Wartenburg** + 2 07  
**Langank, Jos.**, Gaststätte „Zur  
Hütte“, Poststraße 2 13  
**Leschinski, Richard**, Fleischer  
mstr., Luisenstraße 75 2 60  
**Liedtke, Josef**, Reuschhagen  
2 35  
**Lindenblatt**, Rechtsanwalt und  
Notar 3 03  
**Lingnau, J.**, Dampfziegelwerk,  
Allensteiner Straße 3 18  
**Lipka, Fritz**, Kolonial-, Eisen-  
kurwaren u. Restaurant, Olex-  
Tankstelle 3 39  
**Lischewski, Josef**, Kolonialw.-,  
Eisen-, Baumaterial.-Hdlg., Kir-  
chenstraße 4 2 28  
**Marquardt, Alfr.**, Dent., Zahn-  
praxis, Poststraße 3 42  
**Mathia, Leo**, Fleischerel, Luisen-  
straße 3 56  
**Merten, Carl**, Tischlermeister,  
Möbel- und Bautischlerei, Sarg-  
lager, Gutstädter Straße 2 56  
**Mueller, Dr.**, leitender Arzt des  
St. Antonius-Krankenhaus,  
Breite Straße 2 06  
**Müller, Adalbert**, Malermstr.,  
Luisenstraße 50 2 79  
**Neumann u. Tietz**, Textil- u.  
Schuhwaren, Luisenstr. 32 2 24  
**NSV**, Schulstraße 2 3 59  
**Oll, Gebr.**, Möbel- u. Sargfabrik,  
Schulstraße 102 3 02  
**Ostpr. Landgesellschaft**, Guts-  
verwaltung Gr. Marauen 2 19  
**Piekarski, Heinrich**, Kohlen-  
handlung, Passenheimer Vor-  
stadt 37 2 91  
**Pittel, Georg**, Dampfmolkerei  
3 25  
**Pohlmann, Robertshof** 3 19  
**Polizeiverwaltung +**  
s. Bürgermeister  
**Poiakowski, F.**, Hotel Drei  
Kronen, Mühlenstraße 1 3 49  
**Poschmann, + Autovermietung**  
2 70  
**Postamt s. Reichspost**  
**Raschkowski, Paul**, Kolonialw.,  
Kohlenhandel, Koks, Grudekoks,  
Gutstädter Vorstadt 13 2 82  
**Reichsbahn-Güterabfertigung  
Wartenburg, Bahnhof War-  
tenburg** 2 01  
**Reichspost:**  
**Postamt**  
Amtsvorsteher 3 33  
Amtszimmer u. Auskunft 3 11  
Abfertigung u. Entkartung 2 77  
Annahme 2 11  
Kraftpoststelle u. Rentenstelle  
2 78  
Zeitungsstelle 2 22  
Fernsprechdienststellen s. Ein-  
gang d. Teilnehmerliste.  
**Telegraphenbauamt Allenstein:**  
Bauprop. Telegr.-Leitungsaufsch.  
Sawitzki, Dienststräume Bahn-  
hofsstraße 2 76



**Reisewitz, Adolf, u. Sohn,** Destillation u. Essigfabr., Poststraße 6 3 14

**Rode, Kurt,** Manufaktur-u. Modwaren, Damen- u. Herrenbekleid., Schuhe, Kirchenstr. 11 3 17

**Röhr, Paul,** 3 28

**Roschkowski, Bruno,** Viehhändl., Allensteiner Vorst. 2 46

**Rosemann, Straßenmeister** 3 46

**St. Antonius-Krankenhaus** 2 14

**Scheffler, Ernst,** Bürobedarf- u. Papierhdlg., Buchverkauf, Spielwaren, Markt 3 2 65

**Schimanski, Ernst,** Fleischermeister, Lindenstr. 83 2 57

**Schiebrowski, Bernhard,** Kolonialwaren, Feinkost, Spirituosen, Zigarren 2 50

**Schlesiger, Christian,** Pferdehändl., Allensteiner Str. 4 3 23

**Schnittker, Dr.,** prakt. Tierarzt, Bahnhofstraße 13 2 90

**Schulz, M.,** Amtsvorsteher, Lengainen 2 73

**Schulz, Otto,** Autolohnfuhrtrieb für Güter aller Art, Breite Straße 8 2 47

**Schwarz, Alfred,** + Direktor der Landw. An- u. Verkaufsgenossenschaft (2 07)

**Skodowski, Erich,** Kolonialw. u. Kohlenhdlg., Lengainen 2 85

**Spar- u. Kreditbank,** + e. G. m. u. H., Sparkasse 2 25  
Nach Dienstschluß Bankvorstand Steffan (2 25)

**Stadtverwaltung** + s. Bürgermeister

**Städt. Schlachthof** 2 38

**Stadt- und Kreissparkasse** Allenstein, Zweigstelle Wartenburg 3 12

**Steffan, Friedrich,** + Bankvorstand (2 25)

**Steffen, Elektromstr., Licht-, Kraft-, Schwachstr., Fernsprech-, Signal- u. Rundf.-Anl.,** Luisenstr. 2 08

**St. Georg-Heim** 2 40

**Strafanstalt** 2 03

**Streletzki, Karl,** Baumstr., Baugeschäft, f. Hoch- u. Tiefbau, Bahnhofstraße 2 71

**Szczepanski, Gasth. am Bahnhof** 3 44

**Teubern, Ehrhard, v.,** Gut Lengainen 2 20

**Thamm, A. + Auto- u. Masch.-Reparatur-Werkstätte, Tankstelle, Autobedarfsartikel** 2 39

**Thamm, A.,** Fahrräder, Nähmasch., Rundfunk, Markt 2 84

**Thieme, Oskar,** Brauereibes. 3 13

**Vorschußverein zu Wartenburg,** + e. G. m. u. H., jetzt Spar- u. Kreditbank 2 25

**Waldheim, Inh. Walter Hennig, Stadtwald** 3 57

**Wartenburger Spar- u. Darlehnskassenverein,** e. G. m. u. H., Markt 2 2 45

**Weiß, J.,** Fuhrhalter, Reuschhagen 3 35

**Wichmann, A.,** Schmiede- und Schlossereibetr., Maschinenhdlg., Passenheimer Vorstadt 2 41

**Zaborosch, Johannes,** Lebensmittel, Feinkost, Warengroßhdlg. 2 05

**Zacheja, Gayhof** 3 47

**Zaleski, v.,** Rechtsanw. n. Notar, Poststraße 2 10  
Ders., Wohn. Landbezirk Wartenburg, Abbau Vorwerkswald 3 00

**Ziemiński, Bierverleger, Passenheimer Straße** 29 3 16

**Zimmermann, J.,** Gastwirt, Reuschhagen 2 42

## Wehlau.

Postcheckkonto für Fernsprechbüren: Königsberg (Pr), Nr. 2051, Postamt Wehlau.

**Wahlbetrieb**

Fernverkehr: Postamt Wehlau 0  
Auskunft 8

**Störungsstelle** 7  
Fernsprechauftragsdienst 0

Telegrammaufnahme, Zusprechen von Telegrammen 3 11  
Zeitangabe 3 11  
Andere Dienststellen s. Teilnehmerliste unter „Reichspost“.

Um

**Alemannia,** vereinigte Tonwerke. A.-G., Richau b. Paterswalde 2 53

**Alex. C.,** Getreide- u. Mehlhdlg., Gr. Vorst. 19 2 01

**Ammon, Friedrich,** Bäckeri u. Konditorei, Markt 4 3 10

**Amtsgericht und Gefängnis,** Neust. 6 2 05

**An- und Verkaufsgenossenschaft,** e. G. m. b. H., zu Wehlau 3 61  
Nach Geschäftsschluß (3 61)

**Apotheke u. Adler-Drogerie,** Kurt Portugal, Markt 13, gegenüber dem Rathaus 3 98

**Arbeitsamt Königsberg, Nebenstelle Wehlau** 3 15

**Arnswald, Gustav,** Manufakturwarengesch., Markt 6 2 78

**Abmann, Fleischerstr.,** Paterswalde 3 14

**Automobil- u. Motorrad-Werkstätte,** + Fahrschule, Tankstelle, Auto, Traktoren u. landw. Öle u. Fette, Zöllager d. Rhenania-Ossag für Diesel-Shell, Freiheit 3-4 2 95

**Auto-Fuhrbetrieb,** + Werner Wermter, Oppener Str. 12 4 77

**Autovermietung Selb** + 2 24

**Babbel, Landwirt, Dom, Patersdorf** 4 19

**Baumer, Erich,** + Tischlerstr., Sarg-, Bau- u. Möbeltischlerei, Patersdorf 2 16

**Bahl, Kreisleiter d. Gendarmerie** des Kreises Wehlau 3 02

**Baller, Fritz,** Sortimentslager, Klosterstraße 7 3 75

**Bank d. Ostpr. Landschaft,** + Nebenstelle Wehlau, Gr. Vorst. Nr. 11 2 69

**Bartschat, Fritz,** + Bankvorstand, Deutsche Str. 12 (2 69)

**Bathke, Karl,** Bildhauermstr., Grabstein-, Kunststeinfabrikation, Wehlau-Götzendorf 4 76

**Belgard, Adolf,** Getreide, Saat, Kohlen, Futter u. Düngemittel, Kirchenstraße 23 2 08

**Bendick, Ernst,** Maschinenhdlg., Wehlau 2 90

**Benkmann, Joh.,** Baugeschäft, Roßmarkt 3 3 53

**Bennies, Otto,** Straßenhauunternehmer, Wehlau-Wattlau 4 87

**Bezirkselevierverwertungsgenossenschaft Königsberg,** Packstelle Wehlau 5 02

**Birkholz,** + Inh. Feuersenger, Restaur., Verteilungsstelle der DAG 3 26

**Bitkowski, Kreisbaumstr.,** Parkstraße 23 3 49

**Bodsch, Horst, Dr.,** prakt. Arzt, 8-10, 14-15, auß. Sbd. u. Mittwoch nachm., Deutsche Str. 12a 2 83

**Böhnke, Rudolf,** Fuhrgeschäft 4 20

**Boldt, Else,** Damen- u. Herren-Frisier-Salon 4 25

**Honig & Haurwitz**  
Königsberg (Pr)  
Fernruf 4 60 91  
Baustoffe aller Art

**Brauerer Ostmark, e. G. m. b. H.,** Klosterplatz 11 2 12

**Brauerer Wilhelm Krech,** Niederlage Wehlau, Roßmarkt 1 2 20

**Brauerer und Malzfabrik** Kinderhof, + Verfr. F. Krause, Deutsche Str. 9 2 32

**Brauerer Ponarth,** Niederlage Grabenstraße 24 4 36

**Breßlein, Kaufm. u. Fleischschauer,** Lindendorfer Str. 5 21

**Brenhammer, Ernst,** Lastkraftwagen-Großfuhrbetrieb, Spedit., Fahrschule, Tankstelle, Lieferant für Steine und Kies, Kl. Vorstadt 1a 2 35

**Brenhammer, Richard,** Opel-Vertrieb, Spezial-Reparaturwerk, Ersatzteile, Fahrschule, Tankstelle, Deutsche Str. 12 3 35

**Brenhammer, Willy,** Autovermietung, Kl. Vorstadt 23 3 77

**Buchau, Wilh.,** + Tischlerstr., Kl. Vorstadt 3 (3 07)

**Buchstelle der Landw. Buchführungsgenossenschaft, e. G. m. b. H.,** Deutsche Str. 14 3 20

**Budweh, G.,** Handelsvertreter, Lindendorfer Str. 11 2 33

**Bürgerl. Brauhaus, A.-G.,** Bierniederlage, Klosterplatz 6 3 16

**Casemir, Kurt,** Kreispropaganda-Obmann im NS-Reichsriegerbund, OKG-Ausbildungsleiter im RLB, Pinnauer Straße 1 5 24

**Cherubini, G.,** Bahnspedition u. Möbeltransp., Dampferexpedition, Kohlen u. Briketts. 2 85

**Chrosziel, Hermann,** Töpferstr., Memeler Str. 7 4 83

**Dannehl, Richard,** Buchbinderei, Bildereinarhmung, Grabenstraße 29 3 89

**Degner, W.,** Vertreter d. Schlesischen Feuerversicherung, Pinnauer Straße 5 4 32

**Dobrick, Friedrich,** Fleischermeister 2 19

**Doebler, C.,** Produktenhandlung, Wehlau, Ostpr. 4 75

**Doehn, Max,** Bauer, Ripkeim 3 40

**Döhl, Wilhelm, Dr.,** Tierarzt, Wattlau 2 24

**Dorsch, Götzendorf** 4 26

**Egdmann, Wilhelm, Ban-,** Möbel- u. Sarggesch., Kirchenstraße 24 4 37

**Elias, Paul,** Fleischermeister, Markt 19 5 13

**Endom, Richard,** Autovermiet., Gr. Vorstadt 11 3 45

**Engel, Bruno,** + Fleisch- und Würstgeschäft, Viehvertreter, Pregelstraße 27 4 18

**Ev. Pfarramt, Pfarrer Lange,** Kirchenplatz 5 2 67

**Fernitz, Rudolf,** Bauer, Bürgersdorf 2 25

**Feuersenger, C.,** + Brunnenbaugesch., Licht-, Wasser-, Heiz-, Badeanl., Kirchenstr. 20 3 26

**Feuersozietät** für die Provinz Ostpreußen, Kommissariat Wehlau, Neustadt 17, II. r. 2 23

**Fey, Waldemar, Kfm.,** Feinkost, Kirchenstraße 31 4 33

**Fiebach, Dr. med.,** Arzt, Markt 5 2 09

**Finanzamt Wehlau** 2 46

**Fischer, Dr.,** prakt. Zahnarzt (8-12, 15-17, auß. Sbd. nachm. u. Sonntag), Markt 8 3 04

**Fischer, Franz,** + Kolonialwaren, Wein-, Spirituosen- und Tabakw.-Großhandel, Kontor u. Lager Grabenstraße 23 2 55

**Fischer, Franz,** + vorm. Schmeier, Kolonialwar., Kohlen, Baumaterial, Markt 30 2 55

**Fohmeister, Karl,** Kolonialw. u. Gastwirtsch., Gr. Vorstadt 24 3 18

**Forstdienststellen:**  
Forstkasse d. Löben, Hospitalforst Kl. Nuhr, Parkstr. 19a, Verw. Brückhaendler 2 27

**Forstreiter, Pinnauer Str. 2 71**

**Freiw. Feuerweh.** Feysabend, Hauptbrandmeister 2 03

**Freund, F.,** Mühlenbes., Grabenstraße 16 2 52

**Freund, Walter,** Bahnamtliche Spedition 3 60

**Frisch, Fritz,** Wehlau-Wattlau, Sägewerk u. Holzhdlg., 4 84

**Froeschmann, Willy, Dr.,** prakt. Arzt, Kl. Vorst. 2 2 62

**Frohner Heinrich, Bauer,** Dorf Richau 2 49

**Gasentzer, Karl,** + Lederhdlg. Inh. Fritz Buchau, Markt 23 3 07

**Geisendorf, Fritz,** + Kaufm., Gr. Vorstadt 8 3 29

**Gendarmerie:**  
Gendarmerieposten Bürgersdorf, Gend.-Hauptwachtmstr. z. Pld. Eichert 3 19  
Gendarmerieposten Paterswalde, Gend.-Hauptwachtmstr. Koch 2 26  
Gendarmerieposten II, Paterswalde, Gend.-Hauptwachtmstr. Gugat 5 15  
Gendarmerieposten Patersdorf, Gend.-Hauptwachtmstr. Birken 5 16  
Gendarm eriepostenbereich Poppendorf I, Gend.-Hauptwachtmstr. Taube 2 43  
Gendarm eriepostenbereich Poppendorf II, Gend.-Hauptwachtmstr. Schönke 3 24

**Gesellschaftshaus** 2 66

**Gesundheitsamt,** Deutsche Str. 9 2 38

**Glaß, Gastwirt, Poppendorf** 3 50

**Glumsberg Stadtpark,** + Inh. Alfred Greil 4 34

**Gottaut, Rudolf,** Straßenmeister 4 91

**Gottschalk, Hugo,** Rechtsanw. u. Notar, Schanze 1 2 63

**Greil, Alfred,** + Stadtkapelle u. MZ. der SA-Standarte 3 4 34

**Grigat, R.,** Dr. med., Arzt, Markt 21, Sprechst. 8-10, 13-14, außer Sonnab. nachm. 3 88

**Grodde, Willy, Kfm.,** Kirchenstraße 12 3 09

**Gronau, G.,** Malermstr., Tapetenhdlg., Deutsche Str. 5 2 64

**Grünke, Otto, Fa.,** Fahr-, Motorradhdlg., Radiohandel u. Rep.-Werkstatt, Markt 20 2 96

**Gutsverwaltung Augken,** + Beamtenhaus (2 61)

**gutzeit, Heinrich,** Kaufmann, Bürgersdorf 2 68

**Haensch, Emil,** Bäckermeister, Bäckerei- und Konditoreiwaren, Neustadt 8 2 37

**Hecht, Gustav,** Kolonialwarengeschäft, Gr. Vorst. 17 2 70

**Herbst, Gustav,** Manufakturwarengeschäft, Markt 27 2 72

**Herrenkind, Gartenbaubetrieb, Kranz- u. Bukettbinderei** 2 73

**Hinkel, Ferd.,** Lehrer I. R., Neustadt 8 4 59

**Höhere Knaben- u. Mädchenschule,** + Direktor Dr. Natau (s. u. Stadtverwaltung)

**Holz, Leo,** Autovermietung, Pregelstraße 16 4 23

**Horn, Bernhard,** Malermeister, Wehlau-Wattlau, Tapeten, und Farben 4 39

**Hotel „Gasthof zur Ostbahn“,** Inh. Gustav Glaß, Kolonialwar., Restaur., Hammerweg 2 3 13

**Hotel „Kaiserhof“,** Inh. Ernst Walter, Klosterstraße 7 2 75

**Hotel Kronprinz, Inh. W. Behrendt,** Gr. Vorstadt 2 76

**Hotel Rahe, Inh. R. Behrendt,** Gr. Vorstadt 16 2 82

**Jordan, Walter,** Landmaschinen, Kraftfahrzeuge 4 82

**Joseph, Franz,** Kolonialwarenhdlg. u. Gastwirtsch., Patersdorf 3 54

**Kaiser, Gebr.,** Fleisch- u. Würstgesch., Viehhdl., Kl. Vorst. 20 3 12  
Grabenstraße 32 (3 12)

**Kannenberg, + Kfm.,** Gr. Vorstadt 8 3 29

**Karla, Arthur,** Buchdruckerei, Buch- u. Papierhandlung, Markt Nr. 14 2 13

**Karpowski, Dora,** Urania-Lichtspiele, Pregelstraße 19 2 81

**Katasteramt, Pr.,** Wehlau 2 86

**Kawal, Bauer, Marienhof** 2 84

**Kawall, Adolf,** Autofuhrgeschäft, Neustadt 32 4 86

**Kerbaum, Karl, Kfm. u. Rest.,** Grabenstraße 33 4 54

**Kielgast, W.,** Heilpraktiker, Klosterstraße 1 4 66

**Kienapel, Gebr.,** Kolonial- u. Kurzwarenhdlg., Paterswalde 2 87

**Kinski, Otto,** + Gartenbaubetrieb, Blumen- u. Kranzbinderei, Patersdorf 2 16

**Klein, Carl,** Möbelhandlung und Tischlerei, Pregelstr. 35 3 36

**Klein, Franz,** + Restaurant z. Preußenhof 2 22

**Kleist, Friedr.,** Bürgermeister, Paterswalde 4 53

**Klement, Franz,** Schuhwaren, Manufakturw., Pelze, Kirchenstraße 17 3 08

**Klischat, Martha,** Autovermietung 2 45

**Kloth, Alb.,** Tischlermstr., Bau-Möbel- und Sargtischlerei, Am Wasserwerk 8 5 19

**Klinge, Amtsvorst. u. Bürgermstr.,** (Colm) Stobingen 5 09

**Knaust, Kurt,** Radio-Spezialgeschäft u. Reparaturwerkstatt, Markt 2 4 78

**Knebel, F.,** Glaserei, Markt 32 5 07

**Knorr, Karl,** Viehhdlg. 3 27

**Komp, Otto, Kfm.,** Markt 1 2 88

**Kontrollamt d. LVA.,** LK-Insp. Spuhrmann, Sprechst. Sonnab. 8-13, Parkstraße 20 2 89

**Krause, Bau- und Wirtschafts-klempnerei, Kirchenstr.** 30 2 92

**Krause, Eduard,** Gastwirt, Patersdorf 2 14

**Krause, F.,** + Verfr. d. Brauerei Kinderhof, Deutsche Str. 9 2 32

**Krauskopf, Otto,** Maurermstr., Baugeschäft u. Zementwarenfbr., Deutsche Straße 6 3 79

**Kreisbildstelle Wehlau, Lebr. Kohnert, Augker Str.** 11 5 12

**Kreissparkasse zu Wehlau, Gr. Vorstadt** 18 2 28

**Kreiskasse, staatliche, Pregelstraße** 18 3 23

**Kraut, techn. Tel.-Insp.,** Privatwohnung 2 80

**Krenz-Drogerie, Inh. Alfred Sprengel, Drogen, Farben, Öle, Photoart., Kirchenstr.** 40 4 49

**Kriszat, Alb., + Sohn, F. Hellmig, Likör- u. Spirituosenfabr.,** Kirchenstraße 1-2 2 97

**Krüger, + Hptm. d. Gendarmerie** a. D., Vogelweide 1 4 42

**Kübner, Franz,** Bahnhofswirt 2 07

**Knhrau, Otto,** Alexander-Drogerie, Kirchenstraße 45 2 98

**Kullak, Bäckermstr.,** Markt 2 30

**Kuster, Georg, + DKW-Automobile, Reifen-Lager für Auto-, Pferdezug u. Acker-Traktoren, DKW, NSU u. Puch-Motorräder, Fahrräder, Nähmasch., Separatoren, Kirchenstraße** 27 2 95

**Kutzki, Johannes,** Konditorei u. Kaffee Steintor, Pregelstr. 16 3 76

**Landkrankenkasse Wehlau, Pregelstraße** 18 3 03

**Landratsamt und Kreisausschuß** \* 3 41  
Nach Dienstschluß (20 Uhr) ist zu erreichen: Landrat von Einsiedel, privat 3 56  
Kraftwagenführer Klung 3 58

**Laskowski, Max**, Ildw. Masch.-Rep.-Werkst., Lager Grabenstr. Nr. 19, 1 4 02

**Lehmann, Dr.**, Veterinärart., Parkstraße 63 3 97

**Lekies, G.**, Dentist (9-13, 15-17, Sonnabend nur 8-12), Kirchenstraße 2, II 3 00

**Liedtke, Max**, Säge- u. Hobelwerk, Holzhandlg., Mahlmühle, Wehlau, Abbau 4 15

**Linde, Erich**, Kolonialw.-Gesch., Parkstraße 22 3 17

**Lohrenz, Adolf**, Rentier, Bahnhofstraße 1 3 21

**Maeser, F.**, Kfm., Kl. Vorst. 9 4 05

**Margarine- u. Fettwerk**, Ostpreußen G. m. b. H., Wehlau-Altenberg 4 88. 4 89 (Direktor Günter Memle 4 88)

**Marquardt, Joh.**, Hebammen-schwester 2 36

**Matschuck, Albert**, Germania-Drogerie, Paterswalde 2 17

**Meyer, Gustav**, Fleisch- und Wurstgesch., Neustadt 18 3 25

**Meyhöfer, Carl**, Expedition MS „Ruth“ 4 74

**Meyhöfer, Otto**, + Erziehungs-direktor (2 77)

**Meyrahn, Kurt**, Hauptlehrer, Paterswalde 2 11

**Mildt, Paul**, Fabradzentrale, Nähmaschinen, Radio 3 37

**Molkereigenossenschaft Wehlau** 2 15

**Müller, Adolf**, Drechserei, Pregelstraße 32 4 58

**Müller, Frau Ruth**, Landwirtin, Stauillien 3 94

**Müller, Georg**, Landwirt, Adl. Richau 3 01

**Naruhn, Friedr.**, Autovermietg., Markt 17 4 47

**NSDAP:**  
 Amt für Beamte 2 65  
 Amt für Volksgesundheit, Kreis-amtsleitung 4 52  
 Amt für Volkswohlfahrt, Orts-gruppe Petersdorf, Kassen-waltung-Kornblum-Cohn 5 10  
 Kreisleitung Wehlau 3 22  
 Ortsgruppe Neustadt 4 29  
 Ortsgruppe Altstadt 5 20  
 SA-Sturmabn III/3, + Pinnauer Straße 1 4 43  
 Die Deutsche Arbeitsfront einschl. Gemeinsch. Kraft durch Freude, Parkstraße 6 2 02  
 Hitler-Jugend, Bann Pregel (2 90) u. Bannerverwaltungsstelle, Gr. Vorstadt 21 4 71  
 BDM, Untergau Pregel (2 90), Allestraße 10 (4 71)  
 NS-Reichskriegerbund (Kyffh.-Bund e. V.), Kreisriegerver-band Wehlau, Vogelweide 1 4 42  
 NS-Volkswohlfahrt, Kreisamtsltg. 4 97  
 NS-Volkswohlfahrt e. V., Orts-gruppe Neustadt 3 39  
 NS-Volkswohlfahrt, Ortsgruppe Altstadt 5 23  
 Witte, Kreisrichter 4 57

**Neumann, Adolf**, Kfm., Park-straße 48 3 28

**Neumann, Fritz**, Baner, Bü-ger-sdorf 3 92

**Neumann, Fritz**, Landwirt, Gützendorf bei Wehlau 4 01

**Neumann, Gustav**, Kaufhaus, Markt 8 2 48

**Neumann, Meta**, Hebammen-schwester, Watliau, Schwarzorler Straße 1 5 00

**Nölzel, Willy**, Fleischerstr., Paterswalde 3 48

**Nowek, Paul**, Bücherrevisor, Wehlau 2 44

**Obermüller, Kurt**, Stab- und Eisenkurzwarenhandlung 3 34

**Ortskrankenkasse** (Allgem.) f. den Kreis Wehlau, Roßmarkt 3 2 91

**Ostpreussische Papierfabrik A.-G., Wehlau** 4 90

**Ostpreußenwerk A.-G.**, + Abt. Ueberlandwerk Königsberg, Be-triebsmont., Wehlau-Paterswalde 2 10

**Otto, Fritz**, Bauunternehmer, Richardstraße 9 5 25

**Packhäuser, Aug.**, Steinsetz., Straßen- u. Tiefbau 4 93

**Paulini, Erich**, + Direktor des Vorschußvereins Wehlau e. G. m. b. H. (3 95)

**Paulini, Erich**, Direktor d. Vor-schußvereins Wehlau, Deutsche Straße 13 5 06

**Pannewitz, Fritz**, Rep.-Werkst. landw. Masch., Allestraße 3 63

**Peter, Bruno**, Viehhdlg., Neu-stadt 4 46

**Peter, Otto**, Viehgesch., Kl. Vor-stadt 6 3 81

**Ptarrant Paterswalde** 4 75

**Ptarrant Petersdorf** 3 31

**Pinnaumühlen, Aktiengesellsch.**, Roggen- und Weizenmühlen und Papierfabrik 4 06

**Piondzew, G.**, Berliner Damen-Bekleidungshaus 5 03

**Pohlmann, Anna**, Schwester, Hebamme, Pregelstr. 16 3 55

**Postamt**, s. Reichspost

**Pottel, A.**, Mühlschlerei u. Mä-bellager, Deutsche Str. 11 3 80

**Prawitz, Hermann**, Gartenbau-tr., Blumen- u. Kranzbinderei, Klosterstraße 2 3 30

**PrenBenhof**, + Inh. Franz Klein 2 22

**Prinz, Rob.**, Obergerichtsvoll-zieher, Watliau 4 65

**Provinzial-Erziehungsheim Altwalde** + (Altwalde 1, Alt-walde II, Senklerkrug) 2 77

**Provinzial-Irrenheil- und Pflegeanstalt Altenberg** \* 3 51

**Przetak, Ernst**, Dr. Dr. med. dent., prakt. Zahnarzt, Kloster-straße 5 3 66

**Putzki, Wilhelm**, Dentist, Krumme Grube 4 03

**Regehr**, Buchst.-Leiter i. Reichs-nährstand, Wehlau-Gützendorf 4 64

**Reiche-Aschmann, Bertl.**, Milch- und Molkereiprodukte, Pregel-straße 6 4 27

**Reichsbahn:**  
 Bahnhof Wehlau 3 65  
 Bahnmeisterei Wehlau 2 74  
 Güterabfertigung Wehlau 4 16

**Reichsnährstand:**  
 Kreishauerschaft, Deutsche Str. Nr. 14 4 41  
 Stabsleiter Dr. Bowien, Neben-an-schluß (4 41)  
 Sachbearbeiter d. Viehwirtschafts-verbandes Ostpreußen 2 93  
 Landwirtschaftsschule u. Wirt-schaftsberatungsstelle, Pinnauer Straße 12 3 06  
 Direktor Rösener, Nebenanschluß (3 06)  
 Landfrauenschule, Freiheit 3 05  
 Ostpr. Bauernschule, Ripkeim 3 62

**Reichspost:**  
 Aemter-Pfleger 4 22  
 Amtsvorsteher 2 41  
 Amtszimmer 2 58  
 Auskunft in Telegraphen-, Fern-sprech- u. Rundfunkangelegen-heiten u. Fernsprechrechnungs-stelle 3 11  
 Fernspreh-Kontostelle 2 54  
 Hauptkasse 2 59  
 Hauptschalter 2 51  
 Landabfertigung, Briefabferti-gung und Entkartungsstelle 2 50  
 Techn. Tel.-Insp. Kraut 2 57  
 Postbetriebsaufsicht u. Auskunft in Postangelegenheiten 2 56  
 Zeitungsstelle, Kraftpoststelle u. Rentenstelle 2 60

**Reichsluftschutzbund**, + Orts-(Kreis-)Gruppe Wehlau, Pinnauer Straße 1 4 43

**Reiser u. Schirrmann**, Last-wagenbetrieb, Kies- u. Stein-lieferungen, Ripkeim üb. Wehlau 3 59

**Richard, Wilhelm**, Maurer-mstr., Baugesch. u. techn. Büro Deutsche Str. 3 3 78

**Rieck, August**, Gasthaus zur Allebrücke, Gr. Vorst. 25 4 98

**Rieger-Foto**, Spezialf. Ama-teur u. Fachphotogr., Kino-App., Filmverleih, Deutsche Str. 15 3 33

**Rieger, Georg**, Dr., prakt. Tier-arzt, Schlachthof 4 68

**Ringlau, Charl.**, + Hebammen-schwester, Gr. Vorstadt 23 über 4 79

**Ringlau, Fritz**, + Maschinen-haustmstr., Gr. Vorstadt 23, Spez.-Abt. f. Zentralheiz., Warmwass.-Versorg., Schlosserei u. Repar.-Werkst., Handel m. landw. Ma-schinen 4 79

**Röing, Franz**, Zigarren-Fachgesch., Anzeigenannahmest. d. Pr. Ztg., Kirchenstr. 28 3 38

**Römpke, Johann**, Fleischerstr., Fleisch- u. Wurstgesch., Gr. Vor-stadt 22 3 67

**Rogowski, Alfred**, Fleisch- u. Wurstwaren, Pregelstr. 1 5 11

**Rodmann, Reg.-Inspektor**, Park-straße 26 5 08

**Rotes Kreuz**, + Deutsches, Wehlau, Kreishaus 3 41

**Rotes Kreuz**, + Deutsches, Kreis-Männer-Verein, Kreishaus 3 41

**Rotes Kreuz**, Deutsches, Bereit-schaft (m) I Zug, Wehlau 4 18

**Rothaupt, Gustav**, Ofenfabrik, Grabenstr. 12 3 68

**Salecker, Karl**, Autovermietung u. Leichenauto, Markt 11 4 44

**Scheffler, C. A.**, + Buchdruck- u. Verlagsanst., amtli. Formul-Lag., Pap.- u. Schreib- u. Hllg.-Buchhdlg., Deutsche Str. 1 3 70

**Scheffler, Otto**, Stabeisen- u. Eisenwarengesch., Markt 31 3 96

**Scheide, Fr.**, Gartenbau-tr., Blumen- u. Kranzbinderei 2 18

**Schipporeit**, Bauer, Ripkeim 4 17

**Schirwinsky, A.**, Kfm., Paters-walde 3 73

**Schlitko, Wilhelm**, Elektro-montagen, Gr. Vorstadt 4 14

**Schlicht, Karl**, Lindendorf, Post Wehlau 4 40

**Schlieben, Graf v.**, Sanditten, Schloß, privat 4 56  
 Güterverwaltung 4 11

**Schmeer, Hugo**, Parkstr. 5 18

**Schmidt, Ernst**, Ziegelei, Neu-Wehlau 4 04

**Schmidt, Willy**, Landwirt, Pa-tershof 3 72

**Schmidke, Karl**, Bäckerstr. 4 69

**Schmidke, Walter**, Kfm., Neu-stadt 14 4 94

**Schöttke, Walter**, Zigarren, Zi-garetten u. Tabake, Kirchen-straße 8 2 42

**Schorlepp, Walter**, Kaufmann, Spezialgesch. f. Herrenbekleidung, Maßanfertigung v. Zivil- u. Un-formbekleidungen, Kirchenstr. 35 3 74  
 Privatwobn. Kirchenstr. 5 (3 74)

**Schümann**, Landwirt, Roxel-keim 3 82

**Schulz, Ernst**, Malermeister, Tapeten, Farbendhlg., Kloster-straße 6 2 04

**Schumacher, Willy**, Kolonial-waren, Restauration, Paterswalde 3 83

**Schröder, Erwin**, hauptamtl. Brandschauer, Kreisfeuerwehr-führer i. V., Parkstr. 17 5 26

**Selb, Heinrich**, + Autover-mietung, Klosterstr. 1 4 24

**Seldner, Albert**, Elektromstr., Licht-, Kraft- u. Rundfunkan-lagen, Gr. Vorstadt 4 28

**Sierski, Hans**, Friseur-Obermstr., Damen- und Herren-Salon, Gr. Vorstadt 20 2 31

**Sprengel, Alfr.**, Kreuz-Drogerie, Drogen, Farben, Foto, Kirchen-straße 40-41 4 49

**Staatl. Realgymnasium** (Deutsch-Ordensschule), Wehlau 2 06

**Staatshochbauamt Wehlau**, Pinnauer Straße 15 5 14

**Stadie, Otto**, Fleischermeister, Viehhdlg., Gr. Vorstadt 10 3 85

**Stadtverwaltung** \* 3 46  
 Unter dieser Nummer sind zu erreichen:  
 Bürgermeister Hauptver-waltung, Stadesamt, Woblfabriks-amt, Polizeiverwaltung, Bau-amt, Stadthauptkasse, Schlachthof  
 Nach Dienstschluß zu erreichen:  
 Bürgermeisterwohnung 4 21  
 Polizeiwache 2 34

**Städt. Krankenhaus** 4 62

**Städt. Werke**, Gas-, Wasser- u. Stromversorgung 2 94

**Stadtforst Wehlau**, Revier-försterei Piekertswalde 4 67

**Steinmgl, Marianne**, + Dr., Augen 2 61

**Steiner, s. Victoriamühle** +

**Steiniger & Radtke**, Material-waren- u. Getreidegesch., Kl. Vorstadt 2 4 07

**Stephan, Horbert**, Zimmermstr., Baugesch. für Hoch- u. Tiefbau, Oppener Straße 10 2 47

**Strauß, Fritz**, Möbelhandlg. und Tischlerei, Grabenstr. 30 2 40

**Strommeister**, Alteschleuse Pin-nau 3 71

**Thomaschky, Herm.**, Landw., Oelsenau 4 48

**Thymian, Erich**, Landwirt, Kl. Weißensee 3 86

**Thimm, Fr.**, Autoreparatur-Werk-statt, Deutsche Straße 16 4 12

**Tietz, Franz**, Sattlermstr., Pol-sierer u. Dekorateur, Kl. Vor-stadt 11 3 87

**Torkler, Albert**, Zum Ratsstüb-chen, Markt 24-25 2 39

**Ueberlandwerk Königsberg**, + Betriebsmonteur und Schält-stelle, Paterswalde 2 10

**Urbach, Robert**, Dentist, staatl. geprüft, 9-13, 14-17, außer Sonnabend nachm. u. Sonntag, Markt 29 2 29

**Urschat, Albert**, Sarglager, Bau- u. Möbelschlerei (vorm. Karl Morgenroth) 3 32

**Venohr, Curt**, Kaufmann 3 90

**Verbrüggen**, gepr. Elektromstr., Kirchenstr. 24 4 63

**Verkaufsstelle des Haus-irauenvereins**, Pregelstr. 33 3 91

**Victoriamühle**, + Inh. Fried-rieh Steiner, Dampfsäge- und Hobelwerk, Baugeschäft 3 93

**Viehverwertungsgenossen-schaft Wehlau**, Geschäftsführ. Otto, Gr. Vorstadt 17 2 21

**Volksschule**, + Rektor Papen-dick (s. u. Stadtverwaltung)

**Vollmar, Erwin**, Dr., prakt. Tier-arzt, Parkstraße 15 4 70

**Vorschußverein, e.G. m. b.H.**, Kassenstunden 9-13, 15-17, 3 95

**Voß, Anna**, Kaffee u. Konfitüren, Kirchenstraße 10 4 92

**Watteler, A.**, Brot- und Fein-bäckerei, Nadolnstr. 26 4 61

**Wegner, Arthur**, Fleischer-meister, Grabenstraße 3 5 22

**Wegner, Kurt**, Fleischerstr., Lindendorfer Str. 10a 4 80

**Wehlauer Mineralwasser-Fabrik**, Inh. Karl Woelky, Deutsche Straße 13 4 08

**Wehlauer Tageblatt**, + Weh-lauer Kreisztg., Deutsche Str. 1 3 70

**Wehrmacht:**  
 Wehrmeldeamt Wehlau  
 Wehrbezirks-Offizier 5 17  
 Bezirksfeldwebel 4 38

**Weidner, Emil**, Glas, Porzellan, Fensterglas, Emaillewaren, Kin-derwagen 4 30

**Wenzel, Hugo**, Landwirt, Allen-Vorwerk 4 50

**Wermter, Helmuth**, Auto- u. Lastwagenvermietung, Markt 28 4 55

**Wermter, Werner**, + Auto-fuhrbetrieb, Oppener Str. 12 4 77

**Will, F.**, Bauer, Petershof 4 09

**Witke, G.**, Omnibusvermietung, Gr. Vorstadt 14 4 35

**Wohlmann, Otto**, Germania-Drogerie, Markt 17 4 10

**Wolf, Dr.**, Hauptmann, Gr. Vor-stadt 4 81

**Wrobel, Rechtsanwalt** u. Notar, Pinnauer Straße 4 4 13

**Wrubell, Bruno**, + SA-Sturm-bannführer 4 33

**Wehrkirchen.**  
 Postcheckkonto für Fernsprech-bühren: Königsberg (Pr), Nr. 2080, Postamt Goldap.  
 Wahlbetrieb  
 Fernverkehr:  
 Fernamt Goldap 03. 04  
 Fernamt Ebenrode 07  
 Anskunft 20  
 Störungsstelle 00  
 Telegrammaufnahme:  
 für Ortstelegramme 20  
 für Telegramme nach auswärts Goldap 5 29  
 Zeitangabe Goldap 5 29  
 Andere Dienststellen s. Teilneh-merliste unter „Reichspost“  
 Um  
 Apotheke u. Drogerie, Hage-meister 14  
 Bahnhofsirtschaft Wehr-kirchen, Ernst Grzybowski 33  
 Bastian & Faltinat, Modew.-Konfektion 52  
 Becker, Kfm., Bahnhofshotel 69  
 Bezirksvolkshaus + s. Reichsfinanzverwaltung  
 Birnbacher, Leopold, Landw., Peilkau 32  
 Boghdann, Drogerie — Fotohaus — Feinkost 16  
 Brandtner, Andreas, Bauer 72  
 Buczko, Joh., Kfm. 18  
 Eulenfeld, Willi, Bäckermstr., Konditorei 63  
 Ewert u. Hufenbach, Maschinenschlosserei 58  
 Forstbehörden und Forst-dienststellen:  
 Forstamt Wehrkirchen 37  
 Forstleitsgehöft Ribbenau 44  
 Forstsekretärgehöft Sternburg 42  
 Forsterei Unterfelde, Förster Roß 83  
 Garbrecht, Bauer, Zapfengrund 27  
 Gendarmerie:  
 Gen.-Abteilung Wehrkirchen, Gen.-Obermstr. Köwitsch 46  
 Gen.-Amt Wehrkirchen I, + Gen.-Meister Rusch 45  
 Gen.-Amt Wehrkirchen II, + Gen.-Meister Jurgeleit 45  
 Gen.-Posten Wehrkirchen III, Gen.-Hauptwachtm., Kern 24  
 Gen.-Posten Seelfelden, Gen.-Hauptwachtmstr. Guddas 47  
 Gen.-Posten Serctek, Gen.-Hauptwachtm., Schlösser 39  
 Gen.-Posten Pabbeln 41  
 Gen.-Posten Zollteich, Gen.-Hauptwachtmstr. Giese 13  
 Gen.-Posten Unterfelde, Gen.-Hauptwachtm. Bernolet 90  
 Gramsat, Otto, + Geschäfts-führer 23  
 Gritzki, Gustav, Viehhändler, Markt 54

**Großmann, Franz**, Fahrrad-u. Masch.-Hdlg., Rep.-Werkst. 12  
**Hecht, M.**, Bau- u. Möbelfabrikerei 25  
**Heinemann, Fritz**, Inh. B. Heine- mann, Gastwirtschaft 65  
**Herszog, Franz**, Inh. Willy Gieger, Kolonial- u. Eisenwaren 15  
**Höfer, Hugo**, Uhrmacher 59  
**Hotel Deutsches Haus**, Inh. Ehlerl u. Zibrizki 61  
**Hufenbach, Georg**, Amtsvorsteher 31  
**Johanniterkrankenhaus** 62  
**Kallweit, Hans**, Bäckeri und Kaffeebude 50  
**Kleschewski, Benno**, Kfm. 17  
**Koplin, Fritz**, Amtsvorst. 22  
**Kreissparkasse Goldap**, Nebenst. Wehrkirchen 64  
**Kullack, H.**, Schmiedestr. 35  
**Lindemann, Horst**, Kolonial- u. Eisenwaren 97  
**Lucks, K.**, Brunnenbaumstr., Installat.-, Zementwar. u. Grabsteingesch. Feuermeldestelle 34  
**Migge, Emil**, Fleischerstr. 28  
**Molkerei Wehrkirchen** (W. Klein) 60  
**Murawski, Erich**, Bez.-Schornsteinfegermeister, Wehrkirchen, Ostpr. 49  
**Murawski, Fritz**, Landwirt, Zapfengrund 68  
**Neumann, Friedr.**, Viehhdlg., Bürgermeister 66  
**Neumann, Gustav**, Fleischermeister 55  
**Neumann, Hans**, + Kaufm. 38  
**Osiwald, Max**, Manufakturwar., Schuhe 80  
**Palmer, Landwirt** 29  
**Pfarramt** 36  
**Pöpler, Dr.**, Sprechstunden 9 bis 12 werktags 53  
**Rathenkasse e. G. m. u. H.** + 38  
**Regge, Lehrer** 56  
**Reichsbahn:**  
 Bahnmeisterei 26  
 Güterabfertigung — Bahnhof 67  
**Reichspost:**  
 Annahme u. Ausgabe 70  
 Postmeister 20  
**Schlittkammer Spar- u. Darlehnskassen-Verein** 38  
**Schwidrowski u. Podzuwell**, + Modewaren und Fertigung 23  
**Simat, Hermann**, Maschinenhandlung mit Reparaturwerkstätte u. Brunnenbau 57  
**Speck v. Sternburg, Frhr.**, Forststr. a. D. 10  
**Spieck, M.**, Dentistin 48  
**Steiner, Oberstraßenmeister**, Wehrkirchen 71  
**Viehverwertungsgenossenschaft Goldap für Schlittkammer, Asdecker** 19  
**Weinhöfer, Leop.**, Hotel St. Hubertus, Kolonial-, Materialw., Getreide- u. Brennholzhdlg. 43  
**Witrock, Mahl- u. Schneidem.** u. Baugeschäft 40  
 Wohnung 40  
**Zürner, Elektromstr.** 51  
**Zollendienststellen:**  
 Bezirkszollkommissar (G) 30  
 Bezirkszollkommissar (G)-Vertret. Hotel Deutsches Haus 79  
 Zollaufsichtsstelle (G) Seefeld (Ostpr.) 01  
 Zollaufsichtsstelle (G) Seretek 05  
 Zollaufsichtsstelle (G) Reddicken 06  
 Zollaufsichtsstelle (G) Pabbeln 09  
 Zollaufsichtsstelle (G) Unterfelde 11  
 Zollaufsichtsstelle (G) Zollteich 78

## Weißbühnen.

## [Ostpr. Süd.]

Postcheckkonto für Fernsprechbüren: Königsberg (Pr) Nr. 24, Postamt Johannsburg (Ostpr.).  
 Handbetrieb, D: W 8—20; S 8 bis 9. 12—13. Db: W 7¼—8.  
 Um  
**Eichhorn, Erich**, Amtsvorsteher 16  
**Ev. Pfarramt** 23  
**Fischereigen. Spirdinger Gewässer**, G. m. b. H., Spirdingshöhe 1  
**Ganzert, P.**, Landw., Spirdingsblick b. Nikolaiken, Ostpr. 2  
**Gasthaus Beldahnsee**, Inh. K. Degen, Freudenzimmer, Angelgelegenheit. Post Nikolaiken, Ostpr. 14  
**Gendarmerie:**  
 Gendarmerieposten Weißbühnen 7  
**Görke, Robert**, Landwirt, Luisental 6  
**Jeworowski, Otto**, Gastwirtschaft, Fremdenzimmer 12  
**Jeworowski, Otto**, Zweiggeschäft, Spirdingshöhe 20  
**Juhnke, Waldemar**, Landwirt, Rehfelde 9  
**Kaizki, Joh.**, Fleischerstr. 5  
**Kinder-Erholungsheim**, Rehfelde b. Weißbühnen 13  
**Klapper, Pr.** Fischmeister 22  
**Kowalewski, Otto**, Manufaktur- und Kurzwarenhandlung 11  
**Maschke, Erich**, Landwirt 3  
**Pr. Bohrbetrieb**, Johannish. l. Abbau Weißbühnen 21  
**Rudolph, Friedr.**, Landwirt 4  
**Schlachtschütz, Max**, Holzhandlung, Rehfelde 8

## Wenden, Ostpr.

Postcheckkonto für Fernsprechbüren: Königsberg (Pr), Nr. 1371, Postamt Rastenburg (Ostpr.).  
 Handbetrieb, D: W 8—20; S 8—9, 12—13.  
 Um  
**Avensleben, v., Ferdinand**, Landwirt, Rodehlen 15  
**Baumann, Franz**, Gastwirt u. Bürgermeister 7  
**Deutsch, Otto**, Landwirt, Gr. Kemlack 4  
**Ev. Pfarramt**, Pfarrer Degenhardt 12  
**Gendarmerie:**  
 Gendarmeriepostenbereich I, Wenden, Gen.-Hauptwachmeister Wippich 13  
 Gendarmeriepostenbereich II, Wenden, Gen.-Hauptwachmeister Makub 28  
**Gillm, Erich**, Landwirt, Marklack 5  
**Gräf, Stolberg-Wernigerodesche Försterel**, Wenden 10  
**Heimerking, Landw.**, Fünfhuben 8  
**Hinz, Hermann**, Landw., Wendenau 9  
**Jasch, Wilhelm**, Ziegeleibesitzer, Jankenwalde 25  
**Jorgella, Emil**, Ziegeleibes., Wenderwald 2  
**Kiedtke, Richard**, Lehrer, Marklack 18  
**Klein, Johannes**, Landwirt, Eisenenthal 1  
**Krause, + Amtsvorsteher** 26  
**Kröhnert, Bruno**, Gastwirt 27  
**Küßner-Berg, Albert**, Landw., Wenden, Abbau 23  
**Küßner, Willy**, Landw., Dombenhen 17  
**Mukatis, Karl**, Bauer u. Amtsvorsteher 14  
**Plage, Willy**, Landw., Köllm., Rodehlen 11  
**Platz, Landw.**, Dombenhen 16  
**Potschken, Lehrer**, Wehlack, Stadesbeamter des Bezirks Wenden, Ostpr. 24

## Stobbe'sche Gutsverwaltung, Podlacken 22

**Stobbe'sche Gutsverwaltung**, Podlacken (Anschluß Albertinhausen) 6  
**Wessel'sche Erben, K.**, Stettenbruch 3

## Wiartel, [Kr. Johannsburg, Ostpr.]

Postcheckkonto für Fernsprechbüren: Königsberg (Pr), Nr. 24, Postamt Johannsburg (Ostpr.).  
 Handbetrieb, D: W 8—20; S 8—9, 12—13.  
 Um  
**Czopp, Ewald**, Lehrer, Reiherswalde 10  
**Forstbehörden a. Forstdienststellen:**  
 Forstamt Grünheide, Forststr. v. Krogh, Geschäftsstelle 14  
 Preuß. Staatsförsterei Reiherswalde 7  
 Forstamt Breitenheide, Forststr. Wellenstein und Forstschutzstelle Ost 13  
**Gendarmerieposten Wiartel** 3  
**Krisch, Heinrich**, Gasthof zum Niederssee, Likörfabrik, Kosakenkaffee, Fischerei 1  
**Marchewski III, Fritz**, Holzhandlung, Walddorf 9  
**Optay, W.**, Holzhdlg., Walddorf 12  
**Pawelzik, Fritz**, Gastw., Oppendorf b. Wiartel 6  
**Popilarski**, Gemeindevorst. 16  
**Reichsbahn Breitenheide** 11  
**Rucha, Ernst**, Mühlenbes. 8  
**Walker, F.**, Mühlenwerke, Geyersmühle 2

## Widminnen.

Postcheckkonto für Fernsprechbüren: Königsberg (Pr), Nr. 20, Postamt Widminnen.  
 Wahlbetrieb  
 Fernamt Widminnen 103  
 nachts 20—7 und an Sonntagen während der Dienstpauzen des Postamts Fernamt Lötzen 107  
 Auskunft im Fernverkehr nachts 107  
 Auskunft im Ortsverkehr u. in Fernsprechangelegenheiten 120  
 Störungsstelle 120  
 Fernsprechauftragsdienst 230  
 Telegrammaufnahme 230  
 nachts 20—7 u. an Sonntagen während der Dienstpauzen des Postamts Fernamt Lötzen 107  
 Zeitanzeige 230  
 Andere Dienststellen s. Teilnehmerliste unter „Reichspost“  
 Um  
**Adler-Apotheke**, v. Halle 217  
**Amtsvorsteher, Bürgermstr.**, Gemeindeverw., Gemeindegasse, Verkehrsamt, Standesamt 220  
**Arndt, Emil**, Gärt., Samenhandlg., Hauptstr. 98 194  
**Arndt, Karl**, Eier-, Butter-, Wild-, Geflügelversand 188  
**Arndt, Willy**, Autovermietung 140  
**Barthel, Paul**, Widminner Dampf-Mahl- u. Schneidemühle 221  
**Biedau, Paul**, Malermstr., Tapeten, Goldleisten, Firnis, Farben, Lacke 149  
**Born, Dr.**, Zahnarzt (9—12, 14 bis 17), Markt 202  
**Botsch, Karl**, Kolonial- u. Materialwaren, Restaurant 223  
**Broese, Gerhard**, Getreide-, Saaten-, Futter-, Düngemittel-, Kohlenhandlung 196  
**Büttner, Ewald**, Licht- u. Kraftanlagen, Radio 160  
**Bung, Adolf**, Fleisch- u. Wurstgeschäft, Markt 207

**Buntrock, Richard**, Baugeschäft, Kolonialwaren, Gr. Gableck üb. Widminnen 102  
**Buschle, Dr.**, Tierarzt 228  
**Charchulla, Adolf**, Viehhdlg., Rodental 185  
**Czychy, Gebr.**, Inh. Herm., Czychy, Kolonialw. u. Feinkosthandlung, Hauptstraße 209  
**Czygan, Hans, Dr. med.**, prakt. Arzt 210  
**Dadzio, Franz**, Viehhdlg., Hauptstraße 22 118  
**Degeler, B.**, Ing. u. Elektromstr., Elektro-Inst.-Büro 239  
**Demuß, Adolf**, Fleischermeister, Hauptstr. 211  
**Diesing, Curt**, Kaufm. 245  
**Dworak, Max**, Fischereipächter, Gr. Gableck 134  
**Ehlers, K.**, Landwirt u. Ziegeleibesitz., Ranten, Ostpr. 224  
 Ders. Ziegelei Ranten, Ostpr. 101  
**Faltin, Franz**, Kraftfahrzeuge, Zubehör u. Reparatur 173  
**Feuerwehr, Freiwillige** 238  
**Forstbehörden u. Forstdienststellen**  
 Unterförsterei Rodental 190  
**Friedriszik, Hans, Kfm.**, Essig- u. Mineralwasserfabrik, Hauptstraße 170  
**Fuhrmann, Franz**, Pumpen- u. Brunnenbau 133  
**Fuleda, R.**, Kolonial-, Materialwaren u. Getreidehdlg. 164  
**Gendarmerie:**  
 Gendarmerieabteilung Widminnen, Gen.-Obermstr. Fouquet 244  
 Gendarmerieamt I, Gen.-Meister Grigoll 235  
 Gendarmerieposten Rodental 214  
**Gillo, Carl**, Bez.-Kommissar der Feuersozietät f. d. Prov. Ostpr. 237  
**Gorny, Karl**, Inh. Ida Gorny, Markt 79 141  
**Grabowski, Erich**, Kolonial- u. Materialwaren, Restaurationsbetrieb 126  
**Granitzki, Ernst**, Fischereipächter 181  
**Groppler, Hans**, Rep.-Werkst. I, Kraftfahrzeuge, Abschleppdienst, Autovermietung 197  
**Großmann, Bauer**, Gr. Gableck 138  
**Grust, Fritz**, Erbhofbauer, Rodental 136  
**Hasse, Walter**, Ofenfabrik, Gr. Gableck 184  
**Hasse, Wilh.**, Tonwerke, Gr. Gableck 131  
**Heipmann, Landwirt**, Grundensee b. Gr. Gableck 153  
**Heumann, Landwirt**, Kl. Gableck 225  
**Hilbert, Bauer**, Gr. Gableck 158  
**Hoppe, Emil**, Buch- u. Papierhdlg., Buchdruckerei 145  
**Hotel Deutsches Haus**, Inh. Emil Helm 227  
**Hotel Reck**, Bes. E. Reck, Hieß. Wasser, Zentralheiz., heizbare Garagen 150  
**Jeworrek, Hans**, Malermeister 148  
**Kali, Gust.**, Produkthhdlg. 124  
**Kecinski, Uhrmacher**, Markt 206  
**Keuch, Hans**, Kfm., Markt 193  
**Kischnick, Gust.**, Prov.-Straßenmeister, Rodental 182  
**Klinger, H.**, Stern-Drogerie, Photohaus, Farben, Lacke, Öle, Tapeten, Saateizen 142  
**Kluwe, Herm.**, Tischl. m. Kraftbetrieb u. Möbelhdlg., Hauptstraße 166  
**Kluwe, Max**, Viehhandlung, Hauptstraße 135  
**Koesling, G.**, Dentist, Adolf-Hitler-Straße (Sprechst. 8—12, 14—17) 208  
**Kowalewski, Kfm.**, Gr. Gableck 159

**Kraizik, Max**, Inh. Ida Skrodzki, Kaufmann 121  
**Krankentrassen Lötzen** — Ort- u. Land- (Nebenst.) 198  
**Krause, Herm.**, Bauer, Maxhof 127  
**Kreis-Sparkasse Lötzen**, Hauptzweigst. Widminnen 178  
**Krosta, Gottl.**, Bauer, Rauschenwalde, Abban 132  
**Kulesa, Emil**, Kfm., Rauschenwalde üb. Widminnen 183  
**Kutschinski, Emil**, Mechaniker-mstr., Kraftfahrzeuge u. Rep., Fahrschule 222  
**Kutschinski, Fritz**, Mechaniker-mstr., Autoreparaturwerkstatt u. Kraftfahrzeughdlg. 144  
**Kwieder, Otto**, Gastwirtschaft m. Gartenbetrieb, Rodental 215  
**Landw. Genossenschaft e. G.** m. b. H., Lötzen, Geschäftsstelle Widminnen 139  
**Ley, Willy**, Bez.-Schornsteinfegermeister 191  
**Lötzener Vereinsbank, e. G.** m. b. H., Nebenstelle Widminnen 167  
**Lubnan, E.**, Gut Schraders-wort 229  
**Lukat, Max**, Bau- u. Möbelschlerei, Hauptstr. 17 112  
**Manze, Pfarrer** 204  
**Markowsky, Emil**, Genossenschaftsrechner, Rodental 114  
**Markowski, Heinrich**, Viehhandlung 174  
**Matzkowski, Wilh.**, Baugesch. 151  
**Meiser, Hermann**, Landwirt, Gut Ernstfelde 130  
**Molkereiverwaltung der Molkerei Dr. Paul Diesselberg**, Gr. Gableck 168  
**Motzkin, Herm.**, Bauer, Rodental 162  
**Nareyck, Emil**, Tischlermstr., Möbel- u. Sarggeschäft, Markt 51 195  
**Nietzki, Bruno**, prakt. Arzt, 9—11. 16—17 234  
**NSDAP:**  
 Geschäftsstelle + 242  
 NSV. Ortsgr. Widminnen 241  
**Oelke, Bruno**, Elektromeister, Ankerwicklei 180  
**Orzechowski, Viehhdlg.**, Treuburger Str. 171  
**Ostpreußenwerk A.-G.**, Abt. Ueberlandwerk Gumbinnen, Betriebsstelle, Widminnen 203  
**Panstruga, Heinrich**, Kaufmann 111  
**Peter, Emil**, Dampfbäckerei u. Konditorei 143  
**Pietraß, Georg**, Kol.- Mater., Eisenw. u. Schankgeschäft 125  
**Poetsch, Paul**, Masovia-Drogerie 175  
**Postamt s. Reichspost**  
**Preuß. Fischmeister** Gr. Gableck 161  
**Purwin, Aug.**, Schuhw. 115  
**Radday, Rud.**, Gastw., Gr. Gableck 146  
**Radziwill**, Ortsgruppenleiter der NSDAP (Geschäftsstelle) + 242  
**Rathke**, Gut Königgrätz 129  
**Reck, Aug.**, Bäckerei o. Konditorei 147  
**Rebion, Hans**, Bauer, Paulinenhof 219  
**Reichsbahn:**  
 Güterabfertigung 212  
 Bahnmeisterei 233  
**Reichspost:**  
 Annahme 163  
 Postmeister 120  
**Reipa, Franz**, Baugeschäft 117  
**Richard, Franz**, Gut Nienstedten 218  
**Saager** 154  
**Salewski, Rodental** 213  
**Schemionek, Erich**, Manufakturwaren-Geschäft 199

**Schröder, Hans**, Viehhdl. 1 87  
**Schweiger, F.**, Maschinenfabrik, Mahl- u. Schneidemühle 2 16  
**Sduntzig, Alfred**, Viehhdlg. 1 92  
**Skutnick, Erich**, Autovermietung, Fahrradhandlung, Reparatur-Werkstatt 1 57  
**Spar- u. Darlehenskasse Raiffeisen** e. G. m. b. H., WidmInnen 1 10  
 Nach Dienstscluß 1 14  
**Thätmeyer, Ew.**, Viehhandlg. 1 86  
**Thams & Garis**, Hamburger Kaffeeleger 1 23  
**Tolkmitt, Bauer**, Rodental 1 37  
**Tolkmitt, Bruno**, Schützengarten und Gartenrestaurant 1 16  
**Tuchlinski, Kolonialw.**, Gastwirtschaft 1 28  
**Vogée, Hans**, Inh. Marie Ogorek, Manufakturw.-Gesch. 1 22  
**Wagner, Gertrud**, Handelsgärtnerei. Hauptstr. 52 1 69  
**Willutzki, Paul**, Landw., Tiefen b. Lindenwiese üb. Lötzen 1 77  
**Willutzki, Viktor**, Kfm. 1 89  
**Wolf, Emil**, Klempnermstr., Inst., Dachdeck.-Gesch., Lager i. Haus- u. Küchengeräte 1 56  
**Wosgien, E.**, Lötzen, Lycker Str. 46, Zweigstelle d. Fa. 1 13

**Wielitzken,**  
**Kr. Treuburg**  
 s. Wallenrode.

**Wiersbau,**  
**Kr. Neidenburg**  
 s. Wiesenfeld, Kr. Neidenburg.

**Wiesenfeld,**  
**Kr. Neidenburg**  
 [üb. Neidenburg].

Postcheckkonto für Fernsprechbüren: Königsberg (Pr), Nr. 1571, Postamt Neidenburg.  
 Handbetrieb, D: W 8—20; S 8—9, 12—13.  
 Um  
**Amenda, Otto**, Landw. n. Mühlenbes., Milkowitz 6  
**Autovermietung v. Pokrzewitzki**, Thalheim 15  
**Barkowsky, Gottlieb**, Tierheilkund., Thalheim 2  
**Bertram, Hasso**, Dipl.-Landw., Wiesenfeld 11  
**Czaczkowski, Herm.**, Landw., Thalheim 1

**Gendarmerie:**  
 Gendarmerieposten Wiesenfeld I, Gend.-Hauptw. Chlosta 18  
**Glinka, R.**, Kfm., Thalheim 6  
**Hardt, Walter**, Landw. 10  
**Kantz, Lena**, Landw., Taubendorf 4  
**Kendelbacher, Erich**, Molkerei, Kl. Schläfken, Post Gr. Koslaw 3  
**Krause, Otto**, Fleischerstr., Thalheim 12  
**Marquardt, Fritz**, Lehrer n. Organist, Thalheim 19  
**Mühle Borowitz**, Post Wiesenfeld, Kr. Neidenburg 13  
**Retzkowski**, Gastwirt, Gr. Schläfken 20  
**Roschkowski**, Gastwirtsch. 8  
**Sengotta**, Ptkmühle 9  
**Voges, Walter**, Wiesenfeld 21  
**Wachowitz**, Landwirt 7  
**Zolldienststellen:**  
 Zollaufsichtsstelle (G) Dobeneckmühle 22  
 Zollaufsichtsstelle (G) Frödan, Post Rauschken, Kr. Osterode 16  
 Zollaufsichtsstelle (G) Frödan, Domäne Rauschken, Kr. Osterode 24

**Wildenhoff.**  
 Teiln. s. jetzt Canditten.  
**Wilhelmsberg,**  
**Ostpr.**

Postcheckkonto für Fernsprechbüren: Königsberg (Pr), Nr. 2122, Postamt Gumbinnen.  
 Handbetrieb, D: W 8—20; S 8—9, 12—13.  
 Um  
**Bleyer, Otto**, Landwirt, Brämannsdorf 18  
**de la Chaux**, Landwirt, Brämannsdorf 4  
**Dreyer, Adolf**, Landwirt, Kleineschingen 10  
**Evangel. Pfarramt** 9  
**Feist, Johann**, Landwirt, Eschingen 21  
**Fischer, Emil**, Landwirt, Brämannsdorf 20  
**Gendarmerie:**  
 Eschingen, Hauptwachmeister Kirschnereit 19  
**Helbing**, Amtsrat, Königsfelde 1  
**Hensche**, Landwirt, Grimmen, Post Fritzenau, Gmb.-Land 27  
**Rofer, Fritz**, Landwirt, Eschingen 17  
**Janke, Rudolf**, Landw. n. Kfm., Eschingen 24  
**Kilian, Fritz**, Gastw., Karkeim 5  
**Konrad, Ferd.**, Landwirt, Karkeim, Post Wilhelmsberg 16  
**Mertins, Ernst**, Bauer, Karkeim b. Wilhelmsberg, Ostpr. 14  
**Müller, Herm.**, Landwirt, Brunshöfen 23  
**Neufang, Erich**, Bauer, Karkeim 12  
**Paetsch**, Landwirt, Eschingen 3  
**Reichsbahn**, Güterabfertlg., Bfh. Eschingen 2  
**Ribbeck, Hermann**, Landwirt, Wilhelmsberg 7  
**Sagowski, Emil**, Gastwirt, Königsfelde 13  
**Scheminski**, Brämannsdorf, Kr. Angerapp 8  
**Schmidke, Franz**, Lehrer, Eschingen 6  
**Seidel**, Ziegelmeister, Wilhelmsberg 28  
**Sodeikat**, Schmiedemeister, Eschingen 22  
**Waschkowski, Otto**, Kaufm., Wilhelmsberg, Ostpr. 15  
**Wanschkuhn, Gust.**, Landwirt, Schudau b. Wilhelmsberg, Ostpr. 11  
**Wojahn, Emil**, Präzenter, Wilhelmsberg, Ostpr. 29

**Wilkendorf,**  
**Kr. Rastenburg, Ostpr.**  
 Postcheckkonto für Fernsprechbüren: Königsberg (Pr), Nr. 2125, Postamt Sensburg.  
 Handbetrieb, D: W 8—20; S 8—9, 12—13.  
 Um  
**Ansten, Clemens**, Landw. 23  
**Anster, Fr.**, Landwirt, Bürgermeisteramt 13  
**Borriß, Otto**, Landw. n. Kfm. 18  
**Horriß, Walter**, Bauer 22  
**Ehler, Theodor**, Landwirt 19  
**Ev. Pfarramt Bäslack** 29  
**Fischer, von**, Rehstall 27  
**Forstreuter**, Bäslack 12  
**Forstreuter, Kurt**, Landwirt, Bäslack 8  
**Hein, Carl**, Bürgermeister, Ständesbeamter, Bäslack 28  
**Hellmer**, Landwirt, Deinau 6  
**Kaehse, R.**, Landwirt 14  
**Kath. Pfarramt, Wilkendorf** 32  
**Kreissparkasse Rastenburg**, Zweigstelle Bäslack 33  
**Loepki, Aloysius**, Bauer, Bäslack 24  
**Loepki, Bernhard**, Bäslack 26

**Macketanz**, Landwirt, Laxdoyen (bei Dienstschl. üb. Rastenburg Ostpr.) 1  
**Molkerel Rudwangen**, Rahmstation d. Sensb. Molkereigen. 30  
**NSDAP**, Amt für Volkswohlfahrt: Ortsgruppe Neuendorf, Ortsgruppenamtsleit., W. Gradlowski 21  
**Nickel, Elise**, Gasthaus zum schweren Reiter, Rudwangen üb. Sensburg 25  
**Ott, Bauer**, Pranganau 17  
**Paul, Hans**, Bauer, Rudwangen üb. Sensburg 16  
**Platz, Richard**, Bauer, Wilkendorf 7  
**Poerschke, Carl**, Landwirt, Gut Thurwangen 10  
**Porsch**, Landwirt, Marienhof, Sensburg-Land 11  
**Raschke**, Mühle, Rehstall 15  
**Rohde, Bauer**, Abb. 4  
**Roschanski, Aloys**, Landwirt, Abb. 3  
**Roschanski, Franz**, Bauer 5  
**Semrau, Franz**, Bauer, Grüntal 9  
**Smollinski**, Bauer, Abban 2  
**Ziegel**, Dachpfannen- u. Röhrenwerke Wilkendorf, Inh. Karl Großmann 20

**Willenberg, Ostpr.**  
 Postcheckkonto für Fernsprechbüren: Königsberg (Pr), Nr. 1529, Postamt Ortelsburg.  
 Wählbetrieb  
 Fernverkehr:  
 Fernamt Ortelsburg 03  
 Auskunft n. Störungsstelle 20  
 Fernsprechanfragsdienst 03 (es meldet sich das Fernamt)  
 Telegrammaufnahme:  
 für Ortstelegramme 20  
 für Telegramme n. auswärts 03  
 Zeitangabe 03  
 Andere Dienststellen s. Teilnehmerliste unter „Reichspost“  
 Um  
**Amtsgericht** 53  
**An- u. Verkaufsgenossenschaft m. b. H.** 14  
**Apotheke** u. Drogenhandlung 80  
**Autovermietung**, + August Berkau, Lindenstraße 32  
**Autovermietung**, + Fr. Sindowski 27  
**Autovermietung**, + Gottlieb Hardt, Markt 53 05  
**Autovermietung**, + Georg Weichmann, Hindenburgstr. 154 46  
**Behmer, Dr.**, Tierarzt 28  
**Behrendt, Hans**, Zahnarzt, Markt 54  
**Belusa**, NSV-Ortsgruppenleiter, Marktplatz 79, I. 47  
**Berkau, August**, + Auto-Reparaturwerkst., Autovermietung, Autoschlösser, Lindenstraße 32  
**Binsch**, Oberstraßenmstr., Ortelsburger Straße 50  
**Brzezinski, Paul**, Vertreter der Holzhandlg. E. Dürr & Co., GieBen, Bezirkskommissar d. Feuer- sozietät i. d. Prov. Ostpr. 60  
**Burdonski, Albert**, Kaufmann, Kirchenstraße 36 35  
**Evang. Pfarramt** 76  
**Forstbehörden u. Forst- dienststellen:**  
 Preuß. Forstamt Willenberg 58  
**Gehrmann, Walter**, Dentist, Sprechst. 9—13 u. 15—18, Sonn- abend 9—13 57  
**Gendarmerie:**  
 Gendarmerieabteilung Willenberg, Gend.-Obersmr. Czocholl 36  
 Gendarmerieposten II, Willenberg, Gend.-Hauptwachmeister Kozián 38  
 Gendarmerieposten III, Willenberg, Gend.-Hauptwachmeister Radek 37  
**Geyer, W.**, Baunternehmer, Treudankstraße 22  
**Goranczy, Ernst**, Betriebsleiter d. Städt. Elektrizitätswerks 33

**Grabosch, E. a. L.**, Dampfsäge- u. Hobelwerk, Holzbldg., Getr., Saat., Futter- u. Düngemittel 23  
**Grzybek, Arthur**, Handelsver- treter 83  
**Hardt, Gottlieb**, + Fahrrad- u. Nähmasch.-Handlg., Shell-Tank- stelle, Autovermietung 05  
**Herkel, Lisbeth** + 06  
**Hermanns, Franz**, Dr. med., Arzt, Sprechstunden 8—10, 16 bis 17, Kirchenstr. 39 42  
**Hipler, Otto**, Dampfsäge- u. Hobel- werk, Kalksandstein- u. Zement- warenfabrik 10  
**Hotel Karbaum**, Bes. Leo Kar- baum, Hindenburgstr. 124 26  
**Hotel, Konditorei u. Café M. Krebs** + 45  
**Hotel Reichshof**, Inh. Max Krebs 59  
**Jeschonnek, Willy**, Fleischer- meister 84  
**Kaminski**, Bahnhofs-wirtsch. 70  
**Katholisches Pfarramt**, Lin- denstraße 1 79  
**Kikül, E.**, Eisenwarenhdlg. 19  
**Krebs, Max**, + Hotel, Kondi- tore u. Café 45  
**Kreissparkasse Ortelsburg**, Hauptzweigstelle Willenberg, Markt 12  
**Krenczek, Karl**, Möbelhdlg. 21  
**Kucharzewski, M.**, Kolonial- war., Feinkost n. Südrüchte 16  
**Langkau, Spediteur** 71  
**Loch, Inh. Kurt Risch**, Kaufm., Kirchenstraße 55  
**Markuszewski**, Markt 112, Mehl-, Getreide- Kohlenhandlg. und Bahnspedition 52  
**Masurische Gaststuben**, Inh. Emil Frontzek, Bahnhofstr. 13  
**Matthias**, Rechtsanwalt u. Notar, Markt 49  
**Müller, Hebamme**, Allensteiner Straße 69 44  
**Olschewski, Joh.**, Kfm., Nitag. Erdöl-Handel G. m. b. H. Königs- berg, alle Betriebsstoffe, alle Öle für alle Zwecke, Lager Willenberg 40  
**Ortelsburger Zeitung**, Zweig- stelle, Markt 78  
**Pienkoß**, Autovermietung u. Reparaturwerkstätte 60  
**Reichsbahn-Güterabfertigung Willenberg** 08  
**Reichspost:**  
 Postmeister 62  
 Schalter 63  
**Saager, Gustav**, Autospedition u. Möbeltransp., Kirchenstr. 75  
**Salpp, Molkerei**, Treudankstr. 15  
**Schackwitz, Erich, jr.**, Kfm., Markt, Ecke Erich-Koch-Str., 1 Tr. 82  
**Schackwitz, Georg**, vorm. C. Kallinich 48  
**Schellong, Walter**, Kfm. 17  
**Schloßbrauerei**, W. Daum, Ortels- burg, Bierniederlage, Insel- brauerei 09  
**Sindowski**, + mech. Werkstätte, Fahrschule, Autovermiet., Erich- Koch-Straße 89 27  
**Sokolowski, Josef**, Getreide, Mehl, Futtermittelgeschäft, Bahn- hofstraße 27 56  
**Stadtverwaltung** 07  
 Nach Dienstscluß Bürgermeister Moslener, Wohnung  
**Steckel, Dr.**, Rechtsanwalt und Notar 43  
**Thiel**, Brot- und Feinbäckerei, Ortelsburger Straße 74  
**Volksbank Willenberg**, Bank u. Sparkasse, e. G. m. b. H. 31  
**Walpuski, Walter**, Fleischer 24  
**Weichmann, Georg**, + Radio- u. Elektroartikel, Motorräder n. Fahrräder, Akkuladestation, Reparatürkwerkstatt, Autovermietg., Batteriefabrik, Markt 52 46

**Willenberger Mühlenwerke**, + Inh. Lisbeth Henkel 06  
**Willenberger Spar- u. Dar- lehnskassenverein** 25  
**Woyda**, Fleischermeister 30  
**Zolldienststelle:**  
 Bezirkszollkommissar (G) 34  
**Zysk**, Getreide-, Mehl- u. Futter- mittelhandlung 39  
**Zysk**, Mühle 51

**Willuhnen.**  
 Postcheckkonto für Fernsprechbüren: Königsberg (Pr), Nr. 2097, Postamt Schloßberg, Ostpr.  
 Wählbetrieb  
 Fernverkehr:  
 Fernamt Schloßberg 03  
 Auskunft  
 im Fernverkehr, Zeitangabe, Telegrammaufnahme 03  
 im Ortsverkehr und Störungs- stelle 20  
 Um  
**Balk, Stephanie**, Landwirtin 36  
**Balk, Kurt**, Bauer u. Ziegelei- besitzer, Kailen 32  
**Berger, Ernst**, Kaufm. u. Gast- wirt 39  
**Brosch, Paul**, Kfm. u. Landwirt (Misch Nachfl.) 14  
**Buchholz**, Lehrer, Schieden 12  
**Camplair, Otto**, Bauer, Peterort b. Lindicken 33  
**Farnsteiner, R.**, Gastw., Rot- felde, Ostpr., b. Lindicken 22  
**Gendarmerie:**  
 Willuhnen I, Gendarmeriemeister Jankowski 15  
 Willuhnen II, Gendarmeriehaupt- wachmeister Peiszan 26  
**Glaner, Bauer**, Kailen 17  
**Glaner, Erich**, Baner, Ambruch b. Willuhnen 13  
**Hillgruber, Willi**, Bauer, Paulicken 10  
**Klee**, Landwirt, Walddorf 31  
**Kniest, Herm.**, Bauer, Peterort, Post Lindicken, Kr. Schloßberg, Ostpr. 34  
**Litty, Fritz**, Kfm., Seebuben 37  
**Lottermoser**, Bauer, Kl. Hildes- boim 29  
**Palmer, Bauer**, Rofelde, Ostpr., b. Lindicken 40  
**Pfarramt Willuhnen**, Pfarrer Steinhausen 21  
**Pilzecker, Gustav**, Landwirt, Kreuzhöhe 27  
**Reichspost:**  
 Postagentur 20  
**Safran**, Landw., Willuhnen 35  
**Schaefer, Ewald**, Bauer, Marderfelde b. Lindicken 23  
**Scheerenberger, Louis**, Fleischerstr., Fleisch- u. Wurst- geschäft 19  
**Schweinsberger, Arno**, Bauer, Schuten 30  
**Schweinsberger, Otto**, Bauer, Kreuzhöhe 16  
**Simon, Karl**, Bauer, Paulicken 18  
**Stradas, Ernst**, Bauer, Moorwiese b. Tegnerskrug 38  
**Vorlauf, Fritz**, Bauer, Moosheim, Ostpr. 25  
**Walbat, Emil**, Landmaschinen, Walddorf 28

**Windau,**  
 — früher Puchallowen —  
 [üb. Neidenburg].  
 Postcheckkonto für Fernsprechbüren: Königsberg (Pr), Nr. 1571, Postamt Neidenburg.  
 Handbetrieb, D: W 8—20; S 8—9, 12—13.  
 Um  
**Böhne, Ernst**, Mahl- und Schneidemühle 8  
**Brück**, Molkereibes. 1  
**Gendarmerie:**  
 Gendarmerieamt Windau, Gend.- Meister Kluth 3  
 Gendarmerieposten I, Roggen, Gend.-Hauptwachtm. Riedel 11

**Gutsverwaltung, Sachen.**  
Joachim Becker 10

**Hohmann, Bruno, Landwirt,**  
Lomno 9

**Jedamski, Kfm.** 5

**Jedwabner Bank, e. G. m. u.**  
K., Geschäftsst. Windau 4

**Napiwotzki, Bürgermeister und**  
Amtsvorsteher, Roggen 7

**Pfarramt** 17

**Reichsbahn:**  
Güterabfertigung 16

**Kolidienststellen:**  
Bezirksollkommissar (G)  
Roggen 12  
Zollaufsichtsstelle (G) Roggen 18

**Wischniewen,**  
**Kr. Lyck**  
s. Kölmersdori.

**Wittigwalde,**  
[üb. Hohenstein (Ostpr.).]  
Postcheckkonto für Fernsprech-  
büren: Königsberg (Pr), Nr. 3225,  
Postamt Hohenstein (Ostpr.).  
Handbetrieb, D: W 7/8-13, 15  
bis 18; S 8-9, 12-13. Db:  
W 13-15, 18-20.

Um

**Ev. Pfarramt Wittigwalde** 5

**Kampff, Plattenein** 3

**Schnsdzlarra, Emil, Gastwirt,**  
Plattenein, üb. Hohenstein  
(Ostpr.) 6

**Sosnowski, Osterwein (Gast-  
haus)** 2

**Steinbach, Ernst, Landwirt,**  
Wittigwalde 1

**Winterlich, Kurt, Gastwirtsch.**  
u. Kolonialwaren, Sophienthal,  
üb. Hohenstein (Ostpr.) 9

**Zehe, Landw., Horst üb. Hohen-  
stein (Ostpr.)** 4

**Wittmannsdorf,**  
**Ostpr. Süd.**

Postcheckkonto für Fernsprech-  
büren: Königsberg (Pr), Nr. 1571,  
Postamt Neidenburg.

Handbetrieb, D: W 8-20; S 8-9,  
12-13. Db: W u. S 6 1/2-6 1/2.

Um

**Försterei Seeseen, Privat-  
Revierförster Reichel** 28

**Gendarmerie** 18

**Goetz, Marie, Gay, Vorw., Post-  
Waplitz** 9

**Gutsverwaltung der Ostpr.  
Landgesellschaft, Turauken** 5

**Gutsverwaltung Seeseen 13**  
Rentamt + (11)

**Gutsverwaltung Wilhelmshof**  
10

**Jannek, Viehhändler, Bolleinen,**  
Post Wittmannsdorf 21

**Kulinna, Erich, Lehrer, See-  
lesen** 24

**Laskawy, Heinrich, Landwirt,**  
Seeseen 11

**Leipski, Ludwig, Gastwirtschaft**  
16

**Mausig, Ewald, Fleischermstr.,  
Bolleinen** 15

**Ortmann, Jos., Landwirt, Ost-  
erschau** 1

**Pakusch, Herm., Gastwirt,  
Waplitz** 22

**Pannek, Carl, Landwirt,  
Waplitz** 4

**Pfarramt, ev., Pfarrer Wilde v.**  
Wildemann, Seeseen 14

**Podsziadowski, Paul,  
Fischereipächter, Waplitz** 26

**Reichsbahn-Güterabfertigung  
Waplitz** 8

**Salk, Hedwig, Hebammen-  
schwester** 23

**Seeseen, Mühle, Heinrich Las-  
kawy** 19

**Toporzyszek, Charlotte,  
Landwirtin, Wiesengut** 6

**Torkler, Johann, Bauer** 3

**Wolf, Molkerei** 25

**Wolfram, Lehrer, Seeseen** 12

**Wodigehnen,**  
[üb. Liebenhül].

Postcheckkonto für Fernsprech-  
büren: Königsberg (Pr), Nr. 1323,  
Postamt Osterode (Ostpr.).  
Handbetrieb, D: W 8-20; S 8-9,  
12-13.

Um

**Boerger, Hans, Bauer, Nickels-  
hagen** 5

**Budde, Otto, Oberstl. a. D.,  
Rittergut Linkeau** 9

**DampfmolkereiNickelslagen,  
Verwalter Scheuber** 15

**Domack, Rudolf, Bauer,  
Nickelslagen, Abb.** 32

**Dreyer, Ad., Landwirt,  
Plenkitten** 3

**Evang. Pfarramt, Hilfsprediger  
Leonhardt, Gr. Simnau** 6

**Finckenstein, Graf v., Major-  
ratsbes., Jäskendorf** 10

**Forstverwaltung Gr. Simnau  
Kreisrevierförster Katt** 1

**Gendarmerie:**  
Gendarmeriepostenbereich  
Gr. Hanswalde, Gend.-Meister  
Bödrich 25  
Gendarmeriepostenbereich  
Nickelslagen, Gend.-Haupt-  
wachtmstr. Malone 8

**Eronwald, Franz, Maschinen-  
baumeister, Maschinen-Reparatur-  
werkstätte** 38

**Hahn, Franz, Landwirt,  
Gr. Hanswalde** 23

**Harig, Bauer** 14

**Joost, Bruno, Landwirt, Schmo-  
lainen, Bahnstation Gr. Hans-  
walde** 12

**Josewski, Gustav, Schmiede-  
meister, Nickelslagen** 27

**Korth, Friedrich, Fleisch-  
beschauer, Dosnitten** 37

**Kull, Landwirt, Bagnitten** 13

**Landjahrheim Simnau** 28

**Link, Gustav, Eiersammelstelle,  
Mehlumtausch, Gr. Hanswalde** 34

**Loerzer, Pfarrer, Jäskendorf** 21

**Meier, Richard, Bauer,  
Plössen** 7

**Mertins, Modeste, Bäuerin** 16

**Nettelrodt, Paul, Lehrer, Gr.  
Hanswalde** 33

**Plotschinski, Gastwirtschaft,  
Nickelslagen** 24

**Reichsbahn-Güterabfertigung  
Gr. Hanswalde** 35

**Reß, Bauer, Dosnitten** 11

**Romanski, Rudolf, Bauer,  
Bürgermeister, Nickelslagen** 30

**Rnh, Gustav, Lehrer,  
Gr. Simnau** 18

**Scharlach, Bauer, Plössen** 17

**Schmidt, Lehrer, Linkeau** 29

**Schmischke, E., Bauer, Bürger-  
meister u. Amtsvorsteher, Gr.  
Simnau** 31

**Schönlein, H., Landwirt, Gr.  
Kanten b. Gr. Hanswalde** 2

**Teschner, Gustav, Gasthaus,  
Fremdenzimmer, Wodigehnen** 19

**Wedderkop, von, Landwirt,  
Höfen** 4

**Wirth, Wilhelm, Landwirt,  
Gr. Hanswalde** 26

**Wolter, R., Landwirt,  
Gr. Sauerken** 22

**Wunsch, Horbert, Lehrer,  
Bagnitten** 20

**Zeigert, Karl, Kolonialwaren,  
Simnau** 36

**Wolfsdorf, Ostpr.**

Postcheckkonto für Fernsprech-  
büren: Königsberg (Pr), Nr. 2855  
Postamt Guttstadt.

Wahlbetrieb  
Fernverkehr: Fernamt Guttstadt 03  
Auskunft und Störungsstelle 20  
Telegrammaufnahme:  
für Ortstelegramme 20  
für Telegramme n. auswärts 03  
Zeitangabe 03  
Um

**Bader, Jos., Landwirt** 31

**Baginski, Oskar, Bauer** 52

**Behrendt, Franz, + Tischler-  
meister** 85

**Behrendt, Rosa, + Hebammen-  
schwester** 85

**Bergmann, Paul, Landwirt,  
Petersdorf, Post Wolfsdorf  
üb. Guttstadt** 13

**Blank, Arthur, Bauer u. Bürger-  
meister, Lauterwalde, Post Re-  
gerteln üb. Guttstadt** 73

**Bock, Anna, Bäuerin, Petersdorf,  
Post Wolfsdorf üb. Guttstadt** 16

**Borm, Benno, Lebrer, Elditten  
üb. Guttstadt** 66

**Conrad, Carl, Landwirt,  
Regerteln üb. Guttstadt** 43

**Demandt, Bruno, Maschinen-  
hdlg., Regerteln üb. Guttstadt** 86

**Erdtmann, Maria, Gastwirtsch.,  
Regerteln üb. Guttstadt** 84

**Fahl, Ziegeleibes., Warlack** 08

**Fahl, Alois, Landwirt,  
Kleinenfeld** 38

**Fahl, Anton, Kleinenfeld** 24

**Fahl, Ernst, Landwirt** 63

**Gendarmerie:**  
Gendarmerieamt Regerteln  
Guttstadt, Gend.-Meister  
Am-  
ling 23

**Gutsverwaltung Scharnigk A**  
59

**Griehl, Anselm, Landwirt** 35

**Griehl, Franz, Bauer** 17

**Grunwald, Anton, Landw.** 48

**Gnski, Ernst, Autovermietung**  
88

**Helwig, Paul, Bauer, Warlack**  
81

**Hennig, Hugo, Landwirt, Beis-  
walde, Post Regerteln üb. Gutt-  
stadt** 19

**Herder, Hubert, Landwirt,  
Kleinenfeld** 61

**Hohmann, Alois, Landw., Hohen-  
feld, Post Elditten üb. Gutt-  
stadt** 45

**Hohmann, Franz, Landwirt,  
Kleinenfeld** 44

**Huhn, Bernhard, Landwirt,  
Lauterwalde, Post Regerteln  
üb. Guttstadt** 27

**Karbaum, Josef, Landwirt,  
Abb.** 42

**Kath. Pfarramt Elditten  
Guttstadt, Pfarrer Kuhn** 47

**Kath. Pfarramt Wolfsdorf,  
Pfarrer Hackober** 32

**Kath. Pfarramt Regerteln  
Guttstadt, Pfarrer Lingk** 54

**Kinzel, Landwirt, Kleinenfeld** 30

**Kinzel, Hugo, Bauer, Walters-  
mühl üb. Guttstadt** 71

**Kirstein, Hans, Kaulmann** 80

**Klaffki, Paul, Bauer, Kl. El-  
ditten, Post Elditten üb. Gutt-  
stadt** 46

**Klein, M., Kolonialwaren, Bau-  
materialien, Eisenw., Schank- u.  
Saalbetrieb** 55

**Kluckert, Franz, Gastwirt,  
Warlack** 64

**Knohloch, Albert, Landwirt,  
Kleinenfeld** 12

**Kräger, Bernhard, Gastw.** 57

**Kuhn, Franz, Bauer, Lingnau  
üb. Guttstadt** 72

**Kuhnigk, Joh., Landw., Peters-  
dorf, Post Wolfsdorf üb. Gutt-  
stadt** 36

**Landwirtschaftl. An- u. Ver-  
kaufs-Genossenschaft Re-  
gerteln (E. G. m. u. H.), Re-  
gerteln, Bbl., üb. Guttstadt** 06

**Lukowski Adolf, Viehhändler**  
78

**Mädchen-Erziehungsheim,  
Regerteln üb. Guttstadt** 05

**Molkereigenossenschaft  
Wolfsdorf, e. G. m. u. H.** 87

**Packeiser, Joseph, Lehrer,  
Warlack** 70

**Paschke, Gustav, Bauer und  
Bürgerstr., Hohenfeld, Post El-  
ditten üb. Guttstadt** 82

**Poschmann, Julius, Landwirt,  
Petersdorf, Post Wolfsdorf üb.  
Guttstadt** 15

**Poschmann, Rich., Landwirt,  
Petersdorf, Post Wolfsdorf üb.  
Guttstadt** 28

**Reichsbahn-Güterabfertigung  
Regerteln üb. Guttstadt** 40

**Rohfleisch, Karl, Viehhdlg.** 21

**Rohwetter, Jos., Landwirt** 49

**Rahnau, Anton, Rentier** 51

**Schmidt, Anton, Landwirt** 50

**Schröter, Anselm, Landwirt,  
Warlack** 26

**Schröter, Hermann, Viehhdlg.,  
Regerteln üb. Guttstadt** 69

**Schröter, Paul, Landwirt,  
Warlack** 25

**Schulz, Albert, Bürgermeister,  
Warlack** 83

**Schulz, Otto, Masch.-Schlosserei**  
56

**Selke, Anton, Landwirt,  
Kleinenfeld** 09

**Steffen, Johann, Landwirt,  
Hasenberg, Post Elditten üb.  
Guttstadt** 07

**Strohmidel, Franz, Bäckerstr.**  
22

**Taube, Landwirt, Lauterwalde,  
Post Regerteln üb. Guttstadt** 10

**Teichert, Leo, Bürgermeister,  
Beiswalde, Post Regerteln üb.  
Guttstadt** 33

**Tresp, Anton, Landwirt,** 18

**Tresp, Leo, Landw., Warlack** 41

**Wegner, Paul, Schmiedestr.** 68

**Weng, Landwirt, Scharnigk B** 62

**Werner, Emilie, Landwirtin,  
Regerteln üb. Guttstadt** 53

**Werner, Stephan, Lehrer,  
Petersdorf, Post Wolfsdorf üb.  
Guttstadt** 74

**Wichmann, Aloys, Landwirt,  
Warlack** 39

**Witt, Franz, Maler** 34

**Wolff Anton, Bürgermeister,  
Wolfsdorf** 65

**Wolff, Otto, Ringofenziegelei,  
Elisenböh. Post Regerteln üb.  
Guttstadt** 60

**Wolfsdorfer Spar- u. Dar-  
lehnskassenverein** 29

**Zimmermann, Johann, Landw.,  
Petersdorf, Post Wolfsdorf üb.  
Guttstadt** 14

**Zyball, Adalbert, Landwirt,  
Petersdorf, Post Wolfsdorf üb.  
Guttstadt** 37

**Worielen,**  
[üb. Bartenstein (Ostpr.).]

Postcheckkonto für Fernsprech-  
büren: Königsberg (Pr), Nr. 1522,  
Postamt Bartenstein (Ostpr.).  
Handbetrieb, D: W 8-20; S 7/8  
bis 9, 12-13.

Um

**Albrecht, Georg, Landwirt,  
Müggen** 10

**Diriam, Landw., Kl. Markeim** 4

**Ebner, Ludwig, Lohnschnitt-  
geschäft** 13

**Elern, von, Major a. D., Bandels**  
1

**Glaß, Landwirt, Ernstwalde** 12

**Glaß, Arthur, Gastwirt, Neuen-  
dorf** 11

**Grohnert, Worielen** 17

**Groß, Jakob** 19

**Grunwald, Landw., Zipperken** 3

**Hermann, Albert, Bauer und  
Bürgermeister, Kumkeim, Post  
Toppienen** 2

**Hopi, Kurt, Grundstückeigen-  
tümer** 20

**Jagdhans 4 W** 15

**Klostermann & Neumann,  
Kameradschaftslager u. Baustelle,  
Kumkeim** 21

**Krause, Amtsvorst., Ortsgruppen-  
leiter d. NSDAP, Toppienen** 16

**Landjahrheim Worielen** 18

**Lingk, + Landwirt, Gallehnen** 5

**Rausch, Kreisförster** 9

**Schröder, Fritz, Gastwirt,  
Kumkeim** 7

**Schulz, Otto, Bauer, Gallehnen**  
14

**Wormditt.**

Postcheckkonto für Fernsprech-  
büren: Königsberg (Pr), Nr. 2857,  
Postamt Wormditt.  
Ununterbrochener Dienst.

**Wahlbetrieb**  
Fernverkehr: Fernamt Wormditt 0  
Störungsstelle 7  
Fernspeichauftragsdienst  
(es meldet sich das Fernamt)  
Auskunft im Orts- und Fernver-  
kehr 8  
Telegrammaufnahme 2 22  
Zeitangabe 2 22  
Andere Dienststellen s. Teilneh-  
merliste unter „Reichspost“.

Um

**Adlerapotheke, priv., Apothe-  
ker Ernst Cappeller, Kaiser-  
straße 6** 4 13

**Abmann, Dr., prakt. Arzt, Kaiser-  
straße 16** 3 31

**Alex, Hugo, Tischlermeister,  
Nordmauer 35** 4 78

**Alex, Paul, Gewächsbau, Heiz-  
Anl., Eisenkonstr., Wass-  
Versorg., Nordmauer 45** 3 52

**Amtsgericht** 4 63

**Andreasberg, Heilstätte f. Epi-  
leptische u. Schwachsinnige**  
4 56

**Angrick, Reinh., Bauer, Krick-  
hausen** 4 66

**Anjelski, Johann, Klempner-  
mstr., Klempn., Dachdeckerei u.  
Installationsgeschäft** 3 87

**Anker, Leo, Arndstr. 1** 3 16

**Arbeitsamt Wormditt, Tannen-  
bergstr. 18 u. 20** \* 2 54  
Nach Dienstschluß: + Vorsitz-  
ender des Arbeitsamts 2 96

**Arndt, Anton, Fuhrhalterei,  
Böckestr. 1** 4 08

**Austen, Hugo, Viehbändler**  
4 80

**Auto-Fuhr-Betrieb, + Auto-  
busse u. Lastwagen-Vermietung  
Rambok, Aug.** 3 00

**Autohilfe — Ehler, Ed. +  
Tannenbergr. 17** 3 55

**Autovermietung, Dutkowski,  
Heinz, Reparaturw., Markt 29**  
2 87

**Autovermietung u. Kraft-  
droschenbetrieb, + Paul  
Behrendt, Tuchmacherstr. 4** 2 26

**Autovermietung E. Stumpf**  
2 02

**Autovermietung Thlmm, Otto**  
2 06

**Bader, Adalbert, Kim., Weiß-  
gerberstraße 19** 4 60

**Bader, Paul, Bauer, Albrechts-  
dorf üb. Wormditt** 3 77

**Bank der Ostpr. Landschaft,  
Adolf-Hitler-Str. 2 (8-13, 15  
bis 17, Mittwoch u. Sonntagnach-  
nachm. geschlossen)** 3 38

**Bartel, Maria, + staatl. gepr.  
Hebamme, Markt 14** 4 46

**Basener, O., Nachfl., Inh. Leo  
Teschner, Kolonialw. u. Feinkost,  
Bahnhofshotel** 2 82

**Bauleitung der Luftwaffe  
Jesau** 2 90

**Baumgart, Josef, Bäckerstr.,  
Obertorstraße 45** 3 08

**Beckmann, Albert, Kaufmann,  
Elbinger Straße 6** 3 65

**Behrendt, + Steinsetzerei,  
Straßenbau u. Tiefbau** 4 71

**Behrendt, Frau, + Hebammen-  
schwester, Lönshof 10** 4 71

**Behrendt, Paul, + Autovermie-  
tung, Tuchmacherstraße** 4 26



**Bendig, Hans**, Gastwirt, Open  
üb. Wormditt 4 73

**Beise, H.**, Bäuerin, Adolf-Hitler-  
Straße 75 3 45

**Bludau, Bauer**, Abb. Neuhof 4 01

**Bludau, Geschwister**, Neuhof 4 52

**Böhm, Paul**, Fleischermeister,  
Nutzvieh- und Pferdehandlung,  
Kirchenstr. 15 4 04

**Brauerei Ponarth**, + Nieder-  
lage Wormditt, Verw. P. Twellen-  
kamp Obertorstr. 33 4 23

**Braun, Bruno**, Galanterie, Glas,  
Porzell., Haus- u. Küchengeräte,  
Eisenkurzw., Baubeschläge 3 76

**Braun, Johann**, Landwirt,  
Neuhof 4 51

**Buchholz, Ernst**, Dampfziegelei  
u. Zementwarenfabrik 3 17

**Buchholz, J.**, Bauer, Albrechts-  
dorf üb. Wormditt 4 35

**Bürgermeisteramt Thalbach**,  
Perk., Herm., Bauer, Thalbach  
üb. Wormditt 2 93

**Burchert, Anton**, Viehhändler,  
Adolf-Hitler-Str. 60 3 42

**Burchert, Jos.**, Viehhändler,  
Auf der Pillau 18 4 07

**Central-Hotel**, Konrad Sommer,  
Markt 13 3 12

**Crossen b. Wormditt**, Gutsver-  
waltung (Propst Lunkwitz) 3 20

**Dankowski, Johann**, Grund-  
stücksmakler, Adolf-Hitler-Str. 29  
3 96

**Dargel, J. P., Nachf.**, + Inh.  
F. Kirstein, Gerberei u. Leder-  
handlung, Gustav-Adolf-Str. 55  
3 47

**Dargel, Leo**, Kolonialw., Delik.,  
Eisenw., Rest., Leuna-Tankst.,  
Markt 31 2 21

**Dargel, M.**, Bahnhofswirtschaft  
4 68

**Dargel, Otto**, Kaufm., Obertor-  
straße 18 3 66

**Duwe, Hans**, Maschinenbaustm.,  
Adolf-Hitler-Str. 62 3 94

**Eberz**, Obergerichtsvollzieher,  
Arndtstr. 8 2 95

**Eggert, Paul**, Tischlermeister,  
Werkst. I. Möbel-, Bau- u.  
Innenausbau 3 88

**Ehler, Ed.**, + Automob., Fabr-  
schule, Reparaturwerkstatt, Groß-  
tankstelle, Lastwagenbetrieb, Tan-  
nenbergstraße 17 3 55

**Ellas, Karl**, Makler, Grund-  
stücksvermittlung, General-Litz-  
mann-Str. 11 3 71

**Ellsabeth-Krankenhaus** 3 61

**Engling, August**, Gartenbau-  
betrieb und Blumengeschäft,  
Adolf-Hitler-Str. 26 3 70

**Engling, Karl, & Söhne**,  
Maschinenfabrik u. Preßwerk,  
Am Bahnhof 4 37

**Eppinger, Fr.**, Fleischerstrm.,  
Markt 25 3 63

**Erm. Zentralkasse, o. G. m. b. H.** + 2 41

**Ev. Pfarramt**, Pfarrer Schnege,  
Gustav-Adolf-Straße 8 3 25

**Evert**, Rechtsanw. u. Notar 4 05

**Fahl, Johannes**, Tabak- und  
Zigarettenvertreter, Richthofen-  
straße 20 3 91

**Felitsch, Gustav**, Grabdenkmä-  
ler, Bauarbeiten, Betonwaren,  
Andreasdamm 13 2 10

**Feuersozietät i. d. Provinz  
Ostpr.**, Kommissariat Wormditt  
(Feuersoz.-Komm. Preuß.) Adolf-  
Hitler-Straße 56 2 30

**Fisahn, Anton**, Bauer, Open,  
Abbau üb. Wormditt 4 75

**Forstbehörden und Forst-  
dienststellen:**  
Forstamt Wormditt 3 36

**Fox, Bruno**, Bauer, Neuhof 4 53

**Fox, Johann**, Bauer, Neuhof  
4 72

**Franke, Bruno**, Tischlerstrm.,  
Bau- u. Innenausbau, Möbel-  
haus, Hindenburgwall 3/5 3 83

**Freundt, Anton**, Landwirtschaft  
u. Viehgesch., Tannenbergr. 8  
3 33

**Gaekel, Friedrich**, Fleischer-  
str., Elbinger Str. 10 4 34

**Geisler, Aloisius**, Kolonial-,  
Materialw.- u. Restaurations-  
gesch., Elbinger Str. 48 4 77

**Gendarmerie:**  
Gendarmeriedistrikt Wormditt,  
Hauptm. d. Gendarm. Sattler,  
Hindenburgwall 21 2 17

Gendarmerieamt Wormditt 4 54

Gendarmerieabt. Wormditt 4 50

Gend.-Posten Thalbach 2 33

Gend.-Posten Wormditt 3 97

**Goertz, Max**, Wirtschaftstren-  
dänder, Steuerber., beid. Bücher-  
revisor, Hindenburgwall 15 3 06

**Graw, Joseph**, Bauer, Abbau  
4 31

**Grettenberg, Dr.**, Zahnärztin,  
Kaiserstraße 12 4 09

**Gruber, Gebr.**, Fuhrgeschäft,  
Spec. Langholztransporte, Adolf-  
Hitler-Straße 76, Abbau 3 05

**Grünke, Paul**, Malermeister, Jo-  
bannesgasse 10 4 79

**Grünenberg, C.**, + Tabakfabrik,  
Kaiserstraße 2 3 10

**Grünenberg, J.**, Landw., Carls-  
hof 3 26

**Hallmann, Leo**, Bauer, Abbau  
4 44

**Bantel, Paul**, Bauer, Amtsver-  
steher d. Amtsbez. Tüngen,  
Krickhausen 4 67

**Hartmann, Julius**, Klempner-  
str., Weißgerberstr. 9 3 57

**Haushaltungsschule St. Anna**  
4 58

**Haustein, Franz**, Zimmerstr.  
u. Baugeschäft, Andreasdamm 9  
2 05

**Heinrich, Andreas**, Zentral-  
heizungen, Kanalisations- u.  
Wasserleitungsanl., Bau- u. Ma-  
schinenschlosserei, Adolf-Hitler-  
Straße 33 3 68

**Heinrich, Johann**, Bauer, Open,  
Abbau üb. Wormditt 2 94

**Heinrich, Paul**, Stabeis., Bleche,  
Baumaterialien, T-Träger, Werk-  
zeuge, Baubeschläge, Eisenw.,  
Haus- u. Küchengeräte, Glas,  
Porzellan, Kanalisationsartikel,  
Brennmaterialien 3 73

**Heppner, August**, Kfm., Markt  
3 01

**Hinz, Ludwig, Dr.**, + Bank-  
vorstand (2 42)

**Hirsch, Martin**, Viehhändler,  
Adolf-Hitler-Straße 10 2 73

**Hoehne, Bernhard**, Fleischerei,  
Markt 7 3 53

**Koenig, Dr.**, Rechtsanwalt und  
Notar, Ad.-Hitler-Str. 13 2 04

**Hoter, Theodor**, Uhren, Goldw.,  
Optik, Alpina-Uhren - Verkaufsstelle  
4 14

**Hohmann, August**, Vieh- und  
Pferdehandel, Kirchenstraße 9  
4 48

**Hohmann, Joseph**, Mahl- und  
Oelmühle, Abbau 3 13

**Hohmann, Valentin**, Zucht- u.  
Nutzviehbandlg., Arndtstraße 1  
2 76

**Holsky, Rudolf**, + Fabrikbes.,  
3 10

**Hoppes Konditorei u. Kaffee**,  
Dampfbäckerei, Inh. Leo Hoppe,  
Kaiserstraße 5-7 3 75

**Hospitalshäide**, Forsthaus 3 15

**Hospital St. Spiritus u. St.  
Georgii**, Gustav-Adolf-Straße  
2 16

**Hotel Goldener Stern**, Inh.  
Bernh. Graw 2 85

**Hotel Reichsadler**, Inh. J.  
Krause, Klostergasse 2 25

**Huhn, Bauer**, Kl. Carben 4 64

**Huhn, Carl**, Töpferstr., Gene-  
ral-Litzmann-Straße 8 3 69

**Huwald, Otto**, Autovermietung,  
Jungfrauenstr. 25, I 3 82

**Jopp, Emil**, Heilpraktiker, Ho-  
möopathisches Institut, Markt 25  
2 75

**Juth, August**, Töpfermeister,  
Schloßstraße 32 2 37

**Juth, Ferdinand**, Maurerstr.  
u. Baugeschäft, Vom Steinweg 21  
4 38

**Juth, Josef**, Töpferstr., Ofen-  
baugeschäft u. Kachelager, Vom  
Steinweg 40 4 65

**Kaese, Frau**, Hebamme 2 08

**Kamratowski, Erich**, Manu-  
fakturwaren, Kaiserstr. 12 3 81

**Kamrowski, Dr. med.**, prakt.  
Arzt, Adolf-Hitler-Str. 4 70

**Kanitz'sche v. Gräf. Guts-  
verwaltung Podangen**  
üb. Wormditt 3 50

**Kanitz, Graf, v.**, Podangen üb.  
Wormditt (3 50)

**Kanitz, Graf v.**, Tüngen  
(3 50)

**Kanitz'sche v. Gräf. Guts-  
verwaltung Tüngen** (3 50)

**Kaplanel:**  
Kaplan Heinrich 2 35

Kaplan Salzwedel 4 28

**Katharinenkloster**, Kloster-  
gasse 9 3 23

**Kath. Pfarramt**, Open  
üb. Wormditt 3 85

**Kath. Pfarramt** Wormditt 2 81

**Kellmann, August**, Bauer,  
Albrechtsdorf üb. Wormditt 4 16

**Keuchel, C. A.**, (Hospitalverw.)  
4 10

**Keuchel, Leo**, Manufakturwaren  
u. Fertigteile, Markt 11  
3 28

**Keuchel, Paul**, Bauer, Abbau  
Neuhof 4 02

**Kirchner, L.**, Buchführungs- und  
Steuerberatungsbüro, Schloßstr. 10  
3 62

**Kirstein, Franz**, + Gerberei u.  
Lederhandlung, Gustav-Adolf-  
Straße 55 3 47

**Klawki, Leo**, Kolonialw., Bau-  
material-, Düngemittel-Großhd.,  
Kohlen- u. T-Träger-Lag. Die  
Zentrale verbindet mit der Ne-  
benstelle: „Das Milliardenstüb-  
chen“ 3 24

**Klein, Erich**, Glasermeister,  
Schloßstraße 17 3 19

**Kloesel, Arno**, Rechtsanwalt,  
Adolf-Hitler-Straße 5 2 83

**Kluth, Leo**, + Molkereiverwal-  
t., Adolf-Hitler-Straße 59 (3 21)

**Knoblauch, Anton**, Grundstücks-  
vermittlung, Adolf-Hitler-Str. 18  
3 95

**Kobylnski, von**, Rittmeister a.  
D., Korbsdorf 3 09

**Kolber, Dr.**, Zahnarzt, Markt 27  
4 36

**Koll, August**, Sattlermeister,  
Markt 33 2 77

**Koslowski, Alfred**, Schubhaus  
4 81

**Kowalski, Vincent**, + Leiter  
der Landw. An- und Verkauf-  
genossenschaft 2 47

**Koy, E.**, Mühlenwerke, Mühlen-  
damm 6 3 14

**Kraemer, Landwirt**, Lemitten  
üb. Wormditt 3 72

**Kraft, E.**, Buch- u. Papierbdg.,  
Buchbind., Buchdruck., Bilder-  
einramm., Schloßstr. 20 2 31

**Krahmer, Rudolf**, O. Wichmann  
Nachf., Elektrotechn. Gesch. u.  
Installationsbüro, Obertorstr. 29  
3 44

**Krause, Fr.**, Erm. Central-Dro-  
gerie, Photo-Spezialhaus, Markt 18  
2 36

Drogerie Germania, Parfümerie  
u. Farbenbdg., Schloßstr. 4  
(2 36)

**Krause, Max**, Töpferstr., Ofen-  
baugeschäft und Kachelager,  
Lönshof 3 4 42

**Krause, Otto**, vorm. Beckmann,  
Bäckermstr., Schloßstr. 12 4 41

**Krause, Robert**, Töpferstr.,  
Ofensetzeri und Kachelager,  
Gustav-Adolf-Straße 23 3 34

**Krebs, Otto**, Bäckerei, Kondito-  
ri. Markt 27 2 07

**Kreissparkasse Braunsberg**,  
Nebenstelle Wormditt, Weißger-  
berstraße 3 2 14

**Kreischmann, Aloys, Dr. med.**,  
prakt. Arzt, Hindenburgwall 2  
4 19

**Kroschewski, Dr.**, Zahnarzt,  
Adolf-Hitler-Straße 4 69

**Kroschewski, Paul**, Pferdehd.,  
Jungfrauenstraße 24 3 51

**Küster, Otto**, Bezirksförster,  
Thalbach üb. Wormditt 2 89

**Kuhn, Aug.**, Fleischermeister,  
Liebstädter Straße 8 3 49

**Kuhnigk, Frau**, Rentiere, Adolf-  
Hitler-Straße 4 17

**Lagerverwaltung**,  
Bautg. d. L. Jesau, Baustelle  
Wormditt 2 97

**Landw. An- u. Verkauflgen.**,  
e. G. m. b. H., + An- u. Ver-  
kauf v. Getreide, Lager künstl.  
Dünge- u. Futtermittel, Kohlen-  
d., Reinigung v. Getreide und  
Kleesaaten, Am Bf. \* 2 47

**Lange, Frau**, Hebamme, Markt 29  
2 19

**Lau, Adolf**, Gastwirt u. Bauer,  
Sportbühnen üb. Wormditt 2 40

**Lenke, Paul**, Schmiedemstr. u.  
Landmaschinen, Adolf-Hitler-  
Straße 19 2 91

**Lorkowski, Paul**, Schauberg-  
Lichtspiele, Arndtstr. 8 3 98

**Majewski, Franz**, + früher A.  
Dargel Nachf., Buchdruckerei,  
Buchhdlg., Verlag d. Wormditt  
Zeitung 3 46

**Marlenfeld, Gebr.**, Manufakt-  
Modewar. u. Bekleidung, Schloß-  
straße 2 3 79

**Martin, Josef**, Damen- u. Heren-  
frisur, Kaiserstr. 4 2 13

**Massnick, A.**, Spedition, Möbel-  
transport und Lagerung 2 00

**Matern, Oskar**, Bauer, Abbau  
2 32

**Melske, Bruno**, Sattlermeister,  
Kaiserstraße 8 2 18

**Mendthal, A.**, G. m. b. H., Fil.  
Wormditt, Spiritus u. Weine,  
Zigarren, Zigaretten, Tabake,  
Adolf-Hitler-Straße 8 4 24

**Menzel, Handelsvertreter**, Hin-  
denburgwall 22 2 78

**Millewski, Photogr.-Atelier**, Hin-  
denburgwall 12 2 23

**Molkerel-Genossenschaft  
Wormditt**, + Adolf-Hitler-  
Straße 57-59 3 21

**Moser, Curt**, + Holz- u. Koh-  
lenhdg., Kartoffeln, Altmateria-  
lien-Großhdg., Auto-, Lastwagen-  
Vermietung 4 00

**Neubarth, Rich.**, vorm. P. Pil-  
germann, Karosserie- u. Wagen-  
fabr., Polstermöbelwerkst. 3 67

**Neubert, Hermann**, Kapellstrm.  
(Inh. der Stadtkapelle), Schloß-  
straße 27 4 74

**Neumann, Otto**, Bauer, Open üb.  
Wormditt 3 32

**Nitsch, Aug.**, Lebensmittelhaus,  
Markt 2 4 29

**Norelke, Georg**, Kfm., Elbinger  
Straße 14 2 79

**NSDAP:**  
SA-Reiterstandarte 5, Adolf-  
Hitler-Straße 8 4 45

**Olesch, H.**, Deutsches Haus,  
Weißgerberstr. 1 4 33

**Omniusvermietung Ehler**,  
Ed., + Tannenbergr. 17 3 55

**Ossowski, Joachim**, Kfm., Re-  
stauration u. Weinstube 4 43

**Perk, Johann**, Bauer, Thalbach  
üb. Wormditt 4 83

**Peter, Emil**, Elektromeister,  
Markt 3 2 98

**Poerschke, Georg**, Landwirt,  
Sportbühnen üb. Wormditt 3 29

**Pohlmann, Bauer**, Tüngen 3 54

**Pohlmann, Anton**, Bauer,  
Albrechtsdorf üb. Wormditt 4 62

**Pohlmann, Erich**, Iduna-Ger-  
mania-Versicherungen, Weißger-  
berstraße 17 4 27

**Pohlmann, Joseph**, Bauer,  
Albrechtsdorf üb. Wormditt 3 80

**Poschmann, Oskar**, Bauer,  
Albrechtsdorf üb. Wormditt 2 38

**Postamt s. Reichspost**

**Preusschoff, Hugo**, Lehrer,  
Wagten üb. Wormditt 2 15

**Preusschoff, Josef**, Gastwirt,  
Wagten üb. Wormditt 4 39

**Prothmann, Aloys**, Bäckermstr.,  
Weißgerberstr. 17 2 26

**Radau, Aloys**, Bauer, Wagten  
üb. Wormditt 4 55

**Radig, Emil**, Uhren und Gold-  
waren, Markt 29 4 03

**Rambock, August**, + Autobet-  
trieb, Braunsberger Kunststr. 3 00

**Reddig, Eugen**, Landwirt, Gr.  
Carben 3 07

**Rehnke, Walter**, + Bankvor-  
stand (2 41)

**Reichsbahn:**  
Güterabfertigung, Bahnhof, An-  
kunft, Gepäckabfertigung,  
Wormditt 4 15

Güterabfertigung  
Open üb. Wormditt 3 92

Bahnmeisterei, Wormditt 2 74

**Reichsbanknebenstelle** 4 76

**Reichslichtschutzbund**, + e. V.,  
L. P. Moser 4 00

**Reichspost:**  
Oberpostmeister 2 11

Hauptkasse, Amtszimmer u. Aus-  
kunft in Postangelegenheiten  
2 60

Zeitungsstelle 2 61

Annahme u. Ausgabestelle 2 62

Abfertigung u. Entkartung 2 63

Landkraftpoststelle 2 64

Aufsicht u. Auskunft im Fern-  
sprech-, Tel.- u. Rundfunkver-  
kehr 3 11

Fernsprechrechnungsstelle 4 11

Fernsprechbüro (Toussaint,  
Tel.-Inspektor) 2 65

Fernsprechbetriebsstellen s. Ein-  
gang Teilnehmerrliste

Telegraphenamts Allenstein:  
Baubezirk Wormditt, Telegra-  
pheninspektor Toussaint 2 65

Ders., Wohn. Liebstädter Str. 4  
2 68

Bautrup. Telegraphenassistent  
Severin 2 67

Diensträume im Gebäude des  
Postamts

**Reimann, Albert**, Brauereibes.,  
Mineralwasserfabr. u. Biergroß-  
hdlg., Jungfrauenstr. 4 2 01

**Reinhold, Josef**, Gartenbaubetr.,  
Abbau 2 80

**Riediger, Paul**, Maschinensch.,  
Weißgerberstr. 7 2 27

**Ringlau, Franz**, Maschinenbau-  
mstr., Ausfüh. v. Heizungsanl.  
in Warmwasser u. Dampf 3 58

**Rockel, Paul**, Elektrotechn. Büro,  
Obertorstr. 21 3 64

**Rodius, Ernst**, Maschinenschloss.,  
Gustav-Adolf-Straße 1-3 3 40

**Röper, Rudolf**, Viehhändler,  
Elbinger Straße 1 4 22

**Rohmann, Joseph**, Viehhändl.,  
Auf der Pillau 22 4 49

**Rosenkranz, Franz**, Klempn.,  
Wasserleit., Dachdeckerei, Kir-  
chenstraße 4 2 03

**Sabrowski, Margarete**, Blum-  
engeschäft, Weißgerberstr. 11  
2 20

**Sahn, A.**, Landmaschinen, Adolf-  
Hitler-Straße 21 3 84

**Sahn, P.**, prakt. Tierarzt, Adolf-  
Hitler-Straße 18 4 06

**Schaffrinna, Fran.** Hebamme,  
Mühlendamm 2-4 3 90

**Schlicht, Johann**, Zimmerstr.,  
Baugesch. f. Hochbauten, Stan-  
anlagen, Brücken, Uferbefestig.,  
i. Holz- u. Massivausfüh. 2 34

**Schmeigel, Herm.**, Baugeschäft,  
Zimmerstr., Elbinger Str. 74  
4 21

**Schmeier, Bruno**, Bäckermstr., Gustav-Adolf-Str. 11 4 12

**Schmeier, Josef**, Kolonialw., Delikatess., Restaurationsbetrieb, Kaiserstraße 3 3 27

**Schneider, Joseph**, Malermstr., Tapeten- u. Farbenhdlg., Weißgerherstraße 21 2 29

**Schöne, Karl**, Tiefbaugeschäft, Ausf. v. Beton-, Eisenbeton-, Eisenbahn- und Straßenbauten, Adolf-Hitler-Str. 4 4 57

Lagerplatz 2 92

**Schrade, Rudolf**, Tischlermstr., Sarg- u. Möbellager, Weißgerberstraße 18 2 39

**Schröter, Emil**, Bauer, Abbau Wagten üb. Wormditt 4 30

**Schütt, W.**, Malermstr., Schloßstraße 15 4 61

**Schwartinsky**, Dampfziegelei 3 48

**Schwarz, Adolf**, Kolonialw. u. Delikatess., Mühlendam 2-4 3 30

**Siedlungsgenossenschaft**, e. G. m. b. H., zu Wormditt 2 88

**Silberbach, Paul**, Stellmacher-mstr., General-Litzman-Str. 14 3 19

**Sonnwald, Ang.**, Tischlermstr., Auf der Pillau 26 2 24

**Sowa, Paul**, Dampfsägewerk e. Holzhandlung 3 60

**Splanemann, Carl**, Kolonialw.-Großhdl., Zentr. verb. m. folg. Abt. Einkauf, Verkauf, Buchhaltung, Lager, Laden, Rest., Priv.-Wohnng., Carl Splanemann, Priv.-Wohn. Erhard Splanemann \* 2 44

(Privat nach Kontorsch.) 2 45

**Stadt- u. Polizeiverwaltung** (einschl. Oberschule u. Berufsschule) \* 2 51

Nach Dienstschluß: Polizeiwache, Bürgermeister \* (2 51)

**Stadtbaunat, Stadwerke** (Wasser- u. Elektrizitätswerke, Schlachthof) 3 37

Nach Dienstschl.: Stadtbau-mstr., Monteur Broscheit (3 37)

**Wasserverk (Pumpstation)** Oberheide 2 28

**Feuerwehr** 3 39

**Stadtforst** Waldwerk Oberheide 4 82

**Fö Bollgudden (Rev.-Fürster Hanke)**, Frauendorfstraße 37

**Fö Schönheide**, Frauendorfstr. 64

**Fö Neursorge**, Freimarktstr. 19

**Stiller, Geschwister**, Damen-hutgesch., Kirchenstr. 14 3 35

**Stillers Schuhwarenbau**, Kaiserstraße 14 4 59

**Taube, Bernhard**, Bauer, Krickhausen 3 43

**Tausch, Rudolf**, Möbelvertretg., Adolf-Hitler-Str. 60 3 41

**Thams & Garis**, Hamburger Kaffee-Lager, Markt 5 2 84

**Thiel, Andreas**, Inh. Hugo Thiel, Kolonialwar., Baumat., Delika- tess.-Gesch., Kaiserstr. 16 3 03

**Thomaszewski, Aug.**, Fleisch- u. Wurstwarengesch., Markt 37 3 74

**Tlofensee**, + Arbeitsamtsdirekt., Hindenburgwall 21 2 96

**Tolsdorf, Frau**, + Hebamme 4 46

**Tragmann, Wilhelm**, DKW- Automobile, Motor- u. Fahrräder, Nähmaschinen, Rundfunkgeräte u. Reparaturwerkstätte 4 20

**Twellenkamp, Paul**, + Tabak- waren-Klein- u. Großhdlg., Verw. der Brauerei Ponarth 4 23

**Ueberlandzentrale des Kreises Braunsberg**, G. m. b. H., Schallstation 4 25

**Volksbank Wormditt**, e. G. m. u. H. 3 18

**Vorschubverein zu Wormditt**, e. G. m. u. H., Adolf-Hit- ler-Str. 3 56

**Wasserzier, Aloysius**, Land- wirt, Kl. Grünheide 2 86

**Wasserzier, Johann**, Land- wirt, Krickhausen, Abb. 3 93

**Wenker, Hugo**, Malermeister, Elbinger Str. 2 3 86

**Wichert, Gebr.**, Modenhaus Heilsberg-Wormditt 3 22

**Wichmann, Anton**, Kolonialwa- ren, Restaurat., Markt 39 3 04

**Windschild & Langelott**, Baustelle Wormditt 4 32

**Wirdel, Hugo**, Damen- u. Herren- Friseur-Sal., Kirchenstr. 2 2 12

**Wirdel, Josef**, Schneidermstr., Tuchmacherstraße 1 4 47

**Woltmann, Harry**, Dr. med. vet., prakt. Tierarzt, Markt 4 84

**Wormditt Zeitung** + 3 46

**Woywod, Richard**, Bezirks- schornsteinfegermeister, Feuer- meldestelle 3 78

**Zimmermann, Dr.**, prakt. Arzt, Markt 17 3 02

**Zimmermann, Anton**, Schnei- dermstr., Nordmauer 21 4 40

**Zollant**, Hindenburgwall 20 2 09

### Wosnitzen

s. Julienhöfen, Kr. Sensburg.

### Wozellen

s. Neumalken.

### Wuttrienen

[üb. Allenstein].

Postcheckkonto für Fernsprech- bühren: Königsberg (Pr), Nr. 1713, Postamt Fernsprechgebühren Allenstein.

Handbetrieb: D: W 8-20; S 8-9, 12-13. Db: W u. S 6½-7.

Um

**Bonin, Albert**, Fuhrhalterei, Neubartelsdorf 26

**Dampfsägewerk Neubartels- dorf** 8

**Dampfsägewerk u. Walz- mühle**, Bruno Spiza, Wuttri- enen (Kr. Allenstein) 7

**Dolmet, Alfred**, Dr. med., Sprechst. 9-13, auß. Sonntag 28

**Drax, Robert**, Gastwirt, Herr- mansort 17

**Eich, Hugo**, Fleischermstr. 12

**Forstbehörden und Forst- dienstellen:** Forstamt Ramuck 24 Wohnung (24)

**Gendarmerie:** Gendarmerieposten Grabenan 9 Gendarmerieposten Wuttrienen 1 2

**Heinrich, Franz** 4

**Jatzkowski, Adolf**, Kfm. 6

**Kahnitz, Anton**, Kfm. u. Gast- wirt 5

**Kath. Pfarramt** 13

**Kempa, Karl**, Gast- u. Land- wirt, Neubartelsdorf 25

**Malessa, Karl**, Holzkaufmann, Gimmendorf 29

**Petrikowski, Franz**, Getreide, Mehl, Futter, Düngemittel, Bau- stoffe, Kohlen 16

**Reichsarbeitsdienst:** Arbeitsdienst f. d. weihl. Jugend, Lager 6/11, Wuttrienen 27

**Reiß, Paul**, Gastwirtschaft nnd Kolonialw., Neubartelsdorf 10

**Ruhnau, August**, Kfm. 23

**Steuermann, Anton**, Autofuhr- geschäft, Grabenan, Abb. 30

**Werse, Friedrich**, Gastwirt, Gimmendorf 3

**Wollowski, Carl**, Landwirt, Ealden 1

### Wyschupönen

s. Kaltensee, Kr. Goldap.

### Zimmerbude

[üb. Königsberg (Pr) 5].

Postcheckkonto für Fernsprech- bühren: Königsberg (Pr), Nr. 4454, Fernsprechamt Königsberg, Pr. Handbetrieb: D: W 8-20; S 8-9, 12-13. Db: S 9½-10.

Die eckig eingeklammerten Ruf- nummern gelten erst nach In- betriebsnahme des Wähl- schlußbetriebes.

**Wählbetrieb Fernverkehr**

Den Fernverkehr vermitteln die Fernämter Königsberg, Pr. u. Pillau. Welche Ferngespräche bei den einzelnen Fernämtern anzumelden sind, ist aus dem gelieferten Merkblatt zu er- sehen.

Fernamt Königsberg, Pr. [03] Fernamt Pillau [07] Auskunft u. Störungsstelle [20] Telegrammannahme für Ortstelegramme [20] für Telegramme u. Pillau [07] für Telegramme nach Königs- berg, Pr. und allen andern Orten [03] Zeitangabe [03] Um

**Amts- u. Gemeindevorwal- tung** Zimmerbude u. Peysse in Peysse, Post Peysse über Königs- berg (Pr) 5 19

**Autovermietung A. Petrowski**, + Hebammschwester H. Pe- trowski 17

**Barth, Ernst**, Manufakturwaren u. Netzgarnhandlg., Rechner d. Raiffeisenkasse 21

**Bauabteilung Peysse**, d. Marine- hafenbauamtes Pillau, in Peysse 27

**Beton- u. Monierbau Aktien- gesellschaft**, Baustelle Peysse 29

**Forstdienststelle:** Städtische Försterei, Forsthaus Fischhausen b. Zimmerbude, Oberf. Sonnenberg [33] 3

**Frischgesell, Curt**, Bauer u. Gastw., Neplecken b. Fisch- hausen [32] 2

**Gendarmeriepostenbereich** Zimmerbude, Gend.-Haupt- wachmeister Witte 18

**Grün & Biflinger A.G., Julius Berger Tiefbau A.G.**, Bagge- rung Kamstiggall u. Peysse (Pillau) 28

**Herrmann, Emil**, Bauer, Nep- lecken b. Fischhausen [37] 7

**Jahn, Fritz**, Bäckermstr., Bäck- rei u. Kolonialwaren, Peysse [40] 20

**Kähler, Paul**, Kolonialwaren 15

**Kleist, Ernst**, Gastwirtschaft „Waldschlößchen“, a. d. Wind- mühle 12

**Kruppelt, Fritz**, Bäckermeister, [41] 11

**Kuisch, Albert**, Fleischermstr. 10

**Legien, Alfred**, Gasthofbesitzer, Ausgütslok. Häfflick u. Wald- hütte, Holzanfuhrverm. [38] 8

**Lindner, Fritz**, Schneidmühle [09] 9

**Mal, Heinrich**, Kolonial-, Manu- faktur-, Kurz- u. Wollw., Netz- garn, Segeltuche, Tauwerk und Fischereibedarfsart., Peysse 16

**Möhrke, Willy**, Fleischer [35] 5

**NSDAP:** NS-Volkswohlfahrt, + Ortsgr.- Amtsleitg. Arthur Petrowski 17

**Ostpreußenwerk Aktien- gesellschaft**, Bauleitg., Kraft- werk Peysse

**Pfarramt Zimmerbude**, Sperling, Pfarrer [36] 6

**Pieper, Gustav**, Bauer, Neplecken [34] 4

**Pr. Neubauamt Hafen Peysse** in Pillau, Bauleitung in Peysse 24

**Pultke, Fritz**, Gastwirt, Peysse 14

**Schütt, Joachim**, Omnibus- und Autovermietung, Peysse 13

**Siemens-Baunton**, G. m. b. H., Bauarbeiten, Peysse 25

**Signalstelle Peysse** + d. Kö- nigsberger Seekanals [31] 1

**Sturmwarnungsstelle Peysse** + [31] 1

### Zinten

Postcheckkonto für Fernsprech- bühren: Königsberg (Pr), Nr. 2850, Postamt Zinten.

**Wählbetrieb Fernverkehr:** Fernamt Zinten 0 D: Ununterbrochen. 8 Auskunft 7 Störungsstelle 0 (es meldet sich das Fernamt) 0 Telegrammaufnahme 2 61 D: W 620-20; S 620-12. In der übrigen Zeit S 13-16½ geschlossen. Zeitangabe 0

Andere Dienststellen s. Teilnehme- liste unter „Reichspost“.

Um

**Adion, Erich**, Restaurant, Wil- helmstraße 8 3 08

**Albrecht, Rich.**, landw. Maschinen- u. Autorep.-Werkstatt, Masch.- Baumstr., Bahnhofstr. 21 2 69

**Alexnat, Fritz**, + Gärtnereibes., „Flora“, Bukett- u. Kranzbind., Samen- u. Pflanzenhdlg. 3 73

**Altrock, Ernst**, Kolonialwar., Eisenwaren u. Restauration, Markt 10 3 30

**Amtsgericht**, Bismarckstraße 8 2 51

**Anton, Heinrich**, Kraftfahrzeug- handwerker, Schulstr. 1 2 14

**An- u. Verkaufsgenossen- schaft**, e. G. m. b. H., Heiligenheil, Geschäftsl. Zinten 3 58

Nach Dienstschluß: Geschäftsführer Keibel 3 57

**Arndt, Karl**, Gaststätte 4 20

**Arndt, Karl**, Kolonialwar., Bau- stoffe u. Eisenwarenhdlg. 2 04

**Arndt, Karl**, Personenwagen- u. Omnibusvermiet., Ausfuhr- verkehr, Friedrichstr. 9 3 38

**Arndt, Ottilie**, Bäuerin, Bom- bitten üb. Zinten 3 37

**Autofuhrbetrieb Peters, Jo- hann**, + Güternahverkehr, Kies- u. Sandlieferng 3 54

**Autofuhrbetrieb Wicht**, + 2 67

**Auto- u. Omnibusvermietung Hennig** + 3 86

**Autoverm. Ostrowski** + 2 03

**Autoverm. Zachowius** + 3 02

**Bannasch**, + Oberpostmeister, 2 22

**Baptistengemeinde**, Prediger Schaefer, Schulstr. 24 3 88

**Bartsch, Paul**, Töpfermeister, Spezialgesch. l. moderne Heiz- u. Kochanl., Bahnhofstr. 14 3 36

**Bitter**, Hotelbes., Markt 12 2 74

**Bitter, Paul**, Fleischermeister, Markt 12 3 55

**Blödhorn, Nacht.**, Inh. Paul Bargel, Bau-, Sarg-, Möbel- tischlerei, Wasserstr. 26 3 49

**Boege, Heinrich**, Bau-, Sarg- n. Möbelschl., Schulstr. 18 2 72

**Böhnke**, Lehrer, Marauen 3 75

**Böttcher, Otto**, Bauer, Abb. 3 09

**Göttner & Dreifien-Weber** Königsberg (Pr) Fernruf 4 62 26

**Betonhartflöße**

**Borchert, Willy**, Bäckermeister, Friesestr. 8 3 56

**Borz, Walter**, Autovermietung, Zinten, Saarlandstr. 1 4 13

**Brauerei Ponarth A.-G.**, + Bier-, Selters-, Limonaden-Niederlage, Ostrowski, Bahnhofstr. 32 2 03

**Braueri Schönbusch**, Nieder- lage Zinten, Franz-Schirmacher- Straße 3 2 70

**Brendtner, Max**, Kaufmann, Bahnhofstraße 2 23

**Briese**, Klempnerei u. Install.- Gesch., sanit. Anlag., Pappdach- eindeckung, Augustastr. 5 3 44

**Buddenbrock, Freiherr von**, Rittergut Dösen 2 43

**Büchler, Hans**, Landwirt, Kor- schellen 2 18

**Conditiorel u. Café Pell- kahn** + 2 89

**Czwickowski**, Polizeihauptwach- meister 4 02

**Deutsches Kaufhaus**, Inh. Emil Kubun 2 91

**Doepner, Emil**, Bauer, Barslack 2 01

**Ebel, Hanns**, vorm. Gust. Grenz, Tief-, Hoch- und Eisenbetonbau, Zinten 4 21

**Ehleben**, Amtsvorst. u. Bürger- mstr., Robitten-Maggen. + Ros- siten üb. Zinten 4 5

**Ehleben, Alfred**, Fleischermstr., Bahnhofstraße 4 2 59

**Evang. Pfarramt (Pfarrer Gerst- mann)**, Bismarckstr. 2 2 28 (Pfarrer von Grot). Wilhelm- straße 1 3 25

**Fenski**, Hauptmann, Ludendorff- weg 2 4 24

**Feuerabend, Geschw.**, Blumen- u. Kranzbinderei, Gärtnerei u. Samenhdlg., Augustastr. 9 2 81

**Fischer, Margarete**, Papier- handlg., Bücher, Zeitschriften, Brodbäckerstraße 9 3 50

**Fischer, Johannes**, Lederhdlg., Seilerwaren, Lederwaren 2 16

**Fortuna-Drogerie**, Photo-Haus, Gert Lehmann + 2 31

**Freudenreich, Richard**, Bau- geschäft, Birkenallee 7 (früher Kirchenstraße 12) 2 95

**Frommhagen**, Inh. der Mühle G. Pauly + (3 51) Wohn. + 3 52

**Frost, Gustav**, Töpfermeister, Birkenallee 5 3 89

**Ganz, Willy**, Brot- u. Fein- bäckerei, Kaffeestube 3 47

**Geddert, Max**, Dr. med. vet., prakt. Tierarzt, Bahnhofstr. 24 1 4 41

**Gendarmerie:** Gend.-Abteilung Zinten, Rutetzki Gend.-Obermstr. 3 32 Gend.-Posten Schwengels, Brost, Gend.-Bez.-Oberw. 3 80 Gend.-Posten Zinten, Rogalla, Gend.-Hauptwachmstr. 4 12

**Glanden, H.**, + Schubhaus, Markt 2 24

**Glenz, Werner**, + Centralhotel, Kolonial-, Material- u. Delika- tessenhdlg., Bahnhofstr. 1 2 20

**Göbber, Dr. med.**, Stabsarzt, Ludendorffweg 2 4 18

**Goebel**, Rechtsanwält u. Notar, Birkenallee 2 2 35

**Grau, Albert**, Fabrikbesitzer u. Landw., Königsberger Str. 3 14

**Grenz, Richard**, Kantinenpächter 3 81

**Gronenberg u. Glanden**, + vorm. Jacobsberg, Manufaktur- waren 2 24

**Groppler, Heinz**, Bücherrevisor u. Helfer in Steuerachen, Fried- richstraße 3 3 41

**Grube, Dr. med.**, Arzt, Bahnhof- straße 17 2 40

**Grünhagel, Walter**, Gesell- schaftsh., Wilhelmstr. 46 3 20

<b>Gürtler, Dr. med., prakt. Arzt u. Geburtshelf.</b> , Bismarckstr. 5 2 75	<b>Kenke, Bürgermeister</b> , Bombitten Friedr. 2 79	<b>Neumann, K., Bürgermeister</b> , Friedr. 13 4 14	<b>Richter, Otto</b> , Tiefbaunternehm., Königsbg., Baustelle Dothen 3 64	<b>Stahl-Meckelburger, Hebamme</b> , Schwester, Kirchenstr. 11 3 61
<b>Gurk, Emil</b> , Tischlermstr., Jahnstraße 4 23	<b>Kinder, Franz</b> , Bauunternehmer, Bahnhofstraße 23 3 45	<b>Neumann, W.</b> , Zigarren-Spezialgesch., Brodbänkenstr. 2 3 48	<b>Rieck, Hans</b> , Landmaschinen, Bahnhofstraße 2 85	<b>Standoffiziersheim</b> 4 29
<b>Gutsverwaltung Lemkühnen</b> 2 82	<b>Klein, Carl</b> , Wagenbr., Schulstraße 3 3 06	<b>Nichau, Artur</b> , Gastwirtschaft, Brodbänkenstr. 22 4 27	<b>Röckel, Richard</b> , Bauer, Klausitten h. Kukehnen (Ostpr.) 3 39	<b>Steckel, Adolf</b> , Dipl.-Kfm., Geschäftsführ. d. Viehverwertungs-gesellschaft, Bhfstr. 22b + 3 84
<b>Gutsverwaltung Maraunen</b> 2 25	<b>Klein, Julius, Nachf. Josef Klein</b> , Glasermeister 4 06	<b>NSDAP:</b> Amt für Volkswohlfahrt, Ortsgr. Zinten, Hindenburgallee 4 2 39	<b>Römke, Otto</b> , Bauer, Kumgarben 3 27	<b>Steffen, Carl</b> , Landw., Nauseden b. Kukehnen (Ostpr.) 2 38
<b>Gutsverwaltung Rosen</b> 3 62	<b>Kleschnitzki, Walter</b> , Textil- u. Schuhwaren, Brodbänkenstr. 1 3 28	<b>NSKK-Motorstaffel I/III</b> 2 00	<b>Roggenbrodt, Wilhelm</b> , Fleischermstr., Wasserstr. 2 3 18	<b>Stöbbe, Emil</b> , Fleischermeister, Markt 11 3 35
<b>Gutsverwaltung Woyditten</b> 3 63	<b>Kohn, Ernst</b> , Malermstr., Wilhelmstraße 9 3 42	<b>Ortsgruppe</b> , + Kupfgallen 2 48	<b>Rose, Reinhold</b> , Landwirt, Wesselshöfen b. Kukehnen (Ostpr.), Kr. Heiligenbeil 2 10	<b>Stola, August, Nachf.</b> , Sägewerk, Bahnhofstraße 24 2 26
<b>Hanke, Friedrich</b> , Stellmacher-mstr., Königsberger Str. 2 2 12	<b>Kohn, Rudolf</b> , Auto- u. Fuhrtrieb, Königsberger Str. 3 31	<b>Pauly, G., + Inh. P. H. Fromm-</b> bagen, Dampfmühlmühle, Getr.-Saar-, Futter- u. Düngemittelhdlg. für Stadtverkehr 3 51	<b>Rosenbaum, Paul</b> , Architekt, Bahnhofstraße 23, I 4 08	<b>Taubner, Margarete</b> , Frau, Rittergut G. Labeunen 2 52
<b>Hannusch, Otto</b> , Fleischermstr., Vieh- u. Pferdehandlung, Friedr. richstraße 3 2 96	<b>Kolitz, Fritz</b> , Zementw.- u. Grabsteinfabrik, Bahnhofstraße 3 05	<b>Pelkahn, + Hotel</b> , Conditorei u. Café, Bismarckstraße 1, Feuer-meldestelle 2 89	<b>Rossol, Abbau</b> 3 91	<b>Thiel, + Glauthienen</b> 2 33
<b>Hasse, Ernst</b> , Viehhändler, Jahnstraße 1 4 07	<b>Kollberg, Franz</b> , Bauer, Langen-dorf h. Kukehnen (Ostpr.) 3 12	<b>Penner, H., Inh. Ing. Oskar Pen-</b> ner, Christburg, Baubüro Zinten, Baustelle Barslack 4 17	<b>Rothke, Anton</b> , Landw., Groß-döbnicken 3 21	<b>Thurau, Bauer, Nemritten b. Ku-</b> kehnen (Ostpr.) 3 68
<b>Heeresstandortverwaltung Zinten</b> , Kas. I, Panzer-Rgt. 10, Wirtschaftsgebäude II 3 33	<b>Koriolh, Adolf</b> , Hoch- u. Tiefbau, Kirchenstraße 3 93	<b>Perband, Oskar</b> , Bauer, Abb. Langendorf b. Kukehnen (Ostpr.) 2 37	<b>Ruprecht, Dr.</b> , Bürgermeister, Hindenburgstraße 1 3 85	<b>Thurau, Hngo</b> , Bauer, Kuyschen 2 65
<b>Heeresstandortvermittlung Zinten</b> 4 31	<b>Korsch, + Marquardt</b> , Baugesch. u. Schneidemühle, Lindenstraße 6 2 68	<b>Petelkau, August</b> , Gastwirtsch., Kolonialwaren, Wilhelmstr. 22 2 21	<b>Rutz, Hans</b> , Landmaschinen, Er-satzteile, Bindegarn, Treibriemen, Öle, Fette, Versicherungen, Bahnhofstraße 22 3 82	<b>Venohr, Bauer</b> , Kl. Döhnicken 3 13
<b>Hehmke</b> , Obergerichtsvollzieher, Bahnhofstraße 7 2 29	<b>Kowallik, Max</b> , Zahnarzt, Markt 5, Sprechst. 9-13, 15 bis 18 Uhr 4 22	<b>Peters, Johann</b> , Autofuhrbr., Stein- u. Kieslieferung, Bahnhofsstraße 27a 3 54	<b>Saager, Konrad</b> , Bauer, Klausitten b. Kukehnen (Ostpr.) 2 98	<b>Vereinsbank Zinten, e. O. n. u. H.</b> , Bahnhofstraße 2 42
<b>Heidemann, Paul</b> , Fleischermstr., Brodbänkenstraße 6 3 04	<b>Kreisparkasse Heiligenbell</b> , Nebenstelle Zinten, Mündelsicher, Markt 21 3 71	<b>Philipp, Landwirt</b> , Pöhren 3 19	<b>Sahm, Fritz</b> , Fleischermeister, Brodbänkenstraße 21 2 94	<b>Vielverwertungs-gesellschaft</b> , Geschäftsführer: Dipl.-Kfm. Steckel, Bahnhofstr., Ge-ossenschaftsbaus + 3 84
<b>Hein, W.</b> , Elektromstr., Markt 2 2 54	<b>Krüger, Kurt, Dr.</b> , Zahnarzt, Birkenallee 10 3 40	<b>Piccenini, Otto</b> , Bz.-Schornstein-fegermstr., Bahnhofstr. 16 3 77	<b>Saint-Paul, von, Frau</b> , Bahnhofsstraße 7 2 60	<b>Waldorff, Max, Kaufm.</b> , Brodbänkenstraße 3 2 50
<b>Heinrich, Gustav</b> , Kolonial-warenhdlg., Brodbänkenstr. 2 44	<b>Kundt, Landwirt</b> , Nemritten b. Kukehnen (Ostpr.) 2 71	<b>Pieper, Gust.</b> , Restgut Schwen-gels ü. Zinten 2 09	<b>Saint-Paul, von, Majoratsbes.</b> Jäcknitz 2 06	<b>Weiß, Walter, Inh. der Fa. R. Ziehe Nachf.</b> , Kaufmann, Wasserstraße 40 2 78
<b>Heinrich, Otto</b> , Rep.-Werkstatt f. landwirtschaftl. Masch., Bahnhofsstr. 3 (Feuermeldestelle) 2 86	<b>Kurhans Waldschloß, + Inh. U. Janzen</b> 2 17	<b>Platzek, G.</b> , Bahnwirtsch., Zinten, Bahnhof 2 97	<b>Saint-Paul, von, Leopold</b> , Rittergut Otten 2 57	<b>Wegner, Bauer</b> , Barslack 3 23
<b>Hennig, Otto</b> , + Auto- u. Omnibusvermiet., Kirchenstr. 1 3 86	<b>Larisch, v.</b> , Hauptmann, Luden-dorfweg 2 4 25	<b>Pontius, Paul</b> , Bauingenieur, Marauner Straße 3 95	<b>Saint-Paul, von, Wilh., sen.</b> , Maraunen 2 80	<b>Werner, Franz</b> , Buch- u. Papier-handlung, Schul- und Büroartik., Friesestraße 1 2 73
<b>Heß, Otto</b> , Fleischermstr., Markt 13 3 26	<b>Laschewski, Artur</b> , Kantine 2, Zinten, Kaserne 3 94	<b>Potschka, Arthur</b> , Kolonial-Materialwaren u. Restauration, Augustastraße 7 2 27	<b>Schacht, Johann</b> , Dampfziegelei u. Landwirtschaft 2 08	<b>Wicht, W. + Autofuhrbetrieb</b> , Friesestraße 8 2 67
<b>Hildebrandt, Bürgermeister</b> , Schwengels ü. Zinten 2 58	<b>Laudien, Frdr.</b> , Schmiede, Maschin-Repar., Be- u. Entwäss., Zentralheizung, Riffelw., Wilhelmstr. 21 2 83	<b>Postamt s. Reichspost</b>	<b>Schacht, Erna</b> , Frau, Hehammen-schwester, Kirchenstr. 1 4 28	<b>Wihelm, O.</b> , Niederlage der Bergschlößen-Brauerei Brauns-berg, Bahnhofstr. 20 2 77
<b>Hildebrandt, Otto</b> , Schmie-de-meister, Königsberger Straße 7, Feuermeldestelle 2 30	<b>Lehmann, Fortunadrogerie</b> + 2 31	<b>Purmann-Zwanziger</b> , Oberleutnant u. D., Sperwielen, Post Kukehnen (Ostpr.) 2 84	<b>Schirmacher, Emil</b> , Kuyschen 2 80	<b>Willang, Ernst</b> , Böttchermstr., Bahnhofstraße 16 3 66
<b>Hirschberg, Kurt</b> , + Kaufm., Kolonialwaren, Restauration, Tannenhergstr. 16 3 78	<b>Lindemann, Hans</b> , Viehagentur, Zucht- u. Nutzviehgesch., Bismarckstraße 10 3 17	<b>Reich, Bauer</b> , Kumgarben 3 01	<b>Schirmacher, Hugo</b> , Landw. u. Mühlenbes., Rudolfshammer 2 36	<b>Wipprecht, Arnold</b> , Elch-Dro-gerie, Photo-Haus, Brodbänken-straße 11/13 3 97
<b>Höhere Knaben- u. Mädchen-schule</b> , Leiter Dr. Kluge 2 47	<b>Madeisky, Max</b> , staatl. gepr. Dentist, Friedrichstr. 13 3 29	<b>Reichsbahn:</b> Bahnhofsmeister 1 4 16 Güterabfertigung, Fahrkartenaus-gabe, Gepäckabfertigung, 2 19 Neubauamt Zinten, Bauaufsicht Zinten, Bahnhof Zinten, Bau-büro 4 11 Neubauamt Zinten, Bahnhofstr. 2 32 Neubauamt Zinten, Bauaufsicht Dothen u. Stradickbrücke 3 90	<b>Schlrmacher, Fritz</b> , Bauer, Kreistaxator f. d. Kreis Heiligen-beil, Heiligenhof 3 16	<b>Witt, Elise</b> , Bahnsped., Schulstraße 16 3 10
<b>Hoppe</b> , Hebamme, Obertorstr. 6 3 46	<b>Maeklenburg</b> , Rechtsanwalt u. Notar, Bahnhofstraße 12 2 76	<b>Reichspost:</b> Annahme u. Ausgabe 2 63 Auskunft in Fernsprechdienst-angelegenheiten 2 62 Auskunft in Postdienstangelegen-heiten 2 62 Hauptkasse 2 62 Briefpostabgang n. Eingang 2 64 Landabfertigung 2 64 Fernamt 0 Sonstige Fernsprechdienststellen, s. Eingang der Teilnehmerliste. Paketannahme u. Ausgabe, Brief- u. Paketzustellung 2 64 Oberpostmeister 2 22 Telegrammaufnahme 2 61 Telegraphenbautrupp 3 59 Zeitungsstelle 2 61	<b>Schlrmacher, Hugo</b> , Landw. u. Mühlenbes., Rudolfshammer 2 36	<b>Worm, Franz, + Kaufmann</b> , Wohnung 2 88
<b>Hotel Glenz (Centralhotel)</b> + 2 20	<b>Matzkuhn, Erich</b> , Dampfsäge-werk, Holzbdlg., Baugesch., Schulstraße 7 3 07	<b>Mauruschat, Hans</b> , Lehrer, Dösen 2 93	<b>Schlicht, Wilhelm</b> , Brot- und Feinbäckerei, Brodbänkenstr. 12 3 70	<b>Worm, Gebr., + Zintener</b> Seifen-fabrik, chemisch-techn. Fabrik, Schmieröl-Vertrieb, Fabrik Marauner Straße 2 88
<b>Hotel Pellkahn</b> + 2 89	<b>Mauruschat, Hans</b> , Lehrer, Dösen 2 93	<b>May, Polizeihauptwachmeister</b> 4 04	<b>Schulz, Heinrich</b> , Kriegsbeschä-digt, Marauner Str. 3 3 98	<b>Worm, + Geschäftshaus</b> , Brodbänkenstraße 17 2 88
<b>Hotel „Waldschloß“</b> , + Inhab. U. Janzen 2 17	<b>Michel, F.</b> , Bauer, Bükühnen 3 15	<b>Mintel, Rudolf</b> , Landw., Dothen 2 46	<b>Schulz, Langendorf b. Kukehnen</b> (Ostpr.) 3 24	<b>Zach, Ferdinand, Nachf. Erich</b> Wischnat, Lederhandlung, Ankauf roh. Häute u. Wildfelle, Augustastraße 11 3 69
<b>Isakowski, Herm., Nachf., Inh. R. Horn</b> , Eisenw., Glas u. Porzellan, Markt 19 2 56	<b>Mittele, Rudolf</b> , Landw., Dothen 2 46	<b>Naß, Fritz</b> , Bäckermeister, Wilhelmstraße 15 2 87	<b>Schwil, Conrad</b> , Landw., Düster-walde b. Kukehnen (Ostpr.) 2 49	<b>Zachau, Horst</b> , Dentist, staatl. gepr. Friedrichstraße 3 4 26
<b>Jester, Curt</b> , Rittergut Adl. Gedau 2 15	<b>Naß, Kurt</b> , Bäckermstr., Wilhelmstraße 3-5 3 43	<b>Neubauleitung Zinten</b> d. Heeresbauamts II, Königsberg, Königsberger Straße 3 92	<b>Sieberg, Major</b> 4 15	<b>Zachowius, Walter</b> , Kfm. u. Autoverm., Wilhelmstr. 7 3 02
<b>Jordan, Carl</b> , Kolonialw.- u. Schankgesch., Bahnhofstr. 2 2 34	<b>Neumann, Gustav</b> , Malermstr., Brodbänkenstr. 27 4 19		<b>Stadtförsterei</b> 4 03	<b>Zander, Dr., prakt. Tierarzt</b> , Bismarckstraße 4 2 45
<b>Kabbert, Herm.</b> , Bauer, Abb. 2 90			<b>Stadthaus</b> , Gustav, Brot- und Feinbäckerei, Wasserstr. 1a 3 67	<b>Zander, Polizei-hauptwachmeister</b> , Friesestraße 3 4 30
<b>Kablowski, Gustav</b> , Autofuhr-geschäft u. Spedition, Bahnhofstraße 23a 3 53			<b>Stadtschule</b> , Rektor Radde, Schulstraße 28 2 55	<b>Zentralbrunnenstam</b> , Bahnhofstraße 22 b 3 83
<b>Kah, Erich</b> , Apotheke u. Medizinal-Drogenhdlg., Markt 14 2 05			<b>Stadtverwaltung</b> Sämtliche Dienststellen 2 53 Bürgermeister 2 53 Stellverttr.: Beigeordneter Alex-ander, Ortsgruppenleiter der NSDAP + 3 73	<b>Zielke</b> , Molkerei, Lindenstraße 16 2 05
<b>Kameradschaftslager Zinten</b> , Königsberger Straße 4 09				<b>Zintener Darlehnskassen-verein</b> , e. G. m. u. H. (Raif-eisen) 3 60
<b>Katholisches Pfarramt</b> 3 00				<b>Zintener Seifenfabrik</b> , + s. Worm, Gebr. 2 88
<b>Keller, M., Fa.</b> , Manufaktur-waren 3 76				

**Für Vermerke:**

**Für Vermerke:**



Sogleich ins Fernsprechbuch legen!

Nachdruck,  
auch auszugsweise verboten!

Bitte auch das dem Amtlichen  
Fernsprechbuch beigefügte lose  
Blatt „Änderungen während des  
Druckes“ beachten!

Nicht wegwerfen!

An

4024

Stadthauptkasse  
für Stadtbibliothek

Elbing

Postsache!

# I. Verzeichnis der Teilnehmer des Memelgebiets

## II. Berichtigungsblatt

zum Amtlichen Fernsprechbuch für die Reichspost-  
direktionsbezirke Königsberg (Pr) und Gumbinnen

Ausgabe Februar 1939

Herausgegeben von der Reichspostdirektion Königsberg (Pr)  
Nach dem Stande vom 1. Juli 1939

### Zur getälligen Beachtung!

Das Berichtigungsblatt enthält außer Fehlerberichtigungen nur Eintragungen von solchen Teilnehmern, deren Fernsprechanschlüsse inzwischen neu eingerichtet, übertragen oder verlegt worden sind, oder von denen sonstige Änderungen beantragt worden sind und die die Aufnahme gewünscht haben. Für die Aufnahme in das Berichtigungsblatt wird eine Gebühr von 1,50 RM für jede Druckzeile erhoben.

### Das nächste Amtliche Fernsprechbuch für die Reichspost- direktionsbezirke Königsberg (Pr) und Gumbinnen (1940)

wird voraussichtlich im Februar 1940 herausgegeben werden. Der Schlußtag für die Eintragungsänderungen usw. wird noch bekanntgegeben.

Anträge nimmt die zuständige Vermittlungsstelle (in Königsberg die Fernsprech-Anmeldestelle, Zimmer 352), schon jetzt entgegen

# Memel / Vorbemerkungen

(siehe auch Amtliches Fernsprechbuch Seite 3 u. 4)

## A. Benutzung des Fernsprechers in Memel

Die Amtszeichen der Wahlvermittlung in Memel weichen von denen im Altreich ab.

Es ist zu beachten:

1. Dauernder rollender Summertone zeigt an, daß mit dem Wählen begonnen werden kann.
2. Tiefer, zweimal aufeinander folgender Summertone (tü — tü Pause tü — tü Pause usw.) zeigt an, daß der gewählte Anschluß frei ist und gerufen wird (Freizeichen).
3. Besetztzeichen: Einzelner hoher Summertone mit Unterbrechungen.
4. Leitung ist gestört: Dauernder hoher Summertone.

## B. Fernsprechdienststellen

Zur Erledigung von Wünschen und Anfragen in Fernsprechangelegenheiten wende man sich an die nachstehenden Dienststellen. Ihre Rufnummern sind in den Teilnehmerlisten der Ortsnetze am Anfang oder unter „Reichspost“ angegeben. Bei Handämtern sind die Dienststellen beim „Amt“ zu verlangen.

1. Die Auskunft gibt Bescheid über Rufnummern, die im Amtlichen Fernsprechbuch nicht gefunden werden.
2. Die Aufsicht ist in Anspruch zu nehmen, wenn bei einer Verbindung Schwierigkeiten auftreten.
3. Die Störungsstelle nimmt Meldungen über Störungen des Anschlusses entgegen.
4. Die Beschwerdestelle ist für Beschwerden über dienstliche Unregelmäßigkeiten in Anspruch zu nehmen. Bei kleineren Ämtern wende man sich an die Aufsicht.
5. Das Fernamt gibt Auskunft über Ferngespräche (Ausführungszeit, Ferngesprächsgebühren, Rufnummern von Teilnehmern in anderen Bezirken).

6. Die Fernsprechanmeldestelle bearbeitet Anträge auf Herstellung, Aenderung, Uebertragung und Kündigung von Teilnehmereinrichtungen.
7. Die Fernsprechrechnungsstelle gibt Auskunft über Fernsprechrechnungen.
8. Die Fernsprechbuchstelle erledigt Anträge, die sich auf Einträge im Amtlichen Fernsprechbuch oder auf Lieferung von Fernsprechbüchern beziehen.

## C. Fernsprecher im Ortsverkehr mit Handbetrieb

Um eine Verbindung in den Ortsnetzen mit Handbetrieb herzustellen, ist stets das Ortsamt laut nachstehender Erläuterung anzurufen.

1. Im Ortsnetz Heydekrug wird das Amt durch Abnehmen des Fernhörers angerufen. Nach Beendigung des Gesprächs hängen beide Teilnehmer den Hörer an. Die Verbindung wird selbsttätig getrennt. Eine neue Verbindung kann danach sofort hergestellt werden.
2. In den übrigen Ortsnetzen mit Handbetrieb ist die Kurbel nicht mehr als dreimal langsam herumzudrehen. Während des Rufens bleibt der Hörer auf der Gabel. Zu rasches oder mehrmaliges Drehen erzeugt starke Spannungen; das kann Schädigungen der Beamten verursachen. Nach dem Rufen ist der Hörer sofort aufzunehmen.

Das Amt meldet sich mit dem Wort „Amt“. Der anrufende Teilnehmer nennt die verlangte Rufnummer. Auf Wiederholung der Angaben durch den Beamten ist genau zu achten. Fehler sind sofort zu berichtigen. Der Beamte stellt die Verbindung her und ruft den gewünschten Teilnehmer. Wenn die Verbindung nicht hergestellt werden kann, teilt der Beamte dies kurz mit, z. B. „Leitung gestört“ usw. In diesem Falle hängt der Anrufende den Hörer an.

# Memel

Postcheckkonto für Fernsprechbüren: Königsberg(Pr), Nr. 5320, Postamt Memel.

Wahlbetrieb

Fernverkehr: Fernamt Memel 0

Auskunft:

Ortsverkehr 91

Fernverkehr 0

Störungsstelle u. Rundfunkstörungsstelle 99

Aufsicht Fernamt, Beschwerden 33 35

Anmeldestelle für Fernsprechanschlüsse 33 16

Fernsprechauftragsdienst 91

Rechnungsstelle für Fernsprechgebühren 33 00

Telegrammaufnahme u. Zustellung, Auskünfte \* 44 65

Dienststellenversteher — Oberaufsicht — 33 11

Zeitengabe 25 11

Sämtliche Postdienststellen s. Teilnehmerliste unter Reichspost.

Um

**Aachener und Münchener Feuerversicherungsgesellschaft**, + Wiesenquerstr. 28 79

**Abelman, Louis**, Kaufmann, Wohnung Straße der SA. 31-32 27 44

**Abwicklungsstelle für Unfall- und Invalidenversicherung**, + Töpferstraße 21-22 \* 41 11

**Adam, Erich**, Fleischermeister, Plantagenstraße 6 22 37

**Adam, Erich**, Fleischermeister, Simon-Dach-Straße 1 42 34

**Adam, Willy**, Dampfbäckerei und Konditorei, Herm.-Göring-Str. 29 44

**Adomeit, Carl**, Kaufm., Gemüse-u. Blumensamen, Kolonialwaren, Baderstraße 4 39 50

**Adomeit, Carl**, Kaufm., Wohnung Baderstraße 4 36 67

**Adomeit, Erwin**, Kantstraße 20 40 66

**Adomeit, Richard**, Oberstaatsanwalt, Sandkrug 46 43

**AEF Berlin**, Ing. K. Druschel und K. Dexreit, Hermann-Göring-Str. 1 39 39

**Aktien-Brauerei**, Korn- u. Likörfabriken, + Mühlenammstr. 4 \* 41 49

Verkaufsst. Kirchhofstr. 9 49 53

**Aktiengesellschaft für Zellstoff- und Papierfabrikation Memel**, + Friedrichsriede 11-12 \* 45 41

**Aktiengesellschaft für Zellstoff- und Papierfabrikation (Spritfabrik)**, Friedrichsriede 13 45 39

**Albrecht, Otto**, Molkereibesitzer, Sudmanten-Trusch 39 41

**Albrecht, Wilhelm**, Bäcker, Kantstraße 6 38 48

**Alkewitz, Dr.**, Zahnarzt, Börsenstraße 5 47 65

**Allgemeine Deutsche Treuhand-Gesellschaft**, G.m.b.H., Börse 15-17 49 84

**Allgemeine und Landkrankenkasse als Ortskrankenkasse für das Gebiet nördlich der Memel**, + Töpferstraße 21/22 \* 41 11

**Altenberg, Anna**, Sandkrug 28 47

**Altschul, M. A.**, Flachs- und Leinsamenexp. Speicherbüro, Wertstraße 3-4 28 16

**Amt für Volksgesundheit**, + Stelle für Memel-Stadt, Memelland u. Heydekrug, Adolf-Hitler-Straße 12 47 42

**Anker-Drogerie**, Inh. Otto Rasch, Friedrich-Wilhelm-Str. 25 23 43

**Anmeldestelle f. Fernsprechanschlüsse** (s. Reichspost)

**An- u. Verkaufsgenossensch. Raiffeisen**, E. G. m. b. H., Fischerstraße 11 \* 21 06

**Annuschell, Otto**, Intern. Spedition u. Möbeltransp., Zollabfertigung, Reifschlägerstr. 1 43 10

**Annusies, Johann**, Bäckereibiale, Friedrich-Wilh.-Str. 48-49 38 65

**Anwaltskammer**, Holzstr. 42 60

**Apollo-Lichtspiele**, + Inhaber Ipach & Co., Adolf-Hitler-Str. 1 Telegr.-Adr.: Apollokino, Memel 46 10

**Appelhaagen, E.**, Akt.-Ges., Holzhandlung und Sägewerk, Mühlenstraße 110-111, Telegr.-Adresse: Appelhaagen, Memel II 24 14

**Appelhaagen, Luise**, Wwe., Wohn. Adolf-Hitler-Straße 12 23 21

**Arasimavicius, Vladas**, Maßschneiderei, Schuhstr. 1 30 11

**Arbeitsamt**, Töpferstr. \* 45 84

**Arbeitsgem.d.Berufskrankenkassen für Kaufmannsgehilfen u. weibl. Angestellte**, Straße der SA. 29 49 37

**Arbeitsgemeinschaft d. Maler**, Herm.-Göring-Str. 52-54 44 17

**Arbeitsgemeinschaft Roch- u. Tiefbau**, Moltkestr. 23 43 67

**Arbeitsgemeinschaft Kraftfahrzeuge**, Güternahverkehr Tilzit, Zweigniederlass. Memel, Fischerstraße 4 26 18

**Armenunterstützungsverb.**, + Kasernenstraße 2 26 44

**Armgardt, Ernst**, Bauunternehm., Heinrich-Pietsch-Str. 6 43 83

**Armgardt, E.**, Börsenstraße 14 44 59

**Artschwager, Emil**, Eier-, Butter-, Käsegroßhandl., Thomassstr. 8-9 43 78

**Artus-Hansa**, Transportgesellschaft, m. b. H., Kbg. (Pr), Filiale Memel: Friedrich-Wilhelm-Straße 23-24 \* 21 43

**Aschmann, Else**, Hugo-Scheu-Straße 13 37 23

**Aschmies, Mikelis**, Clemmenhof 32 38

**Aschmies, Richard**, Sandkrug 28 35

**„Astra“**, + Reismühle, Süderbuk 1 37 21

**Attrott, Wilhelm**, Pfarrer, Adolf-Hitler-Straße 18 43 89

**Atts, Marie**, Fuhrhalterei, Vordere Wallstraße 4 23 19

**Auge, Edwin**, Glaser, Spiegel-u. Fensterglas, Hermann-Göring-Straße 15 39 10

**Auge, Robert**, Glasermeister, Erlenteg 7 48 02

**Augunas, Jonas**, Moltkestr. 23 39 68

**Augustaitiene-Goldneraitė, Vanda**, Hindenburgpl. 8 48 04

**Auschat, Richard**, Schlossermeister, Töpferstr. 7 37 98

**Auto-Taxen-Anrat**, Adolf-Hitler-Straße 36 63

Hermann-Göring-Straße 20 32

**Autogroßgarage**, Helmut Bernitzki, Johannes-Schirrmann-Straße 11-12 23 80

**Autovermittlung Alb. Reschke**, + Herm.-Göring-Str. 12 49 64

**Bacher und Wolf**, Hermann-Göring-Straße 4 38 56

**Bährmann, Karl**, Kolonialwaren, Schank, Ferdinandspl. 7 29 45

**Bahnspedition am Güterbahnhof** 49 11

**Bajohr, Emil**, Oberamtsanwalt, Roßgartenstraße 7 46 95

**Balasar, Paul**, Bäckerei, Rosenstraße 3 30 87

**Balschal, Kurt**, Kaufm., Paulstraße 10 35 95

**„Baltic Agents“**, Handelsvertretung, Büro, Hermann-Göring-Straße 38-40 22 55

**„Balticum — M. Gureckas“**, Sägewerk u. Holzhandlung, Janischker Str. 9, Tigr.-Adr.: Balticum, Memel 24 13

**„Baltischer Hof“**, Hotel, Fischerstr. 1-2 49 14 49 15

**Baltijos Transporto Bendrove**, G. m. b. H., Johannsstr. 6, Telegr.-Adr.: Baltiport, Memel \* 21 85

Spedition II, Johannsstr. 6 58 94

**Baltijos Transporto Bendrove**, G. m. b. H., Speicher, Ballastplatz am Winterhafen 44 20

Schiffsbefrachter, Holzstr. 24 27 65

**Baltrunas, Jurgis**, Wohnung, Schwanenstraße 30 31 60

**Baltrusch, Benno**, Kolonialwaren und Schank, Veitstraße 15 43 32

**Baltrusch, Erich**, Fleischermeister, l. Querstr. 3a 46 96

**Baltrusch, Heinrich**, Autovermittlung, Johannes-Schirrmann-Straße 13 39 13

**Baltruschat & Co.**, Kolonialwaren- und Kaffeegroßhandlung, Friedr.-Wilhelm-Str. 41 32 12

**Baltzer, Emil**, Gutsbesitzer, Kl. Tauerlauken 47 33

**Baptistengemeinde**, Kurzinna-platz 5 43 98

**Barmer Ersatzkasse**, Fischerstraße 11 43 73

**Barschker Spar- und Darlehenskassenverein s. G. m. u. H.**, Straße d. SA. 30 38 23

**Barda, H.**, Gendarmerie-Hauptwachtmstr., Otto-Böttcher-Str. 45 23 37

**Bartel, Bruno**, Kaufmann, Bom-melwitte 45 35 46

**Barthes, Florentine**, Wiesen-querstraße 30 42 70

**Barthes, H.**, Uhrmacher, Friedr-ich-Wilhelm-Str. 27-28 40 32

**Barutski, Landespolizeikommiss.**, Wohnung Moltkestr. 2c 32 60

**Barwa, Willy**, Herrenmaßschneiderei, Friedrich-Wilhelm-Straße 17-18 34 26

**„Bat“**, Akt.-Ges., Schuhgeschäft, Friedrich-Wilhelm-Straße 19/20 30 55

**Batt, Karl**, Rechtsanwalt u. Notar, Adolf-Hitler-Str. 9 37 16

**Baugeschäft Dipl.-Ing. Fritz Baltrusch**, Kameradschaftsflag, Gasthaus Gr. Tauerlauken 47 96

**Becker, A.**, Drewski Nachf., Lebensmittelhandlung, Straße der SA. 12 39 20

Wohnung Wieners Promenade 7 26 28

**Becker, Carl**, Mühlenstr. 32 20 76

**Becker, Charlotte**, Blumenhandlung, Hermann-Göring-Str. 24 48 16

**Beckmann, Dr.**, Straße der SA. 20 42 90

**Bedari, Eduard**, Schuhgeschäft, Börsenstraße 6 37 57

**Begräbniskasse für die evangelischen Kirchgemeinden**, Johannisstraße 6 34 56

**Behrendt, John**, Bauunternehm., Mühlenstraße 2 30 35

**Behrendt, Paul**, Nachf., Inh. W. Krewald, Friedrichsriede 10-11 47 10

**Behrendt, Walter**, Sattler, Polan-genstraße 2 38 64

**Belikoff, Theodor**, Steinortstraße 4 47 73

**Bende, Franz**, Tischlermeister, Bau-, Möbel- u. Sargtischlerei, Steintorstraße 20a 26 42

**Bender, Hans**, Vertretungen und Bezirksvertreter, f. d. Memelgeb. d. „Allianz u. Stüttag, Lebensversicherungsbank“ A.-G., Stuttg.-Adr.: Hugo-Scheu-Str. 8 26 73

**Bendig, Albert**, Autovermittlung, Turnplatz 2 28 54

**Bendigs, Kreisstraßenmeister**, Bachmann 39 73

**Bergens, Alfred**, Maler, Alte Sorgenstraße 4 46 09

**Berger, Oskar**, Friseurmeister, Herm.-Göring-Str. 33-35 38 69

**Berner, E. und Wegner, H.**, Straße der SA. 39 37 48

**Bernitzki, Fritz**, Baugesch., Joh.-Schirrmann-Str. 11-12 42 83

**Berteit, Johann**, Fuhrhalter u. Hausbes., Janischker Str. 24-26 23 54

**Bertuleit, Richard**, Uhrmachermeister, Friedrich-Wilh.-Str. 16 37 90

**Bertuleit, Willy**, Präsident des Direktorioms, Roßgartenstr. 7 28 41

**Bethke, Hermann**, Restauration, Mühlenstraße 93 24 62

**Bethke, Johannes, Dr.**, Sandwehrstraße 20 32 01

**Betke & Jouby, G. m. b. H.**, Kohlenhandlung, Börsenstr. 7 49 18

**Betke & Jouby, G. m. b. H.**, Kohlenlager, Magazinstr. 44 64

**Betke, F. W.**, Kolonialwaren und Futtermittel, Mühlenammstr. 16 34 33

**Beyer, Henry**, Bahnhofstr. 26 48

**Bleber, Benno**, Hafen- u. Binnenschlepperei, Bergungen, Eisbrecherarbeiten, Befrachtungen, Süderbuk 12 34 23

**Bieber, C. L.**, Dampfschiffsreed., Hafenschlepperei, Bergungenunter-nehmen, Süderbuk 8-10 37 18

**Bleber, Heinz**, Vertret. d. Schiff-ler-Transport-Genossenschaft, Kö-nigsberg (Pr), Wohnung, Holz-straße 3b 35 06

**v. Bieberstein-Krasicki**, + Graf, vereid. Dolm., Polangen-straße 14 30 58

**Bielefeld, Joachim**, SA.-Führer, v.-Boyerstr. 3 37 83

**Bilunas, Anna**, Kolonialwaren u. Lebensm., Hohe Str. 14a 46 92

**Bingler, Albert**, Dachdecker, Mühlenortstraße 29 36 85

**Birschkus, Jakob**, Kreisinspek-tor, Seestraße 2 31 92

**Birschkus, Paul**, Kolonialwaren u. Schank, Bommelwitte 147-148 38 61

**Blsdom, A. und Zoon, G. m. b. H.**, Sperrholzplattenfabrik, Memel-Luisenhof \* 45 79

**Blsdom, A. und Zoon, G. m. b. H.**, Sperrholzplattenfabrik, Memel II 24 12

**Bläsner, Alfred**, Pfarrer an St.-Johanniskirche, Str. der SA. 25a 47 45

**Bläsner, Otto**, Installations-geschäft und Bauklempnerei, Gr. Sandstr. 11 28 51

**Bläsner, Otto**, Möbel- u. Auto-polstererei, An der Swiane 1 47 56

**Biells, A. J. & Co. Nachf., G. m. b. H.**, Kolonialwaren, Delikatessen u. Südfrüchte, Johannis-straße 5 35 25

**„Blitz“**, Dampfwäscherei, Inh. Heitmann, Adolf-Hitler-Str. 20 42 22

**Blode, Mia**, Moltkestr. 30 25 91

**Bloomfield's Overseas, G. m. b. H.**, Heringsimport u. Groß-handel, Straße der SA. 7-8, Tigr.-Adr.: Herinseler, Memel 27 49

**Blum, Artur**, Mechan. Werkstatt, Hermann-Göring-Str. 57 47 18

**Blynas & Co.**, Kom.-G.-V., Schiffsversorgung, Motoren u. Maschinenhandl., Holzstr. 3b, Tigr.-Adr.: Blanco, Memel 49 66

**Bock, Henry**, Wohnung Hermann-Göring-Straße 37-39 44 44

**Bock, Karl**, Zahnarzt, Friedr.-Wilhelm-Str. 17-18 42 63

**Böhm, Willy**, Fuhrmannstr. 27 68

**Böhnstedt, Carl**, Gewerberat., Flieger-Wolff-Str. 2 36 93

**Bömeleit, Hans Georg**, Amts-gerichtsrat, Altenbergstraße 10 39 84

**„Börsen-Café“**, Inh. D. Vasil-kauskas & V. Turas, Friedrich-Wilhelm-Straße 29-30 26 19

**„Börsen-Drogerie“**, Inh. Kurt Litschickes, Börsenstr. 7 35 96

**Böttcher, Ulrich**, Bankprokurist, Wohnung, Wieners Promenade 2 36 29

**Bolz, Erich**, Autoreparaturwerk-stätte, Hermann-Göring-Str. 51 27 78

**Bolz, Franz**, Kolonialwaren und Schank, Otto-Böttcher-Straße 1 36 39

**Bolz, Maria**, Hospitalstraße 18 37 17

**Bong, Kurt & Co.**, Zigarren Zigaretten, Sprit u. Wein en gros, Straße der SA. 41 34 31

**Bong, Kurt**, Wohnung Adolf-Hitler-Str. 27 37 50

**Borchert, Frank, Dr. med.**, Facharzt f. Chirurgie, leit. Arzt der chirurgischen Abt. d. Städt. Krankenhauses, Hindenburg-platz 7 43 55

**Borchert, Hans, Dr.**, Rechtsan-walt, Wohnung Hermann-Göring-Straße 5 26 15

**Borchert, Hans, Dr.**, Rechtsan-walt, Wohnung Hermann-Göring-Straße 2 38 66

**Borchert, Paula**, Hugo-Sebeu-Straße 3 39 18

**Borm, Walter**, Altenbergstr. 7 27 84

**Boronovski, August**, Kaufm., Tilsiter Straße 36 46 05

**Boß, Aleksandra**, Putzsalon, Polangenstraße 19 42 07

**Boß, Emma**, Kehrwießerstr. 1 25 59

**Bouchard, Bruno**, „Alter Sand-krug“, Sandkrug 35 84

**Bouchard, Ella**, Adolf-Hitler-Straße 1 39 70

**Brakas, Martynas**, Sembritzki-Straße 11 35 93

**Braks & Co.**, Elektr. Installa-tionsgeschäft, Lotsenquerstr. 4 37 40

**Braks, Heinrich**, Bäckerei, Sandwehrstraße 4 35 20

**Braks, Urban**, Kaufmann, Friedr.-Wilhelm-Str. 16 46 47

**Brandecker, Willy**, Direktor, Luisenhof 28 37

**Brandenburg, Robert**, Steuer-oberinspekt., Adolf-Hitler-Str. 27 47 91

**Braschdis, R.**, Ing., Hermann-Göring-Straße 15 46 80

**Brauer, Arthur**, Furchtwein-kelei „Rheingold“, Straße d. SA. 12 44 42

**Brauer, Franz**, + Restauration „Zum Weißen Hirscht“, Fischer-straße 4 44 61

**Brauer, Oskar**, Fuhrhalterei, Mühlenortstraße 17 24 19

**Braun, Oskar**, + Inh. Franz Hopp, Eisenwaren u. Maschin-handl., Hermann-Göring-Str. 27 36 35

**Braun & Sturmhoebel**, Eisen, Küchenbedarfsartikel u. Fahrrad., Küchenbedarfsartikel u. Fahrrad., Friedr.-Wilh.-Str. 45-46 27 14

**Braun, Walter**, Restauration, Strandvilla 44 54

**Brazys, Dr.**, Veterinärberarzt d. „Maistas“ A.-G., Mühlenstr. 114 47 72

**Bremefeld, W.**, Sandkrug 37 05

**Breunelsen, W.**, Landesober-inspektor, Kurzinna-platz 1 46 89

**Bressau, Albert**, Hausbesitzer, Janischker Straße 50 23 31

**Briede, Otto**, Adolf-Hitler-Str. 1 47 17

Wohn. Altenbergstr. 3 31 08

**Brokoff, Walter**, Uhrmachermeister und Goldschmied, Friedr.-Wilh.-Str. 21-22 26 46

**Broschinski, Otto**, Oberstauer, Stauerstraße 6 31 83

**Brosius, Kurt**, Porzellan-, Musik- und Spielwaren, Börsen-straße 7 48 10

**Bruno, Fritz, Dr. med.**, Flieger-Wolff-Straße 5 36 86

**Brüselwitz, Gustav**, Kreuzstr. 6 31 04

**Brüvelaitis, Jurgis**, Altenbergs-straße 9 35 37

**Bublath, Erich**, Manufaktur- u. Wäschegeschäft, Börsenstraße 12 26 77

**Bublath, Erich**, Wohnung Herm.-Göring-Str. 12 34 77

**Buddrick, L. & Co.**, Hermann-Göring-Str. 38-40 48 61

**Bukschat, Bruno**, Unternehmer, Wissensquerstraße 18 24 97

**Bukschat, Richard**, Kolonialwaren u. Delikatessen, Molktestraße, an der Kaserne 32 85

**Bukschat, Richard**, Delikatessen- u. Kolonialwarenhandlung, Hermann-Göring-Str. 59 35 34

**Bunlin, Edwin**, Sarggeschäft, Töpferstraße 18 34 45

**Burger, Paul**, Kaplan, Polangenstraße 29 20 37

**Buttchereit, Karl**, Fleischermeister, Herm.-Göring-Str. 8 49 13

**Bylowski, Max**, Schneidermstr., Friedrich-Wilhelm-Str. 23-24 40 67

**„Capitol“**-Lichtspiele, Inhab. Jurgis Gudelis, Hermann-Göring-Str. 47-49 32 13

**Cellulosefabrik Memel, A.-G.** + Friedrichsreihe 11-12 \* 45 41

**Central-Apotheke**, Inh. K. Mazonas, Herm.-Göring-Str. 16 49 19

**Central-Café**, Inh. K. Werner, Hermann-Göring-Str. 11 29 41. 29 42

**„Chempharmali“**, Drogegroßhandlung, Inh. Mark & Kolumbus, Straße der SA. 33 38 35

**Cheshire, B.**, Direktor, Adolf-Hitler-Str. 12 38 87

**Cirolles, Grete**, Hebamme, Holzstraße 3c 39 45

**Cizauskas, Oskar**, Schiffsmakler, Kath. Predigerstr. 40 79

**Clausmühlen, Gut**, Inh. Zemesbankas 23 55

**Conrad, Erna**, Lehrerin, Altenbergstraße 8 31 98

**Conrad, Heinrich**, Landwirt, Althof 40 33

**Conrad, Max**, Schuhgeschäft, Inh. Johannes Weidlich, Friedrich-Wilhelm-Str. 29 40 34

**Czeskleba, Eduard**, Holzkorn, Adolf-Hitler-Str. 22 36 10

**Czychy**, Kreisverband Memel im Reichsverband für Deutsche Jugendherberg., Kantstr. 4 22 36

**Dagllis, I.**, Dr. med. (9-11, 15 bis 17), Mannheimer Str. 30 25 71

**„Daheim-Hospiz“**, Verein der Freundinnen junger Mädchen, Polangenstr. 7 43 62

**Dammerdeich, Edith**, Turnplatz 6 20 57

**Dannelautzki, Domherr**, Kath. Pfarramt, Töpferstr. 13 20 10

**Danzer, W., Hennig & Co.**, Spezialhaus f. sämtl. Textilwar., Börsenstr. 1-4 22 11. 22 88

**Dargis, L.**, Direkt. der Baltijos Transporto Bendrovė, Altenbergstraße 5 48 84

**Dehning, Henry**, Baunternehmung, Zweigniederlass. Pillau, Baubüro Memel, Festungsstraße 39 22

**Demenat, Adolf**, Kolonialwar., Lebensmittel u. Biersubben, Breite Straße 29 44 30

**Demisch, Oskar**, Fleischermstr., Ferdinandsplatz 6 31 29

**Denda & Co.**, O. H. G., Oberstraße 28 12

**Derlat, Gertrud**, Friseurgesch., Hermann-Göring-Str. 9 22 39

**Derwensky, Kunst-, Bau- und Maschinenschlosserei**, Bommelsvitte 95

**Dehof, H.**, Standartenführer, Kantstraße 4 39 27

**Deutsche Bank, Filiale Memel**, Straße der SA. 48-49 Für Ferngespräche 42 35 Für Ortsgespräche \* 41 73

**„Deutsches Haus“**, Hotel, Inh. Ida Herberger, Friedrichsmarkt 7 43 13

**Deutsches Rotes Kreuz**, + Bereitschaft Memel-Stadt m.u.w., Friedr.-Wilhelm-Str. 5-6 32 11

**Deutsches Theater**, Büro, Theaterplatz 22 66

**Dexneit, Kurt**, Kaufmann, Wissensquerstraße 32 48 29

**Dichmann, P.**, Dipl.-Ing., Wohn. Bahnhofstr. 9 20 50

**Didzys, Walter**, Dr. med., Arzt, Praxis, Str. d. SA. 48-49 25 39 Wohnung Mellneraggen 34 39

**Dieckert, Alfred**, Dr. med., Arzt (8-11, 15-17), Hermann-Göring-Str. 34 42 30

**Dippel, R.**, Automobile und Ersatzteile, Polangenstr. 20 31 64

**Dirvianskis, Sandwehrstraße** 28 49 87

**Dischhäuser, Artur**, Fuhrhalterei, Grabenstr. 8 23 46

**Dobles, M.**, Roßgartenstr. 7 26 21

**Dobles, M.**, Schlosserwerkstatt, Motorräder, Fahrräder u. Radio-Apparate, Herm.-Göring-Str. 21 35 07

**Doering, K. L.**, Schokoladenfabrik, Filiale, Thomasstr. 6-7 25 80

**Doering, H. L.**, Bäckerei, Thomasstraße 6-7 49 24

**Doering, H. L.**, Bäckerei, Hermann-Göring-Str. 17 46 52

**Doering, Kurt**, vorm. H. L. Doering, Schokoladen-, Keks- und Teigwarenfabrik, Mühlenortstraße 22 24 16

**Doering, M.**, Dampfbäckerei u. Konditorei, Hauptgeschäft Jungfernerstraße 7 20 61

**Doering, M.**, Dampfbäckerei u. Konditorei, Steinortstr. 1 23 79

**Doering, M.**, Dampfbäckerei u. Konditorei, Filiale, Mühlenortstraße 94 34 90

**Doering, M.**, Eisdiele, Börsenstraße 10-11 36 84

**Doligkeit, Paula**, Lehrerin, Mellneraggen 27 40

**Dombrowski, Erich**, Töpferarbeiten, Paradiesstr. 2a 35 04

**Dombrowski, Karl**, Töpfer, Ofen- u. Herdhaugeschäft, Schlewiesstraße 11 23 66

**Dombrowski, Paul**, Töpfermeister, Oberstraße 4 42 49

**Domres, Wilhelm**, Kaufmann, Schwaneustraße 17 42 82

**Domschelt, Ernst**, Regierungsbaumstr. a. D., Wertstr. 16-20 21 30

**Domschelt, Hermann**, Baugeschäft, Wertstraße \* 21 39

**Domschelt, Oskar**, Architekt, vereidigter Sachverständiger, Adolf-Hitler-Str. 1 20 66

**Döpner, Hermann**, Autovermietung, Roßgartenstr. 11 47 52

**Döring, Erich**, Güter, Grundstücke, Hypotheken, Johannes-Schirmann-Str. 24 24 09

**Döring, Hans**, Landwirt, Schmeltellstraße 1 24 69

**Döring, Hermann**, Prokurist, Wohnung Mannheimer Str. 18 48 50

**Dörksen, Bruno**, Kaufmann, Wohnung Kantstraße 2a 47 49

**Dörksen, Marie**, Töpferstr. 8a 34 30

**Dörr, Albert**, Fleischermeister, Joh.-Schirmann-Str. 13 28 45

**Dörr, Franz**, Autowerkstätte, Polangenstr. 8, Tlg.-Adr.: Autodörr, Memel 43 36

**Dörr, Franz**, Autobehöhrer und Autoteile, Adolf-Hitler-Str. 9 37 12

**Dowidat, Fritz**, Fuhrhalterei, Turnplatz 3 23 77

**Draumann, Hermann**, Schneidermeister, Damen- u. Herrenmaßschneid., Polangenstr. 23-24 28 81

**Drell, Arthur**, vereidigt. Bücherrevisor, Kaufmännische Privatschule, Grüne Straße 9 32 39

**Dresdner Bank Filiale Memel**, Börsenstr. 5a 33 03. 44 04

**Dreßler, Adolf**, Bäckerei, Bommelsvitte 159 46 53

**Dreßler, Ernst**, Kolonialwarenhandl., Mühlenstr. 11 24 42

**Dreßler & Joswig**, Holzmakler, Str. der SA. 48-49 35 91

**Dreßler, Kurt**, Kaufmann, Süderspitze 29 13

**Drews, Wilhelm**, Fischerstraße 5-6 47 88

**Drosdowsky, M.**, Schwaneustraße 21 22 30

**Druckhaus Gutenberg**, Simon-Dach-Str. 1 46 46

**„Druckkunst-Werkstätte“**, Druckerei, Töpferstr. 1b 37 39

**Düneninspektor**, Sandkrug 35 83

**Dumath, Richard**, Dr., Studierat, Roßgartenstr. 10 23 50

**Dumbries, Martin**, Kreisauschubsekreter, Ferdinandstr. 11 42 18

**Dumont du Voitel, Bruno**, Kohlenbandlung, Büro Winterhafen 29 21

**Dumont du Voitel, Bruno**, Kohlenhbl., Börsenstr. 1-4, Tlg.-Adr.: Dumont, Memel \* 21 47 Nach Geschäftsschluß: Neubert, W., Prokurist 47 47 Willoweit, E., Prokurist 25 69

**Eckert, Artur**, Nordring 5 32 72

**Eckert, Ida**, Schneiderin, Hofstraße 2 23 85

**Eglien, Gebrüder**, Möbelfabr., Mühlenortstr. 108-109 42 24

**Ehmer, Alfred & Co.**, Akt.-Ges., Holzwerke, Mühlenstraße Nr. 121-122 \* 21 71

**Ehmer & Co.**, Akt.-Ges., Stadtniederlage, Mühlenamststr. 30 22

**Ehrenfried, Leo**, Töpfermeister, Wohn. Wissensquerstr. 17 38 43

**Ehrhard, M.**, Nachf. W. Fey, Photograph, Hermann-Göring-Str. 13 29 75

**Eichant des Memelgebiets**, Witwenstiftstraße 1 25 35

**Eichholz, Walter**, Schmiedemstr., Hintere Wertstraße 13 37 27

**Eilberg, A.**, Sägewerke, Janischker Straße 25 21

**Eisenhandel „Osten“**, G.m.b.H., Eisen- u. Eisenwaren, Großhandel, Ballaststraße 3a, Telegr.-Adr.: Handeleis, Memel \* 41 45

**„Eisenhof“**, + Akt.-Ges., Direktor Liphardi, R., Holzstraße 11, Tlg.-Adr.: Eisenhof Memel \* 45 49

**„Eisenhof“**, Akt.-Ges., Abt. Teerfabrik, Unionstraße 37 15

**Eich-Apotheke**, + Inh. Otto Kunellis, Friedrich-Wilhelmstraße 42 39 28

**Eich-Drogerie**, Inh. A. Hennig, Straße der SA. 7-8 39 52

**Elektrizitätswerk**, + Otto-Böttcher-Straße 19 45 68

**Elfert, Heinz**, Frisiersalon, Börsenstraße 12 37 82

**Elsner, Helmut**, Molktestr. 31 27 69

**Endries, Erich**, Paulstraße 10 25 55

**Endruschat, Fritz**, Restaurant „Zum Pilsner“, Magazinstr. 13 43 68

**Engel, Hermann**, Mellneraggen I 30 44

**Engel, Mathilde**, Krankenschwester, Turnplatz 5 27 41

**Engelke, Emil**, Bäckerei nnd Konditorei, Parkstr. 6 39 58

**Engelke, Friedrich**, Dange-Ziegelei, Inh. Engelke, Henry 36 20

**Engelke, F.**, Wohnung Bahnhofstraße 6 35 27

**Erni, Joseph**, Dampfmolkerei, Carlsberg 23 39

**Esch, Nachf. Hans Sonnenberg**, Fleischer, Bommelsvitte 115 28 18

**Esch-Schwanitz, Ella**, Hebamme, Töpferstr. 23 25 53

**Eschle, Kurt**, Zuckerwarengroßhandlg., Baakenquerstr. 1 42 43

**Esins, Adam**, Kolonialwarenhandlung, Mühlenstr. 99 24 35

**Etelsonas, G.**, Ing., Direktor der Holzdrahtfabr., Janischker Str. 10 27 39

**Evangelischer Jugendverband des Memelgebiets**, Adolf-Hitler-Straße 3 32 56

**Evangelische Kirchenkasse der St. Johanniskirche**, Straße der SA. 25a 35 56

**Evangelisches Konsistorium des Memelgebiets**, Adolf-Hitler-Straße 3 38 25

**Fabian, Franz**, Malermeister, Grünestraße 4 32 89

**Färber, Rudolf**, Betriebsleiter des Kraftverkehrs u. Bauobersekr., Wieners Promenade 3 25 60

**Falk, William**, + Direktor, Mühlendammstraße 4 41 49

**Faust, August**, Autovermietung, Bahnhofstraße 4 I 48 08

**Faust, G.**, + Korsett-Atelier, Adolf-Hitler-Straße 6 22 65

**Fehre, Bernhard**, Dr., med., Chefarzt des Krankenhauses, Adolf-Hitler-Straße 1 44 50

**Feist, Alfred**, Handelsschule, Bücherrevisor, Hermann-Göring-Straße 37-39 29 64

**Fernau, Johannes**, Kaufmann, Kantstraße 15 23 44

**„Ferrum“**, Handels- u. Industrie-gesellschaft m.b.H., Eisengießerei, Adolf-Hitler-Straße 29 58

**Festungskommandantur a. Marinestandort - Vermittlungsstelle**

**Feuersozietät für die Provinz Ostpreußen**, Zweigstelle der Geschäftsstelle Tilsit in Memel, Hermann-Göring-Str. 14 I 39 98

**Feuerwehr**, Polangenstr. 36 66

**Fey, W.**, M. Ehrhard Nachf., Photographie, Hermann-Göring-Straße 13 29 73

**Finanzamt**, Straße der SA. 40 27 62

**Findels, Walter**, + Agenturen, Süderbuk 1 37 21

**Fink, Eduard**, Baugeschäft, Otto-Böttcher-Straße 11 42 69

**Fink, Erna**, Heinrich-Pietsch-Straße 5 26 69

**Fisch, Rudolf**, Klavierhandel u. Stimmungen, Kl. Sandstraße 2 26 34

**Fischer, Gustav**, Gerichtsvollziehungsbeamter, Hugo-Scheu-Straße 9 28 84

**„Fischers Weinstuben“**, Inh. Bruno Bouchard, Bäckerstr. 9-10 29 34

**Fizia, Theodor**, Johannes-Schirmann-Str. 24 23 32

**Flick, Gertrud**, Alte Poststraße 1 II 43 92

**„Flora“**, Chem. Laboratorium, Inh. R. Taitz, T. Gerschenowitz & Co., Schuhstr. 7-8 30 13

**Förster, A.**, Pohlentz Nachf., Bücher, Papier u. Schreibartikel, Börsenstr. 10-11 36 40

**„Fortuna“**, Wäscherei, Inh. Vera Neumann, Herm.-Göring-Str. 52-54 35 62

**„Fortuna“-Drogerie**, Inh. Otto Raseh, Hermann-Göring-Str. 7 37 67

**Franz, Auguste**, Heinr.-Pietsch-Straße 3 32 22

**Franz, Eduard**, Agenturen, Wissensquerstr. 1a 34 52

**Frauz, Walter**, Gutshesitzer, Lankischken 29 67

**Frederking, Helmut**, Kaufm., Kantstr. 4a 49 77

**Fredrik, Johannesen u. Co., A. G.**, Schiffsmakler, Befrachtungs-Agenten, Havarie-Kommissare, Kohlen-Importeure, Friedr.-Wilhelm-Straße 25, Postfach 92, Telegr.-Adr.: „Johannesen Co. Memel“ \* 41 38

Nach Geschäftsschluß: Betriebsführer: A. Kronberg 36 60

Befrachter: A. v. Gernet 28 89

Zelldeklarant: W. Schultz 27 60

„H. Legait 43 79

Oberstauer: G. Brüsewitz 31 04

**Fremdenheim Marta**, Reischies, Töpferstr. 1a 49 34

**Frentzel, Jenny**, Lotsenstr. 7b 22 56

**Frick, Wilhelm**, Janischker Str. 4 28 17

**Friederici, Erich**, Manufakturwaren- n. Konfektionsgeschäft, Fleischbänkenstr. 2 30 42

**Friederici, Gustav**, Haushaltungs- und Wirtschaftsartikel, Friedrichsmarkt 3 32 94

**Frisch, Otto**, Schmiedemeister, Holzstr. 19 43 90

**„Frischei“** Genossenschaft e. G. m. b. H., Gumbinnen, Grabenstr. 11-12 28 88

**Frischmann, Bernhard**, Prokurist, Wieners Promenade 2 47 74

**Frischmann, Hertha**, Altenbergstraße 4 34 76

**Frischmann, Kurt**, Kaufm., Janischker Str. 46 38 96

**Frischmann, Willy**, Schmiedemeister, Schlächterstr. 4a 31 18

**Fritze, Walter**, Lebensmittel u. Milchwaren, Verkaufsstelle, Mülherstr. 3 49 68

**Fröhlich, Johann**, Fuhrhalterei, IV. Querstr. 11 24 22

**Frucht-Import, Friedr.-Wilhelm-Straße 17-18** 46 63

**Fuchs, Henry**, Hauptlehrer, Altenbergstr. 7 37 54

**Füllhase, Krim.-Kommiss.**, Ringstraße 1 49 08

**Gaigalaitis, Vilnius, Dr.**, Prof. der Theologie, Philosophie, Polangenstr. 19a 38 13

**Gailius, Viktoras**, Wohnung Sembritzkiestr. 5 28 69

**Gajewski, Edmund**, Stadtkr. im Städt. Krankenhaus, Grüne Straße 3 40 49

**Gallinat, Malernstr.**, Johannes-Schirmann-Straße 4-5 48 70

**Galvanaukas, Ernestas**, Wohnung Molktestr. 6 43 38

**Garmeister, Bruno**, Straße der SA. 6 35 43

**Garmeister, Bruno**, Kaufm., Ernst-Wiechert-Str. 4 46 90

**Gawehn, Hermann**, Bommelsvitte 25 I 47 86

**Gaswerk**, + Otto-Böttcher-Str. 45 67

**Gebenus, Otto**, Königswäldchen, Holzstr. 21 30 25

**„GEFA“-Korsettatelier**, + Adolf-Hitler-Str. 6 22 65

**Geheime Staatspolizei:** Grenzpolizei-Kommissariat, Memel, Polangenstr. 33-34 \* 21 75

Grenzpolizeiposten Memel-Hafen, Holzstr. 21 30 25

**Gellhaar, Fritz, Dr.**, Direktor d. Oberversicherungsamts u. Landesrat, Molktestr. 2a 26 40

**Gehrau, Marie**, Hebamme, Polangenstr. 15 29 77

**Gellner, Arved**, Johannisstr. 8 22 84

**Gellschat, Carl**, Wagen-, Auto-Karosseriebau, Auto-Reparaturen, Hospitalstr. 5-6 44 16

**Gellschat, Emil, Kfm.**, Königswäldchen 39 29

**Gelissun, Martia**, Lehrer, Hirschbergerstr. 26 39 86

- Genatowski, Otto**, + (früher Reich, H.), Hermann-Göring-Str. Nr. 38-40 47 41
- Gendarmarie-Inspektion**, Polangenstr. 3 26 24
- Genske, Kurt**, Reifschlägerstr. 7 24 02
- Gerhard & Hey**, Memeler Agentur d. Lettl. Spedition, Akt.-Ges., Polangenstr. 37-39, Tlgr.-Adr.: Gerhardey, Memel 29 11
- Gerhardt, August**, Kolonialwaren und Lebensmittel, Veitstraße 37 23 68
- Gerlach, John**, Wohnung Hermann-Göring-Str. 18, Tlgr.-Adr.: Gerlach, Memel 37 55
- Gerlach, J. G.**, Sägewerk, Mühlenstr. 127, Tlgr.-Adr.: Gerlach, Memel 24 18
- „Germania-Halle“**, Inh. Paul Szogs, Polangenstr. 1 30 07
- v. Gernet, A.**, Angestellter der Fa. Fredrik Johansson & Co., Mellneraggen 1 28 89
- Gernalis, Erich**, Töpfermeister, Töpferstr. 1b 48 69
- Gerwin, Max, Kfm.**, Ballaststr. 1 32 10
- Gerwin, Willy**, Fuhrhalterei, Steintorstr. 6 39 85
- Gesinski, E.**, Studienrat, Hindenburgplatz 7 20 47
- Geßner, Adolf, Dr.**, Sanitätsrat, Facharzt f. Chirurgie u. Frauenleiden (im Städt. Krankenhaus 12-13); Fernsprecher Städt. Krankenhaus 41 29 Wohnung Adolf-Hitler-Str. 18a 37 61
- Girtz, Willy**, Klempermeister, Wohnung Holzstr. 20 26 59
- Glogau, Fritz**, Sattlermeister, Neue Str. 1 49 28
- Glogau, Fritz**, Vertreter, Kettenstraße 5, Telegr.-Adr.: Glogau, Memel 49 27
- „Glückauf“**, Eisen- und Metallgießerei, Steintorstr. 4 36 37
- Görke, Herbert, Kfm.**, Lotsenstraße 5 28 10
- Götz, Carl**, Börsenstr. 10-11 32 36
- Götzke, C. R.**, Mineralwasserfabrik, Gartenstr. 3-4 31 10
- Goldene-Adler-Apotheke**, Inh. Dr. E. Gugath, Börsenstr. 5 25 16
- Gorny, Franz, Kfm.**, Hermann-Göring-Str. 10 29 35
- Gorny, Franz**, Restaurant „Zum Franzl“, Hermann-Göring-Str. 10 40 39
- Gorny, Heinrich**, Kolonialwaren u. Schank, Otto-Böttcher-Str. 20 38 37
- Gorny, Otto, Kfm.**, Grabenstr. 13 38 28
- Gose, Henry**, + Geschäftsführer der Memeler Dampfschiffahrtsgesellschaft m. b. H., Luisenstr. 47 38
- „Gothaer Lebensversicherungsbank“**, + A.-G., H. W. Schirmer, Adolf-Hitler-Str. 26, 1 39 14
- Gottschalk, Kurt, Kfm.**, Ankerstraße 15 46 03
- Gottschalk, Otto**, Wohnung Hermann-Göring-Str. 10 27 54
- Gräwert, Robert**, vorm. Buddrick & Co., Eisenhandlung, Hermann-Göring-Str. 38-40 42 41
- Gräwert, Robert**, Wohn. Kantstraße 4a 26 33
- Graf, Arvid Bruno**, Vertretung, Roßgartenstr. 10 24 99
- Grasteit, Richard**, Manufaktur- u. Modewaren, Börsenstr. 15-17 30 49
- Grau, Kurt**, Kreisleiter, Altenbergstr. 12 25 90
- Graffenberger, Lina**, Friedrich-Wilhelm-Str. 9-10 28 29
- Greitschus, Johann**, Fuhrmann, Steintorstr. 20 37 80
- Gresippes, Hermann**, Roßgartenstraße 6 30 29
- Grenlich, Eitel**, Mittelschulmusiklehrer und Dirigent des Arbeitergesangvereins, Kantstr. 16 28 40
- Grigat, E.**, Gerichtsvollziehungsbeamter, Budsarger Str. 29 82
- Grigat, Michel**, Landwirt, Alt-hof II 35 19
- Grigat, Walter**, Hauptlehrer, Roßgartenstr. 12b 32 80
- Grigoleit, Georg**, Lederwaren, Friedrich-Wilhelm-Str. 38 44 18
- Grigoleit, Georg**, „Lederbörse“, Börsenstraße 7 49 47
- Grigoleit, Rudolf**, Maßgeschäft u. Schnellbesohlanstalt, Töpferstraße 1b 22 32
- Grimm, Franz**, Schlosser, Schlosserstraße 2 30 81
- Grimm, Julius**, Schmiedemeister, Mühlenstraße 13 24 53
- Gröger, Oskar**, Möbelschleierei, Johannes-Schirrmann-Str. 21 43 04
- Gröger, Reinhard**, Fleischermeister, Bommelsvitte 4 36 04
- Gröger, Rudolf**, Malermeister, Alte Sorgenstraße 2 40 56
- Gröning, Fritz**, Stadsekretär, Eduardshof 30 03
- Groxan, Gebr.**, Kurzwaren und Papiergroßhandlung, Friedrich-Wilhelm-Straße 33-34 32 44
- Gronau, Curt, Kfm.**, Steintorstraße 2 30 48
- Gronau, Otto**, Lehrer, Wieners Promenade 4a 48 83
- Gronenberg, Meta**, Hebammen-schwester, Friedr.-Wilhelm-Str. Nr. 19-20 27 16
- Gronenberg, Theodor**, Blumen-geschäft, Börsenstr. 13 44 40
- Gronenberg, Theodor**, Gartenbaubetrieb, Mühlendamstr. 21 39 62
- Gropier, Erich, Dr. med.**, Adolf-Hitler-Str. 12 22 75
- Groppier, Bruno**, Adolf-Hitler-Straße 10 29 46
- Großmann, Agnes**, Sandkrug 20 77
- Großmann, Otto, G. m. b. H.**, Intern. Spedition, Zollabfertigung, Rollfuhrbetrieb, Möbeltransport u. Getreidekontrolle, Polangenstr. 37-39, Tlgr.-Adr.: Controlco, Großmann, Supervise oder Zerollo, Memel \* 41 55
- Großmann, Otto, G. m. b. H.**, Bahnspedition, Bahnhof, Güterabfertigung 42 45
- Grube, Ernst**, Gerichtsoberssekretär, Töpferstr. 20 31 27
- Grubert, Jul.**, Schuhreparatur., Töpferstraße 15 26 57
- Grüne Apotheke**, + Inh. E. Stephani, Friedrich-Wilhelm-Str. Nr. 27-28 40 35
- Grundmann, Elise**, Breite Str. 2 49 73
- Gubba, James**, Gutsbesitzer, Gütahöfen, Adl. 37 56
- Güterabfertigung**, + Hafen \* 41 31
- Güterbahnhof** 26 35
- Gureckas, M.**, Dipl.-Forstwirt, Inh. der Fa. Baltikum, Moltkestraße 32 23 99
- Gust, Eduard**, Restauration, Holzstraße 10 25 81
- Gutsverwaltung Bachmann**, Georg Schwandt, Verw. 23 64
- Gutsverwaltung Liebkcn** 34 34
- „Guttempler-Logenhaus“**, Alkoholfreies Café, Grüne Str. Nr. 1a 46 23
- Gwildies, Gustav**, Birkenstr. 10 43 80
- Haasenbein**, Fischereiaufsicht, Zitadelle 35 71
- Habedank, Erich**, Goldschmiedemeister u. Juwelier, Hermann-Göring-Straße 15 47 82
- Habedank, L.**, Verbandstoffvertrieb, Hermann-Göring-Str. 15 47 00
- Habedank, Paul**, Staatl. gepr. Dentist, Hermann-Göring-Str. 1 42 01
- Habedank, Walter**, Kfm., Sandwehrstraße 30 62
- Hafenrestaurant**, Inh. E. Rose, Holzstraße 15 48 24
- Haffner, Carl**, Radiotechniker, Friedr.-Wilh.-Str. 14-15 43 77
- Hahn, HansDietrich, Dr.**, Zahnarzt, Herm.-Göring-Str. 9 25 32
- Hahn, Paul, Dr.**, Mellneraggen I 38 52
- Hall, Johannes**, Büro Johannisstraße 6 20 23
- Hall, Johannes, Direkt.**, Simon-Dach-Straße 5, 1 28 56
- Hann, Alfred**, Bäcker, Bommelsvitte 220 42 51
- Hann, Alfred**, Bäckerei, Filiale, Otto-Böttcher-Str. 20 42 53
- Hann, Alfred**, Bäckerei n. Konditorei, Mellneraggen 1 46 38
- Hansa-Drogerie**, Inh. Arthur Hennig, Johannes-Schirrmann-Straße 15 25 76
- „Hansakeller“**, Lebensmittel- u. Südfischhandlung, Hermann-Göring-Strade 19 43 49
- Hansen, Axel**, Kantstr. 30 43 22
- Hansen, Sigrid**, Roßgartenstr. Nr. 15 35 86
- Hase, August & Dubbin, Kurt**, Tischler, Parkstr. 6b 24 93
- Hastord, Casimir**, Landw. Buchführung und Revisionskontor, Schuhstr., Ecke Schulstr. 29 63
- Haupt, Bruno**, Fleischermeister, Stauerstraße 1 31 53
- Hauptzollamt, Norderbuk** \* 41 61
- Zollamt Hafen 32 84
- Packhof 2, Winterhafen 36 22
- Packhof 3, Ballastplatz 31 02
- Packhof 4, Winterhafen 25 64
- Devisenstelle (Akzisengeb.), Norderbuk 4 34 42
- Zollfahndungsstelle, Norderbuk 28 34
- BZ Kom. (G), Memel-Nord, Müllerstraße 3 24 04
- BZ Kom. (G), Memel-See, Altenbergstraße 5 23 93
- BZ Kom. (G), Memel-Ost, (Klausmühle) benutzt 23 55
- ZA St. (G), Hafen 38 10
- ZA St. (G), Sandkrug 36 80
- Zollamt Hafen, Buchhalterei 38 70
- Häwert, Erich, Dr. med., Arzt**, Hermann-Göring-Str. 2 47 50
- Heffelfabrik G. m. b. H.** in der Memeler Aktien-Brauerei, + Steintorstraße 7 \* 41 49
- Heeresbauamt**, Johannes-Schirrmann-Straße 11-12 43 58
- Heidenreich, Johanne**, Lebensmittelgeschäft, Schlächterstr. 1 48 18
- Heidrich, A.**, Damen-, Herren-, Kinderbedarfsartikel, Hermann-Göring-Straße 21 23 75
- Heidrich, Emma**, Autovermietung, Hirschbergerstr. 10 44 14
- Hein, Edwin, Dr.**, Otto-Böttcher-Straße 5 39 23
- Hein, E., Dr. und Kasper, B., Dr.**, + Zahnärzte, Börsenstr. Nr. 14 I 44 43
- Heißluftmangel**, Inhab. Frieda Burmeister, u. Co., Polangenstraße 27 26 14
- Heißmangel E. Böttcher**, Hermann-Göring-Str. 53 42 79
- Heitmann, Karl**, Turmplatz 1 29 69
- Heitmann & Laue**, Eisengroßhandlung, Werftstr. 7, Telegr.-Adresse: Eisenlaue, Memel \* 41 59
- Hems u. Co.**, Baugeschäft, Müllerstraße 4 48 33
- Henke, Franz**, Spedition, Viktoriahau, Polangenstraße 5 37 24
- Hennig, Helene**, Thomasstr. 20 39 60
- Hennig, Henry**, Herm.-Göring-Straße 5 23 34
- Hennig, Werner**, Textil-Kfm., Adolf-Hitler-Str. 14 II 22 89
- Henning, Lisbeth**, Blumenhdl., Hermann-Göring-Straße 9 48 49
- Wohn. Jägerstraße 15a 32 63
- Henning, Max**, Maschinenbauanstalt u. Metallgießerei, Inh. Georg Henning, Schlossermstr., Mühlendamstraße 3-4 36 27
- Herberger, C. G.**, Dampfschiffahrtsgesellschaft, Süderbuk 5 25 19
- Herberger, C. G.**, Wohnung Grabenstraße 6 25 18
- Hering, W. u. Co.**, Straße der SA. 3-4 47 20
- Hermann, Fritz**, Maler, Lotsenstraße 5 31 73
- Herrmann, Arnold**, Gendarm-Bezirks-Oberwachmeister, Mellneraggen 37 08
- Heß, Carl**, Bäckerei, Mühlenstraße 8 24 50
- Hesse, Anton, Dr.**, Obertribunalsrichter, Hindenburgplatz 7c 23 52
- Hetkamp, Zollamtman**, Kantstraße 8 22 86
- Heycke, G.**, Kartonnagen, Druck-sachen, Parkstraße 4 43 85
- Heydemann, Heiner**, Fleischermeister, Steintorstr. 4 47 46
- Heydemann, M.**, Feldstraße 14 27 18
- Heygster, Marie**, Moltkestr. 10 36 28
- Hiehle, Albert**, Kaufmann, Grüne Straße 3 39 17
- Hilfert, Friedrich**, + Hotel „Zur Ostbahn“, Johannes-Schirrmann-Straße 1-3 44 19
- Hilfert, Friedrich**, Wohnung Johannes-Schirrmann-Str. 1-3 32 09
- Hilgendorf, C. G.**, Gutsbesitzer, Parkstraße 2-3 42 84
- Hintz, Georg, Dr. med.**, prakt. Arzt, + Adolf-Hitler-Straße 12 47 42
- Hinz, Carl**, Roßgartenstraße 9 37 63
- Hinz, Olga**, Blumengeschäft, Hermann-Göring-Str. 59 48 77
- Hinz, Wilhelm**, Schornsteinfeger-Meister, Schützenstr. 4 26 70
- Hirschberger, Edith**, Wohnung Adolf-Hitler-Straße 28 29 25
- Hjörd, W. G. m. b. H.**, Lackfabrik, Polangenstr. 10 38 38
- Hockling, Karl**, Kapitän, Job.-Schirrmann-Str. 6 20 26
- Holer, Oskar**, Elektro-Installat. und Ankerwickelerei, Schwanenstraße 25 40 78
- Holer, Walter**, Fleischerstr., Hermann-Göring-Str. 59 30 51
- Holer, Wilhelm**, Veitstraße 2 39 78
- Hoffmann, Artur**, „Triumph“-Batteriefabrik, Hermann-Göring-Straße 53 30 86
- Hoffmann, Helene**, Lebensmitt.-Handl., Börsenstraße 9 29 60
- Hoffmann, Louis**, Moltkestr. 27 43
- Höllger, Dr.**, Zahnarzt, Herm.-Göring-Straße 47-48 48 25
- Holzdrahtfabrik**, Memeler, Akt.-Ges., Janischer Str. 9-10, Telegr.-Adr.: Splints, Memel 49 12
- Holzhauser, Arthur**, Technisch. Büro für Heizungsanlagen, Hermann-Göring-Str. 17 48 64
- Holzhauser, Kurt**, Ing., Sandkrug 32 92
- Holzhauser, Walter**, Töpfermeister, Kantstraße 7 32 93
- Holzkommission u. Spedition**, G. m. b. H., Janischer Str. 9-10, Telegr.-Adr.: Mehokos, Memel 46 39
- Holzjöhner, Siegfried**, staatl. gepr. Dentist, Hermann-Göring-Straße 15 27 57
- Homfeld, E.**, Direktor, Börsenstraße 15-17 38 26
- Hönert, Hermann**, Roßgartenstraße 7 34 70
- Höpfner, Einar**, Leiter der Fa. „United Baltic Corp. Ltd.“, Bahnhofstraße 9 29 48
- Höpfner, Magda**, Wohnung Roßgartenstraße 11 39 59
- Hopp, Franz**, + Inh. der Fa. Oscar Braun, Eisenwaren- und Maschinehandlung, Hermann-Göring-Straße 23 36 35
- Hopp, Karl Heinz**, Lederhdl., Straße der SA. 5, Eing. Fleischbänkenstraße 28 78
- Horn, Ernst**, Bäcker, Kettenstraße 9 34 75
- Horn, Ernst**, Neuer Markt 1 47 31
- Horn, Robert**, Bäckerei, Gr. Sandstraße 5 42 38
- Hotel „Zur Ostbahn“**, + Inh. F. Hilfert, Johannes-Schirrmann-Straße 1-3 44 19
- Hoven, Paul**, Extrakte, Säfte u. Hovens Weiße, Wiesenquerstr. 2c 26 50
- Hühnerbein, Edwin**, Fleischermeister, Bommelsvitte 129 43 47
- Huhn, Franz**, Geschäftsführer d. Fa. Kaisers Kaffeegeschäft G. m. b. H., Altenbergstr. 7 46 50
- Huhn, Walter**, Simon-Dach-Straße 4 43 69
- Huhn, W., Kfm.**, Wohnung Bahnhofstraße 6a 35 52
- Hulpke, Erwin**, Paulstr. 11 49 82
- Hundsörfer, Anna**, Kreis-frauenchaftsleiterin, Memel-Land, Roßgartenstraße 1 28 75
- Hundsörfer, Edith**, Kantstraße 30 27 55
- „Ideal“**, Strumpffabrik, Inh. Declys, Ziegelei 27 51
- Idzelis, Martin**, Schlossermstr., Friedrich-Wilhelm-Str. 1 25 68
- Ilgandas, Andrius**, Wohnung Gr. Sandstr. 10-11 34 51
- Ilgandas, Georg**, Kolonialwaren-handlg., Roßgartenstr. 9 39 32
- Immobilien-Vermittlungs-Büro**, Wilhelm, Thomas, + Grüne Straße 13a 20 71
- Industrie- u. Handelskammer des Memelgebiets**, Börse \* 41 68
- Innendekoration**, Inh. Werner Blome, Gardinen, Teppiche, Straße der SA. 7-8 43 41
- Ipach, Fritz**, + Adolf-Hitler-Straße 1 (Anruf durch Apollo) 46 10
- Issermann, Wilhelm**, Kapitän, Baakenstraße 4 30 30
- Jacknan, Kurt**, Autovermietung, Rippenstraße 8 25 92
- Jackschles, Margarete**, Adolf-Hitler-Straße 23 32 07
- Jagst, Heinrich**, Radio-Appar., Fahrräder u. Musikinstrumente, Friedr.-Wilh.-Str. 14-15 43 19
- Jagst, Helene**, Lebensmittel-geschäft, Mühlenstr. 60a 31 03
- Jahn, Arno & Co.**, Mühlenwerke, Tilsiter Str. 4 \* 41 51
- Jahn, Arno & Co.**, Hafenspeicher, Neuer Markt 5 30 72
- Jahn, Arno**, Rumpfschken 42 64
- Jahn, J.**, Getreide-, Saaten-, Mehl- u. Futtermaterialienhdlg., Städt. Flachswaage, Fischerstraße, Zimmer 8 28 55
- Jahn, Johann**, Mehl- und Getreidehandel, Steintorstr. 1-2 48 39
- Jakubelt, Franz**, Tapeten, Linoleum, Wachstuche, Inh. C. Würschmidt, Börsenstr. 13 48 62
- Jakubelt, Heinrich**, Techn. Bedarfsartikel, Agenturen-Vertrieb, Mannheimstr. 26, Tlgr.-Adr.: Hajak, Memel 24 65
- Jakuschelt, M.**, Otto-Böttcher-Straße 1 34 98
- Jankowsky, Gebr.**, + Schuhwarenhaus „Salamander“, Alleinverkauf a. d. Börsenbrücke 42 32
- Jankowsky, Ernst**, Seelotse, Schleswiesstraße 26 44 45
- Janulaitis, Petras**, Gutsbesitzer, Daugallen (Gut Schaulen) 28 31
- Janz, Hugo**, Bäckermstr., Breite Straße 27 28 36



- Jaudöim, Michel**, Bau- u. Sargtischlerei, Mühlenstr. 59a 24 64
- Jaudzins, Heinrich**, Maschinen- u. Motoren-Reparaturwerkstätte, Schleisstraße 25 38 78
- Javelovicvas, Schaja**, Kaufm., Grabenstraße 4 25 79
- Jenett, Rudolf**, Geschäftsführ. d. Fa. Robert Meyhoefer, G.m.b.H., Altenbergstraße 7 20 20
- Jochheim & Riege**, Versicherungsbüro, vorm. Kurt H. Luttenroth, Bäckerstr. 11-12, Telegr.-Adr.: Lutterkurt, Memel 28 42
- Jodias, Gebr.**, Straßenreinigungsinstitut, Lotsenstr. 6 20 63
- Johnke, Guts- u. Ziegleibesitzer**, Pormalen 32 29
- Joneleit, A.**, Nachflg., Fahrrad-Zentrale, Friedr.-Wilhelm-Str. 1 47 39
- Joneleit, M.**, Hausbesitzer, Alte Sorgenstraße 2 28 52
- Jost, Hans**, Rechnungsrevisor b. Landgericht Otto-Böttcher-Str. 15 34 95
- Josawelt, Carl**, Architekt, Borsenstraße 7 29 16
- Joswig, Kurt**, Teilhaber der Fa. Dreßler & Joswig, Birkenstr. 4 39 91
- Juergens, Werner**, Straße der SA. 48-49 49 41
- Jung, Otto, Kfm.**, Weinhandlung, Friedr.-Wilh.-Str. 21-22 27 19
- Jung, Paul**, + Kfm., Magazinstraße 1-2 44 47
- Jugendamt**, Lotsenstr. 1-3 37 22
- Junker, Erna**, Johannes-Schirmmann-Straße 9 35 73
- Jurawitz, Johann**, Kolonialwar., Schank u. Restauration, Geschäft Mühlenstraße 83 24 28
- Jurewitz, Hans**, Bankbeamter, Nordring 6 43 97
- Jurgan, Arthur**, Restaurant, Mühlenstraße 2 24 32
- Jurgan, Oskar**, Gasth., Clausmühlen 30 76
- Jurgeit, Martin**, Rechtsbüro, Grüne Straße 14 46 69
- Jurgeit, Michel**, Kolonialwarenhandlung und Landwirtschaft, Waisenhof 47 76
- Kadgiehn, Kurt**, Kfm., Wohnung Straße der SA. 20 25 10
- Kaestner's, Heiner-Söhne Nachfolger**, Thomasstr. 10-12, Telegramm-Adresse: Kaestner, Memel 31 15
- Kaewel, prakt. Zahnarzt**, Herm.-Göring-Straße 24 42 85
- Kairies, Hans**, Sandkrug, Verkehrsbauschen 35 81
- Kaiser's Kaffeeesch.**, G.m.b.H., Filiale Herm.-Gör.-Str. 1 27 17
- Kaiser's Kaffeeesch.**, G.m.b.H., Filiale, Straße d. SA. 14 36 88
- Kaitiris, Landwirt**, Vl. Querstraße 1 24 49
- Kaitinis, M.**, Becker, Carl, Nachflg., Mühelndammstraße 1 24 51
- Kakis, Fritz**, Fleischermeister, Mühlenstraße 36 38 09
- Kakis, Martin**, Hauptschriftleiter, Bahnhofstraße 7 39 56
- Kaklis, Franz**, Mechaniker, Rippenstraße 6 22 22
- Kakowski, Franz**, prakt. Arzt (8-10, 16-17), Borsenstraße 5 44 24
- Kalinauskas, Leo**, Vertreter, Firma Laivinkyste, Kaunas, Straße der SA. 48-49 29 83
- Kalkas, Henry**, Kfm., Hospitalstraße 7 43 46
- Kallweit, Straßennstr.**, Althof II 32 28
- Kallwies, Herm.**, Kolonialwar., Mühelndammstraße 28 38 88
- Kalwies, Johann**, Kolonialwar.-Hdlg., Friedrichsriede 17 26 31
- Kamisky, Elisabeth**, Bäckerstraße 21 28 23
- „Kammer-Lichtspiele“**, Friedrich-Wilhelm-Str. 25 31 48
- Kanalwerk**, Ballaststr. 7 25 43
- Kantauts, M.**, Fuhrmann, Bommelsvitte 39 23 69
- Karschles, Erich**, Schultat und Kreisgruppenleiter, Hindenburgplatz 7c 30 80
- Karwells, J. & Co.**, Bücherei u. Papierhandlg., Simon-Dach-Str. 1 47 59
- Karwells, Christoph**, Fleischer, Mühlenstraße 7 39 05
- Kaschub, Richard**, Stadtverw.-Insp. i. R., Moltkestr. 11 26 25
- Kasper, B.**, + Dr., Zahnarzt, Borsenstraße 14 44 43
- Kasper, Otto**, Möbel- und Bautischlerei, Holzstr. 8 38 06
- Kaspreit, Max**, Autoreparaturwerkst., Tilsiter Str. 53 32 21
- Kassat, W.**, Kfm., Handelsgesellschaft m. b. H., Alte Sorgenstraße 2 31 78
- Katasteramt**, Hindenburgpl. 5-7 36 49
- Katzke, Gustav**, Schlosserei und Waagenbau, Schlosserstr. 1 22 61
- „Kaufhaus Manufaktur“**, + G. m. b. H., Hermann-Göring-Straße 15 39 01
- Kausch, Otto**, Restaurant „Zum guten Tropfen“, Ballaststraße 1 39 55
- Kauscha, Reg.-Rat, Vorst. d. Hauptzollamts**, Neuer Markt 7 38 40
- Kawohl, Grete**, Polangenstr. 13 22 60
- Kawohl, Emil**, Bäckermeister, Bommelsvitte 22 47 85
- Keding, Emil**, Autovermietung, Hospitalstraße 25 23 29
- Kehrer, Erich**, Tischlermeister, Hospitalstraße 20 34 53
- Kehrer, Oskar**, Bankdirektor, Hügelstraße 3 20 22
- Kemeris, Franäs**, Kolonialwar.-Handlg., Theaterstr. 1 34 94
- Kemeza, Andrius**, Ferdinandsplatz 2 27 38
- Keralitis, Juozas**, Lehrer, Gut Jacken 29 18
- Kerstein, H.**, Dr., Borsenstr. 7 (Anruf durch Apollo) 46 10
- Kessing, Arthur**, Veitstraße 23 25 98
- Keßler, Louis**, Kolonialwarenhandlg. u. Schankgesch., Friedr.-Wilhelm-Straße 39-40 38 15
- Kibath, Georg**, Dr., Adolf-Hitler-Straße 9 I 28 70
- Kibelka, Fred**, + Musik- u. Sporthaus, Borsenstraße 1-4 46 87
- Kirwitzke, Dr. med.**, Landesmedizinalrat und Kreisarzt des Stadt- und Landkreises Memel, Fischerstraße 5-6 31 13
- Kirwitzke, J.**, Dr. med., Sandkrug (Privat) 36 77
- Kisser, Leonhard**, Fuhrhaltere, Veitstraße 12 35 59
- Klaas, Harry**, Schlosserei und Installation, Karlstr. 2a 27 46
- Klawieter, Hans**, Kfm., Hindenburgplatz 1 II 29 50
- Klavs, Gertrude**, Lebensmittel- und Kolonialwarengeschäft, Rumpischer Straße 11 49 78
- Klein, Bruno**, Fleischermeister, Borsenstraße 10-11 22 45
- Klein, Bruno**, Jägerstr. 14a 49 60
- Klein, Fritz**, Polstermöbel und Dekorationsgeschäft, Erlensteig 4 38 47
- Klein, Hermann**, Herrenmaßschneiderei, Breite Str. 13 26 51
- Kleinbahn**, Bahnhofstr. 11 35 15
- Klement, J.**, Chemische Reinigungsanstalt u. Färberei, Herm.-Göring-Straße 27 22 35
- Klimkeit, Paul**, Mittelschullehr., Hindenburgplatz 7 28 53
- Klinger, Hans**, Landespol.-Oberwachstmr., Kantstr. 5 31 00
- Klischies, Gottfried**, Holzhdlg., Export, Johannes-Schirmmann-Straße 20 24 73
- Klumbies, Johann**, Polstermöbel, Hermann-Göring-Str. 12 38 21
- Klumbis, Walter**, Wieners Promenade 15 32 90
- Kminek, Georg**, Oberbauer der Baltischen Transportges., Kettenstraße 4 25 83
- Knapp, Alfred**, Dentist, Herm.-Göring-Straße 12 I 43 70
- Knitsch, Theodor**, Automeister, Herm.-Göring-Str. 51 36 00
- Könles, Georg**, Restauration, Mühlenstraße 97 24 25
- Königsberger Mineralwasserfabrik**, + Inh. Bruno Becker-reiner, Auslieferungslager Memel, Herm.-Göring-Str. 21 23 62
- Könis, Adam**, Landwirt, Mannheimer Straße 26 27 58
- Kohlitz, Joachim**, Dr., prakt. Tierarzt, Roßgartenstr. 12b 44 23
- Kolmann, K. & Eppel, L.**, Drogen- u. Farben Großhandlg., Hohe Straße 11 28 25
- Kombartzki, Emil**, Nachflg., Inh. Willy Kiaups, Maschinen-schlosserei, Motorwerkstätte, Bommelsvitte III 25 31
- Konditorei Neumann, Herb.**, + Schuhstraße 10-11 23 12
- Konetzko, Bruno**, Fabrikation u. Vertrieb v. Hausaltartikeln, Friedr.-Wilhelm-Str. 25 34 18
- Konietzko, Polizeihilfskommissar**, Wbn. Heinr.-Pietsch-Str. 11 37 92
- Konsulat der Republik Polen**, Dr. Weyers, Josef, Konsul, Moltkestraße 3 49 83
- Konsumgenossenschaft Memel**, E. G. m. b. H., Hauptstelle, Breite Str. 14 32 15
- Konsumgenossenschaft Memel**, Verteilungsstelle I, Grabenstraße 13 42 12
- Konsumgenossenschaft Memel**, Verteilungsstelle III, Sattlerstraße 8 44 46
- Konsumgenossenschaft Memel**, Verteilungsstelle IV, Mühlenstraße 96 24 27
- Konsumgenossenschaft Memel**, Verteilungsstelle V, Veitstraße 19 31 30
- Konsumgenossenschaft Memel**, Verteilungsstelle VI, Hospitalstraße 7 42 87
- Kopp, Erich**, Fleischermeister, Kl. Sandstraße 9 22 23
- Kopp, Henry**, Malermeister, Schützenstraße 1a 32 51
- Korallus, Georg**, Gutsbesitzer, Memel II, Schmeitelstr. 11 48 63
- Koralus, O. E.**, Architekt, Hindenburgplatz 12 47 53
- Kork, Herbert**, Landgerichtsdirektor, Bahnhofstr. 7 38 62
- Kork, Walter**, Geschäftsführer der Fa. Robert Meyhoefer, G. m. b. H., Hermann-Göring-Str. 2 40 72
- Kott, Charles**, Bürgermeister u. Amtsvorsteher, Mellneraggen I 46 48
- Kraenzmer, Reinhold**, Führer des SA-Sturmabtes II/241, Altenbergstraße 9 39 16
- Krafft, Bruno**, Landgerichtsrat, Moltkestraße 13 22 54
- Krafftverkehr**, + Paulstraße 4 45 69
- Krasemann, Albert**, Dipl.-Kfm., Hospitalstraße 15 43 54
- Krauleidis, Johann**, Hausbes., Kettenstraße 1 24 00
- Kraus, Ernst**, Dr. med., Facharzt f. Frauenkrankh. u. Geburtshilfe, Spreech. 10-12, 17-18, außer Mittwoch u. Sonnabend nachm., Adolf-Hitler-Str. 21 43 37
- Krause, Eduard**, Schiffsmakler, Borsenstraße 15-17, Tlgr.-Adr.: Krauses, Memel \* 45 31
- Krause, Eduard**, Hafenhüro, Kohlenlag. a. Lotsenturm 48 37
- Krause, Walter**, Gastwirtschaft, Friedrichsmarkt 18-19 46 59
- Kreisausschuß Memel**, Polangenstraße 3-4 \* 45 73
- Kreisbauernschaft**, Töpferstr. 4 20 62. 31 22
- Kreishandwerkerschaft**, Lotsenstr. 2 32 35
- Kreishellanstalt**, Steinortstr. 4 37 65
- Kreislägermeister f. d. Kreis Memel Stadt u. Land**, Hermann-Göring-Straße 57 28 32
- Kreispreseamt der NSDAP**, Hermann-Göring-Str. 57 27 10
- Kreissparkasse**, Friedrich-Wilhelm-Straße 26 49 44
- Kreisverwaltung Memel-Land**, Polangenstr. 3-4 25 93
- Krieg, Arthur**, Stadtssekretär, Ernst-Wiechert-Str. 2 39 82
- Krieg, Heinrich**, Fuhrhalterei, Mannheimer Straße 12 37 75
- Krieg, Walter**, Fuhrhalterei u. Autovermietung, Vordere Wallstraße 2a 44 28
- Kriegler, Hanna**, Dr. med., Aertzin, Herm.-Göring-Str. 24 36 45
- Krips, August**, Fischereibedarfsartikel u. Manufakturwar., Inh. Friedrich Zeuch, Fischerstr. 8 28 27
- Krischausky, Franz**, Baugeschäft, Rippenstraße 1 31 19
- Krohn, Eduard**, Verwaltungsinspektor, Simon-Dach-Straße 4 46 06
- Kroll, Otto**, Lehrer, Wieners Promenade 15 38 68
- Kronberg, Erich**, Dipl.-Ing. Chem., Moltkestr. 33 38 51
- Kronberg, Alfred**, Straße der SA. 12 36 60
- Kronen-Apotheke**, Inh. Paul Lenze, Breite Str. 2 36 51
- Kronen-Drogerie**, Inh. A. Lindenau, Borsenstraße 13 43 14
- Kropat, Emma**, Hebamme, Grabenstraße 6 40 62
- Kropeit, Johannes**, Gärtner, Schützenstraße 2 46 74
- Krüger, Ida**, Turnplatz 6 II 32 05
- Krüger, Kurt**, Selterfabrik, Gr. Sandstraße 3 25 70
- Krüger & Oberbeck**, Zigarrenimport, Borsenstr. 7 47 34
- Krulle, Leo**, Nachflg., Lederhdlg., techn. Bedarfsartikel, Schäftefabrik, Straße der SA. 13 44 56
- Krumpholz**, Buchdruckmeister, Mühelndammstr. 22a 48 58
- Kubern, Heinrich**, Steinbau-meister, Kl. Sandstr. 4 43 63
- Kubert u. Woywod**, Manufaktur u. Modewaren, Straße der SA. 46 30 34
- Kubillus, Alfred**, elektr. Licht- und Kaffanlagen, Polangenstraße 22 44 29
- Kühne, Friedrich**, Holzhandlung und Hobelwerk, Polangenstraße 22 36 02
- Kuhn, C.**, Mühlenstr. 59 37 71
- Kuhitz, Margarete**, Süderspitze 24 90
- Kukniskis, Juozas**, Wohnung Roßgartenstraße 12c 39 54
- Kundoeh, Richard**, Gaststätte, Hindenburgplatz 3 39 97
- Kunkies, John**, Polizeiwachtmeister, Wohnung Grüne Str. 13a 30 93
- Kupschis, Louise**, Hebamme, Spitzhüter Straße 7 20 16
- Kupschus, H.**, Glas- u. Porzellan-waren, Hermann-Göring-Str. 5 37 26
- Kupschus, Martin**, Kolonialwarenhandlung, Mühlenstr. 52 24 44
- Kurmies, Helene**, Ernst-Wiechert-Straße 8 23 63
- Kurmies, Martin**, Konkretor, Joh.-Schirmmann-Str. 20 34 64
- Kurschat, G.**, Lehrer, Barschen 32 98
- Kurschat, Gustav**, Baumaterialien, Eisen- u. Maschinendhdlg., Neuer Markt 3 22 14
- Kurschat, Gustav**, Eisenwaren — Baumaterialien — Kachelager, Neuer Markt 3 48 81
- Kurschal, Ursula**, Ferdinandstraße 4 42 86
- Kurschen, Alexander**, Manufakturwaren und Konfektion, Straße der SA. 47 30 63
- Kuzmenko, Alaksandras**, Angestellter der A.-G. „Sandelis“, Birkenstraße 6 39 50
- Kwauka, Georg**, Speisewirtschaft und Café, Neue Str. 6 29 93
- Kwauka, Paul**, Lehrer, Ernst-Wiechert-Straße 6 47 06
- Laaser & Neumann, Kurt Scharfetter**, + Friedrich-Wilhelm-Straße 21-22, Telegr.-Adr.: Lascha, Memel \* 45 27
- Richard Laaser**, Privat 45 27
- Charles Scharfetter**, Privat 45 28
- Laaser und Neumann, Kurt Scharfetter**, Baderstraße 4 39 12
- Labrenz, Wilhelm**, Amtsvorsteher, Krucken-Görge 25 33
- Lackner, Edmund**, Dr. med., Facharzt für Ohren-, Nasen- und Halsleiden, Herm.-Göring-Str. 19 38 17
- „Lana“**, Textilfabrik, G.m.b.H., Borsenstraße 1-4, Telegr.-Adr.: Lana, Memel 48 11
- Landgericht, Amtsgericht, Staatsanwaltschaft, Gerichtsfängnis**, Holzstraße 2 \* 45 55
- Nach Dienstschluß sind zu erreichen:
- Landgerichtspräsident 45 58
- Geschäftsstelle für Justizverwaltungssachen beim Landgericht 45 57
- Bereitschaftsdienst bei der Staatsanwaltschaft 45 56
- Hauswart des Gerichtsgebäudes 45 55
- Gerichtsfängnis 45 59
- Oberstaatsanwalt durch die Gerichtszentrale (während der Dienstzeit) \* 45 55
- durch Sondernummer 45 50
- durch Bereitschaftsdienst von 8-20 Uhr 45 56
- Privatanschluß, Dr. Rode 28 28
- Vertreter: Staatsanwalt Hulpke, Privatanschluß 49 82
- Landratsamt**, Polangenstr. 3-4 \* 45 71
- Lange, Friedrich**, Baugeschäft, Otto-Böttcher-Straße 27 35 53
- Lange, Hans**, Hotel „Union“, Fischerstraße 9-10 40 36
- Lange, H.**, Kaufm., Janischer Straße 19-20 44 60
- Langer, Konrad**, Elektromeister, Frdr.-Wilhelm-Str. 43-44 43 52
- Lankowsky, Ernst**, Kaufmann, Wohn. Sembritzkistr. 1 28 73
- Lankowsky, H. u. E.**, General-agentur, Polangenstr. 41, Tlgr.-Adr.: Lankowsky, Memel 34 22
- Lapat, Helga**, Sandkrug 36 74
- Lapplis, Max**, Kaufmann, Tilsiter Straße 14 35 11
- Lapsys, Juozas**, Hilfsbefrachter der Baltischen Transportgesellschaft, Sandwehrstraße 37 91
- „Lascha“**, + Schokoladen- und Konfitürenfabrik, Inh. Laaser & Neumann, Kurt Scharfetter, Friedrich-Wilhelm-Straße 21-22 \* 45 27
- Laß & Co.**, das größte u. älteste Kaufh., Wäsche- u. Manufakturwaren, Inh. Ernst und Hermann Scharfetter, Straße d. SA. 15-16 \* 41 53
- Latzke, Gustav**, Seeoberloste, Mellneraggen I 46 86
- Laue, Willy**, Kaufm., Hermann-Göring-Straße 17 20 49
- Lauks, Gustav**, + Aachener u. Münch. Feuerversich.-Gesellschaft, Wisenensquers. 2b II 38 79
- Laupchler & Treicher**, Installationsgeschäft, Hermann-Göring-Straße 12 30 37
- Laurus, Hans**, Schmeitelstr. 9 20 70

- Laurus, Heinrich**, Büchsenmacherei, Ordonoanstr. 1-2 39 69
- Laurus, Wilhelm**, Kolonialwarenhandlg., Kantstr. 7 43 08
- Lauruschkat, Emma**, geb. Böttcher, Hindenburgplatz 5 24 87
- Lautsch, Gerhard**, Molkestraße 34 29 30
- Legait, Hermann**, Schwänenstraße 31 43 79
- Legait, Joh.**, Antovermietung, Wiesenquerstraße 18 46 08
- Legarth, Julius**, Restaurant, Mühlenstraße 70 24 31
- Lehmann, Katasteramtsdirektor**, Heinrich-Pietsch-Str. 8b 30 61
- Lehmann, Zolinspektor**, Altenbergstraße 13 49 97
- Lehmann, Kaspar**, Vertretung, Adolf-Hitler-Str. 10 39 57
- Lehmann, O.**, Fotograf, Hermann-Göring-Str. 7 42 03
- Lehmann u. Krause**, Instenherg, Landeskultur und Tiefbau, Holzstraße 15 43 03
- Lehrmann, Bernhard, Dr.**, prakt. Arzt, (8-10, 16-17), Hermann-Göring-Str. 2 25 30
- Leidreiter, Fritz**, Bauhandels-gesellschaft, Werftstr. 1 48 41
- Leitert und Backendorf**, + Drogen-, Chemikalien- u. Spezialitäten-Großhandlung, Mühlen-torstraße 1a \* 45 91
- Leltis, M.**, Lilienstr. 10 34 89
- Leksutis, Pranas**, Inh. der Fa. Pazonga, Hermann-Göring-Str. 47-49 29 86
- Lemke, Johannes**, Fleischermeister, Möwenweg 3 39 75
- Lemkis, M.**, Kaufmann, Kantstraße 2b 30 98
- Lemm, Gustav**, Neuer Markt 1 37 96
- Lenkeit, Waldemar**, Ing., Wiesenquerstraße 28 48
- Lennweit und Florell**, Manufaktur- und Modewaren, Straße der SA. 10-11 31 12
- Lenz, Emil**, Kolonialwarenhdg., Töpferstraße 6 37 10
- Lepa, Artur**, Gendarmeriehauptwachstmr., Tilsiter Str. 7 49 30
- Lepies, Michel**, Fuhrhaltere, Gr. Sandstraße 6 39 95
- Lepraheim** 25 27
- Letisches Generalkonsulat**, Otto-Böttcher-Str. 2, Tigr.-Adr.: Latkonsulat, Memel 34 65
- Leuchtturm**, Strandvilla 29 75
- Leufert, Erich**, Fleischermeister, Breite Straße 16 42 29
- Leufert, Helmuth**, Damen- und Herrenrisersalon, Mannheimer Straße 30 25 09
- Leupacher & Engel**, Techn. Werkstätte, Börsenstraße 10-11 42 39
- Lewy, Moses**, Abdeckerei, Oberstraße 16 36 19
- Licht, Kurt**, Töpferstr. 23 47 28
- Liedtke, Erich**, Kettenfabrik, am Bahnhof 25 13
- Liedtke, Wilhelm**, Steinsetzer, Vord. Wallstr. 2a 1 23 61
- „Lietikis“**, Winterhafen: Direktor 22 20 Elevator (Getreidespeicher) 40 54 Naphthatransitlager (Tanklager) 36 56
- Lietuvos bankas**, Memeler Filiale, Straße d. SA. 50-51, Tigr.-Adr.: Emisbank, Memel \* 41 25 Nach Dienstschluss (14 Uhr): Dienstzimmer des Direktors 41 25 Wache 41 26 Wohnung des Direktors 41 27 Portier 41 28 Speicher, Dienstzeit 8-16 Uhr, Hafen 42 66
- „Lietuvos Eksportas“**, + Schlachthof und Gefrierräume, Mühlenstraße 112 (siehe „Maistas“, Akt.-Ges.)
- Lietz, Gerhard, Dr.**, Studienrat, Reifschlächterstr. 2 38 91
- Linden-Apotheke**, Inh. L. Mak-schin, Hermann-Göring-Straße 1 42 00
- Lindenau, Paul**, Ingenieur und Schiffbauer, Schiffswerft, Maschinenfabr., Gießereien, Kessel-schmiede, Stahlbau, Festungs-graben 3/4, Telegr.-Adr.: Lindonau, Memel \* 45 47 Nach Geschäftsschluss: Oberingenieur Rasche, Paulstraße 10 43 87
- Lingies, H.**, Fischhandlung, Herm.-Göring-Str. 47/49 37 89
- Liphardt, R.**, + Direktor der Eisenhof, Akt.-Ges., Holzstr. 11 45 49
- Lipka, G. W.**, Flieger-Wolff-Str. 1 38 54
- Lippke, Fritz**, Maler, Kl. Sandstraße 6 20 69
- Lippke, Paul**, Kaufmann, Neuer Markt 1 37 11
- Lippke, Willy**, Schneider, Adolf-Hitler-Straße 6 42 54
- Litauische Baumwollmanufaktur A.-G.**, Fabrik Unionstraße 3, Telegr.-Adr.: Baum-wolle, Memel 25 17
- Litauische Unionstr.** 3 28 33 Stadtverkaufslager, Gr. Wasserstraße 5 35 42 Werkmeister, Unionstr. 42 77
- Litauischer Lloyd**, + Versicherungs-Akt.-Ges., Memel. Filiale, Hermann-Göring-Str. 15 Telegr.-Adr.: Liellloyd, Memel 31 31
- Litauisches Konsulat**, Adolf-Hitler-Straße 11 22 71. 22 72. 22 74
- „Litpetrol“ A.-G.**, Petroleum-, Benzin- u. Öelhandlung, Straße der SA. 20, Telegr.-Adr.: Lit-petrol, Memel 27 13
- „Litpetrol“ A.-G.**, Petroleum-, Benzin- u. Öelhandlung, Auf-behewahrungsbälter, Seestraße 27 12
- „Lituanila“**, Druckerei, Polangenstraße 23-24 26 16
- Löbart, Kurt**, kfm. Angestell., Wieners Promenade 42 73
- Lobstein, Hans**, Studiendirektor, Kantstraße 12 36 06
- Loehhardt, Martin**, Kolonialwaren und Schank, Bommels-vitte 151-152 46 35
- Loerges, W.**, Schuhgeschäft, Straße der SA. 41 46 97
- Lohrentz, Fritz, Dr.**, Rechts-anwalt und Notar, Büro, Straße der SA. 12 32 33
- Lohrentz, Fritz, Dr.**, Rechts-anwalt und Notar, Wohnung Sembritzkistraße 10 48 27
- Löhreke, Richard**, Holzagentur und vereid. Revisor, Friedrich-Wilhelm-Str. 33-34 1 34 63
- Lokys, Martin**, Pfarrer, Kirchenstraße 3 28 63
- Lorenz & Szigaud**, Kolonial-waren und Destillation, Stein-torstraße 8 34 83
- Losereit, Herbert**, Hermann-Göring-Straße 2 30 77
- Lotsenamt**, Winterhafen 25 36
- Lotsenkommandeur**, Lotsenturm 48 12. 49 79
- Löwen-Apotheke**, Inh. Augustastiené, Johannes-Schirmann-Straße 1-3 31 11
- Lucanus, Albrecht**, SA.-Führ., Grüne Straße 2 38 45
- Lucke, Georg**, Dampfbäckerei, Mühelndammstraße 12 20 25
- Luftaufsichtswache, Luftamt Königsberg**, Flugplatz Rump-schken 49 33
- Luisen-Apotheke**, Inh. Dora Schlagowsky, Mühlenstr. 1a 24 15
- Luisen-Gymnasium**, Töpferstraße 26 23 57
- Lukoschus, M.**, Hirschbergerstraße 4 22 10
- Lunkel Michel**, elektr. Wäsche-rolle, Ankerstraße 12 40 53
- Luschnath, Hermann**, Töpfermeister, Roßgartenstraße 2 36 64
- Maage, A. P.**, Speditionsbüro, Hermann-Göring-Str. 24, Tigr.-Adr.: Maage, Memel 27 21
- Maage, A. P.**, Wohnung Molkestraße 18 27 24
- Maczkus, Georg**, + Hermann-Göring-Straße 21 23 62
- Mädchenheim**, Mühlenstr. 39 24 37
- Mädig, Ednard**, Bäckerei, Bommelsvitte 54 27 61
- Mahnke, Gertrud**, Wäsche- und Kurzwarengeschäft, Straße der SA. 7-8 42 21
- „Maistas“**, + Akt.-Ges., Schlachthof und Gefrierräume „Lietuvos Eksportas“, Mühlenstraße 112, Zentrale Dienstzeit 8-16 Uhr, Telegr.-Adr.: Elbeks, Memel \* 45 61 Nach Dienstschluss: Wohn. d. Direktors Grudzinskas 45 63 Hausmann 45 61
- Malkeil, John**, Schlossermstr., Kettenstraße 3 23 91
- Mantwill, Hermann**, Handelsvertreter, Friedrich-Wilhelm-Str. 17-18, Eingang Johannisstr. 22 87
- Wohnung Mellneragen** 24 03
- Manufaktur Kaufhaus**, + G. m. b. H., Hermann-Göring-Straße 15 39 01
- Margarine- und Fettwerke**, G. m. b. H., Luisenhof 49 81
- Marinebaudienststelle**, Sandwehrstraße 22 1 22 16
- Marinesandort-Vermittlungsstelle**, Parkstraße 3a 44 81 - 44 85 Adjutant der Festung, Dienst-zimmer 44 80 Adjutant der Festung, Wohnung Hindenburgplatz 7 31 87 Leiter der Festungsbaudienst-stelle 40 61 Marine-Oberassistentenarzt, Soldaten-Familienarzt, Wohnung Heinrich-Pietsch-Str. 6 31 85 Marine-Oberassistentenarzt, Dienst-zimmer, Rotes-Kreuz-Kranken-haus, Altenbergstr. 1 31 86
- Marinestandortarzt**, Revier 7, M.-A.-A. 37 52
- Marine-Hafenbauamt**, Festungs-straße 2 29 20
- Marine-Offizierskasino**, Simon-Dach-Straße 44 86
- Marine-Proviantmeister**, Simon-Dach-Straße 44 87
- Wache 7, M.-A.-A., K. 1** 25 46
- Wache 7, M.-A.-A., K. 2** 43 74
- Marine-Artilleriezugamt**: Kapitänleut. Hoelzner, Wohnung Mollkestraße 45 37 88
- Waffenwart Kroschel**, Wohnung Müllerstraße 10 46 22
- Martens, B.**, Schlewiesstraße 22 47 71
- Maschewski, Paul**, Ringstr. 1 24 98
- Maschke, Hugo**, Buchdruckerei, Friedr.-Wilhelm-Str. 16 26 58
- Masuch, Artur**, Maler, Johan-nes-Schirmann-Str. 10a 25 86
- Masuhr, Johana**, Kreisstraßen-meister, Kleinsiedl. 11 36 11
- Maszurim, Karl**, Kartoffelgroß-handlung, Hobe Str. 12 47 58
- Matjosaitis, N.**, Ing., Mitglied d. Memeler Holzsyndikatverwal-tung, Altenbergstraße 3 42 95
- Matson, Meleris**, Kaufmann, Wohnung Hobe Str. 14 22 33
- Matzke, Johann**, Bäckermstr., Veitstraße 47 30 47
- Matzeit**, Baugeschäft, Nordring 1 30 50
- Matzelt, A.**, Druckerei, Park-straße 4 48 19
- Matzies**, + Leiter der Allgem. u. Landkranken- u. d. Gebiet nörd-lich der Memel, Töpferstr. 22 41 13
- Maxwita, Arthur**, Architekt, Wohn. Hindenburgplatz 4 39 48
- May, Erich**, Handelsvertreter, Simon-Dach-Str. 4 32 69
- May, Otto**, Verkauf von Oel und Maschinenbedarfartikel, Polan-genstraße 42 37 62
- Mazonas, Kazimieras**, Park-straße 6 28 49
- Meding, Arthur**, Banklempner und Installationsgesch., Friedr.-Wilhelm-Str. 14-15 29 66
- Meding, Robert**, Dentist, Her-mann-Göring-Str. 19 37 38
- „Medis“**, G. m. b. H. Mühlen-straße 123 30 88
- Medizinal-Drogerie**, Inh. Wis-bar, Ernst, Friedrich-Wilhelm-Straße 1a 47 60
- Medizinaluntersuchungsamt des Memelgebiets**, Hinden-burgplatz 30 43
- Meikis, Jakob**, Simon-Dach-Straße 7 44 41
- Meißles, Gertrud**, Lebensmittel, Polangenstraße 2 34 17
- Meißles, Wilhelm**, Kaufmann, Roßgartenstraße 13 43 84
- Melis, William**, Wohnung Her-mann-Göring-Str. 8 29 37
- Memeler Aktien-Brauerei, Korn- und Likörfabriken**, + Mühelndammstr. 4 \* 41 49 + Verkaufsst. Kirchhofstr. 9 49 53
- Memeler Dampfboot**, Zeitungs-verlag und Buchdruckerei, Her-mann-Göring-Str. 1, Tigr.-Adr.: Dampfbootverlag Memel \* 45 44
- Memeler Dampfschiffahrts-Gesellschaft m. b. H.**, + Luisenstraße 3 47 38
- Memeler Flachsexport**, G. m. b. H., Neuer Markt 25 87
- Memeler Flach- und Hede-export**, G. m. b. H., Bäcker-straße 11-12 29 24
- Memeler Frachtweinkelerei**, Adolf-Hitler-Str. 22 34 54
- Memeler Holzsyndikat**, A.-G., Straße d. SA. 35-36, Tigr.-Adr.: Holzsyndikat Memel \* 21 35
- Memeler Industriebahn**, + Paulstraße 4 45 69
- Memeler Jugendherberge**, e. V., Sandsholle 11 23 58
- Memeler Kafeehaus**, G. m. b. H., Hindenburgplatz 1 37 41
- Memeler Kafeehaus**, G. m. b. H., Börsenstraße 14 38 14
- Memeler Kleinbahn**, + A.-G., (siehe weiter unter Städtische Be-triebwerke Memel, G. m. b. H.) 45 68
- Memeler Mühlenwerke**, G. m. b. H., Mühelndammstr. 7-9 \* 21 83
- Memeler Reklambüro**, Straße der SA. 2 49 98
- Memeler Schifffahrtskontor**, W. Poeppel, Befrachung, Klari-erung, Stauerer, Straße der SA. Nr. 48-49, Telegr.-Adr.: Nanta, Memel 32 77. 32 78
- Memeler Schiffsverlezung Liebusch u. Link**, Witwen-stiftstraße 2 42 93
- Memeler Segelverein**, e. V., Grabenstraße 2 48 66
- Memeler Seifenfabrik**, G. m. b. H., Schützenstr. 17, Tigr.-Adr.: Mesefa Memel \* 41 57
- Memeler Spar- u. Darlehns-kassenverein**, e. G. m. b. H., Simon-Dach-Str. 2 22 67
- Memeler Textilfabriken G. m. b. H.**, Sandkrug 42 81
- Memeler Textilfabriken**, G. m. b. H., Hauptverwaltung, Janischer Str. 1 \* 41 71
- Memeler Textilfabriken G. m. b. H.**, Adolf-Hitler-Str. 47 \* 41 41
- Memeler Textilfabriken G. m. b. H.**, Mühlenstr. 22 24 17
- Memeler Textilfabriken G. m. b. H.**, Verkaufsstelle, Straße der SA. 48-49 28 26
- Memeler Transport- u. Pack-hofsbetriebsges. m. b. H.**, Zollpackhof II, Hafen 34 14
- Memeler Versicherungs-Akt.-Gesellschaft**, + Herm.-Göring-Straße 15, Tigr.-Adr.: Liellloyd, Memel 31 31
- Memelländische Kistenfabrik**, Konkursverwalter, Werftstraße 44 35
- Merkert, Ernst**, Getreide, Saat, Mehl und Futtermittel, Adolf-Hitler-Straße 27 44 52
- Merkisch, Robert**, Winterhafen, Verkehrsbüroschen 44 12
- „Merkur“**, + Schokoladen- und Zuckwarenfabrik, Magazinstr. Nr. 3-4 44 47
- Mertineit, Martin**, Seminar-oberlehrer, Bahnhofstr. 8 26 64
- Mertins, Hugo**, „Hafen-Droge-rie“, Bommelsvitte 58-59 38 57
- „Metropol“**, Café, Konditorei u. Restaurant, Inh. Wladimir von Morschuchin, Hermann-Göring-Straße 48 44 25
- Mett, R. A.**, Homöopath, Straße der SA 19 46 15
- Meyer**, Kriminalsekretär, Park-straße 9 36 03
- Meyer, Gustav**, Kolonialwaren-handlung, Bommelsvitte 183-184 49 65
- Meyer, Karl**, Hermann-Göring-Straße 30 48 98
- Meyer, Richard**, Rektor, Wohn. Lotsenstraße 1-3 29 43
- Meyhoefer, Robert, G. m. b. H.**, Memel, Schifffahrt, Spedition, Reisebüro, Friedr.-Wilhelm-Str. Nr. 22a \* 45 11
- Hafenkontor**, Winterhafen 27 31
- Speicher**, Süderbuk 8-10 25 72
- Speicher**, Nordebuk 6 38 90
- Geschäftsführer R. Jenett**, + Altenbergstraße 7 20 20
- Geschäftsführer W. Kork**, + Herm.-Göring-Str. 2 40 72
- Michael, Bruno**, Bäckerei, Ankerstraße 15 37 68
- Mielke, Ernst**, Archit., Molke-straße 22 48 22
- Mikelaits, Albertas Otonas**, Adolf-Hitler-Straße 17 40 46
- Mikoleit, Erich**, Friseurges.h., Adolf-Hitler-Straße 1 47 12
- Mikoleit, H.**, Optiker, Börsen-straße 7 34 74
- Mikoleit, Paul**, Malermeister, Ernst-Wiechert-Str. 12 23 30 Werkstatt: Friedrich-Wilhelm-Straße 25 46 68
- Milkeraitis, Richardas**, Gärte-neri, Neuhof 24 67
- Milkeraitis, Adolf**, Antovermie-tung, Zimmermannstr. 9 29 79
- Mineralwasserfabrik**, Inh. Gustav Szameitpreuksch, Tilsiter Straße 29 35 47
- Missulis, Martin**, Fahrdrähli, Steinortstr. 1a 49 29
- Mittelstädt, Ernst**, Töpferstr. 5 35 29
- Mitzak, Fritz**, Gastwirtschaft, Mühlenstraße 38 24 20
- Mitzkus, Jacob**, Fuhrhaltere, Rumpschken 30 53
- Mübelzentrale**, G. m. b. H., Hermann-Göring-Str. 50 35 31
- Molkereigenossenschaft**, Kath. Predigerstraße 44 21. 46 40
- Monien, Adolf**, Landesdirektor, Kantstraße 23 35 74
- Moosler, Erich**, Holzstraße 30h 26 30
- Morenings, M.**, Kolonialwaren-bdgl., Frdr.-Wilhelm-Str. 29-30 40 45
- Morenings, Martin**, Kolonial-warengeschäft, Straße d. SA 42/43 24 84
- Morgenstern, Fritz**, Hinden-burgplatz 7 26 00
- Morschuchin, Vladimir**, Hauptmann a. D., Birkenstraße 39 38

- Müller, Flora**, Lebensmittelgeschäft, Johannes-Schirmann-Straße 25 42 40
- Müller, Friedrich**, + Direkt. d. Städt. Betriebswerke Memel, G. m. b. H., Otto-Böttcher-Str. Nr. 21 45 66. 45 68
- Müller, Helene**, Verkehreshäuschen, Bahnhofstr. 46 94
- Müller's Sterbekassenverein**, Lotsenstr. 1a 22 34
- Müller, Leonhard**, Kurhaus, Sandkrug 35 78
- Müller, Paul**, Berdigungsinstit., Sarg- u. Möbelschleierei, Hermann-Göring-Str. 52-54 42 68
- Müller, Woldemar**, Bankbeamter, Nordring 2 42 65
- Müschöwsky, Robert**, Drogen- und Farbenhandlung, Straße der SA 17-18 37 14
- Musik- und Sporthaus**, + Börsenstraße 1-4 46 87
- Naehring, Hans**, Büroleiter d. Ind.- u. Hand.-Kammer, Bahnhofstraße 3 31 84
- Natthal & Co.**, Treuhänderin Deutsche Allgem. Treuhand G. m. b. H., Holzgroßhandl., Kontor, Otto-Böttcher-Straße 8 u. Sägewerk, Werftstraße 41 80  
Nach Dienstschluß:  
Geschäftsführer Büttner 41 80
- Natthal & Co.**, Treuhänderin Deutsche Allgem. Treuhand G. m. b. H., Sägewerk, Janischer Straße 7-8 36 41
- Naujok, Henry**, Tannenbergsstraße 7 32 02
- Naujoks, Christoph**, Schneidermeister, Börsenstr. 5a 38 53
- Naujoks, Heinz**, Elektro-Ing., Neuer Markt 7 31 05
- Naujoks, Max**, Tischlerei, Inh. H. Naujoks, Friedrichsmarkt 5 31 91
- Naumann, Kurt**, Ernst-Wiechert-Straße 10 48 96
- Naumann, Kurt**, Papierhandl., Hermann-Göring-Str. 15 48 44
- „Neptun“**, Ruderverein, Zitadelle 48 51
- Neubauer, Ernst**, Kolonialwarenhandl., Mühlenerstr. 35 24 21
- Neuhert, Willy**, I. Fa. Bruno Dumont du Voitel, Adolf-Hitler-Straße 5 47 47
- Neumann, Ernst, Dr.**, Veterinär, Mellneraggen 22 17
- Neumann, Herbert**, Konditorei, Schuhstraße 10-11 23 12
- Neumann, Herbert**, Konditorei, Filiale, Hermann-Göring-Str. 9 34 20
- Neumann, Kurt**, Blumenhaus, Herm.-Göring-Str. 12 43 12
- Neumann, Kurt**, Gärtnerei, Veitstraße 1 46 58
- Neumann, Walter**, Gartenbaubetrieb, Rumpfschken, früher Veitstraße 1 25 82
- Neumann, Walter**, Blumengeschäft u. Kranzbinderi, Friedrich-Wilhelm-Str. 12-13 34 80
- Neviger, Rudolf**, Kbg. (Pr), Straße der SA. 6-7, Hoch-, Tief-, Eisenbetonbau, Baubüro, Memel, Hermann-Göring-Str. 37 38 93
- Ney, Franz**, Kfm., Fuchsstr. 1 39 33
- Niemann, Albert**, Schneidermeister, Friedr.-Wilh.-Str. 9-10 35 72
- Niemann, Walter**, Restaurant, Holzstraße 6 34 38
- Niemersky, von**, Zigarren- u. Tabakhandlung, Inh. E. Klein, Börsenstr. 1-4 37 30
- Nischwitzky, Albert**, Uhrmachermeister und Juwelier, Börsenstr. 15-17 46 76
- Nixdorf & Dipl.-Ing. Reilmann**, + Architekten, Friedrich-Wilhelm-Straße 25 42 11
- Nixdorf, Altdred**, Architekt, vereid. Sachverständiger, Wohn. Otto-Böttcher-Str. 9 35 16
- Nordöstliche Eisen- u. Drahtwarenfabrik, A.-G., Memel**, Industrieregeln 28 21
- Nordstern**, Allgem. Vers.-A.-G., Agentur Thieb, + Tannenbergsstraße 10 24 81
- Norvila, Kazys**, Prokurist, Mühlendammsstraße 3 27 42
- Nöske, Max**, Lehrer, Schulstr. 13, Janischken 20 67
- NSDAP:**  
**Kreisleitung Memel-Stadt**, Roßgartenstraße 1 44 71. 44 72  
**Kreisleitung Memel-Land**, Roßgartenstraße 1 44 70  
Nach Dienstschluß Kreisamtsleit., Fast, Simon-Dach-Straße 7.  
Ortsgruppe Memel-Alstadt, Bäckerstraße 1-2 24 70  
Ortsgruppe Memel-Bahnhof, Hüdenburgplatz 1 25 04  
Ortsgruppe Memel-Hafen, Holzstraße 30 27 66  
Ortsgruppe Memel-Loisenturm, Holzstraße 22 30 82  
Ortsgruppe Memel-Roßgarten, Adolf-Hitler-Str. 16 24 83  
Ortsgruppe Memel — Johannes Schirmann +, Kasernenstraße 2 26 44  
Ortsgruppe Schmelz Süd, Mühlenerstraße 62 24 34  
Ortsgruppe Memel-Steintor, Friedr.-Wilh.-Str. II 25 51  
105. ¶-Standarte, Grabenstr. 1 21 28  
105. ¶-Standarte, Grabenstr. 1 31 09  
¶ 1/R 20 Dienststelle, Hospitalstraße 22 39 51  
SA-Station 241, Herm.-Göring-Str. 56 49 96  
SA-Sturm IV/M, und SA-Sturm 32/M, Mannheimer Straße 14 47 98  
Sturm 10/241, Wichmann, Straße der SA 16 24 48  
NSKK-Motorstaffel Memel, Friedr.-Wilh.-Str. 6-7 49 05  
NSFK-Sturm 14/1 Memel, Töpferstraße 1a 49 88  
Hitler-Jugend, Bann Memel 471, Bann Memel-Land 472, Börsenstr. 1-4 48 05  
BDM-Dienststelle Untergau 471 Börsenstr. 1-4 48 07  
NS-Frauenshaft, Kreisleitung, Börsenstr. 1-4 48 09  
Amt für Volkswohlfahrt, Kreisamtsleitung Memel-Stadt, Roßgartenstraße 1 20 38  
Amt für Volkswohlfahrt, Kreisamtsleitung Memel-Land, Roßgartenstraße 1 III 20 60  
Amt für Volkswohlfahrt, Ortsgr. Altstadt u. Steintor, Bäckerstraße 38 42  
Amt für Volkswohlfahrt, Ortsgr. Bahnhof, Roßgarten, Joh. Schirmann, Hermann-Göring-Straße 41 37 74  
NSV. e. V. Ortsaltungen, Mühlenerstraße 26 49 43  
**Die Deutsche Arbeitsfront**, Kreiswaltung, Memel-Stadt, Roßgartenstr. 1 II \* 21 57  
**Die Deutsche Arbeitsfront**, Kreiswaltung Memel-Land, Roßgartenstr. 1 II \* 21 57  
Deutsche Arbeitsfront, Bachmann 29 98  
NS-Gemeinschaft „Kraft durch Freude“, Kreisdienststelle Memel-Stadt, Memel-Land, Börsenstr. 1-4 43 11  
NS-Kriegsopferversorgung, Geschäftsstelle Memel-Stadt, Memel-Land, Hospitalstr. 22 42 27  
NS-Lehrerbund, Kreiswaltung Memel, Adolf-Hitler-Str. 19 42 76  
NS-Reichsbund f. Leibesübungen Kreis 12, Werftstr. 5 47 81  
**Oberregierung**, Generalsuperintendent, Straße d. SA 27-28 46 49  
**Oberfischmelsteramt**, III. Fischerstraße, Ecke Ballaststraße 1 42 31  
**Ogilvie, Arved**, Bankdirektor, Schuhstraße 4-5 30 46  
**Ogilvie, Arved**, Treuhandkontor, Schuhstraße 4-5 30 14
- Ogilvie, Curt**, Direktor des „Kapital- und Grundstücksmarkt“, Polangenstraße 18 47 48
- Oloff, Elisabeth**, Wohn. Johannes-Schirmann-Straße 27 25 49
- Ordnungsdienst**, Sturmheim, Mühlenerstraße 124 38 97
- Osternverkehr Schetel, G. m. b. H.**, + Tilsit, Vertretung Memel, Fernverkehr, Kraftfahrwesen, Luisenstraße 2 43 42
- Ostkohlenhandel G. m. b. H.**, Lager, Werftstraße 6 48 03
- Ostkohlenhandel, G. m. b. H.**, Import v. Maschinen-, Schmiedekohlen u. Koks, Herm.-Göring-Straße 1, Telegr.-Adr.: Jessen, Memel 49 17
- Ostpreußenwerk A.-G.**, Adolf-Hitler-Straße 9 25 61
- Ostpreussische Heimstätte**, + G. m. b. H., Kbg. (Pr), Baustube Memel, Friedrich-Wilhelm-Straße 25 40 44
- Ostpreussische Bau- u. Siedlungsges. m. b. H.**, + Baustube Memel 40 44
- Ostpreussische Landgesellschaft**, Gutsverwaltung Gr. Tauerlauken 36 52
- Otto, Emil**, Bangeschäft, Mühlendammsstraße 11a 43 18
- Paddags, Georg**, Kaufmann, Schleglen-Andres 30 84
- Pädagogisches Institut und Anbauschule Memel**, Bahnhofstraße 12 37 28
- Pakleppa, G.**, Dozent, v.-Boyen-Straße 9 42 37
- Paliunionyte, Eleonora**, Zahnärztin, Simon-Dach-Str. 7 28 65
- Pallian, Richard**, Bangeschäft, Mellneraggen 1 24 79
- Pannars, Johann**, Kaufmann, Kl. Sandstraße 5 39 21
- Papendick, Elsbeth**, in der Firma Memeler Kaffee-Haus, G. m. b. H., Bahnhofstr. 3 23 88
- Papendick, Gebr.**, Mellneraggen Nr. 1 35 89
- Papendick, Hermann**, Kaufm., Neuer Markt 7 32 32
- Parasnas, Kostas**, Schneider, Herm.-Göring-Straße 13 49 56
- Parnaraski, Helene**, Kolonialwaren, Delikatessen und Kurzwaren, Breite Str. 28 29 81
- Pareigis, Johann**, Restauration, Mühlenerstraße 27 24 29
- Paroll, Marie**, + Behammen-schwester, Otto-Böttcher-Str. 35 22 58
- Paroll, Max**, Ofensetzer, Straße der SA 9 46 91
- Paroll, Otto**, + Ofensetzer, Otto-Böttcher-Straße 35 22 58
- Pasenan, August**, Malerwerkstatt, Friedrich-Wilhelm-Straße 1 23 26
- Pasenan, Gerhard**, Holzkaufl., Mühlendammsstraße 19 29 26
- Paulius, Hermanas**, Fuhrhalterei, Kairinnsstraße 1 43 00
- Pauluhn, Wilhelm**, Haus Waldfrieden, Sandkrug 43 91
- Pawlis, Ernst**, Lastkraftwagenvermietung und Fuhrhalterei, Bommelsvitte 34 36 61
- Pawlowski, Kurt**, Kaufmann, Wohnung Adolf-Hitler-Straße 21 46 65
- Pawlowski, Max**, G. m. b. H., vorm. Joh. Busenitz Nachfolger, Kohlenimport, Adolf-Hitler-Str. 7, Telegr.-Adr.: Busenitzko, Memel \* 45 36
- Pawlowski, Max**, Otto-Böttcher-Straße 5 29 61
- Pawlowski, Max**, G. m. b. H., Kohlenlager, Luisenstr. 8 42 52
- Pawlowski, Max**, vorm. Johann Busenitz Nachf.; Kohlenpeicher, Winterhafen 29 62
- Pelser, Otto**, Schubhaus, Straße der SA 3-4 31 47
- Pempe, M. Nacht**, „Adler-Drogerie“, Drogenlager, Fotogesch. und Laboratorium, Hermann-Göring-Straße 13 36 24
- Penellis, Hermann**, Hermann-Göring-Straße 17 43 53
- Pergam, Gustav**, Herrenmaß-Schneidermeister, Bäckerstr. 13 32 37
- Persicke, Josef**, Schornsteinfegermstr., Rippenstr. 6 27 53
- Persil-Gesellschaft m. b. H.**, Straße der SA 32, Telegr.-Adr.: Persil, Memel 35 35
- Petereit, Frank**, Gutsbesitzer, Birkenhain 31 59
- Petereit, Heinz**, Friedrich-Wilhelm-Straße 25-26 25 42
- Petereit, Johann**, Kaufmann, Grüne Straße 19 26 36
- Petkus, N. J.**, Pfarrer, Wohnung Polangenstraße 25 25 50
- Petrauskas, Mikalojus**, elegante Herrenmaßschneiderei, Breite Straße 24 44 55
- Petroschka, E.**, Auto-, Motorradbereifungen, Motorradvertretung., Kath.Predigerstr.3 43 09
- Petroschka, Gustav**, Rind- und Schweineschlächterei, Hermann-Göring-Straße 33-35 39 36
- Petschonkin, S.**, Spedition, Verzollung, Inkasso, Kl. Sandstraße 2 27 26
- Petzberger, Paul**, Kfm., Prokurist d. Fa. O. Großmann, G. m. b. H., Ziegelei, Memel 31 62
- Pfeifer, Bruno**, Uhrmacherstr., Straße der SA 42-43 38 00
- Pfeiffer, Erich**, Kaufm., Herm.-Göring-Straße 37-39 28 22
- Pfeiffer, Walter**, Kaufmann, Oberstraße 1a 34 27
- Pfeiffer, Walter**, Lebensmittelgeschäft, Hermann-Göring-Straße 36 26 63
- Pharmakon G. m. b. H.**, + Drogen-, Chemikalien- und Spezialitäten-Großhandlung, Mühlenerstraße 1a \* 45 91
- Pieplow, Richard**, Uhrmacher und Juwelier, Hermann-Göring-Straße 20-22 38 77
- Pierach, Prof. Dr. Leit. Arzt**, Innere Abt., Städt. Krankenhaus, Sprechst. daselbst: 16-17, Allt. Mittwoch u. Sonnabend, Adolf-Hitler-Straße 21 28 68
- Pierach, Kundt & Co.**, Möbel, Tapeten, Linoleum usw., Verkauf und Lager, Friedrich-Wilhelm-Straße 25, Telegr.-Adr.: Pierach, Memel 31 23
- Pierach, Kundt & Co.**, Fabrik u. Pierach, Richard, sen., Polangenstraße 17 48 48
- Pierach, Richard**, jun., Otto-Böttcher-Straße 9 38 16
- Pietsch, Fritz**, Schenk- u. Speisewirtschaft, Holzstr. 12 43 31
- Piklapp, Martin**, Wohnung Bud-sargstraße 8 30 18
- Plauschnelt, Willy**, Schneidermeister, Herm.-Göring-Str. 15, II 43 71
- Floritt, Hans**, Dentist, Straße der SA 5 44 36
- Platzas, Friedrich**, Kaufmann, Schulstraße 9 48 86
- Plümnick, Martin**, Kaufm., Fa. Ruffmann & Co., Seestr. 2 30 66
- Pods, Georg**, Prediger, Rippenstraße 4 30 78
- Podbus, Marie**, Restaurant, Holzstraße 6 35 44
- Poeszus, Martin**, Molkestr. 41 29 97
- Pohlentz Nacht**, Buch-, Papier-u. Schreibwarenhandlung, Inh. A. Förster, Börsenstr. 10-11 36 40
- Pohmann, Klara**, Töpferstr. 25 38 49
- Pökallnischkes, Hans**, Fuhr-geschäft, Gr. Wasserstr. 2 29 72
- Pokern, Hans Werner**, Kaufmann, Nordring 2 28 71
- Polizeidirektion:**  
Fischerstraße 12  
Pol.-Direktor Dr. Böttcher  
Vermittlung: Staatliche Polizeiverwaltung \* 21 21  
Angeschlossen sind:  
Der Polizeidirektor, sämtl. Abteilungen der Polizeidirektion, Kriminalpolizei und das Kommando der Schutzpolizei.  
Außerdem sind zu erreichen:  
1. Polizeirevier, Polangenstr. 33 29 55  
2. Polizeirevier, Friedrich-Wilhelm-Straße 35-36 29 56  
Rev.-Zweigstelle Schmelz, Mühlenerstraße 39 29 57  
Zweigmeldestelle Mellneraggen 23 16  
Landposten Mellneraggen 23 17  
Hafenpolizeiamt, Seemannsamt, Wasserschutzpolizei, Polangenstraße 33 42 46  
Wasserschutzpolizei, Wache, Norderbuk 3 49 93  
Ueberfallkommando, Polangenstraße 33 23 23  
**Polzien, Fritz, Dr.**, Röntgeninstitut, Börsenstr. 7 29 27  
**Pods, Hans**, Damen- u. Herrenmaßschneiderei, Kantstraße 17 42 92  
**Pöppel, Willy**, Inh. d. Memeler Schiffbaukontors, Privat, Sandkrug, Villa Szillus 37 72  
**Porbadnlgk, Otto**, Heinrich-Pietsch-Straße 9 22 43  
**Posingles, Martin**, Fleischn- u. Wurstgeschäft, Ferdinandstr. 18 35 87  
**Postamt s. unter Reichspost**  
**Püfus, M.**, Foto-Atelier, Friedr.-Wilhelm-Str. 3-5 48 74  
**Potschka, Fritz**, Kaufmann, Steintorstraße 1 35 05  
**Potzkes, Dorothea**, Hermann-Göring-Straße 29 35 26  
**Prancuzevicjus, Vilius**, + Polangenstraße 14 30 58  
**Preiß, Artur**, Handelsvertretungen, Straße der SA 7-8, Telegr.-Adr.: Preis, Memel 30 60  
**„Prekyba“**, Sperrholzlager, Schuhstraße 3 49 51  
**Preukschat, Gebr.**, Industriewerk, Sattlerstr. 3-4 28 39  
**Preukschat, Erich**, Ankerstraße 15 28 38  
**Preukschat, Erich**, Mellneraggen I 28 83  
**Preukschat, Herbert**, Glasermeister, Hohe Straße 19 25 00  
**„Preußischer Hof“**, Hotel, Polangenstr. 37-38 31 33  
**Preußisches Staatshochbauamt**, Molkestr. 2a 24 76  
**Frien, Karl**, Fuhrgeschäft, Grüne Straße 8 39 80  
**Frieß, Theodor**, Pfarrer, Kirchenstraße 9 44 51  
**Froell, Walter**, Ing., Rundfunkvertrieb, Hermann-Göring-Str. 5 38 36  
**Frokopius, Otto**, Korsettsalon, Hermann-Göring-Str. 5 34 46  
**Fronaitis, K.**, Leder- und Schuhgeschäft, Fleischbänkenstr. 3 28 85  
**Früert, Walter**, Schmiedemstr., Mühlenerstraße 10a 24 63  
**Furvinas, Martinas**, Oberstudienrat, Altenbergstr. 3 42 05  
**Furwinas, Hans**, Landwirt, Schmellstr. 5 24 45  
**Furwinas, Michel**, Bauer, Krucken-Görge 23 48  
**Futtrus, Adam**, Fischexport und Fischräucherei, Veitstr. 29 27 48  
**„Quelle“**, Mineralwasserfabrik, Gr. Sandstr. 7 20 19  
**„Radio-Klinik“**, Radio-Ing., Kehlert, J., Steintorstr. 4 20 72  
**Radio und Musikinstrumente**, Fahrräder und Ersatzteile, J. Kulkuskis, Hermann-Göring-Str. 13 26 12  
**Radtke, G.**, Fleischeret, Straße der SA 42-43 25 20

**Reifenverb. Ostpr., Geschäftsstelle Memelland,** Neuer Markt 1 42 98

**Rasche, Hermann, Ing.,** Paulstraße 10 43 87

**Raschowski, Bernhard, Kfm.,** Kolonialwaren u. Restauration, Adolf-Hitler-Straße 29 42 17

**Raudies, Erich, Antoreifen,** Hermann-Göring-Str. 27 35 58

**Raudies, Max, Kaufm.,** Moltkestraße 25 36 72

**Raudies, Max, Kfm.,** Verkehreshäuschen, Hindenburgpl. 42 61

**Redzicki, Emil, Restaurant u.** Kolonialwaren, Friedr.-Wilhelm-Straße 41 43 24

**Redweik, Otto, Malermeister,** Kirchhofstraße 8 35 88

**Regehr, Gerhard, Adolf-Hitler-** Straße 18 26 68

**Regehr, Gertrud, Seestr. 2** 26 53

**Rehwald, Bruno, Sandwehr-** straße 3 40 63

**Reich, Nachf., + Glas- u. Pa-** pierhandlung, Inh. Genatowski, Herm.-Göring-Str. 38-40 47 41

**Reichsbahn, Bahnhofsstraße 4** \* 21 31

**Reichsbund der deutschen Beamten,** Kreisleitung Memel-Stadt, Moltkestr. 9 26 55

**Reichsbund der deutschen Beamten,** Kreis Memel-Land, Tannenbergstraße 3 25 23

**Reichsluftschutzbund, Orts-** gruppe Memel, Parkstraße 4a 20 15

**Reichspost:**  
Postdienststellen:  
Amtsvorsteher 33 44  
Vertreter des Amtsvorstehers 25 56  
Amtszimmer 33 24  
Briefabfertigung 33 17  
Vorsteher der Entkartung 33 18  
Gehalts- und Lohnstelle 33 25  
Geldsammelstelle 33 21  
Hauptkasse 33 77  
Kraftfahrstelle 33 66  
Paketstelle 33 28  
Personalstelle 33 06  
Zeitungsstelle 33 26  
Randfunkgebührenstelle (An- u. Abmeldung von Rundfunkteilnehmern, Gebühren) 33 13  
Postamt Memel II 24 57  
Fernsprech- und Telegraphendienststellen s. auch Eingang Teilnehmerliste.  
Anmeldung von Ferngesprächen Fernamt Memel 0  
Ankunft: Ortsverkehr 91  
Fernverkehr: 0  
Störungsstelle und Rundfunkstörungsstelle 99  
Aufsicht Fernamt, Beschwerden 33 35  
Anmeldestelle für Fernsprechan- schlüsse 33 16  
Fernsprechauftragsdienst 91  
Rechnungsstelle für Fernsprech- gebühren 33 00  
Telegrammaufnahme u. Zustellung - Auskünfte \* 44 65  
Dienststellenvorsteher - Ober- aufsicht 33 11  
Zeitangabe 25 11  
Telegraphen-Baubezirk VII 33 12  
Telegraphen-Bautruppführer 33 36

**Funkdienststellen:**  
Rundfunksender 33 37  
Küstenfunkstelle 33 14  
Rundfunkstörungsstelle (Mel- dung von Rundfunkstör.) 99  
Rundfunkgebührenstelle (An- u. Abmeldung von Rundfunk- teilnehmern, Gebühren) 33 13  
Sonstige nicht eingetragene Post-, Fernsprech- u. Tel.-Dienststellen kostenlos zu erfragen bei Nr. 91 (Auskunft).

**Reichstreuhänder der Arbeit** für das Wirtschaftsgebiet Ostpr. der Beauftragte in Memel, Adolf-Hitler-Str. 7, I 24 11

**Reimer, Ernst, Kaufmann,** Kant- straße 15 32 87

**Reimer, Max, Direktor, Wohn,** Kantstraße 10 34 59

**Reißmann, H., + Dipl.-Ing.,** Architekt, Friedrich-Wilhelm- Straße 25 42 11

**Reisys, Martynas, Moltke-** straße 19 34 66

**Rescheleit, Meta, Witwe, Otto-** Böttcher-Straße 11 31 49

**Reschke, Albert, + Autover-** mietung, Herm.-Göring-Str. 12 49 64

**Rettingsstation, Mellneraggen** 25 45

**Rettingsstation, Südspitze** 36 78

**Rhesa-Schnle, Sattlerstraße 3** 47 61

**Rheth, H. A., Adolf-Hitler-Str. 24** 37 29

**Ribbat, Ernst, Konsistorialrat,** Straße der SA. 26 27 20

**Riechert, Robert, Polizei-Ober-** inspektor, Hermann-Göring- Straße 37-39 20 41

**Riegel, Truschellen** 39 00

**Rieth, Karl, Fabrikdirektor,** Mühlenstraße 4a 32 58

**Riffart, Hermann, Dr., Präsi-** dent des Landgerichts, Moltke- straße 2a, III 35 54

**Rittscher, Willy, Holzagentur,** Sandsholle 10a 47 37

**Rock, Franz, Maler, Heinrich-** Pietsch-Straße 11 27 67

**Rode, Dr., Reiterschlägerstr., Ecke** Wiesenquerstraße 28 28

**Rodermann, M., Bildhauer,** Werkstätte für Friedhofskunst, Polangenstraße 22 38 71

**Roga, Max, Möbelhaus, Neuer** Markt 1 38 74

**Rogge, K., Mehlgroßhandlung,** Polangenstraße 13 43 59

**Rohde, Franz, Oberschullehrer,** Simon-Dach-Straße 15 31 75

**Rohde, Gerhard, Dr. med., vet.,** Tierarzt, Turnplatz 4 20 35

**Rohde, Wilhelm, Oberschulleh-** rer, Collegium musicum, Reif- schlägerstraße 3c 38 50

**„Roland“, Bonbon-u. Schokoladen-** fabrik, Inh. Barsties, Johannes- Schirrmann-Straße 1-3 48 57

**Romeike, Erich, Möbeltischler,** Grabenstraße 7 49 00

**Rose, Ernst, Schlosserei u. Brun-** nenbau, Polangenstraße 23-24 30 16

**Rosenberg, Otto, + Graben-** straße 3 23 74

**Rosenfeld, Albert, Kaufmann,** Tilsiter Straße 2 47 27

**Rosert, Anna, Balt. Stroh- und** Filzutfabrik, Memel, Verkaufsstelle, Börsenstraße 5 46 36

**Rosteck, Robert, Bankdirektor,** Wohn. Schützenstraße 15 35 63

**Rudal, Walter, Grabenstr. 11-12** 39 76

**Ruffmann & Co., Agenturen,** Thomasstraße 10-12, Tel.-Adr.: Ruffco, Memel 38 24

**Ruppel, G., + Kreistaxator, v.-** Boyen-Straße 17 29 70

**Rutanbergas, Adolfas, Tilsiter** Straße 48 22 24

**„Rytas“, Akt.-Ges., Druckerei,** Monotypie, Lithographie, Zinko- graphie, Buchbinderei, Kartonage, Simon-Dach-Str. 1 \* 41 79

**Sabelns, Albertas, Autorepara-** turwerkstätte u. Autovermietung, Tilsiter Straße 52 49 54

**Sabrautski, Franz, Baumateri-** alien, Eisenwaren, Mühlen- damm- straße 1 35 22

**Sabrautski, Margarete, Kolo-** nialwarenhandlung, Bonnmels- vitte 165 23 70

**Sabrautski, Paul, Kolonial-** warenhdlg. u. Schank, Hermann- Göring-Straße 27 42 28

**Sabrowsky, William, Zimmer-** mann, Sarggeschäft, Baaken- straße 3 44 58

**Sackel, Helene, Mühlenlor-** straße 93 39 03

**Sadowski, Traugott, Lehrer,** Bonnmelsvitte 117 40 42

**„Sächsischer König“, Hotel,** Inh. B. Keßlau, Bäckerstr. 14-16 44 39

**Sahnwaldt, Paul, Rechtsvertre-** ter für Kriegsbeschädigten-, Un- fall- und Invalidenrentensachen, Holzstraße 28 35 09

**Saikowski, K., Spediteur, Kreuz-** straße 3 34 79

**Sakowitz, Max, Segelwerkstatt,** Holzstraße 17 31 70

**„Salamander“, + Alleinvertre-** ter für Kriegsbeschädigten-, Un- fall- und Invalidenrentensachen, Holzstraße 28 35 09

**„Sandells“, Schiffahrtsgesell-** schaft, A.-G., Zentrale Straße der SA 48-49, Telegr.-Adr.: Sand- dellis, Memel \* 45 15  
Direktor M. Reisys, Straße der SA 48-49 22 69  
Hafenspeicher, Winterhafen 20 13  
Schiffswache, Schwanenstraße 1 39 50

**Sanitäts-Drogerie, Inh. Gebr.** Salewski, Friedrich-Wilhelm-Str. Nr. 11 39 24

**Sannus, Auguste, Dr. med.,** Aerztin, Neuer Markt 1 48 31

**Sawadda, Hilde, Modewerkstäl-** len, Herm.-Göring-Str. 1 34 86

**Schacht, Franz, Schlossermstr.,** Lindenstraße 2 39 09

**Schabkauskay, Paul, Bäckerei,** Tilsiter Straße 7 47 54

**Schanter, Georg, Eisenwaren,** Börsenstraße 12 20 28

**Scharfetter, Franz, Baumateri-** alien, Kacheln, Farben, Kohlen, Wertstr. 4 28 11  
Wohn.: Sembritzkistr. 6 25 37

**Scharfetter, Charles, Villa** „Ruth“, Sandkrug 35 60

**Scharfetter, Ernst, Teilhaber** der Fa. Lad & Co., Friederich- Wilhelm-Straße 19-20 29 53

**Scharfetter, Franz, Studien-** direktor, Kurzinnaplatz 1 25 38

**Scharfetter, Hermann, Sand-** krug 36 30

**Scharfetter, Karl, Gut Ja-** nischken 39 31

**Scharfetter, Oscar, Betriebs-** führer d. Fa. O. Großmann, G.m. b. H., Johannes-Schirrmann- Straße 20 23 47

**Scharnow, Kurt, Schneidmstr.** für Damen- und Herrenmoden, Herm.-Göring-Str. 8 39 19

**Schattat, Hermann, Schornstein-** fegermstr., Kirchenstr. 8a 42 74

**Schattauer, Kurt, Friedrich-** Wilhelm-Str. 3-5 43 34

**Schattauer, Krt, Wohnung** Rosenstraße 1 30 19

**Schattschnelder, Heinrich,** Farben, Lack, Polangenstr. 32 46 19

**Schäfer, Direktor der Reichs-** bank, Moltkestraße 24 25 57

**Schenk, Friedrich, Bäckerei u.** Konditorei, Adolf-Hitler-Str. 29 48 21

**Schepputtis, Wilhelm, Kant-** straße 28, II 48 97

**Schernus, Ch., Pfarrer, Mühlen-** torstraße 5 24 10

**Scheiat, Paul, + Tilsit, Zweig-** stelle Memel, intern. Spedition, Möbeltransport, Luisenstraße 2 43 42

**Schenrich, Kurt, Fleischerstr.,** Straße der SA 13 32 17

**Schial, Wilhelm, Kaufmann,** Holzstraße 17 42 13

**Schiff-Transport-Genossen-** schaft e. G. m. b. H., Zweig- stelle Memel, Schiffer-Betriebs- verband f. d. ost. Wasserstraßen (Körperschaft d. öffentlichen Rechts), Meldestelle Memel, Loisenstraße Nr. 9-10 49 80

**Schiffsliegeplätze d. Marine-** artilleriezeugamts 31 82

**Schillalies, Walter, Garten-** meister, Gärtnerei, Schulstr. 8-10 40 51

**Schilmischkis, Berta, Lebens-** mittelgeschäft, Johannes-Schir- mann-Straße 4-5 43 64

**Schimanski, Erich, Fabrikdirek-** tor a. D., Adolf-Hitler-Straße 12 29 90

**Schimanski, Hans & Co.,** Holzhandlung und Hobelwerk, Luisestraße 8 28 80

**Schimanski, Hans, Kfm., Wohn,** Mannheimer Str. 20a 37 03

**Schirmer, H. W., + Adolf-** Hitler-Straße 26 39 14

**Schlase, Emil, Friseurmeister,** Hindenburgplatz 1 34 82

**Schlase, Heinrich, Malermstr.,** mod. Raummalerei, Autolackier- anstalt, Polangenstr. 40 47 26

**Schlase, Paul, staatl. gepr. Den-** tist, Straße der SA 1 39 34

**Schlase, Walter, Malermeister,** Bonnmelsvitte 72 38 22

**Schleicher, Leo, Wohnung, Ja-** nischken 2 32 43

**Schleps, Magdalene, Damen-** moden, Breite Str. 17 42 88

**Schliesies, A., Schlossermeister,** Maschinenreparaturwerkstatt, Seilerstraße 1 30 40

**Schlobies, Johanne, Hebamme,** Kl. Sandstr. 1 20 42

**Schlopsnies, Willy, Mittelschul-** lehrer, Sembritzkistr. 9 27 34

**Schlußas, Emil, Kolonialwaren-** geschäft, Mellneraggen I 20 75

**Schmähling, Witwe, Adolf-Hitler-** Straße 8 34 61

**Schmähling, G., Versicherungs-** büro, Schlievisstr. 7 23 49

**Schmähling, Gerhard, Wohnung** Moltkestraße 9 43 40

**Schmähling, Gertrud, Hermann-** Göring-Straße 12 39 26

**Schmidt, Berla, Mühlenlor-** straße 92 24 77

**Schmidt, Ernst, Hugo-Scheu-** Straße 15 21 41

**Schmidt, F. B., Buchbinderei u.** Tintenfabrik, Töpferstr. 19 30 90

**Schmidt, Georg Wilhelm,** Nordring 4 37 94

**Schmidt, Hugo, Webereidirektor,** Wohnung Adolf-Hitler-Str. 18a 20 11

**Schmidt, J., Brot- und Honig-** kuchenbäckerei, Café und Kon- ditorei, Neue Str. 7 31 35  
I. Filiale, Ecke Straße der SA u. Friedrich-Wilh.-Str. 16 31 44  
II. Filiale, Hindenburgplatz 3a 47 19

**Schmidt, J. C., Holzhandlung,** Festungsstraße 2 29 15

**Schmidt, J. G., Buchdruckerei,** Grabenstraße 11-12. 30 54

**Schmidt, Karl, Kistenfabrik,** Mühlenlorstraße 24 61

**Schmidt, Maria, Lehrerin, Kant-** straße 30 46 71

**Schmidt, Martin, Klempernstr.,** Bauklempnerei u. Installations- geschäft, Neue Str. 6 48 47

**Schmidt, Martin, Kolonialwaren** und Schank, Bonnmelsvitte 226 43 72

**Schmidt, Michel, An-u. Verkauf** von Stadt- u. Landgrundstücken, Villen, Fabriken, Gütern, Bau- stellen und Hypotheken, Gr. Wasserstraße 21 35 68

**Schmidt, Robert, Bücherei und** Papierhandlung, Inh. Richard Krips, Börsenstr. 15-17 49 22

**Schmidt, W., Autovermietung,** Grabenstraße 7 28 62

**Schmidt, Willy, Gärtnerei, Bal-** tikaller Weg 10 26 27

**Schmidtke & Rosenberg, +** Eisenwaren u. landwirtschaftliche Maschinen, Grabenstraße 2-3 23 73, 23 74

**Schmidtke, Wilhelm, +** Grabenstraße 2 23 73

**Schmitt, Otto, Gut Carlsberg** 48 30

**Schmitt, Otto, Baugeschäft,** Otto-Böttcher-Str. 24 48 67

**Schmitt, Otto, Kistenfabrik,** Otto-Böttcher-Str. 24 25 52

**Schnaust, Wilhelm, Linden-** straße 20 14

**Schniederat, Georg, Haus-** besitzer, Mühlenstr. 120 24 30

**Schödler, Otto, Fuhrhalterei,** Hermann-Göring-Str. 27 43 23

**Schreiber, Dr., Syndikus der In-** dustrie- und Handelskammer, Moltkestraße 17 46 11

**Schröder, Felix, Rechtsanwalt** u. Notar und Tolkmitt, Man- fred, Dr., Rechtsanwalt, Börse 31 25

**Schröder, Felix, Wohnung Kant-** straße 4, II 34 58

**Schubert, M., Friseurgeschäft,** Schlievisstraße 4 43 81

**Schützengilde Memel,** Schützenstraße 5 32 73

**Schützenhaus, Oekonom Bruno** Steppat, Schützenstr. 5 31 14

**Schützi, Ernest, Lehrer,** Clausmühlen 23 51

**Schukies, Richard, Kaufmann,** Bahnhofstraße 10 23 81

**Schulen s. unter Stadtverwaltung**

**Schultz u. Bohn, Opel-Großhän-** dler, Reparaturwerkstätte, Johan- nes-Schirrmann-Str. 11-12 32 16

**Schultz, Alfred, Hospitalstr. 8** 48 45

**Schultz, Walter, Mellneraggen I** 27 60

**Schulz u. Boesoldt, Sacke- u.** Planenfabrik, Hohe Straße 9-10 30 04

**Schulz, Anna, Wohnung Straße** der SA 33 28 67

**Schulz, Gustav, Bürgermeister,** Wohnung Schützenstr. 1 23 45

**Schulz, Reinhold, Kfm., Wohn-** ung, Tannenbergr. 11, Telegr.- Adr.: Impag, Memel 36 17

**Schulz, Walter, Studienrat,** Bahnhofstraße 12, I 46 02

**Schulz, Willy, Kolonialwaren-** handlung, Magazinstr. 4 29 59

**Schulze, von, Behrendt, Guts-** besitzer, Mißeiken 46 55

**Schumann, Richard, Schlaht-** hof-Restaurant, Otto-Böttcher- Straße 23 46 44

**Schundau, Johanna, Moltke-** straße 9 47 83

**Schuppras, Bruno, Kologial-** waren u. Restauration, Brauer- straße 9 40 31

**Schuschel, Meta, Parkstr. 5a** 44 33

**Schwandt, Joseph, Pächter,** Gut Bachmann 29 65

**Schwandfeldt, Edgar, Wiesen-** querstraße 7 48 71

**Schwarz & Co., Kolonialwaren-** handlung, Friedrich-Wilhelm- Straße 47 23 15

**Schwarz, Margarete, Grüne** Straße 13a 38 92

**Schwarze-Adler-Apotheke,** Straße der SA 38 34 21

**Schweden-Amerika-Linie,** Memeler Zweigstelle, Hermann- Göring-Str. 24, Tlg.-Adr.: Hem- land oder Svtyrus, Memel 27 23

**Schwedersky, A. H., Nachf.,** Schiffahrtsgesellschaft, Schiffs- makler, Börsenstr. 15-17, Tlg.- Adr.: Carwi, Memel \* 41 17

**Schwedersky, Herbert, Genera-** lagentur, Leipziger Verein Barmenia, Kantstr. 26 38 05

**Schwellnus, Elisabeth, Ober-** ansaltswitwe, Seilerstr. 3-4 20 39

**Schwerdter, C. F., Eisen,** Stahl- und Waffenhandel, Börsen- straße 13 \* 21 45

**Schwermer, Albert, Friedrich-** Wilhelm-Str. 2 47 08

**Schwermer, Albert, Kaufm.,** Friedrich-Wilhelm-Str. 2 29 33

**Sodat, Gustav**, Prokurist des Eisenhof, A.-G., Polangenstr. 20  
30 10

**Seedienst Ostpreußen**, Preußenbank 37 77

**Seemannshelm**, Holzstr. 14  
39 49

**Seibüchler, Otto** (Memeler Wohnungsbaugesellschaft), Turmplatz 4  
40 50

**Seidler, Carl**, Handelsvertreter (Textil), Hospitalstr. 15 49 89

**Seidler, Heinrich**, + Direktor der Stadt. Betriebswerke Memel, Ges. m. b. H., Otto-Böttcher-Straße 19 45 60

**Seidler, William**, Reifschlägerstraße 2 37 81

**Seliges, Adam**, Beamter, Holzstraße 3c 31 54

**Sellenat, Heinrich**, Bäckermstr., Reifschlägerstr. 2 46 60

**Semturris, Hans**, Gutspächter, Luisenhof 30 27

**Sernas, Petras**, Direktor der Zemes Bankas, Sandkrug, Villa Sernas 32 61

**Sessermann, Max**, Friedrich-Wilhelm-Str. 39-40 43 26

**Sewerin, Otto**, Beerdigungsinstitut, Bau- und Möbeltischlerei, Töpferstraße 16 48 54

**Siebert, Edda**, Hindenburgplatz 9 49 36

**Siebert, F. W.**, Verlagsdirektor, Hermann-Göring-Str. 1 20 48

**Siebert, Helene**, Witwe, Wohnung Börse 22 21

**Siebert, Helene**, Wohnung Sandkrug 35 79

**Siebert, Kurt & Co.**, Bürohaus u. Druckerei, Hermann-Göring-Str. 3 \* 41 75

**Siedeberg, Gustav**, Schmied, Mühlenstraße 46 24 36

**Sieg, Ernst**, Polangenstr. 31, 1 32 76

**Siegel & Co.**, G. m. b. H., Chemische Fabrik, Werftstr. 34 25 24

**Siemens-Schuckertwerke** A.-G., Techn. Büro Memel n. Siemens u. Halske A.-G., Ingenieurbüro Memel, Adolf-Hitler-Straße 4 29 12

**Siemonelt, Chr.**, Stellmacher, Kl. Sandstr. 12 48 23

**Silberstein, Otto**, Kath. Predigerstraße 1 23 28

**Simanowski, Süderspitze** 23 60

**Simat, Willy**, Fuhrhaltereier, Gr. Sandstraße 1 28 59

**Simlot, F. H.**, Pape Nachfolger, Chirurg. Instrum., Bandag., Optik., Friedr.-Wilh.-Str. 19-20 44 32

**Simon-Dach-Gesellschaft**, Adolf-Hitler-Straße 19 28 72

**Simonaitis, Erdmonas**, Müllerstraße 43 75

**„Singer Sewing Machine Company“**, Nähmaschinenverkaufsstelle, Hermann-Göring-Straße 9 32 52

**Skerath, F.**, Inh. J. Skerath, Friedrich-Wilhelm-Straße 31-32 36 68

**Skerles, Max**, Friedr.-Wilhelm-Straße 2 49 90

**Skibba, Margarete**, Lehrerin, Sandwehrstr. 19 38 01

**Skirat, Franz**, Verwaltungsdirektor a. D. n. Vorsitzender des Sterbekassenvereins für das Memelgebiet, Bahnhofstraße 8 25 01

**Skistim, John**, Kolonialwarenhandlung, Holzstr. 4 32 47

**Skoda, Franz**, Eisenbeton, Straßen, Tiefbau, Stein- und Schotterwerk, Neuhof 32 08

**Skörles, Martha**, Maschinenstrickerei und Wollgeschäft, Breite Str. 25 25 77

**Skornowski, Olga**, Oberschullehrerin, Tannenbergsstr. 4 35 92

**Skrebs, Landespolizeibehelfskommissar**, Hermann-Göring-Str. 16 38 03

**Skrobles, Erich**, Mech. Werkstatt, Friedrich-Wilhelm-Str. 1 47 66

**Skrobles, Georg**, Bäckergeselle, Breite Str. 19 42 42

**Skrobles, Heinrich**, Baugesch., Mellneraggen 35 39

**Skwar, Eduard**, Batterien und Elementefabrik, Malzkafeefabrik, Kaffeeösterei und Kolonialwaren ein gros, Friedrich-Wilhelm-Straße 43-44 49 16

**Skwirbles, Albert**, Antovermittlung, Fischerstr. 7 32 14

**Smettons, A.**, Friseurmeister, Friedrich-Wilhelm-Str. 25 35 76

**Smettons, Heinrich**, Bernsteinbruchstraße 9 24 66

**Sommer, Emil**, + Bahnhofstraße 10, III 39 46

**Sommer, Paul**, Bäckerei, Filiale, Herm.-Göring-Str. 59 36 87

**Sommer, Paul**, Dampfbäckerei u. Konditorei, Polangenstraße 44 23 10

**Sonnenschein Wasch- und Plättanstalt**, Inh. Griguttis, Lisbeth, Neue Str. 4 49 03

**Spanghel, A.**, Manufaktur- und Galanteriegeschäft, Tilsiter Str. 8 31 65

**Spanghel, A.**, Masseur, Krankenpfleger, Hobe Str. 15 36 07

**Sparkasse der Stadt Memel**, Herm.-Göring-Str. 2 \* 21 51

**Sparkasse der Stadt Memel**, Hauptzweigstelle, Str. d. SA 5, Memeler Bank A.-G. \* 45 21

**Spilgauski, W. Nachl.**, Schuhfabrik, Hospitalstr. 1 40 60

**Sprenger Nachl.**, Inh. Dawils, Mühlenammstr. 17 30 01

**Sprogy, Johann**, Schneiderei, Friedrichsmarkt 5 23 76

**Sprogy, Martin**, Annoncen-Vertreter, Kaiserstr. 15 30 02

**Sprungles, Kiosk**, Kleinbahn, Bahnhofstraße 48 13

**Staatliches Gesundheitsamt**, Memel, Mannheimer Straße 3a 26 17

**Stadtbahnhof**, + Winterhafen 17 \* 41 31

**Stadtgärtnerei am städtischen Friedhof** 34 19

**Stadtgärtnerei**, Mannheimer Str. 46 62

**Stadtverwaltung Memel**, Rathaus, Luisenstr. 4 \* 21 11

Unter eigener Anschlussnummer sind zu erreichen:

**Oberbürgermeister** Dr. Brindlinger 30 79

**Stadtrat Brien** 20 45

**Stadtbaurat Giesing** 31 28

**Stadtverwaltungsrat Gerber** 42 56

**Stadtbürodirektor Lippke** 26 26

**Stadtvw.-Dir. Damisch** 28 20

**Stadtmann Peterat** 20 33

**Revierförster Waitschies** 35 38

**Maschinist Peks — Sandkrugfahre** 30 45

**Alters- und Siedenheim** 29 76

**Armen- und Beschäftigungshaus** 30 28

**Deutsche Rote Kreuz**, + Kreisstelle Memel-Stadt, Luisenstraße 5 \* 21 11

**Feuerschutzpolizei** 36 66

**Fuhrpark** 22 50

**Flachswaage** 31 26

**Jugendamt und Amtsvormund-schaft** 37 22

**Kartenschalter Norderbuk** 35 49

**Neuer Sportplatz** 34 62

**Pflandleihanstalt** 35 21

**Stadtbauamt — Allgem. Bauverwaltung** 41 43, 41 44

**Tiefbauabteilung** 45 34

**Hochbauabteilung** 45 35

**Baupolizei und Vermessungsabteilung** 28 82

**Stadtbücherei** 42 26

**Städt. Friedhof** 43 44

**Stadttheater** 22 68

**Noch Stadtverwaltung:**

**Städt. Verkehrsamt** 48 91

**Vittener Friedhof** 22 38

**Wieners Stift** 23 35

**Wohlfahrtsanstalt** 31 20

**Auguste-Viktoria-Schule** 48 65

**Altstädt. Knaben-Mittelschule** 46 27

**Park-Mädchen-Mittelschule** 42 23

**Kant-Schule** 31 79

**Simon-Dach-Schule** 20 52

**Friedrichstätt. Schule** 23 24

**Kath. Stadtschule** 30 17

**Schule Schmeltz I** 24 46

**Pestalozzi-Schule** 24 63

**Schule Schmeltz IV** 24 74

**Schule Janischken** 43 61

**Schule Bommelsvitte** 43 60

**Hilfsschule** 22 27

**Haushaltungsschule** 42 23

**Städt. Betriebswerke Memel**, + GmbH, Otto-Böttcher-Str. 19, Tigr.-Adr.: Stadtwerke, Memel, Tagesdienst von 7 bis 19 Uhr \* 45 66

**Nachtdienst** von 19 bis 7 Uhr u. Sonntagsdienst:

**Gas- und Wasserwerk** 45 67

**Elektrizitätswerk** 45 68

**Kraftverkehr** 45 69

**Kanalwerk** 25 43

**Kleinbahn, Bahnhofstr. 11** 35 15

**Heinrich Seidler, Direktor der Städt. Betriebswerke Memel GmbH** 45 60

**Friedrich Müller, Direktor der Städt. Betriebswerke, GmbH** 45 66, 45 68

**Rudolf Färher, Betriebsleiter des Kraftverkehrs, Tannenbergsstr. 3** 25 60

**Franz Schacht, Werkmeister des Kraftverkehrs, Lindenstraße 2** 39 09

**Städt. Haushaltungsschule**, Parkstraße 13-15 47 93

**Städt. Krankenhaus**, Parkstraße 1b 41 20, 41 29

**Sprechzeiten: Abt. für Frauenkrankheiten: San.-Rat Dr. Geßner, v. 12—1; Abt. I, innere Krankheiten: Prof. Dr. Pierach, v. 4—5, außer Mittwoch und Sonnabend; Chirurgische Abt.: Dr. Borchert, v. 5—6, Mittwoch und Sonnabend v. 12—1.**

**Städt. Schlachthof**, Otto-Böttcher-Straße 25 42 10

**Stalgies, Michel**, Fuhrhaltereier, Waisenhof 25 74

**Stange, Charles**, Agenturen und Komm.-Geschäft, Straße d. SA 20 44 63

**Stande, J. W.**, Agenturen und Handelsvertretungen, Straße der SA. 20 34 67

**Steffen, Josef**, Schornsteinfeger, Magazinstraße 9 32 64

**Stebr, Kurt**, Fleischeri, Schle-wiessstraße 3 35 61

**Stebr, Ludwig**, Kolonialwaren und Schank, Mühlenstraße 11 24 33

**Stein, Katarina**, Rechtsanwalts-witwe, Adolf-Hitler-Straße 14 49 61

**Stein, Paul**, Mittelschulkonrektor, Nördring 6 29 19

**Steinwender, Kriminalkommis-sar**, Kantstraße 45 31 89

**Steinwender, Eva**, Lebensmittel, Haßstraße 18 26 62

**Steinwender, Franz**, Kaufm., Töpferstraße 19 37 53

**Steinwender, Paul**, Möbelwerk-stätte, Töpferstr. 20 42 89

**Stellmacher, Wiesenquerstr. 1a** 49 07

**Stephani, E.**, + Grüne Apotheke, Friedrich-Wilhelm-Straße 27-28 40 35

**Stappat, Alfred**, Friseurgeschäft, Polangenstraße 5 47 84

**Stappat, Margarete**, Schützzenstraße 1 30 15

**Stappat, Fritz**, „Börsenkel-ler“, Luisenstr., Börse 32 31

**Stappat, Fritz, Kaufmann**, Herm.-Göring-Str. 50 35 30

**Sterbekassenverein für das Memelgebiet a. V.**, Breite Straße 23 25 02

**Steschulat, Gustav**, Kaufmann, Ankerstraße 7 28 30

**Stigge, Willi**, Lehrer, Baltikaller Weg 1 49 70

**Stiklorius, Jokubas**, Tannen-bergstraße 1 46 81

**Sülliger, Paul**, Vertreter, Friedr.-Wilhelm-Str. 1, II 42 57

**Strangulies, Jakob**, Fischge-schäft (Räucherer), Ziegelstr. 1 22 46

**Sirekles, Artur**, Taubstummen-lehrer, Birkenstr. 2 31 06

**Strommelsterei**, Haßstraße 26 24 38

**Strack, Ewald**, Fruchtsäfte und Likörextrakte, Steinortstraße 16 31 76

**Stuhlerl, Erich**, in Fa. Otto Annscheit, Internat. Spedition, Möbeltransport, Johannes-Schirr-mann-Straße 8 29 87

**Stumber, Hans**, + Mineralöle u. Fette, v. Boyen-Str. 17 29 70

**Stumber, W.**, Mittelschulkonrektor, Kantstraße 14 46 73

**Sturmhoevel, Ernst**, Mann-heimer Straße 15 40 65

**Subow, W.**, + Dr. (Zubovas), Neuhof 36 16

**Suhr, Friedrich**, Fischräucherei u. Großhandlg., Schwiebsstr. 19, Tel.-Adr.: Suhr, Memel 36 34

**Suhr, Hugo**, Holzhandl., Lager-platz an der Dange, Fischer-straße 42 36

**Suhr, Hugo**, Kaufmann, Wohn. Bahnhofstraße 6 37 20

**Suhr, Willy**, Dr., Stadtpar-kassendirektor, Wohnung Roß-gartenstraße 31 71

**Sunnis & Co.**, Baugeschäft, Wiesen-querstraße 10 38 27

**Sunnus, Adam**, Missionar, Mühlenstraße 67a 24 52

**Süs, Ernst**, Dampfziegelei, Luisenhof 37 66

**Süßmann, Fr.**, Chem.-pharm. Vertretungen, Adolf-Hitler-Str. 9 27 29

**Szallies, Hermann**, Kl. Sand-straße 6 26 32

**Szardenings, Hans**, Bauer, Kl. Götzhöfen 37 59

**Szardenings, Johann**, Fuhr-halterei, Sandwehrstr. 22 57

**Szattat, Heinrich**, Dachdecker-meister, Bommelsvitte 281 40 75

**Szelles, Ernst**, Tannenbergs-trasse 11 23 96

**Szelwis, Ewald**, Bäckerei, Grabenstraße 6 22 25

**Sziesle, Max**, Baugeschäft, Mell-neraggen 1 25 41

**Szuggar, Walther**, + Dr., prakt. Tierarzt, Straße der SA. 6 47 95

**Szuggar, Erdmann**, Friseurge-schäft, Breite Str. 90 31 90

**Szwillus, Martin**, Bauer, Mats-masuhren 27 45

**Tarin, W.**, Fleischermeister, Bommelsvitte 145 32 40

**Tarin, Walter**, Fleischermeister, Polangenstr. 27 42 25

**Tasies, Martin**, Uhren-, Fahr-räder- und Nähmaschinenhandlung, Reparaturwerkstätte, Gr. Wasserstr. 11 46 51

**Tauger, Hans**, Prokurist, Heim-rieh-Pietsch-Str. 11 39 02

**Tauger, Richard**, Kaufmann, Sembritzki-Str. 1 47 62

**Tautinis Iietuvins bankas**, Hermann-Göring-Str. 15, Tigr.-Adr.: Bendrobank, Memel 45 25

**Technische Überwachung**, Straße der SA 42-43 48 43

**Telg, Kurt**, Fleischermeister, Otto-Böttcher-Str. 1 31 16

**Telefonbau und Normalzeit Lehner u. Co.**, Verwaltungs-bezirk Ostpr., Montagebüro, Hirschberger Str. 2 40 40

**Tendles, J.**, Friedrich-Wilhelm-Straße 48-49 39 89

**Tenter, Johann**, Fabrikdirekt., Friedrichsrede 12-13 32 59

**„Terra“ A.-G.**, Hindenburgplatz Nr. 8, I, Tigr.-Adr.: Terra, Memel 25 89

**Teschke, Hugo**, Buch- und Pa-pierhandlung, Friedr.-Wilhelm-Straße 31-32 32 20

**Textil-Fabrik**, Mühlenamm-straße 34 49 86

**Thaleikis, Erich**, Kolonialw.-Hdlg., Janischker Str. 45 32 91

**Tharann, Kurt**, Friseurgeschäft, Herm.-Göring-Str. 38-40 22 40

**„Theaterklausur“**, Neuer Markt Nr. 3 43 76

**„The Shell Company of Memel Ltd.“**, Memeler Nieder-lage, Büro Friedrich-Wilhelm-Straße 35-36, Tel.-Adr.: Shell und Shellair, Memel 23 13

**„The Shell Company of Memel Ltd.“**, Memeler Niederlage, Friedr.-Wilh.-Str. 35-36 22 15

**„The Shell Company of Memel Ltd.“**, Memeler Niederlage, Speicher, Seestraße 23 14

**Thies, Emil**, + Versicherungs-vertreter, Tannenbergsstraße 10 24 81

**Thies, Erich**, Fleischermeister, Tilsiter Straße 29 20 59

**Thomas, Wilhelm**, + Immo-bilien-Vermittlungsbüro, Grüne Straße 13a 20 71

**Thomson, George**, Nördring 3 29 89

**Thumelitt, Max**, Autoreparatur-werkstätte, Schlosserei, Adolf-Hitler-Straße 17 32 62

**Tieck, Fritz**, Schneidermeister, Friedr.-Wilhelm-Str. 38 40 38

**Tiedemann, Emma**, Quellstr. 2 23 22

**Tiedtke, Emil**, Dentist, Straße der SA. 35 47 29

**Tierarzt, Dr. Szuggar**, + Straße der SA. 6 47 95

**Till, Bruno**, Prokurist, Adolf-Hitler-Straße 14 40 70

**Tischkewitz, Franz**, + Elek-tr.-Installationswerkstatt, Inh. Ing. W. Twelkemeyer, Otto-Böttcher-Straße 12 29 68

**Toletkis, Maria**, Mehl-n. Kolonialwarenhandlung, Hermann-Göring-Straße 8 30 71

**Tollasch, Michel**, Rechtsan-walt und Notar, Straße der SA. Nr. 35-36 26 29

**Tollbus, Jonas**, Kehrwiieder-straße 5 30 20

**Tomet, Wilhelm**, Auto-Taxen-Vermietung, 1. Querstr. 2 40 57

**Tonnecker, Martin**, Kolonial-waren und Lebensmittel, Otto-Böttcher-Straße 37 31 57

**Torkler, Helmut**, Arzt und Ge-burtsheifer, Friedrich-Wilhelm-Straße 43-44 47 07

**Trakles, Johann**, Roßgarten-straße 8 28 79

**Trakis, Robert**, Bau- u. Möbel-tischlerei, Polangenstr. 11 40 64

**Tramp, Artur**, Bäckerei, Müller-strasse 1 25 88

**Trinitis, Jakob**, Kreischaufer, Altenbergsstraße 2 39 53

**Tumal, Johannes**, Schlessische Feuersicherungs-Ges., Haupt-agentur, Hospitalstr. 15 48 80

**Tummos, Hermann**, Schneider-meister, Neue Straße 4 43 39

**Twelkemeyer, W.**, + Kg., Vertreter, Otto-Böttcher-Str. 12 29 68

**Ulrich, Kurt**, Automobile, Motor-räder der Auto-Union, A.-G., Chemnitz, Luisenstr. 1 22 44

**„Union“**, Fabrik chemischer Pro-dukte, Kontor, Wertstr., Tel.-Adr.: Chemische Union, Memel \* 45 89



**United Baltic Corporation Ltd.**, Herm.-Göring-Straße 20, Telegr.-Adr.: Unibaltico Memel 30 23

**Urban, Arnold, Dr.**, Geschäftsführer d. Kreishandwerkerschaft, Wohnung Lotsenstr. 7b 29 78

**Urban, Johann, Mellneragen 1** 32 55

**Urban, M.**, Kurzwarenhandlung, Simon-Dach-Straße 7 43 65

**Ubleit, Oskar**, Fuhrhalterei, Transport, Kirchhofstr. 14 38 67

**Ußpelkatis, Gerhard, Ing.**, Besichtigter des Germanisch Lloyd, u. techn. Aufsichtsbemter der Seehaufgenossenschaft, Polangenstraße 44 39 88

**„Vaga“**, Artell, Lewinskas, Moltkestraße 47 34 10

**Valentin, Robert, jua.**, Havarie-Kommissar, Polangenstraße 14 25 58

**Venskus, Ignas**, Kleinsiedlung 20 48 75

**Vereinigte Sprit- und Brauhaus-A.-G.**, Hermann-Göring-Straße 43 \* 21 81

**Verkaufsverband Norddeutscher Molkereien, e. G. m. b. H.**, Abteil. Ostpr., Nebenstelle Memel, Kirchhofstr. 8 47 13

**Vertauungsstelle**, Holzstr. 21 26 11

**Verteilungsstelle für Batenarbeiten**, Holzstr. 13 49 67

**„Victoria-Versicherung“**, + Hauptgeschäftsstelle für das Memelgebiet, E. Sommer, Bahnhofstraße 10 39 46

**Viehverwertungsgenossenschaft**, Simon-Dach-Straße 2 39 07

**Viehwirtschaftsverband**, Otto-Böttcher-Straße 23 25 67

**Viktoria-Hotel**, Polangenstr. 5 \* 45 51

**Villa Hafschlösschen**, Kurhaus Ostseebad, Sandkrug 26 37

**Vokietaitis, Jonas**, Breitestr. 6 39 83

**Völker, Erich**, Inh. der „Aesculap-Drogerie“, Steintorstraße 4 30 36

**Volkman, Fritz**, Fleisch- und Viehhandlung, Hospitalstr. 2-3 28 43

**Volksbank Memel, e. G. m. b. H.**, Bank und Sparkasse, Lotsenstraße 2 38 20

**Vorkamp, Albert**, Wohnung Roßgartenstraße 4 31 61

**Voß, Heinrich**, Kaufmann, Veitstraße 13 39 43

**Wabulat, C. & Co.**, Manufaktur, Konfektion und Wäsche, Straße der SA. 2 34 36

**Wach- u. Schließgesellschaft**, Krafzik & Co., Topferstraße 1b Nach Dienstschluß: 42 20

Hansen, Axel, Kantstr. 30 43 22

**Wagons-Lits - Cook**, Reisebüro, Intern. Reisegesellschaft, Herm.-Göring-Straße 24, Telegr.-Adr.: Sleeping, Memel 34 57

**Walldheim**, Radiohandlg., Straße der SA. 24 86

**Waldbus, Marie**, Hebamme, Mühlenstraße 79a 24 47

**Walghahn, Fritz**, Kantstraße 45 27 75

**Walker, Hans**, Kohlenhandlung, Luisenstraße 9-10 38 72

**Walker, Hans**, Wohnung Lotsenstraße 9-10 40 76

**Walker, Willy**, Kaufmann, Luisenstraße 9-10 22 12

**Walker, Willy**, Kaufmann, Roßgartenstraße 7 40 71

**Walter, Ernst**, Kistenfabrik, Mühlenstraße 15 23 87

**Wannags, Heinrich**, Schmiedemeister, Rumpfscher Straße 2 28 77

**Wannags, Wilhelm**, Schweißstraße 27 44 48

**Wapnewski, John**, Polstermöbel u. Dekorationen, Luisenstraße 1 26 56

**Waren-Einkaufs-Verein Memel, A.-G.**, Kolonialwarengroßhandlg., Likörfabrik, Adolf-Hitler-Straße 29 49 23

**WarBus**, Gerichtsvollziehungsbeamter, Seestraße 2 27 37

**Waschkies, Hans, Kfm.**, Wohn. v.-Boyen-Straße 2 27 47

**Wasserstraßenamt**, Neuer Hafenkai 28 15

**Wasserstraßenamt**, Holzstr. 32 \* 41 33  
Vorstand: Regierungsbaurat von Buschmann

**Wasserwerk +** 45 67

**Wegner, Hans**, Pelz-Atelier, Gr. Wasserstraße 21 34 08

**Wehrmeldeamt**, Herm.-Göring-Straße 25 49 21

**Weldlich, C. J., Im.**, Export- u. Kommissionshandlung, Tannenbergsstraße 6 29 40

**Weiß, Meta**, Haus- u. Wirtschaftsartikel, Porzellan und Glas, Börsenstraße 15-17 28 57

**Wellsen, Ernst**, Kaufmann, Bäckerstraße 21 II 26 65

**Wellsen, Ernst**, Restaurant „British Tunnel“, Straße der SA. 48-49 35 10

**Werblowsky, L.**, Zigarren-, Zigaretten- und Tabakfabrik, Mühlendammstraße 5, Tel.-Adr.: Werblowsky, Memel \* 41 66

**Werblowsky, L.**, Zigarren-, Zigaretten- u. Tabakgesch., Friedr.-Wilhelm-Straße 16-17 42 14

**Werner, Erich**, Bäcker, Wohn. Bommelsvitte 126 27 52

**Werner, Eugen**, Modesalon, Bommelsvitte 1 48 35

**Werner, Hans**, Stadtammann, Geschäftsführer der Sportplatzkommiss., Mellneragen 20 51

**Wessloh, Ely**, Friseurgeschäft, Herm.-Göring-Straße 51 34 35

**Wessoleck, Heinz**, Baakenstr. 6 24 08

**Westermann, Wilhelm**, Dr. med. (10-12, 16-17), Herm.-Göring-Straße 37 42 19

**Westphal, Hans**, Kolonialwaren und Schank, Bommelsvitte 217 32 26

**Wiechert, Emil**, Handelsvertretungen, Wertstr. 7 36 54

**Wiek, Fritz**, Tischler, Schwaneckstraße 16 37 69

**Wiegandt der Handelskammer**, Börse 29 28

**Wiener Konditorei**, Börsenstraße 1-4 32 57

**Wiese, Carl**, Teilhaber der Fa. Schwederski Nachf., Parkstr. 10 31 50

**Wiese, Willy**, Dachdeckermstr., Wiesengauerstraße 32 44 38

**Wiesenberg, Arthur**, Polangenstraße 19 44 10

**Wilk, Ernst**, Dekorateur, Schuhstraße 6a 47 75

**Willoweit, Ernst**, Prokurist, Baakenstraße 4 25 69

**Willuhn, Adolf**, Schanzenstr. 5 35 00

**Willums, A.**, Zeitschriftenvertrieb, Adolf-Hitler-Str. 26 31 88

**Wilson, Alfred**, Zentralheizungen, elektr. Licht- u. Kraftanlag., Alte Sorgenstr. 2a \* 41 81

**Wilson, Alfred**, Eisen- u. Metallwarenfabrik, Eisenkurzwagen, Am Dreihalt 42 67

**Winterhilfswerk d. deutschen Volkes**, Gr. Wasserstr. 31 29 51

**Wirgenings, Walter**, Restauration „Zum Weißen Röhl“, Roßgartenstraße 9 36 91

**Wirtschaftsgruppe Gaststätten und Beherbergungsgewerbe**, Börse 15-17 48 56

**Wittenberg, Alfred**, Dipl.-Ing., Hofstraße 1 48 88

**Wittneben**, Hindenburgplatz 8 40 61

**Wohnungsnachweisamt**, Lotsenstraße 2-3 20 31

**Wolf, Friedrich**, Kfm. u. Stadtrat, Holzstraße 3d 47 40

**Wolf, Johann**, Werkmeister der lit. Baumwoll-Manufaktur, A.-G., Unionstraße 6 42 77

**Wolle, Werner**, Johannes-Schirmmann-Straße 23 49 35

**Worlitz, Hugo**, Kfm., Kolonialwaren, Johannes-Schirmmann-Straße 23 31 95

**Worlitz, Max**, Kaufmann, Friedr.-Wilhelm-Straße 41 35 02

**Woschkat, Erwin**, Kolonialwarenhandlung, Polangenstr. 19 32 54

**Woska, Walter**, Kantor an der St. Johanniskirche und Chor-dirigent der „Liedertafel“, Bahnhofstraße 6 I 48 78

**Würschmidt, Fritz**, Hermann-Göring-Straße 1 22 49

**„Yendze“**, Orient. Tabak- und Zigarettenfabrik, Simon-Dach-Str. Nr. 16, Telegr.-Adr.: Yendze, Memel \* 21 33

**Zabelavicius, J.**, Dinwethen 48 76

**Zaborowski, Benno von**, Wohn. Veitstraße 15 42 62

**Zaborowski, Henry von**, Garten-Restaurant, Süderspitze 32 70

**Zaborowski, Henry von**, Restaurant „Neptun“, Kreuzstraße 4 36 21

**Zaboriskis, Pranas**, Hermann-Göring-Straße 38-40 27 22

**Zander, Erich**, Restaurant, Mühlenstraße 8 24 39

**Zander, Oskar**, Kolonialwaren, Delikatessen, Lebensmittel, Johannes-Schirmmann-Str. 18 48 59

**Zander, Walter**, Restaurant, Mühlenstraße 14 24 41

**Zemes, Bankas**, Filiale Memel, Adolf-Hitler-Str. 13 \* 21 63  
Nach Dienstschluß:  
Bauwerkstätte, Janischken 37 85

**Kraftwagenführer**, Adolf-Hitler-Straße 13 29 92

**Siedlungsbr., Abteil. Memel II**, Hirschbergerstr. 30 43 57

**Ziegelei**, Götzhöfen 25 75

**Zielke, Erich**, Mellneragen 1 36 08

**Zielke, Willh.**, Polangenstraße 15 29 23

**Zillus, Esther**, Witwe, Sandkrug 36 83

**Zimmel, Eduard**, Zigaretten- u. Tabakgesch., Hermann-Göring-Straße 17 27 28

**Zimmermann, Ernst**, Molkereiprodukte, Hermann-Göring-Str. 59 42 55

**Zinkwe, Oskar**, Wiesengauerstraße 7 28 87

**Zirkwitz, Carl**, Vereidigter Holzbracker, Moltkestr. 49 39

**Zollamt**, s. unter Hauptzollamt.

**Zubovas, V.**, + (Subow), Neuhof 36 16

**„Zum Franziskaner“**, Mühlendammstraße 1 46 88

**„Zum Weißen Hirsch“**, + Restaurant, Inh. Franz Brauer, Fischerstraße 4 44 61

**„Zur Eiche“**, Café u. Restaurant, Hermann-Göring-Str. 46 46 64

**„Zur Hütte“**, Hotel, Inh. B. v. Zaborowski, Hermann-Göring-Straße 42-46 44 34

**Zwikies, Wilhelm**, Kolonialwaren und Schank, Bommelsvitte 71 42 72

**Absteinen, Kr. Pogegen.**  
Postcheckkonto für Fernsprechbüren: Königsberg (Pr), Nr. 2128, Postamt Tilsit.  
Handbetrieb

**Um**  
**Dresler, von**, Gutsbesitzer, Schreißlauken 1  
**Dresler, von**, Gutsverwaltung, Wallenbal (1)  
**Urban, Karl**, Kolonialwarenhandlung 4

**Aglohnen, Kr. Memel.**  
Postcheckkonto für Fernsprechbüren: Königsberg (Pr), Nr. 5320, Postamt Memel.  
Handbetrieb, D: W 8-20; S 8-9, 12-13.

**Um**  
**Aglohner Darlehnskassen-Verein**, e. G. m. u. H. 4  
**Blitze**, Amtsvorsteher, Wannaggen 12  
**Gendarmeriestation Aglohnen** 1  
**Grenzzollstation Piktaschen** 14  
**Haak, Kurt**, Lehrer, Wannaggen 11  
**Kallwellis, Wilhelm**, Wannaggen 9  
**Killus**, Aglohner Amtsvorsteher, Wannaggen 3  
**Klingbeil, Eduard**, Bauer und Bürgermeister, Rookon, Ortsteil Butken 13  
**Nikolaus, Erich**, Bürgermeister, Paaschken 8  
**NSDAP:** Ortsgr.-Leit. Rassau, Aglohnen 5  
**Schule Paschken** 6  
**Szobries, Martin**, Wannaggen 7  
**Wilks, Johann**, Gemeindevorsteher, Landwirt 2  
**Wosylus, Pfarrer** 10

**Bajohren, Kr. Memel.**  
Postcheckkonto für Fernsprechbüren: Königsberg (Pr), Nr. 5320, Postamt Memel.  
Handbetrieb, D: W 8-20; S 8-9, 12-13.

**Um**  
**Abendroth**, Bajohren 7  
**Bahnschutz**, Bajohren 3  
**Buddrus**, Bajohren 5  
**Grenzpolei-posten** 1  
**Lipschus, Jakob**, Kolonialwarengeschäft u. Gastwirtschaft 8  
**Memel Textillfabriken**, G. m. b. H., Betrieb III, Bajohren 7  
**Delke, Alfred**, Bajobrea 6  
**Sicherheitspolizei Bajohren** 4  
**Zollamt**, Bajohren 2

**Baltupönen, Kr. Pogegen.**  
Postcheckkonto für Fernsprechbüren: Königsberg (Pr), Nr. 2128, Postamt Tilsit.  
Handbetrieb

**Um**  
**Borrmann, Erich**, Gutsbesitzer, Pagulbinnen 11  
**Fehre, Anna**, Gutsbesitzerin, Nanseden 5  
**Huhn, Richard**, Bauer, Sokoiten 13  
**Krüger, Fritz**, Gasthaus, Sokoiten 9  
**Mikoleit, Joachim**, Kolonialwarenhandlung 14  
**Noberaitis, Albertas** 17  
**Papendick, Emil**, Ziegelei und Schneidemühle, Sokoiten 2  
**Papendick, Franz**, Gasthaus 3  
**Papendick, Fritz**, Gutsbesitzer, Nauseden 6  
**Paulat, Christoph**, Landwirt I 1  
**Trutnau, Gustav**, Hotel 7

**Coadjuhen.**  
Postcheckkonto für Fernsprechbüren: Königsberg (Pr), Nr. 2128, Postamt Tilsit.  
Handbetrieb: D: W 8-20; S 8-9, 12-13; Db: W 6-8, S 6-8.

**Um**  
**Adler-Apotheke** 7  
**Amtsvorsteher** 6  
**Batschkus, Grete**, Kolonialwaren- u. Mehlhandlung 43  
**Bezirkzollkommissariat (G) 2**  
**Darlehnskassenverein**, e. G. m. u. H. 12  
**Detlofs, Ernst**, Bäckerei 41  
**Elektrizitätswerk** 37  
**Freymann, L.** 28  
**Gemeindevorsteher**, Ackmosschen 3  
**Gendarmerie:**  
Gendarmeriestation I 21  
Gendarmeriestation II 49  
**Gewinnus, Wilhelm**, Fuhrhalterei, Kekerzen 10  
**Grigat, Georg**, Sanitätsdrogerie 38  
**Grimm, Walter**, Kaufmann, Laugallen 15  
**Karpowitz, Leo**, Kaufmann 39  
**Kestens, Franz**, Ziegeleibesitzer 18  
**Kreissparkasse des Kreises Tilsit-Ragnit**, Zweigstelle Coadjuhen 19  
**Kristeit, W.**, Kaufmann 48  
**Kurschal, Robert**, Fleischermeister 11  
**Kurschel, Dentist** 36  
**Landesversicherungsanstalt**, Zweigstelle Coadjuhen 29  
**Masurat, August**, Landwirt u. Bauunternehmer, Wersmeningen 17  
**Maurischat, August**, Klempnerei u. Eisenwarenhdlg. 47  
**Mitzkus, Grete**, Dentistin 24  
**Naubur, Heinrich**, Hotel und Restaurant 33  
**Naujoks, Johann**, Mühlenbesitzer, Kallnuggen 5  
**Nelaimischkies, Heinrich**, Kaufmann u. Gasthofbesitzer 8  
**Peldzus, Georg**, Landwirt, Kallnuggen 23  
**Pupliks, Michel**, Fahrrad- und Maschinengeschäft, Autovermietung, mechan. Werkstätte 45  
**Preugschat, August**, Gemeindevorsteher u. Mühlenbesitzer 9  
**Quesseleit, Otto**, Manufakturwarengeschäft 35  
**Reichspost** 26  
**Rieder, Gustav**, Fleischbeschauer 34  
**Scheppat, Richard**, Fleischer, Uigsen 13  
**Schiewe, Hermann**, Zementwarenfabrik 32  
**Schule Laugallen** 31  
**Schulz, Hermann**, Möbelfabrik 30  
**Siehr, L.**, Dr. med., prakt. Arzt I 1  
**Sirassas, Hans**, Pfarrer 20  
**Trumpa, Heinrich**, Landwirt, Kallnuggen 16  
**Wohlgemuth, Otto**, Schmiedemeister 27  
**Ziegelei (Meister)** 22

**Dawillen, Kr. Memel.**  
Postcheckkonto für Fernsprechbüren: Königsberg (Pr), Nr. 5320, Postamt Memel  
Handbetrieb, D: W 8-20; S 8 bis 9, 12-13.

**Um**  
**Baranuskienė**, Gutsbesitzerin, Kischken-Gürge 10  
**Gendarmerieposten** 6  
**Hohorst, Kühlen** 5  
**Dawiller Darlehnskassenverein**, e. G. m. u. H. 1

Kibilka, Heinrich, Präzenter	4
Lankisch, Dawillen	11
Lemm, Gustav, Baiten	18
Mosler, Franz, Gutsbesitz.	14
Naujoks, Rußen	17
Olsufjeff, Olga, Grickschen	16
Peiser, Ludwig	12
Reisgies, Gustav, Pfarrer, Dawillen	15
Schickedanz, Galten	7
Schiller, Heinz, Dawillen	8
Schulz, Gutsbesitzer, Grambowtschken	3
Schumacher, Dawillen	9
Willumelt, Dawillen	13

## Deutsch-Crottingen, Kr. Memel.

Postcheckkonto für Fernsprechbü- hnen: Königsberg (Pr), Nr. 5320, Postamt Memel.	
Handbetrieb, D: W 8-20; S 8 bis 9, 12-13.	
Um	
Bertnelt, Johann, Gutsbesitz., Lankutten	14
Darlehenskassenverein	9
Engelke, Otto, Gutsbesitzer, Patrajahnen	15
Evangelisches Pfarramt	18
Friederic, Otto, Mühlenbesitz., Standschen	11
Gendarmarieposten Gut Adl. Gausen	3
Gutsverwaltung, Lindenhof	4
Kapust, Janis, Gutsbesitzer, Jankaiten	5
Kizilaitenė, Marija, Gutsbes., Pestkojen	13
Harschus, M., Gutsbesitzer, Clauswaiten	6
Labrenz, M., Gutsbesitzer, Wittinnen	1
Letat, Friedr., Schmiedemstr., Lankutten	22
Letat, Karl, Gastwirt, Patrajahnen	17
Meyer, Bruno	19
Molkerei-Genossenschaft	16
Öffentliche Fernsprechstelle, Bahnhof	7
Pascheit, Martin, Zarten	23
Plikaitis, Kazys, Gutsbesitzer, Adl.-Gausen	8
Prischmann, Bürgermeister, Lankutten	21
Sachs, Hermann, Gutsbesitzer	12
Schlick, Gut, Adl. Crottingen	2
Schulschel, Landwirt, Patrajahnen	10
Schulschel, Johann, Standschen	20

## Dittauen, Kr. Memel.

Postcheckkonto für Fernsprechbü- hnen: Königsberg (Pr), Nr. 4230, Postamt Prökuls.	
Handbetrieb, D: W 8-20; S 8 bis 9, 12-13.	
Bodo, Paul, Kaufmann, Kairinn	5
Försterel Schälerel	8
Försterel Starrischken	7
Hardt, Bruno, Kaufmann, Gasthaus, Starrischken	6
Kapust, Martin, Gutsbesitzer, Mitzen	1
Klimkeit, Michael, Bezirks- bauernführer	9
Klows, M., Fischräucherei und Versand, Starrischken	11
Kühlich, Gustav, Gasthaus	3
Landespolizeistation, Kairinn	4
Launert, Heinrich, Gemeinde- vorsteher u. Bezirkskommissar d. Ostrp. Feuersozietät in Dita- tauen	14
NSDAP: Ortsgruppe Dittauen, Ortsgr.-Amtsleiter Kurt Stielow, Schaferei	8
Reimann, Ewald, Lehrer, Schule Starrischken	13
Reisgies, Wilhelm, Pfarrer, Kairinn	12
Szardeninga, Hans, Lehrer	2

## Gabergischken, Kr. Memel.

Postcheckkonto für Fernsprechbü- hnen: Königsberg (Pr), Nr. 5320, Postamt Memel.	
Handbetrieb, D: W 8-20; S 8-9, 12-13.	
Um	
Bertys, Mikas, Kolonialwaren- und Gastwirtschaft	1
Frentol, R., Amtsvorsteher, Gabergischken	12
Geheime Staatspolizei, Grenz- polizei-posten Laugallen	9
Gendarmaristation Lau- gallen	7
Gißas, Joh., Dentist	2
Pflegeheim Sandora in Lau- gallen	3
Redweik, Paul, Bürgermeister, Gabergischken	11
Strauß, Landwirt, Paugen mit Vorwerk Neufelde	4
Zollamt Laugallen, Kr. Memel	6

## Galsdon-Joneiten

Postcheckkonto für Fernsprechbü- hnen: Königsberg (Pr), Nr. 2128, Postamt Tilsit.	
Handbetrieb, D: W 8-20; S 8-9, 12-13.	
Um	
GudSun, Otto, Gastwirtschaft, Kolonial- u. Materialwaren, ÜB- pelken	5
Palloks, Erich, Landwirt, Kubstuningken	2
Potzas, Hans, Bauer, WerBen- hof	6
Priewe, Ernst, Galsdon- Joneiten	3
Taruttis, Michael, Bauer, ÜB- pelken	9

## Gr.-Schillening- ken, Kr. Heydekrug.

Postcheckkonto für Fernsprechbü- hnen: Königsberg (Pr) Nr. 2128, Postamt Tilsit.	
Handbetrieb: D: W 8-20, S 8-9, 12-13. Db: W u. S 7-7 <sup>30</sup> .	
Um	
Gibbšch, Georg, Landwirt, Girringken	3
Mainas, Michel, Heinrichs- felde	2
Stangenberg, Leopold, Gast- wirt	6
Sturies, Franz, Bauer, Leit- girren	4
Schmidt, Michael, Kolonial- Materialwarenhandlung u. Gast- wirtschaft	1
Wiegatz, Alfred, Lehrer, Hein- richsfelde	11

## Heydekrug.

Postcheckkonto für Fernsprechbü- hnen: Königsberg (Pr), Nr. 5320, Postamt Memel.	
Handbetrieb, D: ununterbrochen.	
Um	
Aufsicht und Auskunft über Fern- sprechangelegenheiten	2 93
Entstörungsstelle	0
Telegrammaufnahme, Rundfunk- störung	2 82
Andere Dienststellen s. Teilneh- merliste unter „Reichspost“	
„Adler-Apotheke“, Inh. Prieß, Markt	27
„Adler-Drogerie“, Inh. Wehleit, Adolf-Hitler-Str.	2 59
Allgemeine n. Landkranken- kasse für das Gebiet nördlich d. Memel, Geschäftsstelle Heyde- krug	57
Ambras, David, Tilsiter Straße	1 87
Amtsgericht, Adolf-Hitler-Straße	24 2 24
Amtsvorsteher als Ortspolizei- beh., Heydekrug Ort u. Land	45
An- und Verkaufsgesell- schaft Ralfeisen	72

Arbeitsamt	3 22
Armonies, Willy, Autovermie- tung, Adolf-Hitler-Str.	3 11
Aschmann, Gerichtsvollzieher, Gartenstraße	49
Aschmann, Max, Autovermie- tung, Markt	2 09
Auksutat, Schulrat, Villenstraße	1 81
Bahnhotel, Inh. Peth, Waldstraße	74
Bahnhotlwirtschaft, Inh. Her- mann Kellmerit	93
Baltromejus, Hermann, Ober- straßenmeister, Werden	2 32
Barkowsky, Herbert, Dentist, Tilsiter Straße	2 37
Barthes, H., Uhren, Gold- und Silberwar., Adolf-Hitl.-Str.	2 55
Begräbniskasse für die evan- gelische Kirchengemeinde, Tilsiter Straße	2 74
Bellgardt, Otto, Bäckermeister, Tilsiter Straße 17	2 34
Bellmann, Otto, Tilsiter Straße	2 39
Bennlen, Ella, Hebamme, Adolf- Hitler-Straße	2 99
Berger, Richard, Niederlage d. Memeler Aktien- u. Brauerei, Tilsiter Straße	1 91
Bernoth, Schiffsverfrachter, Fisch- straße	34
Bertleut, Erdmann, Auto- karosserie- u. Wagenbau, Schlacht- hofstraße	1 16
Beyer, Fritz, Fleisch- u. Wurst- gesch., Priv., Memeler Str.	2 04
Beyer, Fritz, Fleisch- u. Wurst- geschäft, Adolf-Hitler-Str.	3 05
Bezirksollkommissar, Adolf- Hitler-Straße 4	2 31
Bingau, Herta, Gastwirtschaft, Markt	22
Binsau, Fritz, Friseurgeschäft, Tilsiter Straße	47
Binklakis, Autovermietung, Bahn- hofstraße	2 25
Blank, Otto, Autovermietung, Adolf-Hitler-Straße	2 16
Blasinsky, Fritz, Architekt, Stockmannstraße	1 36
Boettcher, Alfred, Praktischer Arzt, Tilsiter Straße	2 14
Bootsbaus, Ruderhaus, Heyde- krug	1 45
Boguschewsky, Erich, Schlosser- str., Autoreparatur, Fahrschule, Tilsiter Straße	55
Borm, Karl, Fleisch- u. Wurst- warengeschäft	3 43
Bratkus, Herbert, Zahnarzt, Adolf-Hitler-Straße	2 41
Breyer, Helmut, Gr. Grabuppen	1 21
Brokoph, Paul, Stabsleit. d. Kreis- bauernschaft Heydekrug, Adolf- Hitler-Straße 18	3 16
Bürgermeister, +	45
Burkandt, Willy, Ofensetzer, Stockmannstraße	2 27
Buttgereit, Eugen, Priv., Park- straße	81
Buttgereit, Eugen, Spezial- Eisenwarenhandlung	1 26
Buttkus, Felix, Zementfabrik, Heydekrug	1 78
Chmielewski, Nikolaus, Dipl.- Landwirt, Villenstr.	67
Cohn, Adolf-Hitler-Str.	1 94
Deims Hotel, Inh. Reinecke, M., Adolf-Hitler-Str.	26
Dingfeld, Wilhelm, Inh. Ding- feld, Max, Maschinenhandlung, Adolf-Hitler-Str.	1 77
Dommasch, Miuna, Bezirks- hebamme, Adolf-Hitler-Str.	1 19
Dommasch, Dampfziegelwerk Hermannhöhlen	1 89
Drochner, Kurt, Ramutter Straße	2 03
Engelke, Erich, Brunnenbau- geschäft, Seilerstr.	80

Ennulat, Anna, Lehrerin, Adolf-Hitler-Str.	94
Elcke, Theodor, evang. Pfarrer, Adolf-Hitler-Str.	1 93
Elbe, Gustav, Präzenter, Werden	1 44
Eich-Apotheke, Bauernstr.	20
Elektrizitätswerk, e. G. m. b. H., Domrichstr.	1 46
Feuermeldestelle	1 39 1 46
Feuerwehr	45
Finanzamt, Adolf-Hitler-Str. 1, Eing. Marktseite, 1 Tr.	64
Friederici, Gustav, Bauer	95
Flick, Walter, Marktdrogerie	19
Freimann, Otto, Sargmagazin, Memeler Str.	2 48
Fuhrmann, Heinz, Nachf. Rogall, Heinz, Fleischermeister, am Markt	1 35
Galelwa, Friedrich, Kolonial- Material-, Mehlhandl., Markt	60
Gabriel, Dentistin, Adolf-Hitler- Straße	1 58
Gendarmerie:	
Gendarmaristation Heydekrug	39
Gendarmarieposten Heydekrug III	2 77
Gasanstalt, Tilsiter Str.	1 50
Gemeindeamt	3 47
Gemeindeamt, Adolf-Hitler- Straße	45
„Germania“-Hotel, Adolf-Hitler- Straße	12
Glogau, Alfred, Schlossermeister, Adolf-Hitler-Straße	2 44
Grahl, Dr., Adolf-Hitler-Str.	1 43
Gran, Fritz, Manufakturmodewar. und Damenputz, Adolf-Hitler- Straße	1 40
Griga, Albert, Autovermietung, Werden	2 65
Guß, A., SS.-Hauptsturmführer u. Führer d. SS.-Sturmabtes II/105	3 32
Guttack, Johannes, Butter-, Eier-, Käse- und Geflügelexport, Adolf-Hitler-Str.	78
Gutknecht, Kurt, Architekt und Buchhandlung, Adolf-Hitler- Straße	10
Güntner, Otto, Kolonial-, Materialwaren, Gastwirtschaft, Markt	69
Güterabfertigung	29
Haase, Hugo, Papiereien	3 02
Hammer und Guttack, Manu- fakturwaren, Markt	1 49
Harms, Werner, Kaufmann, Bismarck	2 06
Herberger, Ernst, Friseurgesch., Tilsiter Straße	1 76
Herderschule, Dr. Samel, Herderstr.	2 12
Heydekruger Zuckerwaren- fabrik, Inh. F. Schimkus	1 01
Holer, Marta, Hebamme, Tilsiter Str.	30
Hoffmann-Görke, Adolf-Hitler- Straße 40	83
Hoffmann, Otto, Rechtsanwalt u. Notar, Tilsiter Str.	32
Jacomeit, Max, Falken-Drogerie, Adolf-Hitler-Str.	1 90
Jessat, Heinz, Steuerberingspek- tor, Domrichstraße	1 98
Jodszewit, Georg, Dampfback- Tilsiter Str.	1 51
Josephi, Elisabeth, Domrich- straße	2 07
Junkereit, Franz, Malermeister, Sudermannstr.	90
Jutzas, Richard, Schneidermstr., Adolf-Hitler-Str.	1 15
Kaiser's Kaffeegeschäft, Tilsiter Str.	65
Kaiser's Kaffeegeschäft, Markt	2 64
Kaiserhof, Hotel, Inh. E. Kröh- nert, Adolf-Hitler-Str.	16
Kairies, Kreishaumeister, Park- straße	2 35
Kakschies, Richard, Ramutter Straße	77
Kassat, F.-M., Heilpraktiker, Tilsiter Str.	35

Katasteramt, Adolf-Hitler- Straße	1 09
Kellotat, Paul, Bezirksschorn- steinfeger, Kleinbahnstr.	2 23
Klauka, Fritz, Eisenwarengesch., Markt	1 10
Klebert, Tilsiter Str.	2 13
Kleinzorra, Karl, Fleischerob- ermeister, Gartenstr.	1 20
Kiupol, Lehrer, Hermannhöhlen	2 02
Klein, G. C. H., Inh. Murach, Bahnhofstr.	1 73
Klein, Fritz, Manufakturwar. u. Konfektion, Adolf-Hitler-Str.	75
Kleinbahnverwaltung	14
Kleinschmidt, Franz, Bauer, Ramutter Str.	89
Klimkeit, Franz, Manufakturw., Markt	1 60
Kolitz, E., Dampfschneide- und Mahlmühle	7
Kreiskrankenhaus, Hugo-Scheu- Straße	46
Kreissparkasse Heydekrug +	3 39
Kreis- und Forstkasse, Hugo- Scheu-Straße	2 29
Kreisbauernschaft	3 16
Kreisranenschaftsleitung, Domrich-Str. 15	3 28
Kubillus, Michael, Adolf-Hitler- Straße	4
Kurschat, Leopold, Viehver- teiler, Schlachthofstr. 14	3 42
Labuttis, Martin, Markt	1 63
Lakissus, Christoph, Präzenter i. R., Herderstraße	86
Landbau-Außenstelle	3 41
Landratsamt	3 18 53
Landchaftsbank Ralfeisen A.-G., Geschäftsstelle Heydekrug	1 83
Landwirtschaftsschule Adolf-Hitler-Straße	2 56
Landwirtsch. Haushaltungss- chule, Adolf-Hitler-Str.	2 57
Lankisch, H., Direktor der Land- wirtschaftsschule, Adolf-Hitler- Straße	2 26
Lamprecht, Julius, Gartenbau- betrieb	1 17
Lauschat, Ferdinand, Kolonial- waren- und Lebensmittelgeschäft, Adolf-Hitler-Straße	84
Lätsch, Eduard, Werden	2 71
Lenkeit, Walter, Autovermie- tung, Markt	2 69
Lepkojus, M., Heydekruger Sei- fenfabrik, Sudermannstr.	2 45
Lessing, Richard, Malermstr., Schlaszen	1 71
Liedtke, Otto, Speditionsgesch., Kastanienallee 6	3 35
Linkles, Georg, Tierarzt, Tilsiter Straße	3 01
Loll, Walter, Niederlage der Memeler Aktien-Brauerei und Vereinigte Spirit- und Brauhaus- A.-G.	1 74
Löwen-Drogerie, Inh. Braikus, Markt	1 79
Luttkus, Amtsvorsteher, Papiereien	1 70
Makein, Richard, Kolonialwar., Mehlhandlung und Gastwirtsch., Markt	21
Makein, Paul, Kolonialwaren, Markt	2 15
Melmer, Heinrich, Friseur- geschäft, Markt	1 34
Memeler Dampboot, Zweig- stelle Heydekrug, Adolf-Hitler- Straße	76
Meyer, Ernst, Kaufmann, Ruppalven	1 72
Mikuteit, Albert, Kolonial- warengeschäft, Tilsiter Str.	51
Mikuteit, Franz, Eisenwaren- handlung, Tilsiter Str.	31
Mikereit, Artur, Autovermie- tung, Lyncker Straße	2 10
Molkerei, Bellgardt, Tilsiter Straße	1 68

Molkerei, Bellgardt, Niederlage am Markt 98	Ribbat, Bruno, evang. Pfarrer, Werden 43	Staatliches Gesundheitsamt, Hugo-Schew-Str. 2 3 31	Junker, Daniel, Standesamt Ublöknen 4	Borm, Johanna, Hebamme, Blausden 21
Moörvogtei, Groß-Augstmalmoor 5	Reichsluftschutzband 3 08	Privat: Med.-Rat Dr. Radicke, Lindenstraße 3 31	Junker, Erdmann, Landwirt 13	Brommauer, Ernst, Gasthaus Swarren 16
Moörvogtei, Gutsvorsteher Bismarck u. Standesamt Rupkallen 15	Reichspost: Postamtsvorsteher 2 81	Lindenstraße 3 31	Kikillus, Fritz, Maschinenreparaturwerkst., Kanterischken 12	Dehn, Leo, Lehrer und Standesbeamter 38
Moser, Fritz, Pfarrer, Werden 1 03	Amtszimmer 2 83	Standesamt + 45	Laesser, David, Bauer 14	Dommasch, Eugen, Ziegeleibesitzer, Maßellen 2
Munk, Conrad, Tischlernstr., Tilsiter Straße 2 42	Hauptkassa 2 87	Stars, Otto, Fischhandl., Wiesenstraße 1 99	Laukandt, Jakob, Landwirt 10	Drochner, Hugo, Fleisch- und Wurstgeschäft, Blausden 28
Mühle Werden, Inhab. Georg Gailus, 1 53	Barstelle 2 88	Steffan, Bierstuben, Adolf-Hitler-Straße 1 07	Raudbus, Otto, Bauer, Bögschen 11	Ev. Pfarramt, Wießen 11
Mühlenwerke Arno Jahn u. Cie., Niederlage Heydekrug 92	Schalterstelle 2 80	Stepputis, Johannes, Oberlehrer, Schlachthofstr. 1 11	Paddags, Helmut 9	Fröse, Lolhar, Tischlernstr. 41
Müller, August, Autovermietung, Bahnhofstraße 1 02	Postbetriebsaufsicht 2 91	Strecker, Georg, Gartenstraße 1 86	Priewe, Willy, Mahl- und Schneidemühle 6	Gallus, M., Dampfmühle Neusaßscheer 14
Müller, Josef, Mineralwasserfabrik, Sudermannstr. 1 62	Kraftfahrstelle 2 90	Stotzka, Robert, Kolonialwaren, Delikatessen und Kaffee, Stockmannstraße 1 08	Sangel, Max, Bauer, Kanterischken 3	Gallus, Willy, Bäckerei, Wießen 40
Naubur, Bruno, Radio- u. Fahrradhaus, Markt 2 01	Paketannahme 2 86	Szabries, Walter, Dentist, Adolf-Hitler-Verlag 1 05	Sangel, Michael, Amtsvorsteher Ublöknen, Bögschen 1	Gerullis, Richard, Tierheilkundiger, Blausden 36
Naujoks, Georg, Autovermietg., Lindenallee 91	Telegraphenbuddienst 2 76	„Tageblatt“ Verlag, G.m.b.H., Adolf-Hitler-Str. 1 29. 1 64	Sellenies, Viktor, Vereinsrechner 2	Jonuschus, Hermann, Gemeindevorsteher, Bauer und Hausbesitzer, Gaidellen 23
Neuendorf, Hedwig, Buch- und Schreibwarenhandlung am Markt 79	Fernsprechbetriebsstelle siehe Eingang der Teilnehmerliste.	Tierzuchtamt der Landesbauernschaft Ostpreußen 3 44	Strekies, Johann, Landwirt 8	Kern, Bruno, Kranzbinderei u. Gärtneri, Blausden 29
NSDAP: Kreisleitung Heydekrug, Petersstraße, Kreishaus 3 00	Rittens, A., Adolf-Hitler-Straße 1 88	Till, Rechtsanwalt und -Notar, Adolf-Hitler-Straße 17	Jondan, (üb. Heydekrug). Postscheckkonto für Fernsprechbüren: Königsberg (Pr) Nr. 94, Postamt Heydekrug. Handbetrieb, D: W 8-20; S 8-9, 12-13; Dh: 6 <sup>4</sup> -8.	Kissuth, Horst, Kolonial-Material-, Eisenwarenhandlung und Gastwirtschaft 12
DAF., Kreisverwaltung Heydekrug, Markt 14 3 21	Rose, Kurt, Fleischermeister, Stockmannstraße 1 37	Torfrestfabrik A.-G., Trakseden 6	Um	Klimbles, A., Homöopath mit langjähriger Praxis 8
DAF., Abteilung „Kraft durch Freude“ 3 29	Rothkamm, Fritz, Lehrer, Pagrienen 2 79	Treger, Franz, Großhandelshof, Adolf-Hitler-Straße 41	Geheime Staatspolizei, Grenzpostleiposten, Kolleschen 9	Landespolizeistation Wießen 6
Amt für Volkswohlfahrt, Adolf-Hitler-Verlag 13 3 24	Rudat, Otto, Lehrer, Gr. Grabuppen 1 82	Trinkies, Walter, Schneidermeister, Memeler Str. 2 47	Geldzus, Georg, Bauer, Mussaten 8	Lorenz, Robert, Fleisch- und Wurstgeschäft, Wießen 25
Amt für Erzieher 1 92	Runde, Max, Tilsiter Str. 1 96	Ulrich, Franz, Kolonialwaren u. Kohlenhandlung, Adolf-Hitler-Straße 1 73	Gendarmereiposten Mussaten 6	Naujoks, Georg, Präzident, Schule Wießen 18
Amt für Beamte 24	Rupkallwies, Georg, Bauer, Bauernstraße 99	Vereinsbank zu Heydekrug, Adolf-Hitler-Straße 38. 88	Grigat, Marlin 11	Pagalies, Christoph, Landwirt, Bruid-Pakull, Post Jonaten 9
Kreisfrauenratsleiterin, Heydekrug, Domrichstraße 15 3 28	„Salamander“, Inh. Jaksteit, Johann, Adolf-Hitler-Str. 42	Verkaufsvorband Norddeutscher Molkereien, Zweigst. Heydekrug 1 80	Jakubelt, August, Maszen 4	Patra, Johann, Lehrer, Okslinden 30
Ortsgruppe Heydekrug-West, Sudermannstraße 2 62	Salowski, Hans, Fleischbeschauer, Adolf-Hitler-Str. 59	„Villa Werden“, Inh. Rudat, Edwin, Werden 1 32	Rose, Fleischermeister, Jonaten 7	Posingies, Georg, Landespolizeioberwachmeister, Wießen 6
Ortsgruppe Heydekrug-Ost, Sudermannstraße, Dienststelle 2 62	Schaede, Ernst, Bäcker und Konditorei, Stockmannstr. 11	Volksschule, Adolf-Hitler-Str. 1 24	Siebert, Ferdinand, Kaufmann, Laudszen 1	Potschka, Theodor, Mahlmühle und Stellmacher 19
Ortsgruppenleiter Boguschewsky privat 55	Schacht, kath. Pfarrer, Kath. Kirchenstraße 1 47	Vonberg, A., Zementwarenfabrik, Adolf-Hitler-Straße 71	Schützlner, Lehrer, Laudszen 5	Pusatzkies, Erdmann, „Santitäts-Drogerie“ 4
Ortsgruppe Heydekrug-Land 1 25	Schenk, Geschw., Kolonialwarengeschäft, Adolf-Hitler-Str. 2	Wachs, Johannes, Ledertabrik, Hütte- und Follhandel 52	Zollamt Kolleschen 12	Reichsbahngüterabfertigung Jugnaten 26
Amt NSKOV Heydekrug, Adolf-Hitler-Straße 24 3 34	Scherließ, Alfred, Rechtsanw. u. Notar, Adolf-Hitler-Str. 37	Waldschenke, Inh. Bratkus, Rabenwald 2 21	Jonikaten, Kr. Tilsit-Ragnit. (üb. Tilsit). Postscheckkonto für Fernsprechbüren: Königsberg(Pr), Nr. 2128 Postamt Tilsit. Handbetrieb, D: W 8-20; S 8-9, 12-13.	Reichspost: Postmeister 45
Hitlerjugend, Bann 473, Heydekrug, Petersstraße 3 30	Scherließ, Alfred, Rechtsanw. u. Notar, Privatwohnung Adolf-Hitler-Straße 1 33	Walendy, Max 3 37	Um	Betriebsdienststelle 99
Bund Deutscher Mädel, Heydekrug, Petersstraße 3 30	Schen, Helene, Adl.-Heydekrug 66	Walluks, Hermann, Adolf-Hitler-Straße 1 52	Bahnhot Gudden 8	Rogait, Michel, Landwirt, Minneiken 27
NSKK, Motorsturm 6, Heydekrug 73	Scheu, Werner, Gutsverwaltung, Adl.-Heydekrug 23	Wasserwirtschaftsamt Tilsit Außendienststelle Heydekrug 3 36	Bendiks, Fritz, Bauer, Mohlgrirren 16	Rummells, Erich, Maßschneiderei, Blausden 39
SA-Sturm 22, Werden 3 27	Schidlowski, Emil, Fleischermeister, Stockmannstraße 63	Weiß, Alexander, Straßennstr., Trakseden 1 25	Busse, Wilhelm, Mehlabhandlung, Bahnhof Gudden 7	Stimmat, Johann, Bauer, Blausden 5
SA-Obersturmbannführer Panikewitz, Heydekrug, Stockmannstraße 10 3 07	Schlagowski, Paul, Tischlerobermeister, Adolf-Hitler-Straße 2 46	Werdener Darlehnskassenverein, e. G. m. u. H., Tilsiter Straße 62	Brandt, Rudolf, Lehrer 13	Skerswetat, Georg, Bauer und Gemeindevorsteher, Tarwieden 31
4-Sturmhann II 105, Heydekrug, Adolf-Hitler-Straße 13 3 06	Schlicht, Gertrud, Blumenhandlung, Adolf-Hitler-Str. 61	Westphal, Willy, (Rose Nachf.), Radio-Handlung, Adolf-Hitler-Straße 13 3 40	Forstamt Dingken 2	Stannus, Christoph, Gemeindevorsteher und Landwirt 17
4-Sturmhann III 241, Stockmannstraße 3 07	Schlicht, Gustav, Möbelhaus, Tilsiter Straße 14 1 48	Wiechmann, Franz, Viehverteiler 3 38	Försterei Panibelstrauch 3	Staugies, Michel, Mühlenbesitzer, Swarren 7
Nickel, Ramuter Str. 2 00	Schlicht, Horst, Adolf-Hitler-Straße 2 60	Wietzker, Schule, Bismarck 9	Kempt, Alfred, Kolonialwarenhandlung u. Restauration, Mantwillaten 4	Subat, Heinrich, Landwirt, Minneiken 22
Ojus, August, Tilsiter Str. 2 61	Schmidke, Olga, Gastwirtsch., Markt 1 42	Witzke, Paul, Kolonialwaren u. Gastwirtschaft, Werden 82	Kropat, Heinrich, Gastwirtsch., Stumbragirren 17	Swars, Georg, Amts- und Gemeindevorst., Okslinden 32
Phillippeit, August, Photograph, Adolf-Hitler-Straße 5 2 53	Schmilling, Gastwirtschaft, Tilsiter Straße 2 17	Wilbath, Richard, Kaufmann, Stockmannstraße 2 43	Kropat, Otto, Sarg-, Bau- und Möbeltischlerei 12	Szillus, Michael, Landwirt, Wießen 3
Pillkuhn, Wilhelm, Kolonialwaren, Delikatessen u. Südfuchthandlung 48	Schneiderleit, Otto, Rechtsanw. und Notar, Stockmannstr. 33	Wythe, Fritz, Kolonial-Material-, Eisenwar. u. Hotelbetrieb, Tilsiter Straße 1	Lenkelt, Johannes, Lehrer, Schudiennen 18	Schöb, Hans, Molkerei, Wießen 20
Podien, Max, Porzellangeschäft, Tilsiter Straße 3 03	Schossau, Frieda, Buchhandlung, Adolf-Hitler-Straße 3 09	Zander, Gustav, Räumerei, Rösterei u. Fischexport, am Markt 1 69	Meyer, Emil, Baner, Mohlgrirren 15	Volksschule, Minneiken 34
Potschka & Klein, Bernoth, Spedition, Möbeltransport, Fischstraße 1 34	Schumann, Ernst, Autoparat. und Fahrschule, Schulstr. 70	Zebantzyk, Franz, Autovermietung, Bergstraße 2 52	Müller, Heinrich, Kaufmann, Schudiennen 9	Waschkies, Georg, „Wießener Kreditverein“, Blausden 10
Potschka, Franz, Motorbootexpedition, Bütcherstr. 40	Schumann, Ernst, Privatwohn. Schulstraße 2 70	Zentralmolkerei, Inh. Pagalies, M., Bahnhofstraße 2 30	Oberförsterei Dingken 2	Wißmann, Marta, Manufakturwaren, Wießen 15
Preß, Alfred, Töpfermeister, Sudermannstraße 2 28	Schumann, Max, Gerichtsobersekretär, Herderstraße 2 08	Ziegelwerk Barsduhnen, Inh. Dingfeld, A. 1 75	Feldbus, Erich, Landwirt, Mohlgrirren 10	Wythe, Franz, Kolonial-Material-, Eisenwarenhandl. und Gastwirtschaft, Wießen 1
Purwins, Wilhelm, Kreistierarzt, Adolf-Hitler-Straße 50	Schwark, Bruno, Manufakturwaren, Adolf-Hitler-Str. 13	„Zur Post“, Hotel, Inh. Brosius, Adolf-Hitler-Straße 1 65	Fuschwadt, Fritz, Kolonialwar. u. Gastwirtschaft 6	Kampspowilken, Kr. Tilsit-Ragnit. (üb. Tilsit). Postscheckkonto für Fernsprechbüren: Königsberg(Pr.), Nr. 2128 Postamt Tilsit. Handbetrieb, D: W 8-20; S 8-9, 12-13.
Radtke, Paul, Werden 68	Schwarze, Amtsgerichtsdirektor, Werden 1 55	Zwieg, Fritz, Bahnhofstr. 2 63	Stanschus, Georg, Saatenhaus Gudden 5	Aschmutat, David, Landwirt, Ußkullnen 18
Raukuttis, Jakob, Fleischbeschauer, Schlachthofstr. 1 38	Seidler, Erich, Kaufmann, am Markt 1 39	Jagstellen, Kr. Heydekrug. Postscheckkonto für Fernsprechbüren: Königsberg(Pr), Nr. 5320, Postamt Memel. Handbetrieb: D: W 8-20, S 8-9, 12-13.	Sziognis, Fritz, Lehrer, Stumbragirren 14	Bintakies, Friedrich, Landwirt und Gemeindevorsteher, Großpelken 6
Redweik, Eduard, Baugeschäft, Domrichstraße 1 12	Seidler, Richard, Mineralwass.-Fabrik u. Vertreg. d. Brauerei Panorb A.-G. u. Karl Peterleit A.-G., Königsberg (Pr) 1 97	Bilowski, Heinrich, Gastwirtschaft 7	Wellmann Ewald, Fleischermeister, Mantwillaten 11	
Redweik, Martin, Bürgermstr. a. D., Lindenallee 10 1 85	Sekunna, Otto, Buchdruckerei, Tilsiter Straße 2 66	Höttger, Ella, Landwirtsfran, Leitgrirren 5	Jugnaten, Kr. Heydekrug. Postscheckkonto für Fernsprechbüren: Königsberg(Pr), Nr. 5320, Postamt Memel. Handbetrieb, D: durchgehend.	
Reichsbahn, Bahnmeisterei 3 33	Sparkasse des Kreises Heydekrug + 3 39		Barthenwerter, Martha, Gastwirtschaft, Wießen 24	
Reichsbanknebenstelle 85	Sprlibrennerei, Werden 1 41		Bertulla, Wilhelm, Gaidellen 35	

**Böttcher, Rudolf**, Landwirt, Cullmen-Lauggallen 20  
**Dommasch, Paul**, Gastwirt und Käseereibesitzer, Alt-Schäcken 4  
**Freiwillige Feuerwehr Schillinen** 12  
**Heydemann, Fritz**, Landwirt, Säilltuten 11  
**Kassautzky, Ludwig**, Landwirt, Gröppelken 7  
**Küpel, Martin**, Kaufmann, Übkullmen 10  
**Lenkeit, Michel**, Bauer, Neuschäcken 8  
**Meißies, Wilhelm**, Ziegeleibes., Gröppelken 5  
**Nickschat, Fritz**, Gastwirt und Käseereibesitzer, Kreiwühren 2  
**Nötzel, Louis**, Landwirt, Alt-Schäcken 9  
**Paulat, Arthur**, Säilltuten 16  
**Pauleit, Hugo**, Lehrer, Gröppelken 15  
**Rieder, Fritz**, Käseereibesitzer, Kreiwühren 1  
**Samel, Emil**, Amtsvorst., Gröppelken, Amt Laugbargen 13  
**Schedautzki, Franz**, Bauer 17  
**Schtschul, Georg**, Bauer, Gingscheiten 12  
**Szimtenings, Lehrer**, Alt-Schäcken 14  
**Tennigkeit, Johann**, Neumeilen 21  
**Tennigkeit, Nickel**, Bauer, Neuschäcken 19  
**Wiegratz, Kurt**, Gastwirt, Gröppelken 3

**Karkelbeck, Kr. Memel.**  
 Postscheckkonto für Fernsprechbühren: Königsberg (Pr), Nr. 5320, Postamt Memel.  
 Handbetrieb, D: W 8—20; S 8—9, 12—13.  
 Um  
**Baltusch, Wilhelm**, Mühlenbesitzer 8  
**Evangelisches Pfarramt** 7  
**Gailis, Heinrich**, Landwirt 17  
**Galfow, Franz** 3  
**Gendarmerieposten** 4  
**Kapust, Anas**, Landwirt, Dargußen 13  
**Kikalies, Michel**, Fischräucherer, Karkelbeck 11  
**Loehnhardt, Walter**, Bauer, Dargußen, Ortsteil Kunkens-Georg 15  
**Neumann, Auguste**, Gasthaus 5  
**Peterleit, Emil**, Kolonialwaren u. Gastwirtschaft, Dargußen 6  
**Purwins, Michel**, Landwirt, Dargußen 9  
**Retlungsstation, Karkelbeck** 2  
**Semturis, Heinrich**, Landwirt, Dargußen 16

**Kinten,**  
 [üb. Heydekrug].  
 Postscheckkonto für Fernsprechbühren: Königsberg (Pr) Nr. 94, Postamt Heydekrug.  
 Handbetrieb, D: W 8—20; S 8—9, 12—13; Db: 5<sup>44</sup>—7.  
 Um  
**Amtsvorsteher, Kinten** 3  
**Beyer, Hans**, Hotel u. Kolonialwarenhandlung 1  
**Buntins, Adam**, Hauptlehrer 6  
**Freiwillige Feuerwehr Kinten** 3. 5. 11  
**Funk, Lehrer**, Suwebnen 10  
**Gendarmerieposten Kinten** 11  
**Hall, Johannes**, Kintener Spar- u. Darlehnskassenverein 2  
**Kybranz & Schulz**, Hotel, Kolonial-, Materialwaren u. Fahrradhandlung 8  
**Lukeit, David**, Autobusinhaber 16  
**Mikußeit, Max**, Kolonialwarenhandlung 5

**Möller, Adolt**, Tischlermstr. 14  
**Posingis, Michel**, Leuchtturmwärter, Windenburg 25  
**Pfarramt Kinten** 18  
**Ploerit, Emil**, Manufakturwarenhandlung 4  
**Ralfheisenmolkerei, G. m. b. H.** 20  
**Revierförsterei Kinten** 13  
**Schäfer, Erich**, Fleischermeister 17  
**Schmidt, Helene**, Hotel und Kolonialwarenhandlung 12

**Kollaten, Kr. Memel.**  
 Postscheckkonto für Fernsprechbühren: Königsberg (Pr), Nr. 5320, Postamt Memel.  
 Handbetrieb, D: W 8—20; S 8—9, 12—13.  
 Um  
**Bertuleit, Hans**, Rund-Gürge 12  
**Brasdayliens, Martin**, Jagutten 13  
**Gendarmerieposten Kollaten** 1  
**Gelzins, Tadas**, Gutsbesitzer, Gut Kollaten 5  
**Geschwendt, Otto**, Lehrer, Kollaten 23  
**Grops, Lehrer**, Hohenflur 18  
**Kislaitis, Viktor**, Paul-Narmund 9  
**Klein, Bruno**, Dautzin-Nicklau 24  
**Laaser & Neumann, Kurt Scharfetter**, Purmallen 21  
**Mantwill, Alvis**, Kollaten 7  
**Masuck, Karl**, Stellmacheemstr., Paul-Narmund 8  
**Matusevicus, Antanas**, Gutsbesitzer, Gut Ekitten 4  
**Molis, Irene u. Juozas**, Landwirtschaft, Clauspußen 15  
**Öffentliche Fernsprechstelle**, Bahnhof 14  
**Podsus, Johann**, Landwirt, Pelleiken-Claus 16  
**Purwins, Kollaten** 3  
**Schmeil, Horst**, Gutsbesitzer, Hohenflur 20  
**Schule Paupeln Peter** 6  
**Selgis, Adam**, Purmallen 22  
**Strelies, Hans**, Bürgermeister u. Ortsgruppenleiter 26  
**Valiukas, Jurgis**, Landwirt, Paul-Narmund 19

**Kugeleit.**  
 Postscheckkonto für Fernsprechbühren: Königsberg (Pr), Nr. 2128, Postamt Tilsit.  
 Handbetrieb, D: W 8—20; S 8—9, 12—13.  
 Um  
**Baldschus, Hermann**, Landwirt, Swareitkehmen 15  
**Borbe, Theodor**, Bauer 13  
**Gibbesch, David**, Fleischer und Landwirt, Kawohlen 2  
**Kallweit, Otto**, Gastwirtschaft, Kolonial- u. Kurwaren 11  
**Kruwinus, Christoph**, Mehl- und Kolonialwarenhandlung, Kawohlen 19  
**Kuntze, Adolt**, Landwirt 10  
**Noah, Max**, Kolonialwaren und Restaurant, Meischlauken 12  
**Papendick, Emil**, Juschka-Spötzen 18  
**Peterleit, Max**, Landwirt, Juschka-Budwethen 5  
**Pietsch, Willy**, Gastwirtschaft, Kawohlen 3  
**Rammonal, Richard**, Landwirt, Kawohlen 7  
**Revierförsterei Swareitkehmen** 14  
**Sitter, Gut Heideberg** 6  
**Skerswetat, David**, Käseereibesitzer, Jakob-Titzkus 16  
**Steinbacher, Oskar**, Hauptlehrer, Juschka-Spötzen 1  
**Tiedemann, Karl**, Kolonialwaren und Restaurant 4

**Lankuppen, Kr. Memel.**  
 Postscheckkonto für Fernsprechbühren: Königsberg (Pr), Nr. 4230, Postamt Prökuls.  
 Handbetrieb, D: W 8—20; S 8—9, 12—13.  
**Degling, Max**, Gasthaus 3  
**Kallinnis, Hans**, Landwirt, Bundeln 8  
**Mikschas, M.**, Lankuppen 9  
**Schleusenmeisterei** 1  
**Torimeisterei, Schwenzelner Moor** 2  
**Wannags, Adam**, Landwirt 5

**Laugbargen, Kr. Tilsit-Ragnit,**  
 [üb. Tilsit].  
 Postscheckkonto für Fernsprechbühren: Königsberg (Pr), Nr. 2128, Postamt Tilsit.  
 Handbetrieb, D: W 8—20; S 8—9, 12—13.  
**Bajhor, Horst**, Bauer, Greiszochern 33  
**Balschuweit, Ludwig**, Kolonialwaren u. Schankgeschäft 2  
**Endrejat, Michael**, Gutsbesitz. 9  
**Evangelisches Pfarramt** 16  
**Freiwillige Feuerwehr** 8  
**Geheime Staatspolizei, Grenzpolizeistation** 13  
**Grikschat, Johann**, Bauer und Gemeindevorsteher, Kallehnen 20  
**Heimbs, Benno u. Georg**, Gut Ablenken 3  
**Heimbs, Kurt**, Bauer, Augstwilken 22  
**Hoffmann, Emil** 19  
**Karlies, Max**, Fleischer 28  
**Klinger, Alfred**, Kolonialwaren und Restauration 1  
**Kragenings, Heinrich**, Bauer, Augstwilken 5  
**Landespolizeistation Laugbargen** 12  
**Laukins, Fritz**, Bauer, Gröppelken 31  
**Mertins, Arthur**, Bauer, Kallehnen 14  
**Mertins, Hans**, Spar- und Darlehnskassenverein, Käseriegenossenschaft 8  
**Mühlengut, Ablenken** 6  
**Feldsus, David**, Bauer, Kallehnen 32  
**Reichsbahn, Bahnhof** 17  
**Romeikat, Fritz**, Tischlermeister 26  
**Schermons, Käte**, Kolonialwarengeschäft, Gröppelken 7  
**Schmittlinks, Johann**, Bauer, Kallehnen 25  
**Stanschus, Joachim**, Bauer, Gillanden 4  
**Storims, David**, Landwirt, Gröppelken 15  
**Sziegand, Albert**, Bauer, Augstwilken 11  
**Sziegand, Arno**, Bauer, Grey-Böhnen 29  
**Sziegand, Ewald**, Augstwilken 10  
**Sziegand, Hermann**, Landwirt, Augstwilken 24  
**Vongehr, Gustav**, Bauer, Kallehnen 23  
**Wallat, Christoph**, Bauer, Kallehnen 21  
**Weweries, Michel**, Lehrer 27  
**Zollverwaltung:**  
 Zollamt, Bahnhof 30  
 Zollamt, Land 18

**Lompoenen, Kr. Tilsit-Ragnit,**  
 [üb. Tilsit].  
 Postscheckkonto für Fernsprechbühren: Königsberg (Pr), Nr. 2128, Postamt Tilsit.  
 Handbetrieb, D: W 8—20; S 8—9, 12—13.  
 Um  
**Barkowsky, Walter**, Krakonschken 5

**Boli, Emil** 8  
**Breuer, Fritz**, Lehrer 16  
**Dahlmann, Willi**, Radio-Vertrieb u. Reparaturwerkstatt 25  
**Didlad, Charlotte**, Bäuerin, Strasden 26  
**Dilba, Walter**, Bauer, Übbitschen 28  
**Dröse, Ernst**, Trakeningken 13  
**Flick, Willi**, Klm., Bittehnen 23  
**Gendarmerieposten Bittehnen-Schillehnen** 3  
**Jankus, Martin**, Bittehnen-Schillehnen 1  
**Jankus, Martynas**, Bittehnen 12  
**Kettschau, Arthur**, Käseereibesitzer 9  
**Kupprat, Otto**, Kaufmann 17  
**Lepa, Emil**, Bardehnen 4  
**Milkutat, Georg**, Landwirt, Krakonschken 2  
**Naujoks, Fritz**, Fleischermeister 10  
**Nickschat, Christoph**, Landwirt, Strasden 21  
**Ruß, Arnold**, Käseereibesitzer, Übbitschen 20  
**Szallies, Emil**, Landwirt, Trakeningken 30  
**Sziegand, Otto**, Trakeningken 14  
**Sziegand, Wilhelm**, Krakonschken 19  
**Schäfer, Rudolf**, Bauer, Strasden 27  
**Schöler, Lydia**, Gastwirtschaft, Bardehnen 29  
**Tennigkeit, Johann**, Bittehnen 7  
**Vollberg, Gustav**, Restaurant, Rombynus 18  
**Wiemer, Walter**, Eisen-, Kurz- u. Kolonialwaren, Polompen 22

**Mädewald.**  
 Postscheckkonto für Fernsprechbühren: Königsberg (Pr), Nr. 2128, Postamt Tilsit.  
 Handbetrieb, D: W 8—20; S 8—9, 12—13.  
 Um  
**Büttner, Otto**, Viehhändler, Pleine 17  
**Gebenns, Heinrich**, Bauer, Antleiten 1  
**Gendarmerieposten Mädewald** 5  
**Gintaut, Albert**, Kolonial-, Radio- u. Fahrradhandlung 15  
**Girnus, Otto**, Bauer, Szameitkehmen 9  
**Jahn, Arno**, Gut Swareitkehmen 12  
**Jonoschies, Georg**, Lehrer, Passon-Reisgen 14  
**Josuttis, Wilhelm**, Lehrer, Alt-Stremehnen 3  
**Kurschat, Helene**, Manufakturwarengeschäft 18  
**Launert, Franz**, Kolonial-, Eisenwaren-, Radio- u. Fahrradhandlung 16  
**Lauras, Heinrich**, Sattlermeister, Auto-, Wagen- u. Möbelpolsterei, Passon-Reisgen 19  
**Matschullis, Herrmann**, Bauer 10  
**Merkner, Paul**, Restauration u. Kolonialwarengeschäft 6  
**Naujoks, Richard**, Gastwirtschaft u. Kolonialwarengeschäft, Szameitkehmen 4  
**Ralfheisenmolkerei G. m. b. H.** 2  
**Rimkus, Kreisoberstraßenmeister** 11  
**Rose, Fleischermeister, Szameitkehmen** 8  
**Waitschies, Leo**, Gastwirtschaft, Restauration, Kolonial- u. Eisenwarengeschäft 13

**Michelsakuten,**  
 [üb. Heydekrug].  
 Postscheckkonto für Fernsprechbühren: Königsberg (Pr) Nr. 94, Postamt Heydekrug.  
 Handbetrieb, D: W 8—20; S 8—9, 12—13; Db: 5,40—6,20, 7—7,30.  
 Um  
**Gendarmerieposten Michelsakuten** 11  
**Kurschus, Martin**, Bauer, Szienen 10  
**Lippke, Erich**, Bauer, Rogaischen 7  
**Nickel, H. O.**, Landwirt 1  
**Revierförsterei Bundeln** 6  
**Rohde, Fritz**, Gastwirtschaft 12  
**Sallawitz, David**, Bauer, Rogaischen 8  
**Scheer, Kolonialwaren und Gastwirtschaft** 2  
**Schernus, Michel**, Bauer, Matzken 5  
**Schmidt, Karl**, Lehrer, Kischken 9  
**Schwellnus, Johanna**, Lehrer, Matzken 13

**Nattikschken, Kr. Tilsit-Ragnit,**  
 [üb. Tilsit].  
 Postscheckkonto für Fernsprechbühren: Königsberg (Pr), Nr. 2128, Postamt Tilsit.  
 Handbetrieb, D: W 8—20; S 8—9, 12—13.  
 Um  
**Aschmutal, Georg**, Kaufm. 15  
**Dommasch, Ernst**, Landwirt, Kutturren 16  
**Endrejat, Otto**, Kaufmann, Thomoschietten 7  
**Enseleit, Fritz**, Landwirt, Robkojen 18  
**Gailus, Gustav**, Lehrer, Robkojen 30  
**Gerall, Erich**, Landwirt, Kiupelu 21  
**Gerall, Ernst**, Landwirt, Kiupeln 24  
**Hoyer, Fritz**, Landwirt, Kiupeln 29  
**Hübner, Max**, Landwirt, Robkojen 14  
**Janz, Albert**, Kaufmann, Robkojen 8  
**Janz, Ernst**, Gutsbesitzer, Jonikaten 1  
**Jurkat, Johann**, Gemeindevorsteher, Kiupeln 31  
**Jurkschat, Hermann**, Lehrer 22  
**Kahlfeld, Leo**, Lehrer, Timstern 12  
**Kiupel, Martin**, Tischlermstr. 13  
**Kopp, Eugen**, Kaufmann 10  
**Kühn, Ewald**, Manufakturwarengeschäft u. Schneiderei 28  
**Krawolitzki, Johana**, Landwirt, Timstern 5  
**Landespolizeistation** 6  
**Milbrecht, Wally**, Besitzerin 3  
**Mikereit, Willy**, Lehrer, Cullmen-Wiedutaten 25  
**Neumann, Otto**, Kaufmann 27  
**Ogilvie, Alexander**, Evangel. Pfarrer 11  
**Papendick, Frieda**, Landwirtschaff, Kutturren 19  
**Pfarramt, Kathol.** 9  
**Schule Eistrawischken** 20  
**Spar- und Darlehnskassenverein** 4  
**Spanghel, Nachl.**, Inh. E. Garmeister, Schneidemühle 2  
**Spingias, Albert**, Landwirt, Cullmen-Wiedutaten 34  
**Stenzel, Ewald**, Käsermstr. 17  
**Teubler, Franz**, Fleischermstr. 23  
**Trinkert, Leo**, Landwirt, Cullmen-Wiedutaten 26

**Neustubbern.**

Postcheckkonto für Fernsprechbü-  
hren: Königsberg(Pr), Nr.2128,  
Postamt Tilsit.  
Handbetrieb, D: W 8—20; S 8—9,  
12—13.  
Um  
Dannußis, Georg, Lehrer, 4  
Skerswethen.  
Jurat, Richard, Lehrer, 2  
Matzstübben  
Nitsch, Paul, Lehrer, 5  
Kabemeken  
Schenk, Emil, Gasthaus 1  
Stakelles, Fritz, Amtsvorsteher,  
Kabemeken 3  
Staschat, Emil, Bürgermeister,  
Schlaunen 6

**Nidden, [Ostpr.]**

Postcheckkonto für Fernsprechbü-  
hren: Königsberg(Pr), Nr.5320,  
Postamt Memel.  
Handbetrieb  
Um  
Block, Reinhard, Bäckerei und  
Konditorei 34  
Blode, Hermann, Hotel, Koloni-  
al- u. Materialwaren 1  
Blode, Gustav, Hotel „Königin  
Luise“ 4  
Blode, Gertrud, Pensionat 22  
Briede, Otto, Fotospezialhaus,  
Filiale Nidden 32  
Domscheit, Henry, Kur-Hotel  
„Nordische Linnäa“ 7  
Dünenaufseher Nidden 12  
Evangelisches Pfarramt 11  
Föge, Fritz, Maler 35  
Fröse, Johann, Kaufhaus 5  
Freiwillige Feuerwehr 20  
Guttack, Johannes, Gemü-  
sehandlung 33  
Haak, Heinrich, Bäckerei und  
Konditorei 26  
Jacomeit, Walter, Falken-Dro-  
gerie und Foto-Artikel 18  
Knauf, Carl, Kunstmaler 24  
Leisner, Fritz, Drogen, Kolonial-  
waren u. Delikatessengesch. 25  
Leuchtturm 3  
Niddener Schiffsreederei,  
G. m. b. H. 5  
Ökentl. Fernsprechstelle 29  
Pelekiis, Albert, Fischhändler 16  
Pitsch, Hans, Pensionat „Villa  
Martha“ und Fischhandlung 14  
Postvorsteher 30  
Radmacher, Holmut, Pension  
Villa „Erika“ 15  
Rettungsstation Nidden 8  
Röspel, Fritz, Amts-, Gemein-  
devorsteher u. Badeverwaltung 21  
Sakuth, Martin, Hotel „Kurische  
Bierstube“, Kolonialwaren und  
Drogen 6  
Segelfliegerschule 23  
Slaßa, W., Jugendherberge 20  
Stragles, Gustav, Hotel „Kuri-  
scher Eleh“ 2  
Strangulius, Wilhelm, Erfri-  
schungshalle 31  
Torkel, Johann, Fleischwaren-  
geschäft 19  
Volksschule 13  
Zollamt 10

**Nimmersatt,**

**Kr. Memel.**  
Postcheckkonto für Fernsprechbü-  
hren: Königsberg(Pr), Nr.5320,  
Postamt Memel.  
Handbetrieb, D: W 8—20; S 8—9,  
12—13.  
Um  
Buttgerait, Hermann, Landwirt,  
Girngallen-Matz 11  
Dambriené Anna, Landwirtin 14  
Gendarmerieposten Nimmer-  
satt 3  
Grenzpolizei-posten Nimmer-  
satt 8  
Karcowsky, Willy, Kurhaus 1  
Kynas, Augustas 5

Megies, Erich, Lehrer 15  
Putnins, Johann, Bürgerstr.,  
Girngallen-Matz 12  
Reimann, Hans, Hotel, Nimmer-  
satt 2  
Rettungsstation Nimmersatt 6  
Schmischelis, Jonas, Ziegelei-  
besitzer, Grandub-Bartel 13  
Schuschel, Johann, Landwirt,  
Alßeiken-Jahn 4  
Sudmann, Martin, Sägewerk 9  
Wetterwarte 7  
Zollamt Nimmersatt 10

**Palleiten,**

**Kr. Heydekrug.**  
Handbetrieb: D: W 8—20, S 8—9,  
12—13; Db: W u. S 7—7<sup>30</sup>.  
Brulß, David, Amtsvorsteher  
Schakunellen, Barsdehnen 11  
Ev. Pfarramt Palleiten 10  
Försterei Palleiten 6  
Kwauka, Johann, Landespolizei-  
station Palleiten, Barsdehnen 8  
Swars, Heinrich, Vereins-  
rechner 7  
Scheffler, Ewald, Koloni-  
al- und Eisenwarenhandlung,  
Motormahlmühle 2  
Schulverb. Medßokel-Moor 4  
Volksschule Barsdehnen 13  
Volksschule Schakunellen,  
Girreningken 12

**Paßießen,**

**Kr. Heydekrug.**  
Handbetrieb: D: W 8—20, S 8—9,  
12—13.  
Buttkerei, Ernst, Bauer 1  
Buttkerei, Johannes, Land-  
wirt 6  
Bloße, Fritz, Lehrer, Piktaten 7  
Evang. Pfarramt 3  
Gilde, Waldemar, Gastwirt-  
schaft 8  
Kausch, Artur, Bauer,  
Schillwen 9  
Koschubs, Michel, Landwirt,  
Droßdeln 4  
Paddags, Georg, Landespolizei-  
oberwachmeister 5  
Szuggars, Franz, Lehrer 2

**Piktupönen,**

**Kr. Tilsit-Ragnit,**  
[üb. Tilsit].  
Postcheckkonto für Fernsprechbü-  
hren: Königsberg(Pr), Nr.2128,  
Postamt Tilsit.  
Handbetrieb: D: W 8—20, S 8—9,  
12—13.  
Um  
Barkowsky, Gustav, Landwirt 22  
Barkowsky, Louis, Landwirt,  
Cullmen-Jennen 36  
Bergner, Emil, Bauer,  
Gut Kreiswöhnen 28  
Buddrus, Alfred, Ußballen 17  
Buddrus, Robert, Bauer,  
Ernstthal II. 20  
Dumat, Georg, Cullmen-Szarden 9  
Dürrenmat, Christian, Meierei-  
besitzer, Birstonischken 24  
Evang. Pfarramt 6  
Freiwillige Feuerwehr 33  
Funk, Artur, Bauer,  
Wittgirren 21  
Gaupties, Fritz, Landwirt und  
Meiereibesitzer, Cullmen-Jennen 30  
Horn, Fritz, Landwirt, Ernst-  
thal I. 12  
Kaatsch, Willi, Kaufmann,  
Cullmen-Jennen 37  
Kasper, Horst, Präzenter 26  
Katschinski, Ernst, Lehrer,  
Cullmen-Kulken 34

Landespolizeistation  
Piktupönen 27  
Landespolizeistation  
Cullmen-Kulken 10  
Lenkeit, Hermann, Bauer,  
Bojehnen 29  
Lessing, Max, Landwirt,  
Bojehnen 23  
Liede, Friedrich, Bauer u. Ge-  
meindevorsteher, Wittgirren 15  
Margles, Heinrich, Landwirt 32  
Matschullis, Johann, Amts-  
vorsteher 11  
Nanjoks, Albert, Bauer,  
Cullmen-Kulken 13  
Nanjoks, Hermann, Bauer,  
Bojehnen 35  
Papendick, Arno, Bauer,  
Cullmen-Kulken 2  
Papendick, Hans, Bauer,  
Bojehnen 8  
Paulat, Heinrich, Straßenstr. 33

Poesch, Richard, Landwirt u.  
Ziegeleibesitzer, Wittgirren 7  
Rahm, Georg, Landwirt, Ster-  
peiken, Post Kampspawilken 3  
Rödsus, Arthur, „Gasthaus zur  
Berggrast“, Wittgirren 31  
Scherkus I, David, Bauer und  
Amtsvorsteher, Cullmen-Szarden 16  
Schober, Fritz, Bojehnen 38  
Schwellnus, Emil, Gasthaus u.  
Kolonialwaren 5  
Schwindt, Willi, Bauer,  
Birstonischken 19  
Sinnhuber, Leo, Bauer,  
Cullmen-Jennen 18  
Sziagad, Albert, Bauer,  
Wittgirren 25  
Szimtenings, Albert, Bauer 14  
Wannowius, Friedrich, Land-  
wirt, Schimkeiten 4  
Wildermann, Otto, Kaufm. 1

**Plauschwarren.**

Postcheckkonto für Fernsprechbü-  
hren: Königsberg(Pr), Nr.2128,  
Postamt Tilsit.  
Awißus, Heinrich 2  
Boy, Gustav 5  
Grumbkow, Hans Karl von,  
Landwirt, Milchbude 1  
Jagst, Ludwig, Landwirt, Vieh-  
großhandl., Adl.-Klein-Plausch-  
warren 3  
Jurgental, Otto 4

**Plicken, Kr. Memel.**

Postcheckkonto für Fernsprechbü-  
hren: Königsberg(Pr), Nr.5320,  
Postamt Memel.  
Handbetrieb: D: W 8—20, S 8—9,  
12—13.  
Um  
Gendarmerieposten Plicken 11  
Gronau, Willy, Lehrer 13  
Gutsverwaltung Birkenwalde 16  
Haudsdörfer, Landwirt, Coral-  
lischken 2  
Jenkins, Jonas, Gasthaus und  
Kolonialwarenhandlung 10  
Krebs, Otto, Landwirt,  
Baugskorallen 9  
Müller, O., Nachf. Fischer 7  
Ogilvie, Franz, Landwirt,  
Graumen 8  
Padags, Christoph, Molkerei 12  
Putnins, Michel, Bürger-  
meister 6  
Schmerbach, Baugskorallen 5  
Spar- und Darlehnskassen-  
verein 14  
Tennigkeit, J., Pfarrer 4  
Wittmann, Treuhänder, Gut Med-  
dicken 1  
Zollaufsichtsstelle, Girngallen-  
Gedmin 3

**Pößeiten, Kr. Memel.**

Postcheckkonto für Fernsprechbü-  
hren: Königsberg(Pr), Nr.5320,  
Postamt Memel.  
Handbetrieb, D: W 8—20; S 8—9,  
12—13.  
Um  
Aschpurwen, Försterei 6  
Blimatzen, Försterei 4  
Geheime Staatspolizei 10  
Gilde, Walter, Dampfsägewerk 1  
Grauduschus, Waldemar,  
Kaufmann 2  
Kawohl, Michel, Kaufmann 7  
Stubra, Adomas, Ziegeleibesitz.,  
Deegeln 5  
Westphal, Paul, Kaufmann 3  
Zollamt Poeszeiten 17  
Zollaufsichtsstelle Dwielen 12  
Zollaufsichtsstelle Posingen 11  
Zollaufsichtsstelle Stankelten 8

**Pogegen,**

**Kr. Tilsit-Ragnit.**  
Postcheckkonto für Fernsprechbü-  
hren: Königsberg(Pr), Nr.2128,  
Postamt Tilsit.  
Handbetrieb,  
Andußies & Abromelt,  
Lastautovermietung 137  
Awißus, Tannenapotheke 62  
Bendig, Heinrich, Sarg-, Bau-  
und Möbelschlerei 118  
Biallas, Erich, Hotel, Kolonial-  
und Eisenwarenhandlung 53  
Bouchard, Max, Ecke Powilker-  
Gudder Str., Maschinen, Sepa-  
ratoren, Fahrräder, Nähmasch.  
u. Ersatzteile, Kacheln in Scha-  
mott u. Ton, Ofenbeschläge und  
Wirtschaftsartikel 52  
Brokopp & Co., Landwirtsch.  
Maschinen 58  
Budelsky, Otto, Malermstr. 51  
Buske u. Meier 86  
Bieber, Gustav, Manufaktur-  
waren u. Lederhandlung 38  
Bolz, Ernst 23  
Deiweleit, Erdmann, Landes-  
straßenmeister 109  
Dietermann, Kreishaumstr. 119  
Dliba, Max, Leiter d. Landwirt-  
schaftlichen Realschule 141  
Dwaronat, Paul, Landespolizei-  
hilfskommissar 139  
Endrulat, Johannes, Dr. med.,  
Kreisarzt 56  
Endrulat, Johannes, Dr. med.,  
Notar 82  
Evangelisches Pfarramt 35  
Fabian, Richard, Gastwirtsch.,  
Jeksterken 93  
Festerling, Erika, Blumenhaus 68  
Feuerwehr:  
Freiw. Feuerwehr 30. 76. 88  
Försterei Powilken 44  
Flick, Walter, Kaufmann 91  
Franz, J., Kreishaumeister 106  
Galluat, Christoph, Kolonial-  
waren, Gudden 17  
Gaßner, Waldemar, Landwirt,  
Grigoleiten 2  
Geldsus, Georg, Gerichtsvoll-  
zieher 78  
Gendarmerieposten  
Pogegen 2 64  
Gendarmerie-Inspektion  
Pogegen 5  
Gennies, Richard, Hotel und  
Café 49  
Gennies, Richard, Landwirt,  
Gudden 26  
Gerull, Erich, Autovermietung 98  
Gesundheitsamt 92  
Golra, Hans, Motorfahrzeuge,  
Fahrräder, Radioapparate 63

Grätsch, Emil, Bauer, Gudden 83  
Gruber, Beria, Biervorlag und  
Mineralwasserfabrik 10  
Guddat, Gebrüder, Maschinen-  
handlung und Werkstatt 87  
Günther, Ella, Bezirkshébamme 113  
Gutsverwaltung Baubeln 1  
Haupt, Leo, Marktdrogerie 102  
Heidemann, Emil, Porzellan- u.  
Eisenwarengesch., Radiovertrieb 42  
Hohn, Heinrich, Restaurant 72  
Hoyer, Artur 97  
Jakß, Heinrich, Landesober-  
straßenmeister 47  
Jahn, Arno u. Cie., Meh-  
l- u. Getreidelager 16  
Jurat, Charlotte, Hebamme 12  
Katasteramt 59  
Katholisches Pfarramt 18  
Kleinbahnhof 3  
Kreisausschuß 14  
Kropat, Kurt, Autofahrschule u.  
Werkstatt 65  
Kropat, Kurt, Privatwohnung 54  
Krüger, Otto, Lager Landwirt-  
schaftlicher Maschinen u. Werk-  
statt 30  
Kreissbauamt 85  
Kroll, E., Ortsgruppenleiter 6  
Kuhn, Fritz, Bauer 70  
Kundrat, Richard 76  
Landratsamt 4  
Landesversicherungs-  
anstalt 8  
Landwirtschaftliche Real-  
schule 101  
Le Coutre, Hans, Kriminal-  
sekretär 89  
Lohle, David, Bauer 28  
Mathes, Karl, Versich.-Agent 75  
Mattejat, Christoph, Gudden 41  
Maskolus, Erich, Dentist,  
staatlich geprüft 50  
Mitzkat, Bernhard 43  
Naujoks, M. 66  
Naujoks, Kurt, Fleischer-  
meister 99  
Naujoks, Fritz, Fleischer-  
meister 131  
Neuhacher, Erich, Prozeßbe-  
stand 22  
Noske, August, Sattlerei und  
Möbelpolsterei 142  
NSDAP:  
Ortsgruppe Pogegen 24  
SA-Obersturmbannführer  
Gippert 146  
†-Sturm 9/105 15  
NSV-Ortschwester 22  
Paskarbles, Emil, Restaurant 110  
Petkus, Ernst, Autovermietung 74  
Pieck, Artur, Kaufmann 39  
Ralfelsen, An- u. Verkauf-  
gesellschaft, m. b. H.,  
Zweigstelle Pogegen 12  
Ralfelsenkasse 45  
Räther, Franz 15  
Reckles, Georg, Annuschen 20  
Reichsbahn:  
Güterabfertigung 46  
Bahnhof 79  
Reichspost:  
Amtszimmer 121  
Annahme- und Ausgabeschalter 124  
Postamtsvorsteher 122  
Störungsstelle 127  
Telegraphie 126  
Zeitungsstelle 123  
Ringles, Erich, Autover-  
mietung 69  
Rothkamm, Herbert, Lehrer 103  
Rochelmeyer, Fritz, Fleisch-  
beschauer 111  
Schaar, Alfred, Drogerie und  
Radiozentrale 84



**Schagarus, Hermann**, Gendarmerieinspektor 11  
**Scheikles, Otto**, Maschinen für Landwirtschaft und Industrie, Reparaturwerkstätte 77  
**Schiedlowsky, Wilhelm** 148  
**Schlenker, von, Banbela** 71  
**Schlicht, Werner**, Bankleiter 140  
**Schmidt, Alfred** 100  
**Schützer, Walter, Dr.**, Kreis-tierarzt 134  
**Sege, Herbert**, Autovermietung 115  
**Skodlerak, Kreisschulrat** 120  
**Stahl, Fritz, Sarg- und Möbel-tischlerei** 138  
**Swars, Martin**, Kolonialwaren, Mikieten 36  
**Tobaschus, Konrad**, Gasthaus und Saalbetrieb 37  
**Tobaschus, Wilhelm**, Kolonial-waren, Drogerie u. Restaur. 73  
**Trutenau, Gustav**, Zahnarzt 143  
**Vereinsbank zu Heydekrug**, Geschäftsstelle Pogegen 55  
**Walzer, Otto, Gudden** 132  
**Weiz, Otto, Friseur** 130  
**Wehrmacht!**  
 2. Schwadron, Radfahrabtl. 190  
**Wieprecht, Carl**, Frühstücks-stube 32  
**Wildermann** 67  
**Wippold, Will, Förster**, Jek-sterken 108  
**Zander, Waller**, Autovermietung 88  
**Zebantzky, Richard**, Mehl- u. Kolonialwarenhandlung 9  
**Zeising, Walter**, Bäckerei, Mahl- u. Schneidemühle, Elektrizitäts-werk 48  
**Zollverwaltung:**  
 Bezirkskommissariat 80

**Preil.**

[P Nidden].

**Detzkelt, Michel**, Hotel „Preiler Elch“ 1

**Prökuls, Kr. Memel.**

Postscheckkonto für Fernspreche-bühren: Königsberg (Pr), Nr. 4230, Postamt Prökuls, Kr. Memel.

Handbetrieb: Ununterbrochener Dienst.

**Amtsgericht** 7  
**Amtsvorsteher** 22  
**Annies, Georg**, Gerichtsvoll-zieher 37  
**Apothek und Drogenhand-lung**, Inhaber: Apotheker Hans Vogel 14  
**Bahnhof** 17  
**Baltzer, Kurt**, Gut Stragna 8  
**Barta, Michel**, Bauer, Jaagschen 26  
**Baumgardt, Albert**, Dampf-ziegel u. Schamottekachelfabr. 1  
**Beer, Ida** 50  
**Behrendt, Kurt**, Dampfmolkerei 35  
**Bendiks, Max**, Hauptlehrer 60  
**Bolz, Walter**, Kolonialwaren- u. Schankgeschäft, Wenaken 61  
**Borowsky, Gustav**, Lehrer, Großen 63  
**Bronatzyk, Emil**, Mahl-Schneidemühle 6  
**Diedrich, St., Dr. med.** 57  
**Dietrich, M.**, Hebammen-schwester 65  
**Ev. Pfarramt** 27  
**Forstamt Klooschen** 62  
**Forstkasse** 30  
**Gelitzky, Otto** 70  
**Elide, Gustav**, Pfarrer, Evange-lisches Pfarramt, West 40  
**Glahe, Michel** 4

**Godlowsky, Emil**, Eisenwaren, Baumaterialien, Glas- u. Porzel-lanwaren 29  
**Grops, Michel**, Grundbesitzer, Gropischken 46  
**Gutsverwaltung Adlig-Prökuls** 24  
**Gutsverwaltung Adlig-Prökuls**, Vollwerk Bratzischken 25  
**Jakobeit, G.**, Landwirt, Szauken 41  
**Kaiser, Willy**, Kaufmann, Wenaken 73  
**Kelluweit, Eduard**, Kolonial-u. Manufakturwarengeschäft 2  
**Klauka, Max**, Schilleningken 48  
**Klamroth, E.**, Rechtsanwalt und Notar (8-13, 15-18 Uhr) 38  
**Klimkeit, Heinrich**, Tapeten, Radio-, Papier- und Galanterie-waren 64  
**Korais, C.**, Elektrizitätswerk 32  
**Kurschat, Jouis**, Bauer, Plesch-kutten 13  
**Kurschat, Michel**, Landwirt., Schwentwokarren 71  
**Landesziehungsanstalt**, Gropischken 36  
**Landespolizei-station I**, Prökuls 11  
**Landespolizei-station II**, Prökuls 59  
**Landesversicherungsanstalt**, Zweigstelle Prökuls 51  
**Leppert, Henry**, Prökuls 56  
**Lietukis**, Zweigstelle Prökuls 3  
**Mankus, Richard**, Fleischer-meister, Pleschkutten 34  
**Medekies, J.**, Bäckerei, Kondi-torei, Kaffee-stube 52  
**Mikoleit, Hermann**, Lehrer, Drukken 31  
**Mooster, Richard**, Landes-strassenmeister 33  
**Niklaus, Emil**, Fleischermeister 54  
**NSDAP:**  
 Ortsgruppe Aglohen, Ortsgr.-Amtsleiter Gustav Borowsky, Großen 63  
 Ortsgruppe Lankuppen, Ortsgr.-Amtsleiter Gustav Klatt, Wenaken 61  
 Ortsgruppe Prökuls, Ortsgr.-Amtleit. Gustav Greinus, Prökuls 7  
 4-Sturm 4/105 42  
**Peterleit, Martin**, Landwirt, Stragna 12  
**Postamt:**  
 Postmeister 9  
 Schalter 15  
**Przybilla, J.**, Adl.-Prökuls 43  
**Raifloisenkasse Prökuls** 58  
**Rasch, Bernhard**, Hotel, Eisen- und Kolonialwarengeschäft 16  
**Rasch, John**, Dampfziegelei 5  
**Reimann, Bernhard**, Hotel „Preubischer Hof“, Restaurant und Ausschank 18  
**Reisgys, Christoph**, Landwirt, Dröben 74  
**Rose, Fleischermeister** 20  
**Rugnilis, Jakob**, Gemeindevor-steher 45  
**Scheppat, Franz**, Lastauto-Vermietung 69  
**Schlittat, F.** 19  
**Schröder, Otto, Dr.**, Tierarzt 67  
**Schulz, Fritz**, Kolonialwaren u. Restaurant 23  
**Skwirbilis, Wilhelm**, Kolonial-waren und Restaurant 10  
**Sparkasse der Stadt Memel**, Zweigstelle Prökuls 39  
**Sperber, Jenny**, geb. v. Haute-ville 68  
**Stamm, Gerhard**, Lehrer, Schwentwokarren 75  
**Straßenbau - A.-G. Bkg.**, Bau-stelle Prökuls 76  
**Strommeisterei Drawöhnen** 47

**Stuhler, Eduard**, Kolonialwar.-Mehl- u. Schankgeschäft 66  
**Stuhler, Otto**, Landwirt, Lingen 55  
**Stuhler, Otto**, Besitzer, Schwent-wokarren 77  
**Torfmeisterel Tyrus-Moor** 49  
**Trauschles, Geschw.**, Drukken 53  
**Zollkommissar Prökuls** 21

**Ramuffen.**

[üb. Heydekrug].

Postscheckkonto für Fernspreche-bühren: Königsberg (Pr), Nr. 94, Postamt Heydekrug.

Handbetrieb, D: W 8-20; S 8-9, 12-13.

Um  
**Amtsvorsteher**, Tennetal 16  
**Gasthaus**, Gnieballer 7  
**Gendarmerieposten Ramuffen** 6  
**Gentes, J. H.**, Holzbearbeitung, Szagathen 9  
**Gerullis, Richard**, Baner, Pabelischken 5  
**Littwings, Johann**, Holzbearbei-tung, DidBeln 8  
**Rimkus, Martin**, Lehrer, DidBeln 10  
**Rosenfeld, Lehrer** 1  
**Schinz, Wilhelm**, Gasthaus 2  
**Schmidt, Otto**, Motormahlmühle, Szagathen 11  
**Treichler, Alfred**, Fleischer-meister, Szagathen 13  
**Wehrschau, Pfarramt** 3

**Ruß, Ostpr.**

**Kr. Heydekrug.**

Postscheckkonto für Fernspreche-bühren: Königsberg (Pr), Nr. 1500, Postamt Ruß.

Handbetrieb

Um  
**Abel, Max** 57  
**Adler-Apothek, Witte** 13  
**Amtsgericht** 46  
**Amts- und Gemeindeverwal-tung**, Standesamt u. Gemein-dekasse 28  
**Ancker, Marie** 32  
**Bajohr, F.**, Amtsvorsteher, Skir-wietell 15  
**Baranski, Albert**, Gasthaus, Kolonialwar. u. Restauration 10  
**Bertulios, Fritz**, Fleischerstr.-Szießkrandt 18  
**Bochum, Ferdinand**, Deichrent-meister 31  
**Buttcherleit, Heinrich**, Bauer 33  
**Evangelisches Pfarramt** 30  
**Fagenzer, A.**, Inh. Hans Fagen-zer 37  
**Funk, Willy**, Bierniederlage 47  
**Gessewitz, Gustav**, Fischhand-lung, Skirwietell 73  
**Gemeindeamt**, Skirwiet II 19  
**Junker, David**, Deichrentmeister des Deichverbandes Waruß-Pokallna, Skirwietell 52  
**Jurgeneit, Erdmann**, Gastwirt-schaft, Heuverkauf und Fisch-handlung, Skirwietell 9  
**Jurgeneit, Urban**, Deichhaupt-mann, Waruß 36  
**Kaczmarek, Maria**, Lehrerin 75  
**Karbatzki, Hermann**, Fisch-großhandlung 51  
**Kaufmann, Helene**, Maschinen-schlosserei u. Autobuslinie Ruß-Heydekrug 43  
**Klein, Ulrich**, Kolonialwaren u. Restauration 59  
**Klinghell, Max**, Gemeindevor-steher, Pokallna 70  
**Krawitt, Gärtnerel** 62  
**Krüger, Ernst**, Landwirt 44

**Kruck, Erwin**, Amtsgerichtsrat 17  
**Kuwershof, Dr. Nenmann** 35  
**Landespolizei-station** 56  
**Landesversicherungsanstalt**, Nebenstelle 39  
**Lankowsky, Louis**, Landwirt 7  
**Laaser, Georg**, Deichhauptmann 68  
**Loops, Max**, Fleischermeister 50  
**Luttkus, E.**, Fischhandlung, Skir-wietell 12  
**Makrocki, H.**, Major a. D. 23  
**Mertineit, Fritz**, Restauration 14  
**Meyruhn, W.**, Landwirt, Heu- u. Rohrhändler, Skirwietell 24  
**Niemann, Alfred**, Kantor 60  
**Petersbrücke**, 26  
**Raifloisenkasse** 38  
**Reichspost:**  
 Amtsvorsteher 78  
 Schalter 54  
 Telegrammaufnahme 79  
 Öffentliche Fernsprechstelle 53  
**Sallawitz, Max**, Kaufmann 6  
**Schaak, Richard**, Speditaur 11  
**Schaak, Eduard**, Holzflößerei u. Dampferexpedition 1  
**Schoyka, Richard**, Maler-, Glaserstr. u. Oberbraudmstr. d. Freiwilligen Feuerwehr 49  
**Schulz, Werner**, Philips-Radio-vertreter 21  
**Schuwaupa, Fritz**, Kolonialwar. u. Restauration 58  
**Schwede, Herbert**, Gasthaus, Szießkrandt 22  
**Stahl, Ernst**, Gasthaus, Schieße 48  
**Stamm, Carl**, Restauration „Großer Kurfürst“ 71  
**Szallies, Hermann**, Kolonial-warenhandlung 74  
**Szeimies II, Georg**, Gemeindevorsteher, Waruß 3  
**Tollischus, Skirwietell“** 4  
**Vereinsbank zu Heydekrug**, Nebenstelle 42  
**Volksschule**, Pokallna 76  
**Wasserstraßenamt**, Stromauf-sichtsbezirk Ruß 2  
**Zeutralhotel**, Inh. Alois Schwark 8

**Saugen.**

[üb. Heydekrug].

Postscheckkonto für Fernspreche-bühren: Königsberg (Pr), Nr. 94, Postamt Heydekrug.

Handbetrieb, D: W 8-20, S 8 bis 10, 12-13

Um  
**Baldschus, August**, Landwirt, Petrellen 6  
**Evang. Pfarramt** 4  
**Gendarmerie-Posten Saugen** 21  
**Girielt, Gustav**, Fleischermeister 25  
**Jenkis, Martin**, Bauer und Bau-unternehmer, Petrellen 26  
**Försterei Szagatpurwen** 34  
**Forstamt Norkalten** 50  
**Jurkscheit, Georg**, Kaufmann, Laschen 8  
**Keßlau, Hugo**, Bauer, Wilkome-den 28  
**Keßlau, Hugo**, Bauer, Kassen-leiter der NSDAP, Ortsgruppe Saugen 1  
**Klinger, Franz**, Mechaniker, Anto-Vermietung 33  
**Lenz, Friedrich**, Mahl- und Schneidemühle, Mantwieden 27  
**Mauritz, Wilhelm**, Bauer, Kuko-reiten 9  
**Mikoleit Eitel**, Gastwirtschaft, Szagatpurwen 17  
**Mkschat, Hans**, Kaufmann, Kolonialwarengeschäft 20

**Mikuteit, Bernhard**, Kaufmann, Kolonialwarengesch., Kukoreiten 45  
**Mitzkeit, Georg**, Kaufmann, Ko-lonialwarengeschäft, Berzischken 23  
**Mitzkus, Erna**, Bäuerin, Jünd-Gen 43  
**Nikolas, Johann**, Ortsgruppen-leiter der NSKOV. 34  
**Oschkeit, Johann**, Schneider-meister u. **Oschkeit, Eva**, Hebamme 38  
**Pade, August**, Mahl- u. Schneide-mühle 13  
**Paßehr, Georg**, Fleisch- und Wurstgeschäft 5  
**Poga, Johann**, Bauer, Medellen 26  
**Raifloisenkasse Saugen** 48  
**Redwelk, Jakob**, Bauer und Silberfuchsfarm, Kukoreiten 46  
**Reichsbahn Kukoreiten** 12  
**Revlirförsterel Jontischken** 35  
**Revlirförsterel Norkalten** 40  
**Rudat, Gottlieb**, Bauer, Feuer-kommissar der Ostpreußischen Feuerversicherung 7  
**Schule** 10  
**Schule, IDuBemoor** 16  
**Schule, Mantwieden** 30  
**Schule, Wirkieten** 29  
**Schwellnus, Franz**, Bauer, Lashen 14  
**Schwellnus, Fritz**, Kaufmann, Kolonial-, Material-, Eisenwaren, Saal u. Fremdenlogis 2  
**Streckles, Elisabeth**, Petrellen 39  
**Waitschles, David**, Bauer, Jüchßen 11  
**Zollamt Szagatpurwen** 37  
**Zollaufsichtsstelle (G) Sza-gatpurwen** 32  
**Zollaufsichtsstelle (G) Wir-kieten** 19

**Schmallening-ken, Kr. Pogegen.**

Postscheckkonto für Fernspreche-bühren: Königsberg (Pr), Nr. 2128, Postamt Tilsit.

Um  
**Apothek** 17  
**Dietschmons, Christoph**, Amtsvorsteher, Wittkehmen 41  
**Dietschmons, Christoph**, Landwirt, Endruschen 28  
**Endruschat, Paul**, Landwirt, Wittkehmen 15  
**Garmeister, Eduard**, Mahl- u. Schneidemühle 40  
**Gerull, Heinrich**, Restaurant 43  
**Gendarmerieposten I** 37  
**Giese, Erich**, Gastwirtschaft, Endruschen 54  
**Graff, Carl**, Bierniederlage 16  
**Grenzpolizei-posten**, Dienststelle 11  
**Grenzpolizei-posten**, Paßnachschau (nur während der Grenzüber-gangszeit) 9  
**Jacomeit, Adolf**, Drogerie 50  
**Kausch, Willy**, Ziegelei, Schneidemühle 45  
**Klules, Wilhelm**, Lehrer, Üßballen 26  
**Kleinbahn**, Station 2  
**Kreissparkasse Tilsit-Ragnit**, Zweigstelle Schmalleningken 20  
**Krieger, Egon**, Spedition 27  
**Kuprat, Fritz**, Bäckerei, Café, Konditorei u. Kolonialwaren 49  
**Kundrat, Ernst**, Autovermietung 29  
**Loewrigkeit, Otto**, Hotel 8  
**Margies, Georg**, Landwirt, Endruschen 3  
**Opasnov, Peter** 7  
**Pihnl, Gustav**, Bauer, Kassig-kehmen 5

<b>Fr. Forstamt</b> 12	<b>Lack, Karl, Fischhandlung</b> 28	<b>Butschies, Fritz, Fleischermeister, Kowgirren</b> 63	<b>Schlemminger, Emma, Bezirksbehamme, Rucken</b> 69	<b>Gendarmerieposten, Schernen</b> 17	
<b>Freuschat, Gustav, Fahr-, Motorrad-, Nähmaschinenhdl. u. Reparaturwskst., Wittkehen</b> 38	<b>Memelländische Jugendherberge, Verw. Fritz Schiefke</b> 27	<b>Cornelsen, Oberinspektor, Pakamonen</b> 15	<b>Schröder, Erich, Bäckerstr., Rucken</b> 78	<b>Grudzinskas, V., Landwirt, Zenkubnen</b> 1	
<b>Freuschat, Karl, Bugsierer n. Motorbootvermietung</b> 1	<b>Oberförsterei</b> 5	<b>Dolligkeit, Pfarrer, Plaschken</b> 22	<b>Schumann, Kurt, Kolonial-, Materialwarengeschäft u. Gastwirtschaft, Plaschken</b> 28	<b>Gutsverwaltung (Werthmann), Carlsberg</b> 4	
<b>Raiffeisenverein</b> 52	<b>Öffentliche Fernsprechstelle</b> 4	<b>Evangelisches Pfarramt, Rucken</b> 53	<b>Spilgies, Auguste, Landwirtsfrau, Leitwarren</b> 59	<b>Gutsverwaltung (Hilgendorff), Dumpen</b> 2	
<b>Rehwald, Emil, Gärtnerei</b> 42	<b>Pletsch, Helurich, Gemeindevorsteher, Fischversand n. Räuchererei</b> 12	<b>Festerling, Robert, Gartenbaubetrieb, Rucken</b> 24	<b>Stuhler, E., Kolonial- u. Materialwaren, Rucken</b> 41	<b>Koiteklis, J., Landwirt, Matzwohlen</b> 12	
<b>Reichspost:</b> Postamtsvorsteher, Dienstzimmer 81 Postamtsvorsteher, Wohnung 82 Auskunft nnd Störungsstelle 83	<b>Postvorsteher</b> 26	<b>Franz, Herbert, Pillwarren</b> 18	<b>Sulles, Franz, Hauptlehrer und Kantor, Spar- u. Darlehnskassenverein, Rucken</b> 49	<b>Lück, Landwirt, Löbarten</b> 7	
<b>Samel, Fritz, Restaurant und Kolonialwaren</b> 6	<b>Postschalter</b> 31	<b>Gendarmerie:</b> Gend.-Posten Plaschken 32 Gend.-Posten Rucken 30	<b>Swars, Michel, Landwirt und Autobusvermietung, Plaschken</b> 48	<b>Margenburg, Friedrich, Lehrer, Buddelkehmen</b> 15	
<b>Schossau, August, Ternerei</b> 32	<b>Regge, Fritz, Landespolizeihauptwachmeister</b> 3	<b>Gesewsky, Paul, Lehrer, Steppon-Rödden</b> 79	<b>Swars, Wilhelm, Bauer, Tutteln</b> 38	<b>Markus, Max, Buddelkehmen</b> 5	
<b>Stannus, Helurich, Dentist</b> 55	<b>Rettingsstation Schwarzort</b> 13	<b>Goltz, Wilhelm, Molkerei, Gr.-Bersteningken</b> 55	<b>Tautrim, Georg, Landwirt, Pleine</b> 40	<b>Motikar, Walter, Landwirt, Grudscheiken</b> 9	
<b>Wittkat, Gustav, Restaurant u. Kolonialwaren</b> 23	<b>Suhr, Martha, Fuhrhalterei</b> 18	<b>Gottschalk, Ewald, Fleischbeschauer, Kowgirren</b> 58	<b>Teschner, Franz, Lehrer, Pleine</b> 36	<b>Naujoks, Albert, Lehrer, Buddelkehmer Raiffeisenverein, Spengen</b> 6	
<b>Woischwill, Max, Hotel, Restaurant, Kolonialwaren</b> 19	<b>Schwarz, Herbert, Präsentor, Schwarzortor Spar- n. Darlehnskassenverein</b> 14	<b>Gottschalk, Franz, Fleischermeister, Rucken</b> 11	<b>Trutenau, Gustav, Dentist</b> 72	<b>Oksas, Martin, Bürgermeister, Dumpen</b> 25	
<b>Zollamt</b> 13	<b>Stellmacher, Louis, Villa Silvana</b> 19	<b>Grabautzki, Fritz, Mehl- und Kolonialwarenhandl., Plaschken</b> 20	<b>ÜBpelkatis, Ursula, Mahl- u. Schneidemühle</b> 43	<b>Peterell, M., Landwirt, Carlsberg</b> 16	
<b>Schustern.</b> Postscheckkonto für Fernsprechgehühren: Königsberg (Pr), Nr. 2128, Postamt Tilsit. Um <b>Bensing, Franz, Bauer, Naujeningken</b> 2 <b>Daumann, Fritz, Fleischer, Augsgirren</b> 14 <b>Evangelisches Pfarramt, Szugken</b> 22 <b>Gerhard, Fritz, Bauer, Lindticken</b> 4 <b>Hulpe, Otto, Landwirt, Tautschicken</b> 5 <b>Huntrieser, Ernst, Lehrer, Augsgirren</b> 12 <b>Makah, Willy, Lehrer, Szugken</b> 1 <b>Meyer, Hans, Mahl- und Schneidemühle, Neumühl</b> 15 <b>Meyhoefer, Gertrud, Abdeckerei, Szugken</b> 3 <b>Nikschat, Georg, Amtsvorsteher, Naujeningken</b> 8 <b>Niemann, Franz, Kolonialwaren u. Gastwirtschaft, Augsgirren</b> 7 <b>Niemann, Gustav, Raiffeisenkasse G. m. u. H., Gastwirtsch. Szugken</b> 21 <b>Palm, Reinhold, Gastwirt, Szugken</b> 11 <b>Puknat, Gustav, Gendarmeriebauptwachmeister, Szugken</b> 24 <b>Randies, Herbert, Gastwirtsch., Gr. Szagmanten</b> 13 <b>Raudies, Otto, Gr. Szagmanten</b> 16 <b>Scherrelks, Johannes, Ortsgruppenleiter der NSDAP., Szugken</b> 17 <b>Schirnat, Magdalena, Jungfrau, Heydebruch</b> 9 <b>Schlenker, Max, Kolonial- u. Gastwirtschaft, Augsgirren</b> 10 <b>Schulz, Albert, Kaufmann, Schustern</b> 6 <b>Schulz, Erich, Gastwirtschaft, Schustern</b> 23 <b>Zollamt Augsgirren</b> 19	<b>Strandhalle</b> 15 <b>Villa Flora, Inh. Erich May</b> 9 <b>Wetterstation</b> 7 <b>Zachlehner, Kurt, Dr. med., Arzt</b> 16	<b>Grabautzki, Fritz, Mühle, Düngemittel, Kohlen, Getreide, Mehl- u. Kolonialwarenhandlg., Rucken</b> 37 <b>Grapp, Ludwig, Töpfermeister, Pakamonen</b> 73 <b>Guddat, Hans, Lehrer, Pakamonen</b> 21 <b>Habedank, Franz, Landwirt, Adl. Gr. Schillgallen</b> 2 <b>Haupt, Hugo, Tuch-, Manufaktur-, Schubwaren, Rucken</b> 54 <b>Hellwig, Frida, Gut Warrischken</b> 60 <b>Jakstat, Spar- u. Darlehnskasse, Plaschken</b> 23 <b>Jekblat, Georg, Spingen</b> 75 <b>Jodexaus, Albert, Grogerie, Restaurant und Saalbetrieb, Plaschken</b> 16 <b>Jonischkies, Georg, Landwirt und Ständesamt, Rucken</b> 1 <b>Junkereit, Gustav, Gastwirtschaft, Stonischken</b> 62 <b>Kämpf, Johannes, Rucken</b> 50 <b>Kanschat, August, Gasthaus Goldener Adler, Rucken</b> 27 <b>Kanschat, Wilhelm, Hotel, Gastwirtschaft u. Kolonialwaren, Plaschken</b> 14 <b>Kikillus, Emil, Bauer, Tutteln</b> 34 <b>Klein, Otto, Gastwirtschaft und Fremdenheim</b> 7 <b>Kroll, Hermann Nachf., Inh. Olga Kroll, Gasthofbesitz., Plaschken</b> 26 <b>Krawinnus, Fritz, Mahl- und Schneidemühle, Rucken</b> 74 <b>Kuprat, Jurgis, Landwirt, Übkamonen</b> 19 <b>Languth, Benno, Bauer, Gr.-Bersteningken</b> 25 <b>Lyman, Maria, Käseerei, Passon-Reisgen</b> 57 <b>Mentz, Fritz, Autovermietung f. Umzüge, Ausflüge usw., Rucken</b> 65 <b>Mertinell, Richard, Tischlermeister, Schillgallen</b> 52	<b>Walpuski, Georg, Präsentor, Plaschken</b> 29 <b>Wannag, Max, Bauer, Pakamonen</b> 17	<b>Szameitkehmen, Kr. Heydekrug.</b> Postscheckkonto für Fernsprechgehühren: Königsberg (Pr) Nr. 2128, Postamt Tilsit. Handbetrieb: D: W 8—20; S 8 bis 9, 12—13. Dh: 5.10—5.30, 6.40—6.50 Um <b>Bolz, Paul, Gastwirtschaft und Kolonialwarengesch., Rudienen</b> 5 <b>Gendarmerieposten Szameitkehmen</b> 13 <b>Grimm, Wilhelm, Bauer, Wietullen</b> 4 <b>Hahn, Bruno, Landwirt, Lapienen</b> 1 <b>Müller, Frank, Bauer, Mestellen</b> 6 <b>Peterell, Fritz, Kreisstraßenmeister</b> 2 <b>Pillosas, Martin, Lehrer, Barwen</b> 14 <b>Paßer, Johann, Bauer, Lapalien</b> 17 <b>Raubas, David, Baugeschäft, Lapalien</b> 7 <b>Redweik, Willy, Landwirt, Georgenböhe</b> 3 <b>Reisgies, Johann, Bauer, Barwen</b> 16 <b>Reviertörsterei, Obkarten</b> 9 <b>Rimkus, Fritz, Lehrer</b> 11 <b>Ruddies, Max, Kolonialwarenhandlung und Gastwirtschaft, Wietullen</b> 12 <b>Schmitt, Kurt, Bauer, Mestellen</b> 8 <b>Schnellenkamp, Fritz, Bauer</b> 10 <b>Stärkefabrik, Szameitkehmen, E. Schinz &amp; Co.</b> 18 <b>Stumber, Richard, Kolonialwarenhdlg. u. Gastwirtschaft</b> 19	<b>Übermemel, Kr. Tilsit-Ragnit.</b> [üb. Tilsit.] Postscheckkonto für Fernsprechgehühren: Königsberg (Pr) Nr. 2128, Postamt Tilsit. Handbetrieb: D: W 8—20, S 8—9, 12—13. Um <b>Bastian, Walter, Viehhändler</b> 5 <b>Batschkus, Emil, Fleischgesch., Taurögger Straße</b> 22 <b>Brühning, Fritz, Fleischerstr., Taurögger Straße</b> 19 <b>Conrad, Erich, Fleischermeister, Milchbuder Landstraße</b> 32 <b>Heidemann, Albert, Amtsvorsteher, Taurögger Straße</b> 9 <b>HJ.-Bann-Büro</b> 18 <b>Jagst, Walter, Autovermietung, Taurögger Straße</b> 10 <b>Jodtka, Ernst, Landwirt, Uebermemel</b> 17 <b>Jurkulat, Georg, Autovermietung, Milchbuder Landstr.</b> 3 <b>Kairies, Hugo, Landwirt, Prussellen</b> 7 <b>Kiauka, Richard, „Brückenkopf“-Gartenrestaurant</b> 13 <b>Kirchhof, F., Asphalt- n. Teerstraßenbau, Allenstein, Baubüro Tilsit</b> 1 <b>Kleinbahnverwaltung</b> 11 <b>Kögst, Hans, Kolonialwaren u. Restaurant, Taurögger Str.</b> 15 <b>Milkerell, Ernst, Restaurant u. Kolonialwaren, Milchbuder Landstraße</b> 23 <b>Naujoks, Fritz, Gendarmeriebauptwachmeister</b> 2 <b>Papendick, Albert, Geflügelhandlung und Autovermietung, Milchbuder Landstraße</b> 8 <b>Reuter, M., Kolonialwaren, Speisehaus, Gastwirtschaft</b> 4 <b>H 20 Reiterstandarte</b> 30 <b>Woischwill, Franz, „Roter Krug“, Restaurant u. Fleischgeschäft, Schakeningken</b> 14
<b>Schwarzort.</b> Postscheckkonto für Fernsprechgehühren: Königsberg(Pr), Nr. 5320, Postamt Memel. Handbetrieb: D: W 8—20, S 8—9, 12—13. Um <b>Amtsvorsteher Schwarzort</b> 23 <b>Bömeleit, Emil, Pfarrer</b> 11 <b>Bolz, Emil, Hotel Waldfrieden, Inh. M. Szellies</b> 6 <b>Fors-Hotel</b> 24 <b>Gemeinde, Badeverwaltung</b> 10 <b>Gasza, Villa Herbertus</b> 22 <b>Hotel u. Kurhaus May</b> 8 <b>Hotel zur Eiche, Inh. Emmy Iginis</b> 2 <b>Kurischer Hof, Hotel und Restaurant</b> 1. 21	<b>Strandhalle</b> 15 <b>Villa Flora, Inh. Erich May</b> 9 <b>Wetterstation</b> 7 <b>Zachlehner, Kurt, Dr. med., Arzt</b> 16	<b>Mertinell, Richard, Tischlermeister, Schillgallen</b> 52 <b>NSDAP.:</b> Dammann, Ortsgruppenleiter und Amtsvorsteher des Bezirks Mädelwald 6 <b>Paap, Waldemar, Kaufmann, Plaschken</b> 33 <b>Palm, Theodor, Bauer, Plaschken</b> 4 <b>Peldbus, Bauer, Ortsgruppenleiter der NSDAP., Rucken</b> 5 <b>Reichspost:</b> Annahme und Ausgabe 88 Postamtsvorsteher 89 <b>Reviertörsterei Schillgallen</b> 61 <b>Schakat, Alfred, Landwirt, Schunellen</b> 44 <b>Schakat, W., Bahnhofswirtschaft und Autovermietung</b> 31 <b>Schlätter, Ferdinand, Fahrradbandlung</b> 67	<b>Schnellenkamp, Fritz, Bauer</b> 10 <b>Stärkefabrik, Szameitkehmen, E. Schinz &amp; Co.</b> 18 <b>Stumber, Richard, Kolonialwarenhdlg. u. Gastwirtschaft</b> 19	<b>Übermemel, Kr. Tilsit-Ragnit.</b> [üb. Tilsit.] Postscheckkonto für Fernsprechgehühren: Königsberg (Pr) Nr. 5320, Postamt Memel. Handbetrieb: D: W 8—20, S 8—9, 12—13. Um <b>Bilevicus, Povilas, Bauer, Schompeteren</b> 10 <b>Börschmann, Landwirt, Buddelkehmen</b> 11 <b>Carlsberg Bahnstation</b> 3 <b>Gaße, J., Landwirt n. Standesbeamter, Schweppeln</b> 19	
<b>Schwarzort.</b> Postscheckkonto für Fernsprechgehühren: Königsberg(Pr), Nr. 5320, Postamt Memel. Handbetrieb: D: W 8—20, S 8—9, 12—13, 17—18. Um <b>Alex-Meschkeit, Gutsverwaltung</b> 3 <b>Andufies, Amtsvorsteher, Rucken</b> 13 <b>Antroschewsky, Otto, Autovermietung, Rucke</b> 64 <b>Baseler Feuerversich.</b> 50 <b>Beinert, Otto, Bauer, Schunellen</b> 9 <b>Bendig, Max, Bauer, Tutteln</b> 80 <b>Bienfeld, Ernst, Bauer, Kowgirren</b> 39	<b>Stonischken.</b> Postscheckkonto für Fernsprechgehühren: Königsberg(Pr), Nr. 2128, Postamt Tilsit. Handbetrieb: D: W 7—21, S 8—9, 12—13, 17—18. Um <b>Alex-Meschkeit, Gutsverwaltung</b> 3 <b>Andufies, Amtsvorsteher, Rucken</b> 13 <b>Antroschewsky, Otto, Autovermietung, Rucke</b> 64 <b>Baseler Feuerversich.</b> 50 <b>Beinert, Otto, Bauer, Schunellen</b> 9 <b>Bendig, Max, Bauer, Tutteln</b> 80 <b>Bienfeld, Ernst, Bauer, Kowgirren</b> 39	<b>Mertinell, Richard, Tischlermeister, Schillgallen</b> 52 <b>NSDAP.:</b> Dammann, Ortsgruppenleiter und Amtsvorsteher des Bezirks Mädelwald 6 <b>Paap, Waldemar, Kaufmann, Plaschken</b> 33 <b>Palm, Theodor, Bauer, Plaschken</b> 4 <b>Peldbus, Bauer, Ortsgruppenleiter der NSDAP., Rucken</b> 5 <b>Reichspost:</b> Annahme und Ausgabe 88 Postamtsvorsteher 89 <b>Reviertörsterei Schillgallen</b> 61 <b>Schakat, Alfred, Landwirt, Schunellen</b> 44 <b>Schakat, W., Bahnhofswirtschaft und Autovermietung</b> 31 <b>Schlätter, Ferdinand, Fahrradbandlung</b> 67	<b>Schnellenkamp, Fritz, Bauer</b> 10 <b>Stärkefabrik, Szameitkehmen, E. Schinz &amp; Co.</b> 18 <b>Stumber, Richard, Kolonialwarenhdlg. u. Gastwirtschaft</b> 19	<b>Übermemel, Kr. Tilsit-Ragnit.</b> [üb. Tilsit.] Postscheckkonto für Fernsprechgehühren: Königsberg (Pr) Nr. 5320, Postamt Memel. Handbetrieb: D: W 8—20, S 8—9, 12—13. Um <b>Bilevicus, Povilas, Bauer, Schompeteren</b> 10 <b>Börschmann, Landwirt, Buddelkehmen</b> 11 <b>Carlsberg Bahnstation</b> 3 <b>Gaße, J., Landwirt n. Standesbeamter, Schweppeln</b> 19	

**Klieschies, Paul**, Kaufmann 7  
**Torkel, Max**, Öffentliche Fernsprechstelle, Tattamischken 3  
**Waitschies, Benno**, Lehrer, Willeiken 8  
**Wiechmann, Ernst**, Gastwirtschaft 6

## Ußpirden.

### Kr. Tilsit-Ragnil.

[üb. Tilsit.]

Postscheckkonto für Fernsprechbü-  
 hren: Königsberg (Pr), Nr. 2128,  
 Postamt Tilsit.

Handbetrieb: D: W 8—20, S 8—9,  
 12—13.

Um  
**Abromeit, Rudolf**, Lehrer, Lasdehnen 6

**Augustin, Eduard**, Landwirt, Nausseden 13

**Aktuhn, Gustav**, Bauer, Lasdehnen 4

**Buttkereit, Willi**, Bauer, Fel-  
 lehnen 10

**Juckel, Fritz**, Restaurant und  
 Kolonialwaren, Lasdehnen 18

**Karwelat, Otto**, Kolonial- und  
 Materialwaren, Restaurant 16

**Kroll, Willy**, Landwirt, Wittschen 11

**Kuhn, Fritz**, Bauer, Lasdehnen 25

**Lejus, Christoph**, Bauer, Wittschen 19

**Mertineit, Heinrich**, Bauer, Lasdehnen 2

**Pauliene, Paula**, Gut, Jägen-  
 berg 20

**Plokschies, Hugo**, Landwirt, Pollehnen 22

**Rademacher, Ernst**, Rittergut, Winge 1

**Reikischke, Fritz**, Landwirt, Nausseden 14

**Swars, Dovas**, Gut, Kutzen 3

**Swars, Meta**, Bäuerin, Pellehnen 12

**Swars, M.**, Lasdehnen 9

**Serapins, Ewald**, Bauer, Nausseden 21

**Weiß, A.**, Gut, Perwallkischken 7

**Werth, v. d.**, Lehrer 5

## Wilkieten.

### Kr. Memel.

Postscheckkonto für Fernsprechbü-  
 hren: Königsberg (Pr), Nr. 94,  
 Postamt Heydekrug.

Handbetrieb, D: W 8—20; S 8  
 bis 9, 12—13; Db: 6.30—8.

Um  
**Baumgardt, Martha** 8

**Feldkeller, C.**, Kaufmann 1

**Flachsenberger, Arthur**, Lehrer, Kebbeln 20

**Gendarmerieposten Wilkieten** 13

**Lorenz, Otto**, Landwirt, Pan-  
 girren 12

**Meißies, Michel**, Bauer, Sakuten 10

**Mitzkus, Franz**, Bauer 6

**Neubacher, Max**, Fleischer 15

**Raißeisenverein**, Kebbeln 14

**Rasch, Felix**, Landwirt, Ayssehnen 2

**Revierförsterei Bejehden** 18

**Sturmat, Robert**, Bauer 9

**Toleikis, Jakob**, Fleischbe-  
 schauer, Kebbeln 3

**Zollaufsichtsstelle (G)**, Grün-  
 heide in Kebbeln 19

## Willkischken.

### Kr. Pogegen.

Postscheckkonto für Fernsprechbü-  
 hren: Königsberg (Pr), Nr. 2128,  
 Postamt Tilsit.

Handbetrieb

Um  
**Abromeit, Heinrich**, Landwirt, Weßeningken 8

**Asbach, Marie**, Gasthaus 20

**Baldsus, Richard**, Landwirt, Kalweiten 4

**Baltramejus, Michel**, Landwirt 3

**Barkowski, Spar- u. Darlehns-  
 kasse** 1

**Bezirkszollkommissariat** 46

**Braschkai, August**, Standes-  
 amt 18

**Bredies, Franz**, Mehl- u. Ge-  
 treidehandlung 47

**Brenneisen, Franz**, Gasthaus, Motzischken 27

**Broßel, Albert**, Landwirt, Absteinen 19

**Buchsteiner, Ernst**, Fleischer-  
 meister 44

**Budrus, Michel**, Landwirt, Motzischken 45

**Büchler, Hermann**, Landwirt, Absteinen 9

**Bürgermeister**, Amtsvorsteher, Standesamt, Ortsgr. d. NSDAP. 62

**Dilba, Abrys**, Landwirt 12

**Eichelberger, Dr. med.** 24

**Friederici, Bruno**, Autover-  
 mietung 57

**George, Max**, Tierarzt 58

**Gutsverwaltung Willkisch-  
 ken** 6

**Hoffmann, Eugen**, Landwirt, Absteinen 2

**Jakameit, Adler-Drogerie** 7

**Kannegießer, Eugen**, Gasthaus und Kolonialwarengeschäft 31

**Kreissparkasse Tilsit-  
 Ragnit** 39

**Landesversicherungsanstalt Pogegen**, Nebenstelle Willkischken 34

**Landespolizeistation** 41

**Lankisch, Dr.**, Landwirt, Absteinen 23

**Laubus, Lederhandlung u. Land-  
 wirt** 60

**Leidereiter, Franz**, Evange-  
 lisches Pfarramt 50

**Lessing, Hermann**, Gasthaus und Kolonialwaren 28

**Matzat, Albert**, Landwirt, Kra-  
 kischken 48

**Mertlins, Gustav**, Landwirt, Nausseden 49

**Meyer, Adolf**, Gasthaus und Landwirt 37

**Meyer, Bruno**, Landwirt 32

**Meyer, Otto**, Bauer, Maßur-  
 maten 10

**Naujoks, Schulrat** 35

**Offenberg, Florence**, Baronin 26

**Oppermann, Adolf**, Autover-  
 mietung 17

**Postamt:**  
 Postamtsvorsteher 55

Schalter 59

**Papendick, Ernst**, Landwirt, Maßurmaten 29

**Papendick, Ferdinand**, Bauer 40

**Pechbrenner, Fritz**, Hotel und Gasthaus 33

**Puslat, Emil**, Gemeindevorsteher und Landwirt 42

**Radzwill, Gustav**, Fleischer-  
 meister und Viehhändler 38

**Rahm, Kurt** 52

**Raißeisen-Dampfmolkerei** 53

**Sachs, Heinrich**, Landwirt, Polompen 5

**Schipporeit, Otto**, Blumenhand-  
 lung und Gärtnerei 13

**Stein, Helmut**, Zahnarzt 36

**Stenzel, Richard**, Manufaktur-  
 waren 16

**Stungevicius, Ignas**, Landwirt 54

**Schlimtinings, Landwirt** 11

**Wadowski, Apotheke** 25

**Wallat, Kristoph** 43

**Wenger, Gasthaus, Landwirt, Krakischken** 15

**Wildermann, Emma**, Hebamme 14

**Windenburg,**  
 Kr. Heydekrug.

**Trauschies, J.**, Landwirt und Fischer 1

**Wischwill.**

Postscheckkonto für Fernsprechbü-  
 hren: Königsberg (Pr), Nr. 2128,  
 Postamt Tilsit.

Handbetrieb

Um  
**Amtsgericht** 29

**Bezirkszollkommissar (G)**, Wischwill 7

**Bremer, Johannes**, Fleischer-  
 meister 11

**Eichelberger, Alfred**, prakt. Arzt und Geburtshelfer 26

**Enseleit, Hauptlehrer und Stan-  
 desbeamter** 40

**Evangelisches Pfarramt** 2

**Gendrolus, Georg**, Wischwiller Autovermietung, 5- u. 6-sitzer-Limousinen 43

**Giese, Albert**, Gastwirtschaft 30

**Holzindustrie Akt.-Ges.** 1

**Hotel Baumann**, Inh. Wilhelm Lessing 22

**Huhn, Arthur**, Kolonialwaren, Gastwirtschaft 23

**Kaschkauskas, Jonas**, Vertreter des lit. Forstdepartements Kowno 25

**Kibelka, Johann**, Radio—Elektro—Fahräder 32

**Knobloch, von, Hans Otto**, Erholungsheim, Riedelsberg 17

**Koknal, Emil**, Fleischermeister 28

**Kraft, Hans G.**, Fahrradhand-  
 lung u. Reparaturwerkstatt 47

**Kreissparkasse Tilsit-Ragnit**, Zweigstelle Wischwill 16

**Lagerpusch, Gustav**, Gemeindevorsteher, Nebenstelle der Landesversicherungsanstalt 9

**Lechavicius, Juozas**, Kathol. Pfarrer, Riedelsberg 12

**Lettes, Georg**, Gerichtsvollzieher 14

**Longling, Ernst**, Prozeßbeistand 34

**Lentz, Johanne**, Kaufmann, Kallwehnen 19

**Lentz, Leo**, Kaufmann 15

**Magnus, Paul**, Zimmermstr. 31

**Meyer, Otto**, Amtsgerichtsrat 36

**Müller, Emil**, Mühlenbesitzer 6

**Preuß. Forstmeister, Der**, Forstamt Wischwill 4

**Preußische Forstkasse** 20

**Raißeisenkasse** 38

**Revierförsterei Kallwehnen** 39

**Rodeit, Benno**, Kolonialwaren, Restauration 13

**Schettler, C.**, Plügscharhammer 24

**Serruns, Christoph**, Provinzialstraßenmeister 33

**4-Sturm 11/105** 5

**Stockmann, Heinrich**, Manufaktur-, Porzellan-, Eisen- und Kolonialwaren 3

**Spingal, Heinrich**, Autover-  
 mietung 45

**Wilke, Curt**, Rechtsbeistand 8

**Weszkalnies, Ludwig**, Bauer, Kallwehnen 21

## Zur gefälligen Beachtung!

Das Berichtigungsblatt enthält, abgesehen von den Fehlerberichtigungen, nur solche Fernsprechteilnehmer, deren Anschlüsse inzwischen neu eingerichtet, übertragen, umgeschaltet, umgewandelt oder unter Aenderung der Anschlussbezeichnung verlegt worden sind und die Veröffentlichung wünschen.

Für die Aufnahme in das Berichtigungsblatt wird eine Gebühr von 1.50 RM für jede Druckzeile erhoben.

Ueber alle sonstigen Veränderungen im Teilnehmerbestande gibt die Auskunftstelle kostenlos Auskunft.

# Ortsverzeichnis

- × **Altengraben.**  
[P Ragnit], GÜ b. Bauer Fodanus, Rufnr. Ragnit 230; Um.
- × **Bartenstein, Ostpr. A.**  
[üb. Bartenstein (Ostpr.)]. Ü: PSt b. Siedler Kirschnick, Rufnr. Bartenstein 957; Um
- × **Bartzdorf, Ostpr.**  
[P Neidenburg]; GÜ jetzt b. Bürgermeister Karl Droska, Rufnr. Neidenburg 434; Um
- × **Birkendorf.**  
[P Kudern (Kr. Angerapp)]. GÜ jetzt b. Bürgermeister Simoneit, Rufnr. Goldap 496; Um
- × **Bönkeim.**  
[üb. Pr. Eylau.] Teiln. s. Abschwangen; Ü: PSt jetzt b. Rimkus, Rufnr. Abschwangen 39; Um
- × **Buchwald, Po.**  
[P Gr. Eschenbruch üb. Wehlau]; GÜ b. Revierförster Jospelit, gehört z. ON Gr. Eschenbruch, Rufnr. Gr. Eschenbruch 16; Um
- × **Carisrode.**  
[P Laukenen üb. Meblauken] Teiln. s. Laukenen; GÜ jetzt b. Kfm. Otto Nuckles, Rufnr. Laukenen 63; Um
- Classenthal, Fo., s. Klassental.**
- × **Diebahren.**  
[P Bolken üb. Treuburg]; GÜ b. Gastw. Langecker, Rufnr. Halldorf 06; Um
- Diebaum, s. Diebahren.**
- × **Drawöhnen, Kr. Memel.**  
[P Drawöhnen üb. Prökuls]; Teiln. s. Prökuls. Ü: PSt b. Tarmitz, gehört z. Ortsnetz Prökuls; D: W 8—11, 13—15; S 12—13; Um
- × **Elchhorn, Kr. Treuburg.**  
[üb. Treuburg]. Teiln. s. Treuburg u. Legenquell Ü: PSt b. Fritz Kraft, zu erreichen üb. Treuburg; Um
- × **Elblings-Kolonie.**  
[P Seckenburg.] Teiln. s. Seckenburg; GÜ jetzt b. Tschischak, Rufnr. Seckenburg 283; Um
- × **Eschengrund, Fo.**  
[P Mulden], GÜ b. Revierförster Zietlow, gehört z. ON Mulden, Rufnr. Mulden 58; Um
- × **Fichtenhöhe.**  
[P Doristhal üb. Schloßberg (Ostpr.)]. Teiln. s. Doristhal; GÜ jetzt b. Kfm. Walter Kuckat, Rufnr. Doristhal 12; Um
- × **Freienfeld.**  
[P Zellmühle üb. Hardteck (Ostpr.)]. Teiln. s. Hardteck Ostpr. GÜ b. Bürgermstr. Barkowski, Rufnr. Hardteck 230; Um
- × **Freilthen.**  
[P Passenheim (Ostpr. Süd)]; GÜ jetzt b. Lehrer Paul Lemma, Rufnr. Passenheim 173; Um
- × **Freundenberg, Ermland.**  
[üb. Heilsberg]. Teiln. s. Noßberg; Ü: PAg jetzt b. Hugo Rautenberg, Rufnr. Noßberg 46 usw.
- × **Fuchsberg, Kr. Königsberg (Pr).** Teiln. s. Uderwangen u. Löwenhagen, Ostpr.; Ü: PAg b. Wichmann, Rufnr. Löwenhagen 50, usw.
- × **Gaidellen, Kr. Heydekrug.**  
[P Jugnaten]. Teiln. s. Jugnaten; Ü: PSt 2 b. Schwes, gehört z. ON Jugnaten.
- × **Gerslinden.**  
[P Neusiedel (Ostpr.)]. Teiln. s. Neusiedel. GÜ jetzt b. Arno Haase, Rufnr. Neusiedel 177; Um
- × **Ginkelsmittel.**  
[P Grünhausen]. Teiln. s. Seckenburg; GÜ jetzt b. Klein, Rufnr. Seckenburg 231; Um
- × **Grimmen.**  
[P Fritzenau üb. Gumbinnen]. GÜ jetzt b. Bürgermstr. Brandstädter, Rufnr. Kleschauen 09; Um
- × **Gr. Perbangen.**  
[P Breitenstein (Ostpr.)]. Teiln. s. Breitenstein. GÜ b. Lehrer Gerull, Rufnr. Breitenstein 212; Um
- × **Großschirren.**  
[P Rautenberg (Ostpr.)]. Teiln. s. Rautenberg.
- Gr. Skaisgirren.**  
[P Rautenberg (Ostpr.)], s. Großschirren.
- × **Gr. Stobingen.**  
[P Neu Stobingen üb. Insterburg 2]. Teiln. s. Luisenberg, Kr. Insterburg; GÜ jetzt b. Gastw. Jenett, Rufnr. Luisenberg 41; Um
- × **Großwappitz, Westpr.**  
Teiln. s. Altmark Westpr.; Ü: PAg b. Friedrich Dankel, Rufnr. Altmark 180; Um
- × **Gubitten.**  
[P Horn (Ostpr.)]. GÜ jetzt b. Fril. Berta Selaskowski, Rufnr. Horn 18; Um
- × **Hasenrode.**  
[üb. Gumbinnen]. Teiln. s. Gumbinnen; Ü: PSt II jetzt b. Zimmermann, Rufnr. Gumbinnen 23 75; Um
- Hohenberg.**  
[üb. Friedland (Ostpr.)]. Teiln. s. Allenburg.
- × **Hüttenfelde, Kr. Tilsit-Ragnit.**  
[P Lindengarten]. Teiln. s. Lindengarten; GÜ b. Landw. Timmies, Rufnr. Lindengarten 05; Um
- × **Jäskendorf.**  
[P Nickelschagen üb. Liebenmühl]. Teiln. s. Wodigebnen; GÜ jetzt b. der Gutsverwaltung usw.
- Karlshof.**  
[P Kreuzhausen üb. Bokellen]. Teiln. s. Schwalbental.
- × **Klassental, Fo.**  
[P Reuß (Ostpr. Süd)]. GÜ b. Revierförster Grommeck, Rufnr. Reuß 01, Um
- × **Kleinangerapp, Fo.**  
[P Kleinautensee (Kr. Angerapp)]. Teiln. s. Kleinautensee; GÜ b. Revierförster Sandmann, Rufnr. Gr. Sobrost 27; Um
- × **Kraghof.**  
[P Nassawen, Kr. Ebenrode]; GÜ jetzt b. Gastw. Klamerhöfer, Rufnr. Wehrkirchen 87; Um
- × **Kreuzhausen.**  
[üb. Bokellen]. Teiln. s. Schwalbental; Ü: PSt jetzt b. Stellmachermeister Mengel, Rufnr. Schwalbental 69; Um
- Kumkeim.**  
[üb. Bartensteina (Ostpr.)]. Teiln. s. Worienen.
- Liebenthal, Kr. Marienburg Westpr.** [P Marienburg (Westpr.)]. Teiln. s. Marienburg Westpr.
- × **Ludendorff.**  
[üb. Labiau]. Ü: PAg b. Gastw. Lappöhn, gehört z. ON Elchwerder. D: W 7/8—13, 14—17; S 7/8—9, 12—13. GÜ b. Gastw. Ruske, Rufnr. Hallwerder 8; Um
- × **Makranten.**  
[P Manchenguth üb. Allenstein]. Teiln. s. Manchenguth; GÜ b. Gastw. Bruno Redetzki, Rufnr. Manchenguth 2, Um
- × **Marienwalde.**  
[P Gr. Ilmen]. GÜ b. Bürgermstr. Herzmann Rufnr. Friedeck 51; Um
- × **Minge, Kr. Heydekrug.**  
[üb. Kinten] GÜ b. Delkus, Rufnr. Kinten 24; Um
- Möwenort, s. Ludendorff.**
- × **Motzischken.**  
[üb. Tilsit.] Ü: PSt b. Eichler, Teiln. s. Willkischken; Um
- Neufriedrichsrode.**  
[P Friedrichsrode (Ostpr.)]. Teiln. s. Friedrichsrode.
- × **Nickelsdorf, Kr. Wehlau.**  
[P Grünlinde üb. Wehlau.] Teiln. s. Grünhaye; GÜ jetzt b. Kfm. Ragnit, Rufnr. Grünhaye üb. Wehlau 31; Um
- × **Nickelsdorf, Kr. Wehlau, Fo.**  
[P Grünlinde üb. Wehlau.] GÜ b. Revierförster Kauz, gehört z. ON Grünhaye; Um
- × **Norbdun.**  
[P Kanthausen.] GÜ jetzt b. Bürgermeister Schattkowski, Rufnr. Kanthausen 33; Um
- × **Oschen.**  
[üb. Marienwerder (Westpr.)]. Teiln. s. Großkrebs; Ü: PSt b. August Plattkowski, Rufnr. Großkrebs 42; Um
- Osterode, Ostpr.**  
Siedlung am Pausensee, Ü: PSt b. Siedlerfrau Klara Duddek, Rufnr. Osterode, Ostpr. 218, Um
- × **Palmburg, Siedlung.**  
[P Palmburg üb. Königsberg (Pr) 5.] GÜ jetzt b. Notzke, Rufnr. Königsberg, Pr. 3 36 27; Um
- × **Perwelk.**  
[P Nidden.] Ü: PSt b. Basick, Rufnr. Freil 3; Um
- × **Petrineusaf.**  
[üb. Bokellen.] Teiln. s. Kleinergie; Ü: PSt b. Stamm, Rufnr. Kleinergie 46; Um
- × **Plaschken.**  
[P Stonischken]. Teiln. s. Stonischken; Ü: PSt 1 b. Wohlgenuth, Rufnr. Stonischken 96; Um
- × **Praßlau.**  
[P Wehrkirchen.] GÜ b. Franz Alwast, Rufnr. Wehrkirchen 08; Westpr.
- × **Prell.**  
[P Nidden.] s. Vers. d. Teiln.; Ü: PSt b. Pinkis, Rufnr. Nidden 54; Um
- × **Freubendorf.**  
[üb. Gumbinnen.] Teiln. s. Gumbinnen; GÜ b. Ditt, Rufnr. Gumbinnen 22 05 u. Ü: PSt 1 b. Frank, Rufnr. Gumbinnen 25 68; Um
- × **Rathsgrenz, Fo.**  
[P Gr. Birkenfelde üb. Wehlau.] GÜ b. Revierförster Schröder, gehört z. ON Grünhaye, üb. Wehlau; Um
- × **Reddicken.**  
[P Wehrkirchen.] GÜ b. Mikoleit, Rufnr. Wehrkirchen 98; Um
- × **Reinkenwalde.**  
[P Hensken, Kr. Schloßberg (Ostpr.)]. Teiln. s. Schloßberg, Ostpr., u. Adlerswalde; GÜ b. Gastwirt Becker, Rufnr. Adlerswalde 74; Um
- × **Rockeimswalde.**  
[üb. Wehlau.] Teiln. s. Grünhaye; Ü: PSt jetzt b. Fr. Ida Tobiaschus, Rufnr. Grünhaye üb. Wehlau 43; Um
- × **Salzburgerhütte.**  
[P Zellmühle.] Teiln. s. Hardteck; GÜ b. Müller, Rufnr. Hardteck 213; Um
- × **Samplatten.**  
[üb. Wartenburg (Ostpr.)]. Teiln. s. Rauschken, Kr. Ortelsburg; Ü: PSt jetzt b. Landw. Gollan, Rufnr. Rauschken 14; Um
- × **Sauckenhof.**  
[üb. Bokellen.] Teiln. s. Schwalbental u. Trempen; Ü: PAg b. Landw. v. Saucken, Rufnr. Schwalbental 68; Um
- × **Scharen.**  
[P Schloßberg (Ostpr.)]. Teiln. s. Schloßberg Ostpr.; GÜ b. Bürgermeister Schneider, Rufnr. Schloßberg 298; Um
- Scharnen.**  
[P Schloßberg (Ostpr.)]. s. Scharen.
- × **Slangenberg.**  
[P Niklaskirchen.] Teiln. s. Niklaskirchen; GÜ b. Bürgermstr. Regagnerowski, Rufnr. Niklaskirchen 92; Um
- × **Stantan.**  
[P Neuhausen üb. Königsberg (Pr) 5.] Teiln. s. Neuhausen, Kr. Königsberg, Pr.; GÜ jetzt b. Badzong, Rufnr. Neuhausen 194. Um
- × **Trenkensruh.**  
[üb. Bokellen.] Ü: PSt jetzt b. Landwirt Dr. Stiller, Rufnr. Kleinergie 56; Um
- × **Waldburg, Kr. Ortelsburg.**  
[P Friedrichshof (Ostpr.)]. GÜ b. Gustav Paprotta, Rufnr. Friedrichshof 53; Um
- × **Weissenbruch, Kr. Labiau.**  
[üb. Insterburg 2.] Teiln. s. Markthausen, Kr. Labiau; Ü: PSt b. Kfm. Loeike, Rufnr. Markthausen 139; Um
- Weypöth.**  
[P Klein Kemlack üb. Rastenburg (Ostpr.)]. Teiln. s. Barten, Kr. Rastenburg, Ostpr.
- × **Wilhelmsbruch, Kr. Elchniederung.** [P Gerbardsweide.] Teiln. s. Gerbardsweide, Ostpr.; Ü: PSt b. Gastw. Juckel, Rufnr. Gerbardsweide, Ostpr. 39; Um
- Wilhelmsrode.**  
[P Friedrichsrode (Ostpr.)]. Teiln. s. Friedrichsrode, Ostpr.
- Wilktental.**  
[P Aulenbach üb. Insterburg 2.] Teiln. s. Aulenbach.
- Wilschicken, s. Wilktental.**
- × **Windenburg, Kr. Heidekrug.** [üb. Kinten.] s. Vers. d. Teiln.; Ü: PSt b. Posingies, Rufnr. Kinten 25; Um
- Wisdehlen.**  
[P Grünheim üb. Gerdauen.] Teiln. s. Grünheim.
- × **Worplack.**  
[P Rößel.] Teiln. s. Rößel; GÜ b. Siedler Bergmann, Rufnr. Rößel 310; Um

# Verzeichnis der Teilnehmer Königsberg, Pr.

## Zu streichen sind:

Alexander, Alfred 2 14 68  
 Alterthum, Elly 2 00 45  
 Amisvorsteher und Bürger-  
 meister, Quednau 2 51 69  
 Annuth, Hugo 2 01 56  
 Arlart, Robert 2 32 12  
 Armgart, Irmgard 2 46 59  
 Arnold, Friedrich 2 03 22  
 Arnold, H. J. 2 19 83  
 Augustin, August 2 05 63  
 Baecker, Alfred 2 48 37  
 Bähr, Josef 2 15 66  
 Baethgen, Friedrich 2 11 46  
 Barkan, E. 2 16 67  
 Barsnick, Friedrich 2 16 24  
 Bauhütte Königsberg Pr.  
 2 07 17  
 Beckmann, Conrad 2 09 03  
 Beele, Erich 2 26 84  
 Bergin, Hans 2 50 82  
 Bischof 2 13 34  
 Boehmer, Erich 2 16 62  
 Boenheim, Clara 2 37 82  
 Boos, Theodor 2 38 96  
 Brandt, Alfred 2 06 74  
 Chambean, Ch. 2 19 78  
 Chill 2 29 30  
 Cohn, Georg 2 24 42  
 Dampfziegelwerk Zögershof  
 2 01 26  
 Dannenbaum, Max 2 05 95  
 Dobinski, Benno 2 29 03  
 Donner, Kurt 2 38 46  
 Driehel 2 38 65  
 Dumont du Voilte, Bruno  
 2 22 30  
 Eggert, Albert 2 07 20  
 Eiferl, Ernst 2 28 82  
 Ellguth, Friedel 2 11 51  
 Ewert, Paul 2 50 06  
 Falkenstein, Clara 2 20 49  
 Fikentscher, Otto 2 25 77  
 Flache, Wilhelm 2 34 71  
 Flianter, Michael 2 16 93  
 Franzke, Curt 2 36 14  
 Frellag, Hans 2 15 82  
 Fuchs, Heinz 2 30 28  
 Fuerst, Margarete 2 09 58  
 Gasch, Hugo 2 53 70  
 Gebhardt, Walter 2 11 33  
 Gemeindeamt Charlottenburg  
 2 13 67  
 Gentzen, Friedrich 2 06 21  
 Goerke, Bruno 2 36 12  
 Groß, Hubert 2 21 62  
 Grünberg, Anna 2 49 14  
 Grüneberg, Walter 2 52 18  
 Grumach, Martin 2 05 83  
 Grunert, Clara 2 13 33  
 Grybowski, Herbert 2 49 37  
 Günther, W. 2 37 91  
 Haberland, K. 2 11 09  
 Halpern, Hermann 2 01 44  
 Hasselberg, Erich 2 27 02  
 Hoffmann 2 09 36  
 Hoffmann 2 24 11  
 Hünerbein 2 07 60  
 Jacobson, Kurt 2 14 47  
 Janz, Hans Werner 2 47 78  
 Jaspersen, Johannes 2 23 58  
 Jüdisches Altersheim  
 2 29 31

Kilburger, Robert 2 03 01  
 Kirschstein 2 50 80  
 Klahu 2 51 22  
 Klee, Julius 2 02 39  
 Klein, Ella 2 14 33  
 Knorr-Nährmittel, G. m. b. H.  
 2 33 13  
 Koch 2 54 30  
 Kohlhof, Gut 2 10 60  
 Kopetzky 2 10 97  
 Kowalewski, Arnold 2 35 64  
 Kowalski 2 11 16  
 Krell, Erich 2 14 75  
 Kretschmann, Johanna  
 2 24 12  
 Kroll, Heinz 2 11 47  
 Kuenheim, v., Wilhelm  
 2 00 01  
 Kunze, Elisabeth 2 22 69  
 Lachmanski, Walter 2 14 54  
 Lange, Dr. 2 17 48  
 Langelott, Wilhelm 2 39 54  
 Lau, Bruno 2 05 32  
 Lemke, Maria 2 31 10  
 Lemmel, Gerhard 2 02 36  
 Lengrüssler, Rudolf 2 18 03  
 Lepelne, Clara 2 37 32  
 Leßheim, J. 2 26 55  
 Lipkow, Willy 2 10 45  
 Löwenstein, Willy 2 15 06  
 Lohaus, Johannes 2 53 04  
 Lubowski, Herbert 2 18 86  
 Maerker, Friedrich 2 38 21  
 Maerschullat, Gustav 2 09 51  
 Matz, Rudolf 2 47 58  
 May, Karl 2 34 26  
 Meißner, Erwin 2 03 75  
 Müller, E. F. 2 08 45  
 Müller, Gustav 2 47 13  
 Müller, Paul 2 17 75  
 Närmil 2 35 92  
 Nlemeck, Werner 2 49 95  
 Noetzel, Johannes 2 01 96  
 Ohlschläger, Paul 2 20 31  
 Paape, W. 2 14 91  
 Peters, Jakob 2 31 56  
 Philipp, Wolfgang 2 31 32  
 Pirmann 2 31 44  
 Preuß, Fritz 2 17 26  
 Puschinski, Kurt 2 37 76  
 Radzinski, Louis 2 25 30  
 Rawray, Rudolf 2 14 19  
 Reiche, Otto 2 16 96  
 Reichelt, Carl 2 24 15  
 Reuter, Erich 2 36 13  
 Rhaue, Hans 2 23 93  
 Riechert, Arthur 2 00 19  
 Rohde, Anna 2 54 96  
 Rohliecki, von 2 36 36  
 Sauter, Leopold 2 18 14  
 Schapper, Theodor 2 33 31  
 Scharfenorth, Bruno 2 22 26  
 Schlatter, Anna 2 50 98  
 Schlicht, Max 2 14 07  
 Schmidt, Eugen 2 45 39  
 Schmiedtke, Gustav 2 50 76  
 Schmundt, Wilhelm 2 26 03  
 Schneider, W. 2 14 38  
 Schoettke, Erich 2 09 96  
 Scott, W. W. 2 45 75  
 Sellien, Helmut 2 06 63  
 Seraphim 2 21 06  
 Serger, Hans 2 35 41  
 Siebert, Anna 2 17 67  
 Simon, Charlotte 2 18 35

Sobotker, S. 2 31 12  
 Spicker 2 09 91  
 Stabnau 2 06 90  
 Stempel, Otto 2 17 97  
 Straube, Ludwig 2 16 51  
 Stein, Katarina 2 17 37  
 Szombach, Margarete  
 2 31 07  
 Tharau-Hasselddammer Zie-  
 gelwerke 2 26 55  
 Türke, Wilhelm 2 30 93  
 Uhrig 2 03 95  
 Ulrich, Hans-Werner 2 36 12  
 Vogt, Johs. 2 34 72  
 Wackermann 2 36 38  
 Walter, Willy 2 15 94  
 Winter, Anna 2 09 69  
 Witwar, Franz 2 47 23  
 Zielke, Ulrich 2 06 36  
 Zillmer, Wolf 2 19 43

## Neueinträge und Berichtigungen:

Allgemeine Kranken-Vers.,  
 A.-G., Organisationsbüro,  
 Kneiph. Langgasse 35 3 06 02  
 Allianz und Stuttgarter-Ver-  
 eiri, Versicherungs-Akt.-Ges., Dr.  
 Dittlich, stv. Dir. 2 37 68  
 Anders, Günther, Gerichtsassess.  
 A. D., Prokur. d. „Neue Heimat“  
 A.-G., Gerhardstr. 8 2 32 12  
 Anders, Richard, G. m. b. H.,  
 Abteilung Holzhandel, Lager Kai  
 4 02 81  
 Ankermann, Elisabeth, Klav.-  
 Lehrerin, jetzt Steindamm 11-12  
 3 23 39  
 Apelt, Erika, Dr. med., Ärztin,  
 Sprechst. 9-11, 17-19, außer  
 Sonnabend nachm., Unterhaher-  
 berg 15, I 4 04 22  
 Apotheke, Berg-Apotheke,  
 priv. Apotheker Erich Kossack,  
 Schiefer Berg 1-2 3 35 45  
 Arlart, Robert, Tannenwalde,  
 Restgut, Büro Grünzweig und  
 Hartmann, G. m. b. H. 3 77 62  
 Nach Dienstschl.: Goldschmiede 96  
 Asmann, Kurt, Hauptmann,  
 Tiergartenstraße 16 2 14 33  
 Angstedt, Susanne, Schneider-  
 straße 9 3 13 10  
 Außenstelle d. Hauptvereini-  
 gung d. Deutschen Fisch-  
 wirtschaft, + Königsberg(Pr),  
 Vorst. Langg. 64 \* 4 02 88  
 Auto-Raike, Fuhrunternehmen,  
 Steindamm 20 3 25 82  
 Bachmann, Carl, Direktor,  
 Regentenstraße 33 2 18 35  
 Banse, Karl, Dr., Prof. a. d.  
 Handelshochschule, Hammerweg 3,  
 1. Eing. 2 05 15  
 Banuscher, Herm., Bz.-Schorn-  
 steinfeinmeister, Am Sandstich 2  
 4 00 32  
 Baptistengemeinde Königs-  
 berg (Pr), Predig. D. Schwarz,  
 Klapperwiese 12-13 4 11 76  
 Baranowski, Franz, + Proku-  
 rist, Rantauer Str. 21 2 10 73  
 Bauaufsicht des Reichsluft-  
 fahrministeriums b. d. Firma  
 F. Schickau, G. m. b. H., Con-  
 tienen 4 00 60  
 Bauck, Dr., Studienrat, Memeler  
 Weg 19 3 58 26

Bauer, Helmut, Werksvertretun-  
 gen u. Schwachstromgroßhandl.,  
 Kaiserstr. 46a 4 19 35  
 Baumann, Herbert, Prokurist,  
 Klapperwiese 16 4 12 05  
 Bausparkasse Mainz, A.-G.,  
 jetzt Kaiserstraße 35 4 03 58  
 Bednarz, Gustav, Schneide-  
 meister, Hufenallee 6-8 2 25 61  
 Berger & Co., Schuhhaus, Münz-  
 straße 16 3 61 23  
 Bergmann, Walter, General-  
 Litzmann-Straße 24 2 08 24  
 Bessel, Alfred, Dr., Diplomaltd-  
 wirt, Roßg. Markt 7-8 3 19 64  
 Bethge, Huldreich, Oberst, Nach-  
 tigtallensteig 24, I 3 16 86  
 Bethke, Eugen, Fleischerstr.,  
 Ringstr. 22, Quednau 2 00 01  
 Beton- und Tiefbau, K.-G.,  
 Collin & Co., + Straße der  
 SA. 36 3 50 63  
 3 50 64  
 Blandin, Georg, Bauingenieur,  
 Kastanienallee 2c 2 49 14  
 Bodentrassen Bauart Bunygart,  
 Kleinschlepper, Motorhacken, Erich  
 F. O. Peters, + Kötterstr. 11  
 3 70 24  
 Böhm, Karl, Bau- und Kunst-  
 glaserie, Am Plicß 10 3 03 65  
 Boehmer, Erich, Apotheker,  
 Orselstraße 4 (3 99 72)  
 Böttner, Artur, + Dr. med., a.  
 o. Prof., Dir. d. Städt. Kranken-  
 anstalt \* 3 42 41  
 Während der Sprechstunde auch  
 3 51 90  
 Bol, Friedrich, + Hauptmann,  
 Am Stadtpark 89 (3 45 91)  
 Bonk & Schlömer, Hoch-, Tief-,  
 Eisenbetonbau, Büro: Steindamm  
 Nr. 179 3 77 79  
 Borchert, Friedrich, Fuhhalter,  
 Abbau Lauth 3 24 58  
 Born, Otto, Dr., Diplomaltdwirt,  
 Schubertstraße 29 2 51 98  
 Bornowski, Erich, Vers.-Insp.,  
 Artilleriestraße 59 4 01 89  
 Brassel, Ida, Geschäftsinhaberin,  
 Brandenburger Str. 18 4 07 12  
 Bräuer, Hauptmann, Schubert-  
 straße 8 2 35 67  
 Buchmann, Gertrud, Hut-Salon,  
 Unterrollberg 16 3 13 08  
 Büssing-NAG, Vereinigte Nutzkraft-  
 wagen A.-G., Reparaturwerk  
 Königsberg (Pr), Schönfließer  
 Allee 19-21 \* 4 56 51  
 Zentrale verbindet:  
 Betriebsführer  
 Verkauf  
 Buchhalt., Kasse  
 Ersatzteilager  
 Meister  
 Nachtauf: \* 4 56 51  
 Betriebsführer Rud. Reinecke,  
 privat, + 3 12 63  
 Buhr, Fritz, Kaufmann, München-  
 hof 1 3 55 69  
 Buttgeroff, Franz, Masuren-  
 Gaststätte, Oberlaak 25 3 10 05  
 Claßen, Benno, Oberlotse, Hol-  
 länderbaumstr. 10b, II 3 75 92  
 Claassen, Hermann, Vertreter,  
 Yorkstraße 47 3 79 93  
 Czempner, Heinrich, Tischler-  
 meister, Rosenau, Jerusalem  
 Straße 10 4 02 16  
 Czygan, Wilhelm, Meierei, Le-  
 bensm., Hufenallee 72 2 53 89

Czymmek, Heinrich, Expedient,  
 Münzstraße 24a 3 74 51  
 Dauter, Max, Theaterplatz 5h  
 3 11 19  
 DEOB., Ostrp. Schnellbautrocknung,  
 Inh. Dipl.-Ing. Hans Groß, Gen-  
 litzmann-Straße 82 2 13 33  
 Deutsche Bau A.-G., Lagerplatz  
 Güterbahnhof-Nord 3 27 54  
 Deutsche Handels-Aktiengesell-  
 schaft, Berlin, Zweig-  
 niederlassung Königsberg (Pr),  
 Steindamm 117-118 3 07 94  
 Deutsche Telefonwerke u.  
 Kabelindustrie, A.-G., Ber-  
 lin SO 36, techn. Büro Königs-  
 berg (Pr), Paradepl. 8 3 56 96  
 Deutsches Rotes Kreuz, +  
 Kreisstelle Königsberg (Pr)-Stadt,  
 Adjutant M. Ernst, Boyenstr. 35  
 2 00 45  
 Diesel, Ernst, kaufm. Angest.,  
 Kaiserstraße 32 4 08 96  
 Dietz, Marie, Hammerweg 2  
 3 11 33  
 Dittlich, Gottfried, + Dr. jur.,  
 stellv. Dir. d. Allianz-Vers.-A.-G.,  
 Johannerstraße 17 2 37 68  
 Doherr, Architekt, Professor,  
 Theaterstraße 5, Hof 3 25 91  
 Dreykluft, Werner, Dipl.-Ing.,  
 Lawsker Allee 5 2 18 14  
 Dullien, I. Direktor der Ladol,  
 Am Stadtwald 14 2 06 87  
 Eckermann, Friedhofsinspekt. d.  
 Sackheim, Kirchengemeinde, Ge-  
 braubstraße 37 3 10 79  
 Egler, Hans, Kunst- u. Bauschlos-  
 serei, Straße d. SA. 82 3 33 18  
 Ehrich, Heinz, Dr. med., Fach-  
 arzt I. Röntgenologie, Wohnung  
 Lawsker Allee 39 2 07 80  
 Eichstädt, Haus 2 10 97  
 Eisendick, Armin, Malerstr.,  
 Hinterrödgarten 29 3 13 96  
 Ennulat, Alfred, Fachgeschäft f.  
 Bürobedarf, Holländerbaum-  
 straße 15a 3 15 81  
 Entz, Walter, Handelsvertreter,  
 jetzt Gluckstraße 6-8 2 34 72  
 Ernst, M., + Adj. d. Kreispräsi-  
 dent, DRK, Boyenstr. 35 2 00 45  
 Evangel. Brüdergemeinde  
 M. Voullaire, Drummstraße 36a  
 3 05 93  
 Evangel. Kirchengemeinde,  
 Kirchenkasse u. Küsterei, Alt-  
 roßg. Kirchenstr. 29-30 3 53 35  
 Fabian, Erich, Dr., Finanzpräsi-  
 dent, Probstheidastr. 6 3 04 81  
 Feier, Alfred, Diplomaltdwirt,  
 Lawsker 1057 2 11 16  
 Felchner, Herbert, + Vor-  
 standsmittgl. d. Fleischer-Zentrale,  
 Holzstr. 15 (3 00 10)  
 Feldfrucht GmbH & Co., K.-G.,  
 Hülsenfrüchte - Saaten, Koggen-  
 str. 24 3 02 03  
 3 02 04  
 Nach Geschäftsschluß: 3 02 04  
 Feldkeller, Franz, Prokurist,  
 Güterstr. 6 2 19 63  
 Feuersaeuger, Fritz, Dipl.-  
 Ing. Scharnhorststr. 16 2 54 79  
 Fischwirtschaft, + Außenstelle  
 d. Hauptvereiniung d. Dtsch.,  
 Vorst. Langg. 64 \* 4 02 88  
 Fröhlich, Postassessor, Allrecht-  
 straße 3 2 15 75  
 Gapski, Georg, Dr., Zahnarzt,  
 Sprechst. v. 9-12 u. 15-18 Uhr,  
 Judtiter Allee 30 2 47 50



- Gaststätte „Zum Schwanenteich“**, Inh. Otto Siebert, Karlsruher Str. 22-24 4 10 04
- Gaustelle gegen d. Alkohol- u. Tabakmißbrauch, Königsberg**, + Geseccusstraße 14 — Aerziehaus 3 23 92
- Geisler, Walter, Kfm.**, Schubertstraße 31 2 04 32
- Gerigk, Benno, Dr.**, Zahnarzt, Albrechtstr. 4 2 30 57
- Gesien, Bruno, Wohn.**, Schönlieber Allee 28 4 53 08
- Gerwer-u. Hausbesitzerbank e. G. m. b. H.** \* 3 85 85  
Zahlstelle Tannenwalde, Königsberg, Str. 18 Goldschmiede 97
- Gewerbelörderungsanstalt f. Ostpreußen**, Heim, Straße der SA. 57 3 98 92
- Giese, H.**, Rhesastr. 16 3 35 93
- Glockmann, Karl, Kapitän.** Steindamm 18 3 55 10
- Gnabs, Expeditions-Vertretung.** Amalienau, Str. 1070 2 14 11
- Grabs, Postrat.** Schrötterstr. 29 2 30 55
- Grundmann, Georg, Prokurist** d. Fa. Schmidt & Co., Steinstraße 32 2 09 03
- Gubert, Erlich, Am Ausfallort** 43 3 26 01
- Gutsverwaltung Groß Friedrichsberg** 2 15 00
- Habeco**, Lager Kronprinzinnenstraße 12 2 09 51
- Hallstein, Wilhelm, Architekt.** Niddener Weg 3a 3 14 59
- Hammer-Brennerei Heilbronn**, + Reiseinsp. 2 14 68
- Haupthandels-gesellschaft ostpr. landw. Genossenschaften m. b. H.**  
Nach Dienstsceß sind zu erreichen: Prok. Baranowski, Rantauer Str. 21 2 10 73  
Abt.-Leiter Geppert, Altst. Langgasse 49 3 60 11
- „Heimbau“ G. m. b. H.**, + Adolf-Hilf.-Str. 24 \* 2 37 47
- Heine, K. H., Dipl.-Kfm.**, Werbeberater, Brahmstr. 16 2 14 44
- Heinrich, Leo, Vertr. d. Fa. S.** Fränkel A.-G. Neustadt Oberschles., Schönstr. 11 3 30 95
- Hell, Günther, Kfm.**, Bachstr. 1a 2 48 26
- Hennes, Paul, Dipl.-Ing., Leiter** d. Zweigniederlassung Sager & Woerner, Königsberg, Hoch-, Tief- u. Straßenbau, Albrechtstr. 4 2 25 30
- Hinz, Alfred, Kolonialwarengesch.**, Schönfließ Ost 2 47 87
- Hoffmann, Eduard, Kolonialw.** Rosenstr. 8 3 13 05
- Hohberg, Hans, + Dr., Dipl.-Kfm.**, Wirtschaftsprüfer, Weißgerberstr. 2 3 55 92
- Hoppe, Fritz, Maßschneiderei** f. Zivil u. Uniformen, jetzt Steindamm 178 3 12 53
- Horch, Herbert, Einkäufer** d. Fa. Paul Atts, Laubholzhdg., Hardenbergstr. 11 2 06 30
- Howe, Willy, Schiedsmann, Kurfürstendamm** 22 4 05 03
- Johst, Lydia, Fran.**, Friedrichswalder Allee 16 2 01 78
- Jordan, Paul, Elektrotechnische** Fabrik, Verkaufsbüro Kbg. (Pr.), Kantstr. 14 3 28 06
- Josupel, M. & Schmidt, Bau-**stelle Polizeiuferkumf 2 16 24
- Jung, Walter, Dr., Syndikus.** Hindenburgstr. 6 2 00 02
- Jungter, Adolf, Vertr. d. Rheinisch-Westf. Sprengstoff A.-G.** Munitionsfabr. Nürnberg, Zietzenplatz 2a 2 35 64
- Kallweit, Paul, Techn.** Oele u. Fette, Chemische Erzeugnisse f. Hygiene, Oberlaak 23c 3 11 38
- Karnath, Gerhard, Prokurist** d. Fa. Klapproth & Groß, Hindenburgstr. 6b (2 13 33)
- Kaufmann, Kunibert, + Dipl.-Ing.**, Contien. Weg 42 4 04 70
- Kaufmanns- u. Mälzenbräuer-Sterbekasse**, Kl. Domplatz 1 3 59 96
- Kautschke, Major, Cranzler Allee** Nr. 65a 3 11 60
- Kiehl, Fritz, Lebensmittelh.**, Waisenhausplatz 8a 3 59 08
- Kiakov, Charlotte, Kurz.** Weiß- u. Wollwar., Jerusalemstraße 45 4 53 82
- Klein, Friedrich, Inh. Herta** Klein, Grabsteingeschäft, Alte Pillauer Landstr. 14 2 22 69
- Klein, Helmut, Fleischermeister.** Stägemannstraße 71 2 05 00
- Kleinfeldt, Wilhelm, Unter-**haberberg 62 4 08 09
- Klix, C. A., Ingenieurbüro, Löns-**straße 17 3 24 96
- Klöckner-Humboldt-Deutz, A.-G.,** Verkaufsstelle Königsberg (Pr), Reparaturwerkstätte, Gen.-Litzmann-Str. 87 2 17 48
- Klopsch, Wilhelm, Schreibw.**, Hoffmannstraße 1 4 04 90
- Kluge, Karl, Lotse, Holländer-**baumstraße 10 3 05 53
- Knisch, Hans, Kaufm., Zietzen-**straße 3 2 05 63
- Knuth, Erwin G., Versicherung.**, Juditter Kirchenstr. 24 2 53 04
- Kock, Rudy, Autoteile, Frey-**straße 21 3 70 57
- König, Küster** der Sackheimer Kirchengemeinde, Sackh. Kirchenstraße 18 3 09 51
- Koeppel, Eduard, Dipl.-Ing.**, Bachstraße 27a 2 00 15
- Köpsell, Postrat, Paradeplatz** 18 3 18 86
- Korn, E. u. M. Engel, Fuhrbetrie-**trieb, Straße d. SA. 9 3 14 73
- Kreisstelle gegen d. Alkohol- u. Tabakmißbrauch**, + Königsberg, Geseccusstr. 14, Aerziehaus 3 23 92
- Krutein, Wilhelm Nacht.**  
Nach Geschäftssceß: A. Wolf, Baderstraße 18-20 3 56 56
- Kuhr, Dr., Bibliotheksrat,** Luisenallee 25 2 50 80
- Kuhr, Ernst, Fahrschule, Plan-**tage 31 4 49 48
- Ladol, I. Direktor** Dullien, privat 2 06 87
- Lange, Hugo, + Kohlenhandlung,** Albertstraße 17 3 71 22
- Lapuh, Heinrich, Wohnung** Goethestraße 5 2 31 56
- Lardong, Egon, + Gärtnerel.** Schönfließ 4 54 13
- Leidig, Hedwig, Heißmangel,** Sammitter Allee 125 2 53 48
- Liesch, Carl, + Dipl.-Ingen.**, Gen.-Vertr. d. Brown, Boveri & Cie., A.-G., Mannheim, Hufenallee 78 2 06 02
- Liedert, Gustav, Dachdeckerstr.**, Büro Artilleriestr. 28 4 01 14  
Wohnung: Domtauer Weg 31 (4 01 14)
- Liedtke, Richard, Stuckgeschäft,** Kiebitzweg 25 2 24 34
- Lillenthal, Heinz, Ottokarstr.** 27 2 23 36
- Lippke, Hans, Obst- und Süd-**fruchtgroßverteiler, Mitteltragheim 4 3 15 03
- Lonicer, Eckart, Dr. med., Jordan-**straße 1 3 17 43
- Lubowski, Georg, + Oeffentl.** best. Vermessungsingenieur, Vorstadt, Langgasse 109 4 22 32
- Luhn, Aug. u. Co., Ges. m. b. H.**, Seifen- u. Glycerin-Fabriken, W.-Barmen, Reisevertr.: Willi Kehrenberg, Rothensteiner Str. 71 3 12 33
- Mählau, Helmut, Bürovorsteher,** Am Stadtwald 72 2 54 68
- Makowski, Anton, „Korinthen-**baum“, Lawsker Allee 33 2 29 25
- Mamat, Bruno, Kfm., Kolonial-**waren, Feinkost, Auerswaldstraße 9 3 29 64
- Matthias, Ernst, Dr. med.,** Assistenzarzt, G্লাদাstraße 1 2 13 67
- Matzko, Erich, Dam- u. Herren-**Frts.-Sal., Borchterstr. 64 19 65
- Mayr, Alfons, Opernsänger,** Schindelpostr. 9a 2 27 08
- Mehring & Selke, + Ingenieur-**büro, Schrötterstr. 39 2 54 75
- Meiler, Ludwig, Wohn.** Diefenbachstraße 77 2 11 09
- Mex, Otto, Baumstr., Geschäftsf.** d. Bauunternehmung O. E. Sztinick, Insel Venedig 4 4 08 92
- Meyer, Erich, Befrachter** f. Binnenschifffahrt, Lastadie 26-27 3 08 44  
Wohn. Beekstr. 8 2 06 15
- Milchabsatzgenossenschaft, e. G. m. b. H., Am Fließ** 28 \* 3 52 83
- Missich, Paul, Bäckermeister,** Oberlaak 19c \* 3 72 58
- Mixius, Dr. med., Facharzt** für Magen-, Darm- u. Stoffwechselkrankheit (10—12½, 16—18), Steindamm 146 3 98 50  
Wohn. Hufenallee 80 (3 98 50)
- Mogilowski, Kurt, Meister** des Kraftfahrzeughandwerks, Wohn. Gneisenaustraße 25 2 00 90
- Mueller, Benno, Dipl.-Ing., Re-**ferent f. Löschwasserfragen des Provinzialfeuerwehrführers. Beratung f. Badeteich-, Kläranlag-, u. Luftschutzbau, Kl. Dömpf. 8-9 3 33 95
- Müller, Edmund, Meierei und** Lebensmittelgeschäft, Artilleriestraße 37b 4 20 27
- Musäus, Hans, Schauspieler,** Straße 1070, Haus 9 2 20 69
- Nagel, Hermann, Dipl.-Ingen.**, Ostpreußenwerk A.-G., Göltzallee 21 2 04 22
- Naujoks, Emil, Inh. A. Steinar,** Schnüringstraße 40 4 01 88
- Nemela, Hugo, Landesrat** a. D., Wallenrodstraße 27 3 28 85  
Privat: 3 28 85  
Dienstlich: 3 02 06. 3 02 07
- Neubacher, Ella, Papierhandlg.**, Kantstr. 12 3 56 79
- Neubauleitung** Staatspolizeileitstelle, General-Litzmann-Str. 94 2 09 69
- „Neue Helmat“, Gemeinnützige** Wohnungs- u. Siedlungsgesellsch. d. Deutschen Arbeitsfront im Gau Ostpreußen, Aktiengesellschaft, Beekstr. 23 \* 2 42 36
- Neumann, Hans, + Ingenieur,** Körteallee 6 2 46 44
- Neunziger, Hel., Zigarrengesch.**, Gen.-Litzm.-Str. 100 2 17 67
- Niedballa, Max, Kolonialwaren** Kaiserstr. 31 4 05 49
- Nielsen, Walter, Oberleutnant,** Paulstr. 1 3 19 94
- Nieswand, Postinspektor, Derff-**lingerstraße 2 2 30 13
- Nitsch, Hermann, Angest. d.** Schiffer-Transport-Gen., Vorderlomsse 8-9 4 19 15
- Noite, Oberst, Cranzler Allee** 31 3 22 33
- NSDAP.:**  
Gaupresseamt, jetzt Gr. Schloßteichstraße 7 \* 3 40 85  
nach 16 Uhr 3 40 88  
NSDAP. Ortsgr. Hohe Brücke, Gr. Sandgasse 16 4 14 76  
NSDAP. Ortsgr. York, Friedmannstraße 44 3 37 26
- Hitler-Jugend, Gebiet Ostland(1),** Sozialabteilung, Steindamm 31 3 23 25
- Oestrich, Walter, Vertr. d.** Vereinigte Lausitzer Glaswerke A.-G., Motherbystr. 25 2 03 22
- Offizierwohlarbeitsgruppe** im NS.-Reichskriegerbund, Königsberg (Pr), Hagenstr. 26 2 14 47
- Ostpreußenwerk Aktien-**Gesellschaft, + General-Litzmann-Str. 15 3 05 32  
Betr.-Insp. Wenk, Henschestr. 24 3 05 32  
Betriebsstelle Samland, Samlandweg 2 2 18 03
- Ostpr. Fleischwarenwerke A.-G., Liebigstr.** 1 \* 2 41 56
- Papendick, Gertrud, Schrift-**stellerin, Krausallee 8 2 18 93
- Paries, Heinz, Generalvertreter,** Büro Französ. Str. 23 3 16 23  
Wohn. Hinterlomsse 17 4 35 41
- Faschke, Hugo, Ortsführer** d. Techn. Nothilfe, Schrötterstr. 9 2 17 97
- Peters, Erich F. O., Ingenieur,** Köttelestr. 11 3 70 24
- Pillkahn, Walter, Schlosser-**mstr., vorm. J. Heckwolf, Oberhaberberg 51 4 22 82
- Plage, Otto, Rest., Restaurant,** Saal u. Familiengarten, Quednau, Hauptstraße 3 3 34 72
- Poerschke, Fr., Maß-Schneide-**rei, Flottwellstr. 3 2 37 41
- Ponndorf, E. & Co., Stahle,** Werkzeuge, Maschinen, Eisen u. Eisenwaren, Pumpen, Röhren, Vorst. Langgasse 59 4 27 57
- Poplawski, Max, Textilvertret.**, Vorst. Langgasse 74 4 53 39
- Pottlen, Hans, Farenheidstübchen,** Farenheidstr. 22 3 82 75
- Proeck, v. L., Major, jetzt** Kastanienallee 51 2 18 86
- Frohl, Leopold, Gluechr.** 4 22 98
- Protos, G. m. b. H., + Ver-**trieb elektr. Hausgeräte, Verkaufsstelle Königsberg, Mitteltragheim 39 3 45 11
- Pyttel, Karl, Ing., Samlandweg** 3 2 21 82
- Radtke, Kurt, Dentist** (9—13 u. 15—18, auß. Sonnab. nachm.), Steindamm 21-23 3 01 08
- Rajewski, Heinz, Bäckerei,** Alter Garten 5 4 13 87
- Raschpichler, Hermann, Ring-**straße 32 2 06 90
- Rantenberg, Heinz, Süßmost-**kellerei Engelde & Co., Hoverbeckstraße 17 3 11 87
- Regierung:**  
Hauptvermessungsabteilung I, Drummstr. 8 \* 3 44 41
- Rehse, Emil, Fuhrhalter, Altst.** Holzwiesenstr. 89-91 4 02 33
- Reichsbahn:**  
Neubauamt Amtsvorstand 4 17 37  
Neubauamt, Bauaufsicht, Schönfließ 4 16 10
- Reichsfinanzverwaltung:**  
Hauptzollamt Holländerbaum:  
Hauptzollamtsvorsteher Zollrat Boeck, Gluckstr. 5 2 14 32
- Hauptzollamt Paradeplatz:  
Bezirkszollkommissariat (St) I:  
Bezirkszollkommissar Streckfuß, Schrötterstr. 33 2 52 18  
Bezirkszollkommissariat (St) IV:  
Bezirkszollkommissar Gratzki, Hardenbergstr. 30 2 33 46
- Reichspost:**  
Reichspostdirektion:  
Fröhlich, Postassessor, Albrechtstraße 3 2 15 75  
Grabs, Postrat, Schrötterstr. 29 2 30 55  
Köpsell, Postrat, Paradeplatz 18 3 18 86
- Nieswand, Postinspektor, Derfflingerstraße 2 2 30 13  
Subrke, Postrat, Reichardtstr. 3 2 33 54
- Reichsstelle I. Tiere u. tierische Erzeugnisse**, + Außenstelle Königsberg (Pr), Liebigstr. 1, jetzt \* 2 41 56
- Reinke, Rudolf, Kaufm., Char-**lottenstraße 11 2 07 64
- Reinshagen, Hermann, Bahn-**hofsbuchhandel, Hauptbahnhof 4 44 84
- Reitmeyer, Edith, Blumengesch.** Hindenburgstr. 42 2 14 07
- Rekowskl, Hans, Dr., jetzt** Memeler Weg 17 3 25 66
- Remberg, Hermann, Beton- u.** Tiefbau, Cranzler Allee 22 3 30 33
- Renning, Aug., Stellmachermstr.,** jetzt Bismarckstr. 6 4 03 07
- Reuter, G., Möbelfabrik, Stein-**damm 139 \* 3 08 61
- Riesens, van, E., NS-Frauen-**schaft Hardershof, Gerhardstr. 13 2 48 03
- Röder, Hermann, Generaldirekt.** a. D., Wallenrodstr. 8 3 14 54
- Röder, Rolf, Dr. phil., Alkstr.** 4 2 47 01
- Rogalski, Gerhard, Handelsver-**tretungen, Weidend. 16 4 00 08
- Rogge, Otto-Bernhard, Obering.** u. Bevollmächtigt d. Technisch. Büros Königsberg (Pr) d. Siemens & Halske A.-G., Orselnstr. 14 2 26 74
- Rosenau, Helmut, Landschafts-**syndikus, Memeler Weg 16 3 35 96
- Roß, Erwin, Professor, Dr., Kon-**zertsänger, Seligenfelder Str. 6a 4 51 22
- Rostek, Hans, Immobilien, Mak-**ler, Neuer Markt 15 (Eing. Mittelanger) 3 59 33
- Rottelthner, + Dr., Reichs-**bahn-Vizepräsident, Wohnmg: Hermannallee 19 \* (4 63 21)
- Rudowski, Paul, Handelsvertre-**ter f. Baubetriebe, Cranzler Allee 127b 3 27 87
- Rymer, Herbert, Autofuhrbetr.** Charlottenburg, Hagenstr. 58 2 24 11
- Sager & Woerner, jetzt** Cranzler Allee 209 \* 3 20 48  
Nach Bürosceß: Dipl.-Ing. Hennes 2 25 30
- Sakowski, Paul, Baumaterial,** Horst-Wessel-Str. 89 4 14 31
- Sallet, Hans, + Kassenführer,** Schönfließ 4 54 13
- Salz, A., + Kohlenhandlung** u. Lastautofuhrbetrieb, Kiebitzweg 26 2 47 10
- Sand, Lothar, Rechtsanw., Altst.** Langgasse 56/57 3 07 29
- Schäbicke, Major, Am Stad-**garten 16 (3 45 91)
- Schaeter, Gustav, Meierei- u.** Kolonialwaren, Tragh. Pulverstraße 52b 3 35 51
- Schichau, F. G. m. b. H.,** Inh.-Kaufmann, Dipl.-Ing., Contien. Weg 42 4 04 70  
Wohn. El.-Betr.-Ing. Neumann, Körteallee 6 2 46 44
- Schierwagen, Frz., Handelsver-**tret., Schnüringstr. 32a 4 13 49
- Schimpl, Helmut, Prokurist,** Gluckstraße 5 2 13 22
- Schipplick, Fritz, Kfm., Philo-**sophendamm 4 (4 48 86)
- Schmidt, Hildeg., Oberschul-**lehrerin, Schrötterstr. 8 2 48 77
- Schmidt, Wolfgang, Dr.,** Rechtsanw., Götzstr. 6 2 14 19
- Schmодslen, Ida, Tragheimer** Glaserei u. Bildereinrahmungen, Schützenstraße 7 3 17 79
- Schöfki, Kurt, Vertreter,** Schönfließ Allee 28 4 02 05
- Schöning, Alfred, Dipl.-Ing.** Wohn. Hintertragh. 10 3 01 35
- Schönweller, Georg, Dipl.-Ing.,** Herzog-Albr.-Allee 5 3 58 77
- Schramm, Friedrich, Luisen-**allee 75 2 23 33
- Schrang, Franz, Kraft-Fahr-**schule, Ziegelstr. 14 3 11 26
- Schrey, Fritz, Milch u. Kolonial-**waren, Alter Grab. 26a 3 15 59
- Schulz, Walter, i. Fa. Orenstein** & Koppel, A.-G., Weidendamm 17 4 13 91
- Schwarz, Waldemar, u. Rud-**olf H. Pries, Architekten, Adolf-Hilfer-Str. 24 2 37 48
- Schweter & Buchloh, Hoch-**u. Tiefbauunternehmung, Steindamm 38 3 50 57
- Schwerin, Hans-Heinrich, Dr.** med., Kurischer Weg 1 3 80 45

<b>Schwerthaler, Hans</b> , Sammitter Allee 139a 2 49 98	<b>Sperber, Otto</b> , Textilvertreter, Alexand.-Schmidt-Str.1 3 54 39	<b>Till, Karl</b> , Hauptmann, Dipl.-Ing., Steinmetzstraße 52 2 32 29	<b>Weiß, Kurt, Dr.</b> , Stabsveterinär, Wißmannstraße 6 2 50 76	<b>Wloemer, P., +</b> Kronprinzenstraße 12 2 09 51
<b>Salke, Walter</b> , + Bauingenieur, s. Mehring & Selke, Ingenieurbüro 2 54 75	<b>Staatshochbauamt I</b> , Neubau d. Infektionshauses d. Universitäts-Kinderklinik, Steindammer Wallstraße 43-44 3 13 83	<b>Truckenbrodt, A. Otto</b> , Dr. phil., Dipl. Landwirt, Cranzer Allee 143a 3 80 17	<b>Weiß, Theodor</b> , akad. geb. Kaufmann, Buchhalter, Julchenal 6 2 20 49	<b>Wohlgemuth, Emil</b> , Schneidermeister, Vorst. Langgasse 185 4 08 30
<b>Senger, Günther</b> , Gaupropagandawalter DAF., Vorderroßgarten 55, Grth. 3 39 29	<b>Stabe, Friedrich</b> , Architekt, Am Hochgericht 6 3 85 96	<b>Trunz, Walter</b> , Be-, Entwässerungen, Gas- u. Heizungsanlagen, General-Litzmann-Str. 71 2 46 23- 2 46 24	<b>Wellmann, Charlotte</b> , Frau, Apothekenbesitzerin, Schrötterstraße 38 2 02 39	<b>Wohnungsbaublock Helmut Becker</b> , Verwaltung Julchenal 6 2 20 49
<b>Siemens Apparate u. Maschinen G. m. b. H.</b> , + Techn. Büro Königsberg Pr., Mitteltragheim 39 * 3 45 11	<b>Stadtverwaltung:</b> Verwaltungsstelle I, Metgethen, Metgethen 3 19 Verwaltungsstelle II, Tannenwalde, Goldschmiede 22 Verwaltungsstelle III, Quednau 2 51 69 Verwaltungsstelle IV, Lauth 3 07 98 Verwaltungsstelle V, Schönfließ 4 10 95 Verwaltungsstelle VI, Hafstrom (Ortsteil Kalgen) 4 11 26	<b>Tuttas, Kurt</b> , Säge- u. Hobelwerk, Büro: Kneiph. Langgasse 59 3 71 20	<b>Wendler, Hermann</b> , Kom.-Ges., + Vorst. Langg. 129 * 4 02 97	<b>Wolle, Werner</b> , Oberkommissar d. Lebensversicherungsanstalt d. Ostpr. Landschaft, Scharnhorststraße 17 2 50 60
<b>Siemens-Bauunion, G. m. b. H.</b> , Hoch-, Tief-, Beton- und Eisenbetonbau, Niederlassung Königsberg (Pr.) jetzt Herzog-Albrecht-Allee 16 3 65 65. 3 11 31 Baustelle Getreidespeicher Königsberg, Hafenbecken III, Kieler Straße 4 05 76	<b>Stengel, Paul</b> , Treuhänder, Kneiph. Langgasse 16 3 22 27	<b>Tycowicz, von</b> , Hauptmann, Cranzer Allee 55 3 16 83	<b>Weuzel, Karl</b> , Fuhrhalter, Waldbrgystraße 4 3 56 84	<b>Zech, Walter</b> , Musikerzieher u. Akkordeon-Solist, Laptauer Str. 1 2 50 82
<b>Siemens &amp; Halske, A.-G.</b> , Siemens-Schuckertwerke A.-G., Garage Tragb. Pulverstraße 6 3 28 30 Zentral-Garage Coppernicusstraße 8 3 11 07	<b>Stritzel, Fritz-Albert</b> , Me-lanchtonstraße 1 3 16 60	<b>Vöckner, Kurt</b> , Dentist (10-13, 15-18.30, außer Mittwoch und Sonnabend nachm.; Tragheimer Kirchenstraße 33, I 3 89 74	<b>Wiesenberg, Dora</b> , Fran, Hebamme, Oberlaak 23b, Eingang Neuroßg. Kirchenberg 3 07 13	<b>Ziemer, Wilhelm, G. m. h. H.</b> , Likörfabrik und Weinbrennerei, Weingroßhandlung, Fabrik Oberrollberg 19, Kontor Steindamm Nr. 119-121 3 14 41. 3 12 02 Hauptgeschäft: Steind. 119-121 3 14 41. 3 12 02
<b>Siemens-Schuckertwerke, A.-G.</b> , Zweigniederlassung Königsberg, Auslieferungslag. Hoffmannstraße 11 4 49 74	<b>Stein, Erich</b> , Prokurist, Hammerweg 22 2 24 04	<b>Wagner, Hans, Dr.</b> , Direkt. d. „Neue Heimat“, A.-G., Auerswaldstraße 23 3 71 33	<b>Wilhelm, Heinz</b> , Großhandel in Textilw., Vertretungen, Unterrollberg 16 3 57 76	Verkaufsstellen: Straße der SA. 21 3 67 02 Neuer Markt 3 3 95 96 Unterhaberberg 29 4 01 41 Brandenburg. Str. 15 4 28 78 Roßgärt. Markt 6 3 17 50 Viehmarkt 17-18 4 01 62 Steindamm 99 (Zum Roland) 3 12 03
<b>Soder, Willi</b> , Ortsobmann der Deutsch. Arbeitsfront, Ortswaltg. Laak, Koggenstr. 11 3 01 90	<b>Stingel, Paul</b> , Treuhänder, Kneiph. Langgasse 16 3 22 27	<b>Wagnitz, Fritz</b> , Klempnermstr., Wohn. Nasser Gart. 69 4 00 27	<b>Wilke, Ernst</b> , + Dipl.-Ingen., Hardenbergstraße 16 (4 36 22)	<b>Zschaler, E., Dr.</b> , Oberfinanzpräsident, Alte Pillauer Landstraße 3 2 23 97
<b>Speiter, Heinrich</b> , Ortsgruppenleiter, Weißgerberstr. 2 3 07 07	<b>Stritzel, Fritz-Albert</b> , Me-lanchtonstraße 1 3 16 60	<b>Wasserwirtschaftsamt I u. II</b> , Kollegienplatz 2 (Behördenhaus), (bisber: Der Kulturbaubeamte I u. II) 3 16 88. 3 26 94	<b>Wimmer, Generalleutnant</b> , Kommandierender General der Luftwaffe in Ostpreußen, Oberteichufer 17 3 61 36	
	<b>Suhrke</b> , Postrat, Reichardtstr. 3 2 33 54	<b>Weber, Fritz</b> , + Vertr. d. Fa. Bergische Achsenfabrik Fr. Kolz & Söhne, Wicel, Bz. Köln, Admiral-Scheer-Str. 13 2 19 83	<b>Wirtschaftsberatung Deutscher Gemeinden, A.-G.</b> , + Wirtschaftsprüfungsgesellschaft Berlin, Büro Königsberg, Weißgerberstraße 2 3 55 92	
	<b>Szombach, M.</b> , Konservenfabrik, Großhandel, Vorstadt, Langgasse 17 4 42 59	<b>Weber, Hans H.</b> , Dr. med., Univ.-Prof., Cäcilienallee 13a 3 36 85	<b>Wirtschaftsgruppe Bauindustrie, Bz.-Gruppe Ostpr.</b> , Straße der SA. 79 * 3 37 74	

# Provinzorte

## Abschwangen, [Ostpr.]

Pittwald, Bürgermeister, Bönkeim Abbau 51

## Adlersdorf.

Tytal, Erich, Kaufmann 34

## Albrechtsdorf,

Kr. Pr. Eylau.

NSDAP., Amt für Volkswohlfahrt, Ortsgruppe Reddenau 25

## Allenburg,

[Kr. Wehlau].

Allenburger Mühlenwerke, + 2 02

Angermann, H., + 2 02

Koesling, Fritz, Landwirt, Schönbaum üb. Friedland 1 30

Reichsstelle f. Getreide, Futtermittel u. sonstige landwirtschaftl. Erzeugnisse, Geschäftsabteilg. Reichslagerhalle 2 21

## Allenstein.

Balzer 29 57

ändern in „Balzer“

Daum, Lisbet, Adolf-Hitler-Allee 20 33 47

Gronert, Herbert, Dr., prakt. Zahnarzt (9-12, 15-18, außer Sonnabend nachm. u. Sonntag), Kaiserstr. 3 32 16

Wohnung Schillerstr. 9 (32 16)

Hagedorn & Karasch, Eisenbeton-, Hoch- u. Tiefbaugeschäft, Trautziger Str. 31 33 19

Hagedorn, Otto, Baumeister, Roonstraße 75 31 78

Harnack, Oblt., Roonstraße 19 27 12

Junker, A., Bäckerei, Hindenburgstraße 9 28 02

Kirchner, Fuhrhalterei 24 58

Kirschnowski, A., Fuhrgeschäft, Kurkenstraße 26 26 97

Ossowski, Franz, Ofenbaugeschäft, Bahnhofstr. 70 34 72

Ostpr. Revisionsverein, jetzt Technische Ueberwachung e. V., Bezirk 10, Dienststelle — Allenstein 21 17

Ostpr. Zündholzfabrik, Richard Horstmann, Kleeberger Str. 22-28 23 28

Schede, Generalmajor., Coppernicusstraße 4 25 03

VOHK Kranken- u. Lebensversicherungsaustalt ostdeutscher Handwerkskammern, Bez.-Verw. Allenstein 27 70

Wippich, Josef, Fuhrhalter, Bahnhofstraße 29 29 92

Altchristburg,

[Ostpr.]

Hagedorn, Landwirt, Neu Münsterberg 08

Altfelde, [Westpr.]

Reimann, Karl, Baugeschäft 3 34

Altlinde,

[üb. Insterburg 2].

Rosenhahn, Franz, Landwirt, Albrechtshof P Altlinde 37

Angerburg, Ostpr.

Görtz, Bruno, Hauptmann a. D., Bahnhofstraße 24 2 13

Kreishandwerkerschaft Angerburg, Kattestraße 3 00

Arnsdorf, Ermland.

[üb. Guttstadt].

Schmidt, Joseph, Bürgermstr. 90

Bärensprung,

[üb. Insterburg 2].

Metschurat, Dr., Arzt, Strigengrund 61

Barten,

Kr. Rastenburg, Ostpr.

Peitsch, Rudolf, Bauklemperer 1 29

Bartenstein, Ostpr.

Bellack, Ernst, Viehhandlung, Hermann-Göring-Str. 28 9 71

Bodenuntersuchungsstelle 9 53

Borchardt, Apothekerwitwe, Königsberger Straße 6, I 9 73

Broze, H., Schlosserei u. Installation, Heilsberger Str. 6 9 63

Domnick, Ernst Otto, Klempnermeister, Färberstr. 4 9 77

Foethke, H., Dr. Privatwohnung, Molkestraße 2 9 67

Fuhr, Hausbesitzerverein 9 74

Hafke, Carl, Bankvorstand, Markt 47 2 53, 2 54

Junghahn, Willy, Oberinspekt. d. Allianz n. Stuttgarter Lebensversicherungsbank A.-G., Mackensenstraße 18 9 75

Klammt, Hermann, Baufirma, Baustelle Bartenstein 9 78

Kleib, G., Sattlermstr., Lederwaren u. Koffer, Königsberger Straße 75 9 64

Kniep, Leutnant 5 72

Knischewsky, prakt. Tierarzt, Rastenburger Str. 61, I 2 66

Kohzer, Alfred, Klempnermstr., Bauklempe u. Installat. 9 81

Malchert, Herm., Vollziehungsbeamter 9 65

Mischke, Richard, Baugesch., Königsberger Straße 28 9 70

NSDAP., SA-Standarte 129, Heilsberger Straße 48 9 62

Passarge, Bauer, Bsmanns 9 69

Paiz, Theodor 9 68

Pokall, H., Ludwig-Jahn-Str. 1 9 82

Pubanz, Hiltraut, Hebamme 9 76

Rau, Heinz, Dr., Studienrat, Hermann-Göring-Str. 25 9 72

Rosolowski, Paul, Herren- u. Knabenbekleid., einschl. Berufsbekleid., Rastenbg. Str. 63 9 66

Schulz, Otto, Manufakturwaren, Königsberger Str. 1 9 61

Benkheim.

Fehr, Otto, Textilwaren 1 09

Biessellen.

[üb. Allenstein].

Dombrowski, Fr., Mühlenbesitzer, Turmitzmühle 52

Bilderweiten,

Kr. Ebenrode.

Kniep, Schuggern 33

Zolldienststellen: Zollaufsichtsstelle(G) Raschen 26

Birkenmühle.

Messedat, Hochmühlen 85

Bischdorf, Ostpr.

Schlegel, Leo, Autovermiet. 61

Wunderlich, Hebammenschwest., Santoppen 62

Bischofsberg.

Tratzki, Leo, Fleischermeister, am Rathaus 3 87

Woseran, Bezirks-Kommissar der Ostpr. Feuersozietät 2 95

Bischofsstein, Ostpr.

Holzki, Aug., Baugesch. 2 97

Müller, Hermann, Baugeschäft, Lämmerberg 12 2 96

Neumann, P., Fahrradhdg. 2 94

Wallroth, Otto, Sattlermeister, Häute und Felle 2 93

Zimmermann, Jos., Schmiedemeister, Wuslack 2 46

Bischofswerder,

Westpr.

Salowski, Otto, Zimmermeister, Stangenwalde 3 6

Bladiau, Natangen.

Neubauer, Paul, Manufaktur u. Modewaren 9 5

Bludau, Ermland.

[üb. Mühlhausen (Ostpr.)].

Arendt, Johann, Bauer, Heinschdorf 50

Brandenburg,

Ostpr.

Rudat, Fritz, Bauer, Dammstr. 1 51

Braunsberg, Ostpr.

NSDAP., Kreisfrauenchaftsleitg., Hindenburgstraße 39 3 73

Ostdeutsche Lederfabrik, G. m. b. H., + Otto-Weinreich-Straße 3 3 38, 4 38

Staatsanwaltschaft, + (6 51) St.-A. Dr. Wierusch, + 7 72

Volkshilfe, Lebensversicherungs-Akt.-Ges., Geschäftsst. Braunsberg, 2. Kirchenstr. 2 4 76

Breitenstein, Ostpr.

Bindau, Oberstraßenmeister 1 57

Hasenbein, Franz, Gemeindeamt Warnen 1 96

Brückendorf, Ostpr.

[üb. Allenstein].

Fischer, Walter, Bürgermstr. 17

Canditten.

[üb. Zinten].

Bleise, Karl, Lager Stablack Süd, Baustoffe — Eisen 06

Kinderhelmal Schatzberg b. Canditten 49

Kontz & Pfeiffer, Tief-, Beton- u. Eisenbetonbau, Braunsberg, Baustelle Parösken 02

Schirmacher, Kurt, Landwirt, Worschienen, P Sangnitten 05

Christburg.

Stentzler, Eward, Kolonialw. u. Gaststätte 3 43

Cranz, Ostpr.

Bauleitung Cranz 4 42

Hotel Deutsches Haus, Inh. W. Trinks, Königsbg. Str. 20 4 44

Liehr, Margarethe, Oberschullehrerin a. D., Graf-Keyserlingk-Straße 36 4 48

May, Gustav, Buch- u. Papierhdg., Königsberg. Str. 38 4 43

Western, Otto C., Hptm. a. D., Graf-Keyserlingk-Str. 7 2 28

Strandhotel, Inh. A. Witt, Corso 4-5 2 20

„Villa Westend“, Inh. C. Haugwitz, Herrenbadstr. 1a 2 36

Dietrichsdorf,

Kr. Gerdauen.

Briese, Otto, Löwenstein 43

Meiler, Bauer, 42

Dönhofstädt, Ostpr.

Berger, Ernst, 8

Domnau, Ostpr.

Böttcher, Fuhrhalter 2 25

Jordan, Rektor 2 16

Drengfurt,

[Kr. Rastenburg, Ostpr.]

Beinsa, Jos. 2 03

Neufeldt, E., Rektor, Hans-Schemm-Schule, Ortsgruppenleiter NSDAP. 2 52

Di. Eylau.

Gilgenast, Kurt, Malergesch., Tapetenhandlg., Bahnhofstr. 95 2 42

Hamp, Retzsch, Grundstücksmakl., Saalfelder Straße 20a 3 96

Dullen,

[üb. Treuburg].

Contag, Ewald, Teichwalde, Domäne 14

Ebenrode, Ostpr.

Ortsverkehr: Die im Fernsprechbuch unter Göritten aufgeführten Teilnehmer können gegen die Ortsgesprächsgebühr unmittelbar angerufen werden. Vor der Rufnummer des verlangten Teilnehmers ist zunächst eine Kennziffer zu wählen.

Kennziffer für den Verkehr Ebenrode-Göritten 9

Kennziffer für den Verkehr Göritten-Ebenrode 8

Kapps, Karl, Ulmenan 5 64

Karpowski, Brunnbaugeschäft 5 65

Küffel, Karl, Viehhandl. 5 62

Marnowski, Hans, SA-Sturmhauptführer 5 58

Möller, Erich, Dr., Arzt, Adolf-Hitler-Platz 10 5 66

NSV., Ortsgr. Süd 5 61

Ostpr. Grenz-Zeitung 3 40

Reich, Klempnermstr. 5 63

Rotes Kreuz, Deutsches, Bereitschaftsf. 3 06

Walter, Baugeschäft 5 67

Eichen, Ostpr.

Bönke, Bürgermstr. u. Oberinsp. Pomedien 5 2

Saat, Otto, Mahl- u. Schneidemühle, Irglacken üb. Tapiau 5 1

Eichmedien, [Ostpr.]

Fröhlich, Willy 34

Karp, Karl 5 7

Elbing.

Auto-Schnelldienst, Inh. Joachim Tolye, Hohezinstr. 13a 43 92

Böhme, Hans, Kfm., Hindenburgstraße 26 23 78

Brachvogel, Fritz, Obst, Südfürche, Spirituos., Adolf-Hitler-Straße 28 29 75

Brandt, Fritz, Gartenbaubetrieb, Spittelhof, Drausenweg 16 30 80

Breitkreutz, Helmut, Gewerbeoberlehrer, Kreiskassenwarter im NSLB., Münchener Str. 13 22 60

Brien, Erich, Bäckermeister, Sonnenstraße 60 35 07

Brien, Bertha, Schwester, Tiegenhöfer Chaussee 28 32 83

Buchwald, Luise, Zigarren u. Tabakwar., Herrenstr. 4 33 74

Buchwald, Luise, Erfrischungshalle, Heimstätte-Storchenhaus 33 97

Damm, Anna, Inh. W. Scheffler, Textilw., Schmiedestr. 11 36 25

Damm, Meta, Balk-Drogerie, Adolf-Hitler-Str. 2, Privatwohn. Königsberger Str. 14 27 07

Deckert, Richard, Grundstücks- und Hypothekmakler, Heilig-Geist-Straße 27 31 73

Diessel, Alfred, Dr., Tierarzt, Friedrichstraße 3, I 24 31

Dühring, Paul, Oberschullehrer, Bismarckstraße 6 21 22

Elbinger Heimstättenges. m. b. H., Baubüro Schmidt'sches Gelände 29 72

Falk, Albert, Baubüro, Serpiner Weg 33 67

Fangerau, Karl, Zahntechnische Werkst., Johannistr. 18 43 73

Friese, Johannes, Alter Markt 33 31 68

Fröse, Kurt, Dipl.-Kaufmann, Kluckstraße 20 21 42

Gehrmann, Walter, Bezirksinsp. Deutscher Ring, Dambitzer Str. 14 36 40

Grabowski, Johann, Dachdeckungsgeschäft, Langemärckstraße 4 35 24

Gross, Günther, Verlagsvertr., Eduard-Stach-Str. 23 21 39

**Haak, Otto**, Holz- u. Kohlenhandlung, Komnickstr. 29 33 50

**Harmgarth, Herbert**, Konditorei, Stolzenmorgen, am Erich-Koch-Platz 25 53

**Hartmann, Walter**, Malermstr., Spieringstr. 26 26 49

**Hänzig, A.**, Kfm., Herderstr. 5, Speiseeiswirtsch. Adolf-Hitler-Straße 19 20 21

**Herrmann, Erich**, Dr., Wirtschaftsprüfer, Bismarkstr. 22 38 77

**Hiller-Jugend-Heim**, Bann 279, Lüdendorff-Weg 1 34 57

**Hopp, Adolf**, Gartenbaubetrieb, Grubenhagen 42 20 83

**Janke, Heinrich**, Ing., Kraftfahrzeuge, Zugmaschinen, Lastwagenanhänger, Reifenhandlung, Hospitalstraße 3a 26 01

**Japp, Walter**, Fuhrhalterei, Spittelhöfer Weg 5 29 50

**Jercke, J. Geo.**, Architekt, Kluckstraße 30 41 01

**Jettkowski, Hellmut**, Fleischerstr., Horst-Wess.-Str. 256 20 62

**John, Konrad**, Thumbergweg 2a 33 28

**Kahlberger Dampfschiffs-Reederei, G. m. b. H.**, Fahrkartenverkauf Hermann-Balk-Ufer 21 00

**Kamymann, Hartwig**, Handelsvertret., Tiegenhof, Chaussee 29 27 60

**Kämmler, I. G.**, Bandagen-Fachgeschäft, vorm. Hellgardt, Heilig-Geist-Straße 9 30 17

**Klein, Willy**, Bauer, Kaltblut-Hengstestation, Oberkerhsvalde 24 13

**Kleinod, Friedrich**, Dr., Oberstaatsanwalt, Damaskenstr. 6 36 50

**Klöhn, Otto**, Schank, Saal- und Gartenlok., „Zur Deutschen Eiche“, Horst-Wessel-Str. 219 36 83

**Köhler, Luise**, Ortsgr.-Frauenschafterin Alstadt, Horst-Wessel-Straße 29 32 67

**Kocke, Heinz**, freier Schriftleiter, Landwehrstr. 7e 21 74

**Kuhn, Wilhelm**, Inh. Friedr. u. Ernst Kuhn, Landmaschinen, Junkerstr. 60 29 25

**Lakaw, Elisabeth**, Hebammen-schwester, Hochstr. 142 29 82

**Lehwald, Frida**, Hebammen-schwester, Graf-Spee-Str. 2 26 92

**Menke, H.**, Ingenieur, Mattendorffstr. 32 29 35

**Mensel, Veit**, Baugeschäft, Schmiedestr. 8 40 50

**Meyer, Ernst**, Betriebs-Ingen., Friedr.-Räuber-Str. 3, III 26 14

**Meyer, Herm.**, Oberleutn. a. D., Blumenstr. 2 29 68

**Niederländer, Hans**, Handelsvertretungen d. elektr.-Branche, Göringplatz 12, I 32 40

**NSDAP.**, Ortsgruppe Mattendorf, Gr. Rosenstraße 37 43 96

Ortsgruppe Trettinkenhof, Herrenstraße 32, I 33 62

4-Kraftfahrern 2/7 beim 4-Abschnitt XXII, Mühlenstr. 5 31 50

NS-Reichsband für Leihübungen, Kr. Eilbing, Graudenzer Weg 8 40 79

Amt für Volkswohlfahrt, Kreisamtsleitung, Abt. Finanzverwaltung, Friedrich-Wilhelm-Platz 4 36 48

**Philipsen, Frieda**, Schmiedestraße 16, II 23 57

**Pohl, Hans**, Möbel- u. Gestell-tischlerei, Holzstr. 5 29 51

**Powelski, Heinz**, Eilbing, Ho-nigversand, Johannisstr. 20h 21 19

Reichsverband d. Deutschen Fischerei, Landesfischerei-verband Ostpr., Johanna Deckner, Fischervorberg 20 29 67

**Schendel, Gustav**, Kolonialwar. u. Spirituosen, Pangritzstr. 38 20 64

**Schienen, Adolf**, Fleischerstr., Horst-Wessel-Str. 7 24 62

**Schilke, Gotthard**, Reisevertr., Adolf-Hitler-Str. 19, I 30 12

**Schlike, Helene**, Hebammen-schwester, Adolf-Hitler-Str. 19, I 30 12

**Schlubeck, Paul**, Blumenhaus, Mühledamm 92 38 42

**Schulz, Konrad**, Gärtnerei, Sonnenstr. 53 29 95

**Schwartz, General a. D.**, Adolf-Hitler-Str. 9 36 47

**Sindram, Paul**, Baugeschäft, Grubenhagen 12 21 75

**Standortlazarett** (Kantine) 34 08

**Streich, Franz**, Direktor der Holzindustrie Wittkowsky, Hindenburgstr. 45 28 62

**Thiessen, Erich**, Blumengeschäft, Trusostr. 16 24 06

**Werner, Max**, Musikzugführer SA-Standarte 148, Ilgenstr. 5, I 43 28

**Wichmann, Albert**, Oberinsp., Deutscher Ring, Vers. Hamburg, Schillerstr. 8 23 60

**Winkler, Aug.**, O.K.G.-Führer R.L.B., Ziesestr. 80a 34 81

**Woll, Gerhard**, Dipl.-Kfm., Hptm., Mackensenstr. 13 36 23

**Zimmer, Karl**, Baumstr., Generalvertr. d. Allianz u. Stuttgarter Verein, Ed.-Stach-Str. 26 40 36

**Engelstein.**

**Wiemer, Bauer** 48

**Eyedikau.**

**Dobat, Kurt** 5 90

**Szombach, M.**, Konservenfabrik, Großhdl., Fabrik u. Büro 2 75

Privatwohn. Kantstr. 2 2 76

**Falkenreit.**

(üb. Insterburg 2).

**Krüger, Ernst**, Bauer, Ernst-walde 24

**Fichtthorst**

**Schmidt, Heinrich**, Bürgermeistr., Ellerwald, 1. Trift 57

**Fischhausen, Samland.**

**Mex & Co.**, Hoch-, Tief- u. Betonbau, bisher Baugeschäft Anton Porr, Pillauer Str. 21 3 71

**Wallner, Georg**, Drogerie, Farben u. Photohaus 3 70

**Flammberg.**

**Toffel, Bürgermeister** 10

**Frauenburg.**

**Neumann, Jos.**, Maler 47

**Fraudendorf, Kr. Heilsberg.**

**Peschmann, Hans**, Manufaktur-u. Schuhwaren 67

**Freystadt, Westpr.**

**Dudek, Eduard**, Bürgermeister, Gubringen 2 58

**Fenersozietät für d. Provinz Ostpreußen**, Bezirkskommissar Riewe, Markt 40 2 08

**Zolldienststellen:** Zollaufsichtsstelle Traupel 2 61

**Friedland, Ostpr.**

**Gerichtsgefängnis** 3 57

**Justus, Fritz**, Landwirt, Friedlandshof 2 26

**Friedrichshof, Ospr.**

**Geheime Staatspolizei**, Friedrichshof, Markt 80

**Garnsee, [Westpr.].**

**Gend.-Posten IV** Garnsee, Gend.-Hauptw. Block, von-Frankenbergs-Straße 2 77

**Rohrbeck, Frieda**, Bäuerin, Garnseedorf 14

**Zimmermann, Erbhof**, Verwaltung, August Modler, Garnseedorf 32

**Gedwangen.**

**Forstbehörden:** Oberförsterei Gedwangen 25

**Gehlenburg.**

**Klinger, Otto**, Fuhrgeschäft, Bahnhofstr. 16 2 18

**Kruppa, Malermeister**, Johannsburger Str. 2 15

**Volksbank Johannsburg Ostpr. e. G. m. b. H.**, Nebenstelle Gehlenburg, Bank u. Sparkasse, Kirchenstr. 4 1 47

**Wilks, H.**, Gaststuben 1 43

**Gehsen, Ostpr.**

(üb. Johannsburg (Ostpr.)).

**Reichsbahn Fischborn** 32

**Germau.**

**Plewe, Fritz**, Lastauto-Fuhrbetrieb 67

**Sprengel, Hans**, Klempnermstr. 50

**Gerswalde, Kr. Mohrungen, [Ostpr.]**

(üb. Saaleld (Ostpr.)).

**Mursch, G.**, Baugeschäft 41

**Gerwen.**

**Thimorait, Bruno**, Baugeschäft, Tannsee 06

**Thimorait, Max**, Sägewerk, Tannsee 02

**Zörner, Otto**, Töpfermstr., Großpreußenwald 01

**Gilgenburg, [Kr. Osterode, Ostpr.]**

**Bolesta, Karl**, Felldhlg. 2 52

**Godnicken.**

**Neumann, Emil**, Qualitätsprüfer, Polonnen 23

**Göttchendorf.**

(üb. Mülhausen (Ostpr.)).

**Firtzlaff, Arnold**, Elektriker, Hermsdorf 67

**Goldap.**

**Corvinus, W.**, Dipl.-Ing., Bauleiter, Fa. J. Kirchhoff, Asphalt-u. Teerstraßenbau, Baubüro Goldap 4 03

**Deutsche Arbeitsfront**, NS-Gem. „Kraft durch Freude“ 4 67

**Goldschmiede.**

(üb. Königsberg (Pr) 5).

**Arlart, Robert**, + Tannenwalde, Restgut 96

**Gewerbe- u. Hausbesitzer-Bank e. G. m. b. H.**, Zahlstelle Tannenwalde, Königsberger Straße 18 97

**Gr. Baum.**

**Riemann, Hermann**, Kiesfuhrbetrieb, Schanzkrug 41

**Gr. Engelau.**

(üb. Friedland (Ostpr.)).

**Wästenhagen**, Landwirt, Engelsböbe 2

**Großgarten.**

**Bürgermeistr. Kl. Strengela** 60

**Großkrebs.**

**Skiba, August**, Fleischbeschauer, Littschen 41

**Gr. Kuhren [Samland].**

**Bergatt, Anton**, Autofuhrbetrieb, Kl. Kuhren 53

**Beyer, Sigismund**, Lagerführer 59

**Haupt, Walter**, Damen-u. Herren-Frisiersalon 64

**Großlienkenau.**

**NSDAP. (NSV)**, Ortsgrupp.-Leiter Kurt Hanau 16

**Groß Lindenau, Bhf.**

**Königsberger Werke u. Straßenbahn**, Baustelle 2 49

**Gr. Purden.**

(üb. Allenstein).

**Schittkowski, Franz**, Fleischermeister 24

**Gr. Schiemanen.**

**Raiffeisenkasse Gr. Schiemanen e. G. m. u. H.**, Rechner Chilla 15

**Gr. Schwunfeld.**

(üb. Bartenstein (Ostpr.)).

**Stock, Gerhard**, Ortsbauernführer, Beyditten 51

**Gr. Stürlack, [Ostpr. Süd].**

**Glowatzki**, Maschinenbaumstr. 50

**Gralla**, Kraftwagenfuhrhalt. 47

**Grünhahn.**

**Kr. Wehlau.**

(üb. Wehlau).

**Klinger, Rich.**, Fleischerrei, Grünlinde 53

**Grünhoff, Ostpr.**

(üb. Königsberg (Pr) 5).

**Scheffler, Hans**, Viehhändler, Schupöhnen 28

**Grunau.**

**Kr. Marienburg, Westpr.**

(üb. Eilbing).

**Harms, Max**, Bauer 52

**Martens, Ernst**, Bauer 54

**Pelz, Emil**, Bürgermeister, Alt-Rosengart 47

**Güldengrund.**

(P Breitenstein (Ostpr.)).

**Hoffmann, Hans**, Bauer 1 27

**Gumbinnen.**

**Bartel, Fritz**, Maler- u. Lackierwerkst., Postst. 14 26 53

**Goltz, v. d., Frhr.**, Landwirt u. landw. Sachverst., Hindenburgstraße 11, I 20 48

**Gumb. Allg. Ztg., + NS-Kreiszeitg.**, Zweigtederl. d. Sturmverlages, Buchdruckerei u. Verlag, Straße der SA 18 26 44

**Haus- u. Grundbes.-Verein**, Gmb., e. V., Vereinsleit. 20 59

**Müllabfuhr** 29 88

**Hochwald, Alfred**, Kaufmann, Mackensenstraße 25 21 54

**Hoffmann, Emil**, Bücherrevisor u. Helfer in Steuersachen, Poststraße 13 26 43

**Jurkat, Stud.-Rat**, Bund Deutscher Osten 23 49

**Krause, Leopold**, Bäckermeistr., Luschna 24 20

**Luschnat, Bruno**, Zigarren- u. Weinhandlg., Adolf-Hitler-Str. 11 22 13

**Obersberger, K.**, Dipl.-Kaufm., Bücherrevisor u. Helfer in Steuersachen 27 03

**Preußische Zeitung**, + Straße der SA 18 26 44

**Reddig, Gebr.**, Peitschenfabrik, Zwillingen 24 85

**Rosenbaum, Gerh.**, Lebensmittel, Bismarkstr. 66 23 02

**Steiner, Herbert**, Gerichtsrel., Fromeltstraße 3, I 26 14

**Tiefenbach, Bäckermeister**, Kirchenstraße 10 23 04

**Urbat, Gustav**, Kohlenhdlg. u. Fuhrhalterei, Poststr. 11 25 51

**Weber, Dr.**, prakt. Tierarzt, Straße der SA. 15 über 20 09

**Gutenfeld, [Kr. Königsberg, Pr.].**

**Kerwin, Bruno**, Krauthof 48

**Tietz, Josef**, Kontrolleur d. Kbg. Molkercegenossenschaft m. b. H. 92

**Guttstadt.**

**Groß, Agathe**, Lebensmittelgeschäft 2 94

**Hardieck.**

**Triskatls, Kaufmann**, Amtskrieg Zellmühle, Saal u. Fremdenzimmer, Spirituosen, Gemischtwar., Baumaterialien u. Kohlen 1 84

**Haselberg, Ostpr.**

**Beyran, Hauptlehrer** 3 22

**Heiligenbeil.**

**Angermann, Fritz-Karl**, Dr., Zahnarzt, Herbert-Norkus-Str. 5 4 10

**Autovermietung Michalzyk**, + 5 35

**Dallaw, Max**, + Betriebsinspektor, Wermkestraße 4 5 74

**Gemeindeamt Steindorf**, Lehrer Schermer 5 22

**Görke, Max**, Zigarrengeschäft, Bismarkstraße 24 5 80

**Heß, Walter**, Bauer, Thomsdorf 2 21

**Holderbach, W.**, + Oberingenieur \* 4 21

Nebenanenschluß 05

**Hotel am Markt**, Inh. Fritz Schuttpelz 2 49

**Kreisshaus**, Landratsamt, Kreisoberinspekt. Hopp, Wohn. 5 72

**Matzat, Otto**, Papier- u. Schreibwarenhandlg., Buchbinderei, Am Markt 1 5 78

**Merten, Ernst**, Betriebsheifer, Maurerstraße Ost 81 5 75

**Michalzyk, Rudolf**, + Autovermietung, Feyerabendpl. 2 5 35

**NSDAP:** Kreisleitung, Amt f. Volkswohlfahrt 5 73

**Ostpreußenwerk A.-G.**, Abtl. Oberlandwerk Königsberg, Betriebsstelle Heiligenbeil und Betriebsmonteure 3 67

Betriebsinspektor Max Dallaw, + Wermkestraße 4 5 74

**Wegel, Hellmut**, Lastfuhrunternehmen, Dietrich-Eckart-Str. 45 5 68

**Wiemann, Dr.**, prakt. Arzt, Herbert-Norkus-Str. 7, pt. 3 81

### Heilsberg.

**NSDAP:**  
Kreisfrauenchaftsleitung Heilsberg, Frau Erna Albin, Hindenburgstraße 10 5 69

**Reichsnährstand:**  
Vorstand (Forstmeister Pöpel), Markt 21 3 73  
Sachbearbeit. d. Viehwirtschaftsverbandes bei d. Kreisbauernschaft (4 59)

**Schwarz, Otto,** Korpsführer II. I.-R. 44, Infanteriestr. 19 3 06

**Volksbank Heilsberg, o. G. m. b. H.,** Markt 7 2 43

**Zantopp, Jetst** Kirchentorstr. 14 3 10

### Heinrichswalde, Ostpr.

**Peterreit, Rich.,** Lastautovermietung, Friedrichstr. 22 1 74

### Heinrikau, [Ostpr.].

**Friese, Paul,** Bäckermeister 70

**Ruhnau, Johann,** Gasthof, Kleefeld üb. Wormditt 71

### Herdenu, [üb. Kuckermose (Ostpr.).]

**Klein, Waldemar,** Bauer, Arkeln 29

### Hohenstein, Ostpr.

**Bauleitung für das Dörmuseum** 2 76

**Ehrlichmann, Karl,** Gaternahverkehr 2 08

**Reichsarbeitsdienst:**  
Abt. 1/23 (P III) Dröbnitz 2 95  
Nebenanst. I. 2/23, 1/11 u. 3/11.

**Schäfer, Hans,** Architekt, Baubüro, Hindenburgstr. 18 2 74

### Horn, Ostpr.

**Piephans, Emil,** Kaufmann 22

### Insterburg.

**Anwaltszimmer im Amtsgericht,** Stehrstr. 1 34 28

**Braun, K. S.,** Facharzt f. Haut u. Harnleiden (10-12, 15-17), Hindenburgstraße 81, II 4 01

**Domischat, Paul,** Handelsvertreter, Göringstraße 57 1 09

**Heiser, Bruno,** Gerling-Konzern, Rathausstraße 6a 33 74

**Hösel, Willy,** Automech.-Mstr., Fahrlehrer Fahrschule f. alle Klassen, Göringstr. 75 3 37

**Karberg & Hennemann,** Maschinen für d. Branerei u. Getränke-Industrie, Ludendorffstr. 3 33 25

**Karberg, Erik,** Dipl.-Ingenieur, Gumbinner Str. 3 (33 25)

**Lußas, Bernhard,** Malerwerkstätte, Ziegelstraße 38 1 04

**Nagai, Karl,** Bäckermstr., Mühlentstraße 1 10 39

**NSDAP:**  
Amt für Volksgesundheit, NSD-Aerztzubnd, Wilhelmstr. 37 3 38

**Rogalla, Bruno,** Zigarren- u. Weinbldg., Ulmenplatz 3 7 61

**Schwarz, Gerh.,** Dr. med., prakt. Arzt, Hindenburgstr. 35, I 1 79

**Sonnenberg, Walter,** Kaufm., Wichterstraße 42 12 17

**Thiesies, Otto,** Inhaber d. Pa. Gaidies u. Thiesies, Straßen- u. Tiefbau Zementw. u. Kunststeinfabr., Waldhausener Str. 6 5 46

**Wayß & Freytag A.-G.,** Neue Baugesellsch., Niederl. Kbg. (Pr), Baustelle: Heeresverpflegungsanlage, Gumbinner Str. 34 39

**Wenck's Gaststätte,** Inh. Anna Wenck, früher Hugo Tecler, Auguststraße 10 34 37

### Johannisburg, Ostpr.

**Berger, Fritz, Schlopp- u. Personenfahrt** 3 26

**Heidenreich, Major, Bahnhofstraße 12** 3 07

**Krans, W.,** Fabrikbesitzer, Lindenstraße 46 4 15

**Lagotzki, K.,** Klempnerei u. Installation, Ländenstr. 8 3 33

**Pakrop, Polizeihauptwachmstr.,** Bollertstraße 18 4 31

**Rynlo, H.,** Kolonialwaren, Delikatessen, Spirituosen, Mühlen-erzeugnisse, Fischerstr. 6 3 22

**Styrylo, O.,** Straßenbau, Lupkerstraße 2 4 26

### Kahlberg, [Frische Nahrung].

**Behrend, Reinhold,** Eisdiele, Milch- u. Kaffeeatube 66

### Karpauen.

**Festerling, Polleiken** 34

**Konopka, Walter** 25

### Kattenu.

**Gendarmerie:**  
Kattenu III, Gen.-Hauptwachmeister Stahnke Jetst 24

### Kiöwen.

**Braczko, Landwirt u. Kreisjägermeister,** Klein Kiöwen 12

### Kobbelbude.

**Faerber, Alfred,** Bauer u. Gastwirt, Liepnicken 1 75

### Königskirch.

**Bogdahn, Otto,** Landmaschinen, Martinsrode b. Königskirch 73

### Korschen.

**Czunkta, Kaufm.,** Paaris 2 77

### Kreuzburg, Ostpr.

**Anker-Neiber, Charlotte, Dr.,** Zahnärztin (8-12, 15-18, auß. Dienstag, Donnerstag u. Sonnab. nachm.), Kirchenstr. 56 1 18

**Wicht, Franz, Baner, Vorstadt** Nr. 214 1 52

**Wiesko, Emil,** Ziegelei Kreuzburg 1 36

### Kuckerneese, Ostpr.

**Grasteit, Meta,** Obst u. Gemüse 2 48

### Kuggen.

**Reck, Charlotte,** Hebamme, Schönwalde 81

**Scheffler, Hans,** Landmaschin., Reparaturen, Condehnen-Conradswalde 80

### Kumehnen.

**Gau, Otto,** Bauunternehmer 72

**Harder, Fritz,** Malermstr., Ausführung sämtl. Maler- u. Tapezierarbeiten 69

### Labiau.

**Böttcher, Otto,** Architekt, Königberger Straße 14 3 77

**Katranski, Siegfried, Dr. med. vet.,** prakt. Tierarzt, Schlachthof 2 49

**Lageman, Forstassessor** 3 30

**Lekensky, Neues** Lichtspielhaus, Friedrichstr./Jahnstr. 5 01

**Raabe, A.,** Zimmermeister und Baugeschäft 3 03

**Sdon, Bruno,** Drogerie, neben der Post 3 68

### Landsberg, Ostpr.

**Autovermietung, Baeslack, Poststraße 163** 3 21

**Czarnetta, Otto,** Lastautofuhrbetrieb 2 68

**Herrmann, Hugo,** Viehverteiler 3 64

**Kameradschaftslager Eichen,** Lagerführer Okschas 3 65

### Lauck, [üb. Mühlhausen (Ostpr.).]

**Miszfelder, Friedr.,** Baner, Seepothen 1

**Pahlke, Emil,** Viehbändler 22

### Laukischken.

**Iwon, Bürgermeister** 97

### Lichtenfeld, Ostpr.

**Ralkneisenkasse Lichtenfeld, o. G. m. b. H.** 02

**Schmerberg, Fritz,** Sägewerk, Baugeschäft 01

### Liebenfelde, Ostpr.

**Bartschat, Heinrich,** Tabakwaren, Groß- und Kleinhandel, Fenerhauptmeldestelle 3 57

**Bürgermeister, Orspolizeibehörde, Gemeindekasse, Hindenburgstraße** 2 95

**Reichsbahn, Bahnmeisterei** 3 62

**Stoschus, Hans,** Fleischermstr., Timberhäfen 2 92

### Liebstadt, Ostpr.

**Samulowitz, Adolf,** Malergesch., Waldstraße 1 2 17

**Zywitz, Emil,** Klempnerei, Install.-Mstr., Brauhausstr. 1 1 88

### Liewenberg.

[üb. Heilsberg.]

**Ruhnau, Altons,** Fuhrhalter, Reichenberg 45

**Steffen, Bernh.,** Bürgermeister, Pomehren 37

### Liskaschaaken.

[üb. Königsberg (Pr) 5.]

**Bürgermeisteramt, Schaakwitte** 19

### Lötzen.

**Bogun, Möbelb.,** Markt 29 4 28

**Materno, Fritz,** Architekt und Maurermstr., Waldallee 3 6 89

**Meyer, W.,** Steinsetzmeister, Waldstraße 1 7 84

**NSDAP:**  
Ortsgruppe Lötzen-Mitte, Kaslackplatz 5 2 02

**Puhles, Baugeschäft, Sulimier Allee 6** 4 78

**Reichsarbeitsdienst weibl. Jugend, Lagergr. II/11, Königberger Straße 22** 4 10

**Waschrowski, Feinkost, Lycker Straße 56** 4 88

**Willutzki, E.,** Photobändler, Markt 14 7 90

### Löwenhagen, Ostpr.

**Wulß, Mühlenbes.,** Fuchsberg 61

### Ludwigswalde, [üb. Königsberg (Pr) 5.]

**Hälsen, Ernst,** Lehrer 21

### Lyck.

**Cub, Max,** Kolonialwaren, Bier- u. Weinstub., K.-W.-Str. 98 5 00

**NSDAP:**  
Die Deutsche Arbeitsfront: NS-Gemeinschaft „Kraft durch Freude“ 6 46

### Maldeuten, [Ostpr.].

**Schmischke, Kurt,** Bau-, Möbel- u. Sargtischlerei, Freiwalde 64

**Schwede, Charlotte,** Hebamme 71

### Marienburg, Westpr.

**Amhaus, Winrichstr. 91** 27 66

**Birkner, A.,** Ban- u. Möbeltischlerei, Fleischergasse 82 27 37

**Der Deutsche Automobil-Club (DDAC), Ortsgruppe Marienburg-Stubm** (23 46)

**Erdmann, Karl,** Installateur-mstr., Goldner Ring 18 20 07

**Gruca, Fuhrhaltere, Schulweg 26** 23 96

**Knobbe, Dr.,** Regierungsveterinär-rat 21 83

**Kowalski, A.,** Damaschkeplatz 8 23 50

**Neumann, Kurt, Dr. med.,** prakt. Arzt, Herm.-Göring-Str. 3 24 50

**Ostpreußenwerk Aktien-gesellschaft, Betriebsabteilung Marienburg (Westpr.)** 20 76

**Plebuch, Gebr.,** Autospedition, Langgasse 44 25 20

**Städtisches Schlierheim, Stubm Weg 23-25** 20 86

### Marienwerder, Westpr.

**Biernath, Mittelschulrektor und Kreiswarter des NSLB** 26 62

**Gauschke, Rudolf,** Lebensmittel, Bismarckstr. 32 25 31

**Güterfernverkehr Marienwerder, Erich Mokinski, Kniebergstr. 7** 26 50

**Hotel Reichshof, Inh. Kurt Löwenberg, Marienburger Str. 37** 22 02

**Janzen, Kurt,** Landwirt, Maresse 23 87

**Katasteramt Marienwerder, Hermann-Göring-Str. 15** 27 96

**Konditorei H. Wiehler, vorm. Artur Kock, Marienburger Str. 35** 20 01

**Kaske, Architekt, Marienauer Weg 12** 20 84

**Kröger, Hans,** Lehrer, Hindenburgstr. 16 21 80

**Longwitz, Alfred,** Zahnarzt, Herm.-Göring-Str. 5 22 26

**Luxa, Bruno,** Geschäftsführer d. Firma Modehaus Klinger, Schlageterstr. 7 20 62

**Mokinski u. Baumgarth, Inh. Bernhard Engel, Spedition, Erich-Koch-Str. 35** 26 28

**Rafsmus, Max,** NSRL-Sportlehrer, Kniprodestr. 27 23 97

**Reblin, Günther,** Kreisobmann d. DAF, Thoner Str. 11 25 40

**Schlerer, Hellmuth,** Generalvertreter Allianz u. Stuttgarter Verein, Vers.-Akt.-Ges. 24 77

**Schramm, Emil,** Konditormeister 27 86

### Milken.

**Moysich, Paul, Dr. med.,** prakt. Arzt 40

### Miswalde.

**Fleischmann, E.,** Ortsgruppen-Frauenchaftsleiterin 79

**Kellermann, Hans,** Fleischermeister 72

**Liedtke, Ferdinand,** Baugeschäft, Heinrichsdorf 06

**Petrikowski, Autovermietung, Miswalde** 50

**Preuß, Oskar,** Bauer, Taabern, P Miswalde 78

**Schadwill, Artur,** Stellmachermeister, Liebwalde 73

### Mohringen.

**Kolleß, Erich,** Mannfacturen, Fertigteilung, Markt 16 4 18

**Kreiserntschule u. Kreis-handelschule** 5 36

**Lerbs, Bruno,** Vieh- n. Pferdehandlung, Schmiedestr. 2 5 13

### Mühlhausen, [Kr. Pr. Holland].

**Fietkau, Kurt,** Bauer, Lohberg 2 37

**Reichsarbeitsdienst: Arbeitsdienst für die weibliche Jugend, Lager 13/12, Falkhorst** 1 35

### Mulden, [Ostpr.].

**Flath, Adolf,** Kaufm., Mulden 59

**Perkuhn, Max,** Bauer, Kauken 61

### Neuendorf, Kr. Lyck.

**Kerstan, Hans,** staatl. gepr. Landwirt für Treuhandverband Königsberg 12

### Markushof, [Wespr.].

[üb. Eibing].

**Brandt, Schmiedemeister, Auto-reparaturwerkst. u. Tankstelle, Thiensdorf** 1 78

**Hein, Bürgermstr.,** Sorgenort 1 36

**Mettner, Helmut,** Viehverteiler, Wengelwalde 1 44

**Ostdeutsche Dauermilchwerke G. m. b. H.,** Zweigstelle Thiergartsleide 2 48

### Mehlsack.

**Brix, Pfarrer I. R.,** Abbau Mehlsack 2a 3 93

**Harwardt, Waldemar,** Schuhe u. Leder, Ankauf von Häuten u. Fellen, Markt 31 2 19

**Hotel Kohibaas, Inh. Franz Szollmann, Str. d. SA. 19** 2 17

**Kring, Fritz,** Ankauf von Fellen, Häuten, Roßbaaren usw., Zintener Straße 5 3 68

**Lamshöft, Anton,** Landwirtschaft n. Fuhrhaltung, Zintener Str. 6 3 95

**Reimann, Paul,** Tiefbauunternehmer, Abbau 3a 2 55

### Mensguth.

**Ollas, Gustav,** Gasthof, Restauration mit Saalbetrieb 37

### Metgethen.

**Gendarmerie-Posten, Moditten 2 79:** streichen.

**Gerwien, Hermann,** Baugeschäft, Birkenweg 2 74

**Hinzer, Fritz,** Horst-Wessel-Weg 47-48 3 87

**Porath, Erika, Dr.,** Zahnärztin, Hindenburgweg 32 3 49

**Schmidt, Bruno, Dr.,** Tierzucht-direktor, Wiesenweg 4 3 99

### Milken.

**Moysich, Paul, Dr. med.,** prakt. Arzt 40

### Miswalde.

**Fleischmann, E.,** Ortsgruppen-Frauenchaftsleiterin 79

**Kellermann, Hans,** Fleischermeister 72

**Liedtke, Ferdinand,** Baugeschäft, Heinrichsdorf 06

**Petrikowski, Autovermietung, Miswalde** 50

**Preuß, Oskar,** Bauer, Taabern, P Miswalde 78

**Schadwill, Artur,** Stellmachermeister, Liebwalde 73

### Milken.

**Moysich, Paul, Dr. med.,** prakt. Arzt 40

### Miswalde.

**Fleischmann, E.,** Ortsgruppen-Frauenchaftsleiterin 79

**Kellermann, Hans,** Fleischermeister 72

**Liedtke, Ferdinand,** Baugeschäft, Heinrichsdorf 06

**Petrikowski, Autovermietung, Miswalde** 50

**Preuß, Oskar,** Bauer, Taabern, P Miswalde 78

**Schadwill, Artur,** Stellmachermeister, Liebwalde 73

### Mohringen.

**Kolleß, Erich,** Mannfacturen, Fertigteilung, Markt 16 4 18

**Kreiserntschule u. Kreis-handelschule** 5 36

**Lerbs, Bruno,** Vieh- n. Pferdehandlung, Schmiedestr. 2 5 13

### Mühlhausen, [Kr. Pr. Holland].

**Fietkau, Kurt,** Bauer, Lohberg 2 37

**Reichsarbeitsdienst: Arbeitsdienst für die weibliche Jugend, Lager 13/12, Falkhorst** 1 35

### Mulden, [Ostpr.].

**Flath, Adolf,** Kaufm., Mulden 59

**Perkuhn, Max,** Bauer, Kauken 61

### Neuendorf, Kr. Lyck.

**Kerstan, Hans,** staatl. gepr. Landwirt für Treuhandverband Königsberg 12



**Neuendorf,**  
**Kr. Schirkes Haff.**  
Altrock, Franz, Gartenbaube-  
trieb, Damerau 51  
Rutz, Otto, Lehrer, Rinau 28  
Nautzken

**Neukirch Höhe.**  
[üb. Elbing].  
Schrade, Bruno, Landwirt, Con-  
radswalde 43  
Witting, Otto, Gastwirt, Rü-  
ckenau 45

**Neukirch, Ostpr.**  
Berg, Julius, Bauer, Bolzfelde  
b. Sköpen 3 41

**Niedersee.**  
Dyszak, Karl, Holzhandlung,  
Schillerplatz 18  
Klitzing, Amt Breitenheide,  
Zweigstelle Nieden 17  
Lottermoser, Otto, Bahn-  
hofschaft 28  
Podkowa, 28; streichen.  
Walloch, R., Klein- u. Großfisch-  
bandlung, Fischversand, Fisch-  
räucherei 30

**Niklaskirchen.**  
Holz, Emil, Gr. Rohdau b. Dakau  
(Westpr.) 9  
Lasko, Adeline, -Hebammen-  
schwester, Bahnhofstr. 17 28

**Nikolaiken, Ostpr.**  
Sadowski II, Otto, Landwirt,  
Schaden 2 12

**Nordenburg,**  
**[Kr. Gerdaunen].**  
Behr, M., Baumeister, Baugeschäft für Hoch- und Tiefbau,  
Eisenbetonbau 2 36  
Hähse, Bruno, Gärtnerei und  
Hebamme 1 67

**Ortelsburg.**  
Autovermietung Klotzek, Per-  
sonen- und Lastautoverm. 4 60  
Biesterfeld, Tierarzt, Stabsvete-  
rinär a. D., Erich-Koch-Str. 25  
5 32

**Osterode, Ostpr.**  
Gorks, Paul, Kolonialw., Spiri-  
tuosen, Neuer Markt 2 51  
Gunia, Otto, Uhren- und Gold-  
waren, Göring-Straße 9 9 04  
Schmude & Wobbe, Seifen u.  
Parfümerien 9 36  
Wagner, Konrad, Verlagsleiter  
i. R., Ludendorffstr. 1 2 91  
Weiß, Fr., Shelltankanlagen u.  
Garagen, Friedrichstr. 5a 5 55

**Palmnicken.**  
Haus Sorgenlos, Inhab. Fritz  
Gudde, Sorgenau 82

**Passenheim,**  
**[Ostpr. Süd].**  
Gemeindeamt Gilgenau 2 12  
Pawlowski, Dr. med., prakt.  
Arzt, Gartenstraße 8 1 98

**Peitschendorf.**  
Gniewoss, Walter, Tischler-  
meister 62  
Srenka, Gustav, Baugesch. 58

**Petershagen, Ostpr.**  
Greif, Konrad, Gaststätte,  
Schwollmen 27

**Peterswalde  
bei Mehlsack.**  
Fligge, Paul, Schmiedemstr. 59

**Peterswalde,**  
**Kr. Heilsberg.**  
Plath, Anna, Mühlenbesitzerin,  
Abbau 24

**Pillau.**  
Bischof, J., Baurat a. D., Archi-  
tekt, Berlin-Steglitz, Umlandstr. 8,  
Oberflg. Siedl. Camstigall 5 44  
Bonk & Schlömer, Baustelle  
Pillau, Alter Sportplatz 5 39  
Butt, Otto, Gartenbaubetrieb u.  
Imkerei, Neuhäuser, Früheres  
Gutsbaus 5 23

**Deutsche Bau-Aktiengesell-  
schaft,** Baustelle Pillau-Cam-  
stigall, Büro 5 36  
Kameradschaftslager 5 41

**Habadank, Ida,** Ortsfrauenschafts-  
leiterin, Jakob-Lietke-Str. 3 3 47  
Juedtz, Reinhard, Landwirt u.  
Fuhrunternehmer, Osiseebad Neu-  
häuser 5 33  
Kaiser, Victor, Baumstr., Unter-  
nehm. i. Tief-, Beton- u. Straßen-  
bau (Kbg., Pr., Sarkauer Str. 4),  
Baubüro Pillau 5 31

**Kleinwohnungs- und Eigen-  
heimbau, G.m.b.H.,** Bauober-  
leitung Camstigall 5 42  
Pokahr, Otto, Elektromeister,  
Elektro-, Radio-, Kühlanlagen,  
Wogramstraße 9 5 25  
Raeder, G., Inhab. H. Streibel,  
Baustellen Pillau, Heinrich-von-  
Kleiststraße 3 5 37

**Siemens-Schuckertwerke,**  
A.-G., Fischereihafen, Pillau II  
5 28  
„Waldesruh“, Gästeheim, +  
Bes. Franz Telitzky, Neuhäuser,  
Laubmeyer-Straße 25 5 40

**Wittke, Franz,** Kolonialwaren,  
Delikatess., Weine u. Spirituos.,  
Siedlung Camstigall 5 24  
Zukowski, Ernst, Friseurmstr.,  
Strandstraße 6 5 35

**Pillkoppen,**  
Friedrichs, Gottfr. (Firma) 12  
Toll, Franz, Sommergästeheim 8

**Posmahlen.**  
Fischer, Emil, Mehl, Getreide,  
Futter- u. Düngemitt., Penken 59  
Heeresgutsbezirk Staback,  
Gutsbüro 60  
Gutsvorsteher auch + 46. 47

**Reichspost:**  
Postamtsvorsteher, Staback 52  
**Powayan.**  
Baruth, Arnold, Bauer, Gr.  
Blumenau 30

**Pr. Eylau.**  
Alex, R., Nachf. Oskar Janowski,  
Banklemperei, Gesundheitsanl.,  
Dacheindeckungen, Pumpenanlag.,  
Landsberger Straße 3a 5 44  
Erdmann, Franz, Obersturn-  
bannführer, SA.-Sturmabn 1/21  
4 44

Papin, Gustav, „Waldhaus  
Krumlatzsch“ 4 82  
Peter, Gustav, Bauer, Groß  
Döxen 5 50  
Pohl, Gustav, Bezirksk. d. Karls-  
ruher Lebensv., Leidtkeim 5 48  
Riemann, Albert, Bauer, Kut-  
schitten 5 47

**Pr. Holland.**  
Aptelbaum, Rud., Bürgermstr.,  
Stegen 4 59  
Danke, Friedrich, Bauer,  
Marienfelde 3 54  
Duscha, E., Architekt, Fleischer-  
straße 11 5 95  
Grünhagel, Erich, Bauer,  
Rogebnen 2 48

Jarcke, Konrad, Konditorei,  
Markt 32 2 75  
Lenke, Kurt, Kaufmann,  
Rogebnen 3 85  
Luther, Fritz, Vogelsang (Große  
Schleuse) 2 19

Rosenberg, Heinz, Fuhrgeschäft,  
Spez. Holztransporte, Abbau 14  
2 67  
**Pr. Mark, Westpr.**  
Hube, Otto, Bürgermeister 35  
Martin, Bürgermeister, Serpin 36

**Quittainen,**  
**[Kr. Pr. Holland].**  
Kellwig, Emil, Bauer, Zallen-  
felde 19

**Rastenburg, Ostpr.**  
Gendarmerie-Amt I, Rasten-  
burg, Gend.-Meister Kutschat,  
Hindenburgerstraße 50 3 79  
Gerigk, Paul, Kaufmann 5 37  
Gutsverwaltung Kl. Neuhoi 3 01

Herholz, Dr., Zahnarzt 8 20  
Jucknies, Albert, Fleischerstr.,  
Angerburger Straße 24 7 44  
Kluwe, Großtankstelle 8 19  
Lemke, Gustav, Muhlack 5 59

Makarowski, Theodor, Obst- u.  
Südfruchtldg., Rollberg 2 7 16  
Moshehn, Fritz, Bäckerstr.,  
Rastenburg, Neuendorf 1 8 17  
Passarge, Werner, Dr. med.,  
Facharzt f. Hals-, Nasen-, Ohren-  
krankheiten, Moltkestr. 24 6 73

Pohl, Ernst, Autovermietet. 6 78  
Schiek, Otto, Damen-Fris.-Salon,  
Angerburger Straße 61 7 68  
Thimm & Zereike, Bau-, Möbel-  
tischlerei, Angerburger Str. 23  
5 09  
Toepke, Oberleutnant 7 02  
Waldhaus Görnitz, Inhab. Kurt  
Joppin 8 16

**Rauschen.**  
**[Samland]**  
Gästehelm Möhe, Hermann,  
Göring-Straße 4 30  
Gerwing, Erich, Possclau 4 27  
Neumann, Paul 4 28  
Piehl, Johs., Georgenswalde,  
Gausupstraße 4 04

**Reddenau,**  
[üb. Bartenstein (Ostpr.)].  
Stach, Waldemar, Dentist,  
staadlich geprüft 32

**Rehhof,**  
**Kr. Stuhm [Westpr.].**  
Gendarmerie:  
Gendarmerie-Abteilung Rehhof,  
Gend.-Obermstr. Grandt 3 02  
Mehrwald, August, Kolonialw.,  
Spirituosen, Eisenwaren und  
Brennmaterialien 3 13  
Mühle Stuhm, Rafffeisen, e. G.  
m.b.H., Nebenstelle Rehhof 3 11  
Thimm, Johann, Großfuhrbe-  
trieb m. Lastkraftwagen 2 91

**Reichertswalde,**  
**[Kr. Mohrungen].**  
Teschner, Herm., Gastwirt,  
Goldhach 14

**Reimannsfelde,**  
[üb. Elbing].  
Forstdienstgehött Ziegelwald 53

**Reimannswalde.**  
NSV-Ortsgruppenwaltung, Rei-  
mannswalde 26

**Reussenau,**  
[üb. Marienwerder (Westpr.)].  
Schruba, Walter, Nachf., Kfm.,  
Bollhagen, Schinkenberg 14

**Richtwalle,**  
**Kr. Johannsburg.**  
Gutsverwaltung Klarheim  
1: streichen.  
Wischniewski, Johann, Land-  
wirt, Klarheim 1

**Riesenburg.**  
Autodienst, Bartels, H. F., Frey-  
städter Straße 9 4 07  
Feuersozietät f. d. Provinz Ost-  
preußen, Kommissariat Riesen-  
burg, Südstraße 25 4 46

**Gendarmerie:**  
Gendarmerieamt I, Riesenburg,  
Marienwerder Straße 10 2 26  
Goerke & Schwark, Kolonial-  
waren, Eisenw. u. Restauration,  
Hausmühlenplatz 4 42  
Goerke & Schwark, Kolonial-  
waren, Restauration, Erich-Koch-  
Straße 3 82

**Kirchenbehörden, Evgl.,** Pfarr-  
amt Riesenkirch, Pfarrer Bolz  
3 44  
Lendzian, Johanna, + gewesene  
Rudschinski, Hebammenchwester,  
Adolf-Hitler-Straße 13 3 74  
Masuhr, Fritz, Dr., Medizinal-  
rat, Adolf-Hitler-Str. 14, Sprech-  
stunden tägl. 17-18 Uhr 3 03

**Röbel.**  
Capitol-Lichtspiele 3 04  
Grunwald, Dr. med., jetzt Fischer-  
straße 56 4 02  
Kalksandsteinfabrik Klaws-  
dorff, Inh. Heinrich Ebel 4 12  
Masuch, A. 2 23  
Reich, A., Nachf. Inhab. Meyer  
3 76

**Rosenberg, Westpr.**  
Lau, Rudolf, Gastwirtschaft,  
Kl. Albrechttau 1 44

**Rosengarten,**  
**Ostpr.**  
Bahnmeisterei Rosengarten 39  
Mierau, Gustav, Kaufm., Gast-  
wirtschaft, Gr. Blaustein 51  
RAD. 23/11, Langbrück 70

**Rositten, über Zinten.**  
Petrikat, Friedrich, Bauer,  
Hussehen üb. Pr. Eylau 24

**Rosßberg, Ostpr.**  
Worm, F., Bürgermeister 27

**Rossitten,**  
**Kurische Nehrung.**  
Thienemann, H., Frau 33

**Rudau,**  
**Kr. Fischhausen.**  
Schönwald, Karl, Sägewerk 60

**Saalfeld, Ostpr.**  
Dietrich, Karl, Baugeschäft,  
Kuppen 3 44  
Dziomba, Ernst, Bauer, Kuppen  
3 87  
Gongolsky, Paul, Malermeister,  
Langgasse 12 3 90  
Klann, Erich, Bauer, Weinsdorf  
3 89

Müller, Georg, Dr., Arzt,  
Klosterstraße 22 3 96  
Petri, Kurt, Klosterstr. 3 3 97  
Schmidt, Arthur, Schmiede-  
meister 3 09  
Wadehn, Herbert, Bauer,  
Ebenau 3 69  
Wollmann, Bruno, Dampfmühle  
3 38

**Sarkau,**  
[üb. Königsberg (Pr) 2].  
Wermke, Otto, Fleischerstr. 20

**Schippenbeil.**  
Autovermietung, Busalla, Karl,  
Tag- und Nachtfahrt 3 19  
Borowy, Heinz, Manufaktur- u.  
Schuhwaren, Markt 11 3 33  
Knorr, Richard, Vieh-u. Pferde-  
handlung, Wosgienstr. 2 3 52  
Raabe, Ewald, Ofenbaugeschäft  
2 56

Siebert, Fritz, Malermeister,  
Mühlenstraße 15 3 53

**Schirrau,**  
[üb. Wehlau].  
Troyke, Frieda, Witwe 23

**Schirwindt, Ostpr.**  
Lang, C., (Keil Nachf.) 37

**Schlobitten, Bht.**  
Kolberg, Albert, Restgut Niko-  
laiken 30  
Ralffeisen, An- u. Verkaufs-  
gen. e. G. m. b. H., Behlen-  
hof 55  
Revierförsterei Scharnitt,  
Revierförster Thomanek 56  
Weber-Kroße, Dr. phil. hist.,  
Behlenhof 57

**Schloßbach.**  
Wendenhorst, Erlenhagen 69

**Schloßberg, Ostpr.**  
Neubacher, Heinz, Dr., prakt.  
Tierarzt 5 22  
Reichsbund deutscher Be-  
amten 3 68

**Schönbruch  
bei Bartenstein, Ostpr.**  
Andres, G., Bürgermeister,  
Juditten 66

**Schrombehen.**  
Podschadly, Bauer, Wöterkeim  
52

**Schugstien,**  
[üb. Königsberg (Pr) 5].  
Brauns, Gustav, Schmiedemstr.,  
Neuhof 33

**Schwentainen,  
Bz. Gumbinnen.**  
Braun, Otto, Bauer, Röbel,  
Post Fronicken 32

**Sedlinen,**  
[üb. Marienwerder (Westpr.)].  
Dombrowski, Bruno, Bauer u.  
Amtsvorsteher, Schinkenberg 54  
Thiede, Walter, Gartenbau, Gar-  
tengestaltung, Kranz- u. Blumen-  
binderei, Rospietz 55

**Seeburg, Ostpr.**  
Bahr, Georg, Bauer, Abb. 1 97  
Klein, Marg., Lebensmittel, Fein-  
kost, Markt 31 1 96  
Weirawski, Paul, Nutzholz-  
handlung 1 98

**Seepothen,  
Kr. Königsberg, Pr.**  
KieswerkMaulen (Inh. E. Wühle,  
Kbg., Oberteichufer 21) 75



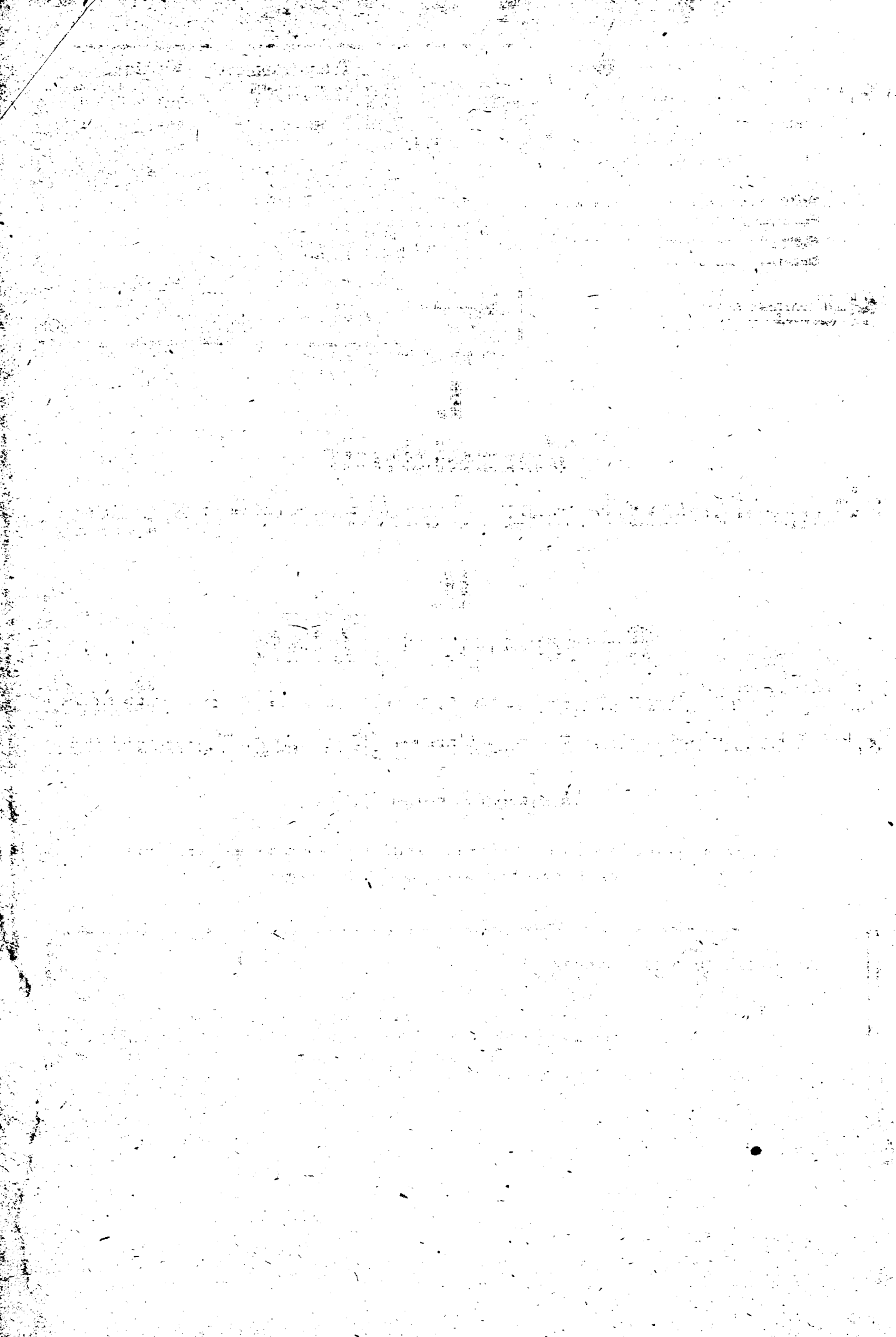

# Änderungen während des Drucks

Februar 1939

## Ortsverzeichnis

- Adl. Wolla, s. Freibausen.**  
**Batschken, s. Bussardhorst.**  
 × **Beldahsee.** [P Nikolaiken, Ostpr.] usw. jetzt Rufnr. Nikolaiken, Ostpr. 2 01.  
**Bussardhorst.** [P Tegnerskrug]. Teiln. s. Sordargen.  
 × **Daken.** [P Zelmühle, Kr. Goldap]. GÜ b. Bürgermeister Kutz, Rufnr. Großwaltersdorf, Ostpr. 28; Um
- × **Freihausen.** [P Alt Kriewen (Kr. Lyck)]. Teiln. s. Talken u. Dippelsee. GÜ b. Gastwirt Dolinga, Rufnr. Talken 19; Um
- × **Friedrichstal.** [üb. Wehlau]. Teiln. s. Grünhain; Ü: PSt b. Ernst Kreuz. Rufnr. Grünhain 42; Um
- Frischenau.** [P Tapan]. Teiln. s. Tapiaw.
- Kuppenhof.** [P Hoverbeck]. Teiln. s. Hoverbeck.
- × **Lakendorf, Kr. Elchniederung.** [P Wildwiese]. GÜ b. Schulz, Gr. Friedrichsdorf 82; Um
- × **Lucken.** [P Gr. Degesen üb. Ebenrode, Ostpr.]; GÜ b. Bürgermeister Schiffer, Rufnr. Ebenrode 538; Um
- Nadaiken, s. Kuppenhof.**  
**Neldtkelm.** [P Dossitten üb. Königsberg (Pr) 5]. Teiln. s. Neuhausen.  
 × **Rauschken, Kr. Osterode, Ostpr. s. Verz. d. Teiln. Ü: PAg** jetzt b. Albert Kopetsch.  
 × **Regertein.** [üb. Guttstadt]. Teiln. s. Arnsdorf, Erm. u. Wolfsdorf, Ostpr.; Ü: PAg jetzt b. Joseph Rehaag, Rufnr. Wolfsdorf 75 usw.
- × **Rodenheim.** [P Tollmingen]; GÜ b. Rudolf Salecker, Rufnr. Tollmingen 97; Um
- Siebenhöfen, Ostpr.** [üb. Sensburg]. Teiln. s. Hoverbeck, jetzt PSt b. Emil Klinger, Rufnr. Hoverbeck 08; Um

## Verzeichnis der Teilnehmer Königsberg, Pr.

- Zu streichen sind:**
- Arbeitsgemeinschaft 3 69 05  
 Baehr, Paul 4 58 07  
 Bahnhofsan-Wache 4 41 43  
 Bieber, Fritz 3 03 15  
 Bölsche, Eleonore 2 06 54  
 Bressau, Erich 3 90 01  
 Britz, Kurt (4 11 07)  
 Bügelanstalt Steindamm 3 85 33  
 Cohn, Georg 3 22 58  
 Cohn, Grete 2 19 36  
 Deutsches Rotes Kreuz 4 41 43  
 Eichelbaum, Alice 3 74 78  
 Fischer, Felix 2 01 45  
 Friseur-Innung 3 36 79  
 Frühling, L. 3 15 73  
 Goerke, Bruno 2 36 12  
 Goldberg, Alfred 3 78 58  
 Grumach, Herbert 2 07 64  
 Hauptmann, Fritz 4 40 72  
 Herrmann, Moritz 3 00 04  
 Köhler, Erich 4 16 86  
 Kowner, M. 4 49 85  
 Lau, Bruno 2 05 32  
 Lubowski, Herbert 2 18 86  
 Makowski, Anton 3 06 17  
 Mark, Robert 3 18 84  
 Möbius, Willi 3 10 13  
 Nasilowski, Walter \* (3 40 41)  
 Neubaubüro 4 20 96  
 Ploetz, von 3 09 55  
 Pollack, August 3 10 07  
 Ponto, Alois 3 88 91  
 Rubean, Hellmut 3 20 17  
 Schalhorn, Hermann 2 10 17  
 Thunert, Major 3 64 75  
 Todtenhöfer, Maria 2 03 09  
 Waeglein, W. 3 08 88  
 Wartelsky, Herm. 4 50 55  
 Weidle, Käthe 3 38 74  
 Wieck, Herbert 3 52 64  
 Woelk, M. 2 25 54  
 Wonnenberg 2 23 61  
 Zobel, August 4 47 39
- Neu aufzunehmen sind:**
- Auto-Pflegediens Fritz Seeger, Kniprodestraße 24 3 88 35
- Berliner Häuterverwertung, G. m. b. H., Altstadt.** Tränkgasse 10 3 05 06
- Berliner Imbiß-Stüchen,** August Bünigk, Vorstadt. Langgasse 113 4 58 07
- Bierkandt, Max,** staatl. gepr. Desinfektor, Schädlingsbekämpf., Bülowstraße 31 3 84 48
- Blendax-Fabrik, + Mainz,** Stadtvertretung, Schnürlingstraße 23 4 37 79
- Brahma, Damen-u. Herren-Frisier-Salon,** Hoffmannstraße 5-6 4 49 70
- Brockhaus, A.,** Hoverbeckstraße 16 3 08 28
- Brombach, Franz,** Kaufmann, Hans-Sagan-Straße 89 2 01 31
- Buchwald, Herbert,** Textil-Vertretungen Park Friedrichsruh 6 4 51 04
- Burgschat, Walter,** Friseur-mstr., Markgrafenstr. 7 2 47 16
- David, Alfred,** Altstadt. Langgasse 6a 3 90 01
- Domaß, Fritz,** Kaufmann, Sackheim 5 3 65 30
- Drobner, J.,** Fahrradhandlung, Yorkstraße 31 3 67 17
- Ehrich, Gustav,** Musiker, und Helmut Ehrich, Glaserstraße 4 3 64 93
- Engelmann,** Landwirtschaftsrat, Schützenstraße 2 3 90 90
- Ennulat, Kurt,** Obering. d. Ostpreußenwerk A.-G., Abt. Ueberlandwerk, Kbg., Hufenallee 49 (2 45 38) (2 52 80)
- Erbacher, Friedrich,** Abteil.-Leiter, Hoverbeckstr. 14 3 23 77
- Erdtmann, Heinz,** Inh. d. Fa. Otto Oppenheimer, Straße d. SA 71 3 95 33
- Felske, Erwin,** Erster Staatsanwalt, Samlandweg 35 2 51 13
- Fischer, Otto,** Straßenmeister, Rothenstein, Ringstr. 12 3 72 73
- Foto Albert Hoyer,** Yorkstr. 34 3 12 43
- Frank, P.,** Rundfunkanlagen, Münzstraße 29 3 79 23
- Gaststätte Kettenbrunnen,** Inh. Otto Schröder, Altst. Langgasse 48 3 11 14
- Gaststätte zur Sternwarte,** Inh. Adolf Schmitz, Sternwartestraße 15 -3 03 15
- Gelbrich, Hermann,** Backofenbau, Bäckerei-Maschinen, Nikolaistraße 35 3 04 33
- Gerhardt, Hermann,** Hagenstraße 25 2 05 90
- Gerlach, Walter,** H-Führer, Claaßstraße 3a 2 52 79
- Gewerbeförderungsanstalt,** Ileim, Straße d. SA 57 3 98 92
- Gischas, Paul,** Fertigungsbau, Altst. Langgasse 83 3 85 33
- Görke, Walter,** Abteil.-Leiter, Hardenbergstraße 27 2 14 41
- Grigat, Herbert,** Gen.-Landsch.-Amtmann, Memeler Weg 30 3 02 09
- Haupthandlungsgesellschaft** \* 2 42 11 zusetzen: Abteil.-Leiter Johannes Kahner, Hans-Sagan-Str. 74 2 25 23
- Henkel, Otto,** Kaufmann, Steindamm 166 3 99 92
- Hilgendorff, Rudolf,** Handelsvertreter, Gottschedstraße 39 2 10 17
- Hintzer, Julius,** Bäckerei-Bedarfsart. u. Kolonialw.-Großhfl. — jetzt Sackh. Mittelstraße 56 (3 29 05)
- Wohn. Sackheim 20 3 29 05
- Hofmann, E.,** Hagenstraße 7 2 46 20 (früh. Bz.-Kom. in Rastenburg)
- „Hubertus“,** Inh. Herbert von Oppenkowski, Kaiserstraße 46a 4 05 84
- Jeßberger, Helnrich,** Ingenieur, Tragh. Kirchenstr. 7 3 73 81
- Kahner, Johannes,** Aht.-Leiter, Hans-Sagan-Str. 74 2 25 23
- Kamm, Gerhard,** Raumgestalter u. Ausstellungsgestalter, Schrüterstraße 16 2 20 43
- Kaufmann, Johannes,** Verbandsrevisor, Hagenstraße 57 2 25 57
- Kieselbach, Charl.,** Lehrerin, Rudauer Weg 40 2 53 32
- Kiwan, Herm.,** Krausallee 14 2 45 46
- Kneipp, Fritz,** Weißgerberstr. 2 3 56 28
- Königsberger Kohlenhof** Nähler & Co., Büro u. Lager Pillauer Straße 5 3 18 84 Nach Dienstschluß: 2 47 07
- Kösling, Gustav,** Rosenkranzallee 14 3 20 42
- Krickhahn, A.,** Obst, Gemüse, Südrüchte, Fahrenheidstraße 35 3 98 38
- Krüger, F.,** Eisengroßhfl. u. sanitäre Einrichtungen, Walsche Gasse 7-10 3 75 19
- Kurz, Gustav,** Werkstätte für Schlosserei u. Mechanik, Glückstraße 6-8 2 51 35
- Lehnert, Erich,** Vertreter u. Auslieferungslager d. Chem. Fabrik Promonta, GmbH, Hamburg 26, Korinthendamm 10 4 50 78
- Lindenau, Max, Dr.,** Studienrat, Schloßstraße 5 3 84 80
- Lingnau, Bruno,** Ingenieur, Schindelmeisserstr. 2 2 52 05
- Lipski, Hans,** Kaufm., Herren-Artikel, Damen-Wäsche, Sackheim 84 3 52 62
- Mahnke, Walter,** Gaukassenverwalter, Hagenstr. 68 2 03 17
- Marquardt, Franz,** Malermstr., Wartenburgstraße 1 (3 00 17)
- Mayer, Altons,** Opersänger, Schindekopstr. 9a, pt. 2 27 08
- Messerschmidt, Franz, Dr. phil.,** Univ.-Professor, Claaßstraße 13a 2 53 69
- Möbius, Willi,** Kaufm., Herzog-Albrecht-Allee 16 3 95 43
- Mühling, Heinz,** Dipl.-Handelslehrer, Sophienstr. 9 2 33 45
- Mueller, Otto H. C.,** Kaufmann, Johanniterstraße 24 2 07 45
- Noitzel, Georg,** Buchhändler, Inh. v. Ferd. Beyer's Buchhandlung, Franzö. Str. 25 3 23 50
- Neubauer, Ing.,** RWS-Abteilung Wasserrohrnetz, Stägerannstraße 17 2 23 61
- Neumann, Anna, +** Damen- u. Herren-Frisier-Salon, Markgrafenstraße 7 2 47 16
- Neumann, Fritz,** Damen- und Herren-Frisier-Kunst, Vorstadt. Langgasse 148 4 15 54
- Neumann, Martin,** Flottwillestraße 22h 2 23 17
- Notarkammer** in Königsberg, Pr., Steindamm 67-69 3 65 42
- NSDAP:** zusetzen: H-Sturm 1/N 7, Reikestr. 8 3 98 59
- Amt für Volkswohlfahrt:** NS-Schwesternheim, Bülowstraße 17 3 90 93
- Oesten, Helmut,** Dipl.-Ingenieur, Hufenallee 74 2 36 80
- Oppenheimer, Otto,** Inh. Heinz Erdtmann, Tabakw.-Großhändlg., Mozartstraße 28 3 95 33
- Ott, Helmut,** Fahrräder, Nähmaschinen, Reparaturen, Hagenstraße 45 2 17 51
- Faschek, Theo,** Kaufmann, Straße der SA 51-52 3 57 82
- Pawlitzki, Hellmuth,** Vers.-Insp., Otto Pawlitzki, Kaufmann, Mozartstraße 28 2 11 90
- Pieperit, Emil,** Kolonialw. u. Feinkost, Oberhalb. 72 4 44 66
- Frätorius, Hugo,** Major, Cranzer Allee 29a 3 90 95
- Prinz, Reinhold,** Gerichtsassessor, Schönfließer Allee 4 56 01
- Reich, Herbert,** Kaufmann, Gerlachstraße 98a 2 35 29
- Reichsbund d. Körperbehinderten (R.B.K.),** e. V., Weißgerberstraße 2 3 99 94
- Remmer, Franz,** Vermessungsingenieur, Eythstr. 26 3 24 38
- Riede, Werner, Dr.-Ing.,** Markgrafenstraße 5 2 33 82
- Rieleit, Erich,** Bäckermeister, Hans-Sagan-Str. 61 2 14 98
- Rosenmeyer, Richard,** Autofuhrbetrieb, Löben, Schlachthofgasse 3 3 68 49
- Rothensterner Kohlenhandlung,** Kiebitzweg 26 2 47 10
- Ruffmann, Rudolf,** Goltzallee 6 2 13 46
- Sawitzki, Heinz,** Dornstraße 3 2 39 43
- Schabram, Franz,** Bankprokurist, Lawsk, Allee 12 2 04 45
- Schaknies, Otto,** Gauobmann f. d. leichtathletische Kampfgruppe d. D. R. L., Schubertstraße 29 2 17 58
- Schellhammer, Joseph,** Flugkapitän, Richthofenstraße 21 3 01 64
- Schleuter, Kurt,** Handelsvert., Straße der SA 18 3 76 46
- Schmidt, Carlpeter, Dr. med.,** Arzt, Keickestraße 8 3 99 45
- Schneider, Franz,** Geschäftsführer, Geseusstraße 20/21 3 53 15
- Schulz, Franz,** Inh. d. Messurengastst., Oberlaak 25 3 10 06

**Schulz, Joseph**, Bäckermeister, Feinbäckerei, Drummstraße 39/40 3 23 95

**Schulz-Jander, Werner**, Assessor, Straße der SA 12 3 03 78

**Schwerdt, Bruno**, Hornstr. 9a 2 47 73

**Schwill, Gustav, Franz**, Marquardt, Malermeister, Straße der SA 74 3 00 17

**Sdunzig, Erwin**, Landschaftsgärtnerei, Hammerweg 128 2 35 68

**Selig, Jenny**, Schnüringstr. 22 4 24 36

**Selke, Paul**, Prokurist, Hagenstraße 11 2 22 70

**Siemens, Stadtauslieferungslager**, Hoffmannstr. 11 4 49 74

**Skronn, Hans**, Kaufm., Niddener Weg 12 3 95 52

**Stassar, Willi, Tom**, Schauspieler, Siedlung Lawnsken, Straße 1050 2 37 94

**Thalwitzer, Gerhard**, Hammerweg 40 2 31 87

**Tobien, Rudolf**, Gartengestaltung, Girlanden- und Kranzbinderei, Krausallee 103 2 21 82

**Wassilowski, Kurt**, Handelsvertreter, Briesener Str. 7 4 44 53

**Wegener, Martin**, Schriftleiter, Lobeckstraße 20-21 3 88 91

**Wisner, Hermann**, Kolonialw., Lebensmittel, Farenheidstr. 27 3 65 31

**Winkelmann, Ilse**, Ortsfrauen-schaftsleitung, Ortsgr. Oberteich 3 63 02

**Wolschke, Kurt**, Geschäftsführ., Dieffenbachstraße 8 2 50 23

**Wolfram, Gottlieb**, Fuhrhaltereier, Herm.-Göring-Str. 111 3 10 07

**Woywod, Georg**, Melanchtonstraße 6 (3 33 96)

**Berichtigungen und Aenderungen**

**Altherrenverband d. Askania-Curonia** — jetzt Vorderroßgarten 55. pt., letztes Gartent. 3 84 10

**Automaten-Restaurant**, Am Schloß 2 jetzt 3 66 15

**Boos, Johann**, Wohn. Orselnstraße 10 jetzt 2 08 56

**Bressan, Otto**, — jetzt Kalthöische Straße 51 3 72 63

**Bruder, Hauptmann** — jetzt Schubertstraße 8 2 35 67

**Dander, Max**, Viehmarkt 1 jetzt 4 50 65

**Deutsche Industriebank** — jetzt Vorst. Langgasse 49 4 14 97. 4 14 98

**Drägerwerk Lübeck** — \* jetzt Hoffmannstraße 22 4 55 89

**Durdis, Fritz** — jetzt Cranzer Allee 131b 3 32 69

**Elektrogen-Industrie GmbH.**, — jetzt Hoffmannstraße 22 4 55 89

**Flatz, Karl** — jetzt Unterhaberberg 61 4 19 59

**Frenzel, Christian O.** — jetzt Am Hochgericht 6 3 17 35

**Gemeinnützige Bau- u. Siedlungsgenossenschaft e. G. m. b. H.** — jetzt Arndtstr. 5-7 2 29 62

**Generalstaatsanwalt (Behörde) im Schloß** \* 3 42 45

berichtigen:  
Sachbearbeiter f. Gefängniswesen (Staatsanwalt Dr. Bruns) 3 18 62  
(Nach Dienstschluß privat) 2 03 23

**Grütmacher, Curt** — jetzt Kantstraße 2 3 02 34

**Günther, Karl** — jetzt Dieffenbachstraße 46 \* (4 63 21)

**Gunia, Otto** — jetzt Tragheimer Pulverstraße 27 3 64 21

**Hannighofer, Ferdinand** — ändern: Fahrschule in Kraftfahrerschule 3 12 39

**Heydecker, Walter** — jetzt Gustloffstraße 5 2 06 26

**Hirschfeld, Alex** — jetzt Luisenallee 40 2 24 60

**Hoffmann, Fritz** — jetzt Hufenallee 39 2 34 42

**Hottenbacher, Friedrich** — jetzt Straße der SA 18a 3 84 47

**Katke, Gerhard** — jetzt Schönstraße 18 3 95 88

**Kantine Standortlazarett** Maranenhof — jetzt 2 49 81

**Klimmey, Kurt** — jetzt General-Litzmann-Straße 20 2 05 12

**Königsberger Fahrgesellschaft m. b. H.**, + Heumarkt 4 \* 3 45 05

Während der Geschäftszeit sind unter vorstehenden Nummern zu erreichen:

1. Direktion
2. Buchhaltung, Veranlagung, Lohnbüro, Materialverwaltung
3. Betriebsabteilungen, Fuhrpark, Straßenreinigung, Müllabfuhr, Kiesgruben
4. Werkstätte, Stadthöfe u. Straßenreinigungsdepots

Außerhalb der Geschäftszeit:

1. Geschäftsf. Direktor Quitzrau (3 45 05)  
Wohn. Grünwaldstr. 2 34 83
2. Geschäftsführer Stadtamtmann Meyer, Wohn. Boeckstraße 2 2 31 53

Hausmeister Becker, Heumarkt 4 (3 45 06)  
Stadthof Freystraße (3 45 07)  
Außenbetrieb: Moditten 2 19 46

**Landw. Treuhandverband**, Lange Reihe 12 jetzt 3 87 81. 3 87 84

**Lerique** — jetzt Tiergartenstraße 49c 2 07 76

**Marktvereinigung d. deutsch. Forst- u. Holzwirtschaft** — jetzt Straße d. SA 65-67 3 59 23

**Mieran, Herbert** — jetzt Beethovenstraße 12 2 35 59

**Mixius, Dr. med.** — jetzt Steindamm 146 3 98 50

**Motag A.-G.** — jetzt Beethovenstraße 12 2 35 59

**Mueller, Benno** — jetzt Holländerbaumstraße 6 3 33 90

**Mueller, W.** — jetzt Holländerbaumstraße 6 3 33 90

**Naudszus** — jetzt Hoffmannstraße 22 4 55 89

**Nelson, Walter**, i. Fa. Nelson & Braeunlich, Steindamm 27-29 jetzt (3 07 03)

**NSDAP:**  
Ortsgr. Heumarkt — jetzt Bernsteinstraße 4 3 96 61

„Olex“ Tankanlage, Hafenbocken 5 jetzt 4 04 55

**Prill, Amanda** — jetzt Schönfließer Allee 26a 4 42 48

**Primus Traktorengesellschaft** usw., Aweißer Allee Nr. 59-65 4 07 85. 4 23 31

**Rackemann, Erich** — jetzt Schindkopstraße 28 2 14 64

**Reichsluftschutzbund**, Reviergruppe XII — jetzt General-Litzmann-Straße 94 2 50 33

**Rogowski, Otto**, Kaiserstr. 46a jetzt 4 49 46

**Schaefer, Bruno** — jetzt Richterstraße 19-21 2 27 97

**Schröder, Heinrich** — jetzt Niddener Weg 16 3 01 75

**Schulz, Gustav**, Albrechtstr. 6 jetzt 2 29 70

**Schwarz, Toni**, + Fr. Dentistin (9-12, 15½-17), Theaterplatz 5b 3 82 37

**Siemens Bauunion, G. m. b. H.** — jetzt Herzog-Albrecht-Allee 16 3 65 65

**Sonnabend, Fritz** — jetzt Lawnsken, Straße 1056 2 34 33

**Trunz, Walter** — jetzt General-Litzmann-Straße 71 2 46 23. 2 46 24

**Weise Söhne, Halle/S.** — jetzt Steind. Kirchenplatz 5 3 39 09

**Wilds, Artur** — jetzt Schleiermacherstraße 32 2 19 51

**Willuda, Emil** — jetzt Alter Garten 27 4 39 26

**Winkler, Aug. Albert**, + Likörfabrik, Dampfdestillation, Weinbrennerei, Weinkellerei, Schaumwein- u. Selterfabrik, Fabrik u. Kontor Mitteltragheim 36 3 38 51. 3 80 71. 3 60 87  
Flaschenverkauf, Burgstr. 11-12 (3 38 51)

**Winkler-Stuben, Burgstraße** 3 52 63 u. (3 38 51)

**Winkler-Stuben, Hohenzollernstr.**, (Steind. 24-25, Eing. Hohenzollernstraße) (3 60 87)

**Winkler-Stuben, Hufenallee** 57-59 2 12 58 (3 80 71) u. (3 60 87)  
Straße der SA 48 (Inh. Hegenbarth) 3 52 93  
Vorderroßg. 16 (Inh. E. Reich) 3 72 81

Steindamm 113 (Inh. G. Rowy) 3 65 07

Richard-Wagner-Str. 49 (Inh. R. Kratel) 3 75 10

Kneiph. Langg. 19 (Spatenbräu, Inh. Rehse) 3 10 80

Sackheim 103 (Samländer Hof, Inh. Strupat) 3 70 74

Alter Graben 24 (Inh. Clara Andreae) 3 03 14



# Provinzorte

## Abschwangen,

[Ostpr.]  
David, Erich, Kaufmann, Kneipen 28  
Schröter, Alfred, Lehrer, NSV-Ortsgruppenamtsleiter, Schule Kl. Waldeck 06

## Albrechtsdorf, Kr. Pr. Eylau.

Romahn, Bezirks- u. Ortsbauernführer 23

## Allenburg, [Kr. Wehlau].

Jordan, Rittergut Progen 1 18  
Schröder-Wolff, H., prakt. Aerztin 1 19

## Allenstein.

Alte Leipziger, + Leb.-Vers.-Ges. a. G., Bezirksleitg. Ullrich Markowsky, Wadanger Str. 58 72

Barwinski, Franz, früh. Schreiber, Polster- u. Dekor.-Gesch., Schillerstraße 23 22 31

Berger, Dr., Leutnant, Lutherstraße 7 25 19

Bürgermeisteramt, Trautzg-Nickelsdorf 32 08

Cornand, Georg, Kapitänleutn., Elsa-Brandström-Str. 12. I 33 78

Dittrich, Vincent, Malermeister, Hohensteiner Str. 75 23 36

Dolleschall, Albert, Oberstlt., Elsa-Brandström-Straße, Neubau Karzewski 27 40

Eivers, Bruno, Tabak- u. Süßwaren-Großhandlg., Hindenburgstraße 6 30 92

Fischer, Joseph 29 02: streichen.

Franzkowiak, Anna, Hebammenschwester, Adolf-Hitler-Allee 45 29 14

Fromm, Meyer-Israel 28 02: streichen.

Gerlach, Willy 25 03: streichen.

Giantz, Walter, Hauptmann, Elsa-Brandström-Str. 14 28 49

Gotthberg, von, Oberleutnant, Lutherstraße 9 23 78

Grzella, Willy 34 72: streichen.

Gutsverwaltung der Ostpreussischen Landgesellschaft 32 08: streichen.

Heunings, Malta 24 43: streichen.

Huwe, Alfred, Maurermeister, Herm.-Göring-Str. 31 32 57

Jacobsen, Carl, Regierungsassessor, Roonstraße 17 30 39

Joniskeit, Erich, Lastfuhrbetr., Götkendorf 34 76

Jmpertz, Gertrud, Schillerstraße 27 25 22

Kordowski, Bernhard 23 44: streichen.

Krieger, Hellmuth 20 38: streichen.

Krystofiak, L., staatl. gepr. Dentist, Adolf-Hitler-Pl. 1 27 81

Lampe, Werner, Oberleutnant, Horst-Wessel-Str. 40 32 80

Langermann & Erenkamp 31 73: streichen.

Leberecht, Hauptmann, Elsa-Brandström-Straße 14 32 98

Lewin, Emma 30 33: streichen.

Mahn, Walter, Dr., Oberstabsarzt, Roonstraße 59 29 06

Mantenfel, von, Oberleutnant, Frauenstraße 2 23 44

Markowsky, Ullrich, Bezirksl. d. Alten Leipziger Leb.-Vers.-Ges. a. G., Wadanger Str. 58 33 72

Mutius, von 23 78: streichen.

Nitag-Großtankstelle, Kaiserstraße 21 jetzt 29 50

Norkewitz, Rans, Bäckerinstr., Hohensteiner Str. 28 29 32

NSDAP: Ortsgruppe Bärenbruch, Schubertstraße 31 23 40

Bmnd Deutscher Mädcl 29 66: streichen.

Olex-Tankstelle, Erich Pahlke, Wilhelmstraße 29 27 65

Orlowski, Leo, Konfitüren, Richtstraße 27 27 71

Pausch, Georg, NSKK-Oberführ., Horst-Wessel-Straße 42 34 45

Pillarz, Herbert, Hptm. a. D., Inspektor d. „Zürich“-Versicherungen, Händelstr. 12. I 28 50

Preuß, Josef 27 70: streichen.

Putrakki, Hedwig, Korsettgesch., Adolf-Hitler-Platz 7 20 48

Wohn. Ad.-Hitl.-All. 10 (20 48)

Sauerbaum, Fritz, Baumeister, Hoch- und Tiefbau — jetzt Kurfürstenstraße 3 22 77

Wohn. Magisterstr. 10a 27 27

Scharnowski, Walter, Architekt, Str. am Langsee 29 32 82

Schlmansky, Ernst, Apotheker, Zeppelinstraße 20 20 15

Schreiber, Georg 22 31: streichen.

Schreiber, Georg s. Barwinski.

Schnitz, Herbert 24 46: streichen.

Seck, Erwin, Intendanturassessor, Roonstraße 20 24 46

Simon, Fritz, Oberst, Schillerstraße 9 31 73

Spickmann, Dr. 29 16: streichen.

Städtische Betriebswerke. zusetzen:

Wohn. Ingenieur Friedrich Setz, Schellerweg 6a 20 18

Wohn. Betriebsl. Ing. Heinrich Weber, Roonstr. 12 25 86

Todemann, Harry, Chronik-Vertrieb, Beethovenstr. 4 21 26

Tomaszewski, Georg, Fuhrhaltere, Fittigsdorfer Str. 21 15

Trunz, August, Dr. phil., Landwirtschaftsrat i. R., Schlageterstraße 11 32 85

Vick, Jochen, Straße der SA 12 30 33

Weihe, Dir. a. D., Kaiserstr. 26 20 63

Werner, Anton, Schmiedemstr., Straße der SA 40 34 32

Wirtschaftsgruppe Gaststätten- u. Beherbergungsgewerbe, Geschäftsst. Allenstein, Bahnhofstraße 2 30 27

Wolffheim, Dr. 20 48: streich.

Zacheja, Ernst, Gartenausführung u. Gartenbaubetrieb, Masurenstraße 33 51

Zander, Hermann 25 19: streichen.

Zantop, Reinhold 30 39: streichen.

Zickner, Hauptmann, Bahnhofstraße 74 27 50

Zientz, Adolf — jetzt Roonstr. 26 28 64

## Althristburg,

[Ostpr.]  
Gurski, Raifeisenkasse 09

Altfelde, [Westpr.].

Andres, Cornelius 2 02: streichen.

Gendarmerie: Gend.-Postenbereich Königsdorf üb. Marienburg (Westpr.) jetzt 2 97

Kathol. Pfarramt, Notzendorf 3 18: streichen.

Kraftfahrzeug-Werkstatt, Schwach. Kurt (2 79)

Kreissparkasse Marienburg, Hauptzweigstelle Altfelde 2 05

Nebe, Walter, Bauer, Fischau üb. Elbing 2 17

Schröder, Heinrich, Landwirt 2 02

Allinde.

Rosenbahn, Franz, Landwirt, Albrechtshof b. Allinde 37

Zahlmann, Emil, Bürgermeister, Hasenfeld, P. Allinde 38

Allmark, Westpr.

Grabert, Gertrud, Dentistin 1 84

Farschau 1 84: streichen.

Angerapp.

Bublitz, Willy, Uhren u. Goldwaren, Markt 60 4 70

Hein, Erich, Kreissportlehrer, Wilhelmstraße 134 4 74

Hirt, Dr. med., prakt. Arzt, Markt 111-112 4 73

Krause, Bürgermeister, Schlieben 4 71

Angerburg, Ostpr.

Zu streichen ist:

Gröning, Carl, usw. 2 28

Kasemir, usw. 4 09

Stasch, Ed., usw. 3 96

Neu aufzunehmen ist:

„Angerbürger Beobachter“, Bezirksausgabe der Rastenburger Zeitung 4 91

Autovermietung Malessa, + Schwenten 4 09

Beer, Clara, Papierhandlung, Schloßstraße 4 2 58

Danger, Carl, Friseurmeister, Kaserne 2 28

Feuersozietät für die Provinz Ostpreußen, Kommissariat Angerburg 5 49

Gästehaus Jägerhöhe am Schwanzeise b. Angerburg 2 14. 2 87. 2 94

Konrad, Hermann, Schneidermeister, Bahnhofstr. 1a 3 32

Malessa, Martha, + Fuhrgeschäft, Schwenten 4 09

NSDAP: Amt für Volkswohlfahrt, Ortsgruppe Angerburg 3 76

Ortsgruppe Angerburg Nord, Bismarckstraße 12 5 59

Ortsgruppe Angerburg Süd, Kreishaus 5 47

Piotrowski, Walter, Bäckerei u. Konditorei, Schloßstr. 6 3 96

Prawitt, Fritz, Lebensmittel, Neuer Markt 1 4 55

Rumney, Karl, Prov.-Oberstraßenmeister, Neuer Markt 4 2 52

## Arnsdorf, Ermland.

Wichmann, Leo, Dentist 53

Arys.

Arbeitsamt Lyck, Außenstelle Arys, Gartenstr. 5 2 63

Brombach, Eduard, Malermeister 2 87

Gendarmerie-Amt Tr.-Üb.-Platz, Arys, Bronsartstr. 21. II 2 84

Kröhnert, Werner, Gaststätte „Zum guten Tropfen“ 2 86

Krüger, Max, Kantine II, Offiziersheim Arys Nord 2 85

Aulenbach, Ostpr.

Ehleben, Bruno, Landwirt, Stierhof 1 87

Hunsalz, Fritz, Bauer, Staggen 1 96

Bärensprung.

Dwilies, Strigengrund 74

Metschulat, Hans, Mühle Binden (75)

Säge- u. Hobelwerke Binden, Güternahverkehr, Landwirtschaft (75)

Tornier, Herbert, Binden, staatl. gepr. Landw. (45)

Bartenstein, Ostpr.

Bartensteiner Mühlenwerke 4 44

zusetzen:

Bielecki, Obermüller (4 45)

Feeder, Lothar, Dr., Landgerichtsdirektor, Königsberger Straße 33 9 25

Gardemann, H. jun., Kirchenstraße 3 2 65

Hotel Bartensteiner Hof, Heißbad warm u. kaltes Wasser, Zentralheizg., Garagen, Eigentümer Paul Grzybienski 4 04

König, Dr., Oberarzt, Fahrbl. 14 3 57

Kontrollamt der L. V. A., Ostpr. — jetzt Johannierstr. 46 4 16

Modricker, H. 9 16: streichen.

Plettan, Fritz 5 86: streichen.

Wywianka, Gustav 2 65: streichen.

Benkheim.

Grünwald, Adoll, Fleischerstr. 1 49

Kirschner, Albert, Fleischermeister, Ortsstr. 107 1 85

Korpel 1 66: streichen.

Pest, Fritz 1 88: streichen.

Thams & Garis, Hamburger Kaffeelager 1 88

Wogenstein 1 87: streichen.

Bilderweilen,

Kr. Ebernode.

Zollinspektorenstelle: Zollaufsichtsstelle (G) Raschen 30

Bischdorf, Ostpr.

Braun, Aloysius, Fleischbeschauer, Santoppen 59

Goldau, August, Bauer, Heinrichsdorf 50

Schmidt, August, Fleischer, Santoppen 34

## Bischofsburg.

Erdmann, August, Brunnen- u. Pumpenbaugeschäft 3 09

Heyden, von der, Leutnant 4 31

Rogalle, J., staatl. gepr. Dentist 2 33

Strube, Gustav, Dr., prakt. Tierarzt, Seesir. 1 3 22

Viehverwertungs-Genossenschaft, Krs. Kößel, Nebenst. Bischofsburg 2 87

Bischofstein, Ostpr.

Zimmermann, Jos., Schmiedemeister, Wuslack 2 46

Bischofswerder,

Westpr.

Wollmann, Richard, Stellmachermeister, Webstuhlbau, Zubehör, Graudenzer Straße 16 41

Brandenburg,

Ostpr

Liebert, Max, Fleischermeister, Mühlenstraße 3 49

Braunsberg, Ostpr.

Albrecht, C., Garten-Restaurant, Straße der SA 27 7 85

Günther, Franz, Kfm., Kolonialwar., Str. d. SA 43 6 34

Bredinken,

Kraska, Brno, Hauptlehrer u. Kreisbildstellenleiter, Sternsee 10

Breitenstein,

Ostpr.

Gronwald, Karl-Helms, Dr. med., prakt. Arzt 1 28

Brückendorf,

Ostpr.

Forstdienststellen: Revierförsterei Kl. Gemmen 74

Unterförsterei Tomlack 79

Hahn 45: streichen.

Buddern.

Subkus, Otto, Lehrer, Gr. Budderschen jetzt 66

Christburg.

Kaminski, Fleischermeister, Markt 20a 2 78

Cranz, Ostpr.

Debelius, Heinrich 4 26: streichen.

Falk, Ernst, Dr. med., Facharzt I. orthopäd. Chirurgie, Gartenstraße, Ecke Möwenweg 4 26

Dittlacken,

Kr. Insterburg.

Perbandt, Willi, Bauer, Siegmundsfelde 48

Portukat, Präzident 42

Dönhofsdt, Ostpr.

Gräßlich Stolberg'sche Gutsverwaltung, Hauptgut Dönhofsdt 28

Gutselt, Reinhold 9

### Domnau, Ospr.

Demankowski, Otto, Bankbevollmächtigter, Bln.-Schöneberger Platz 1 (1 87)

Grubert, Gertrud 2 01: streichen.

Gunia, Erich, Dentist, Sprechst. 8-13, 15-18, Sbd. 8-13, Bln.-Schöneberger Platz 4 2 44

Kongehl, Hebamme, Lüdinghausenstraße 2 1 49

Kreditbank Barstenstein e.G. m.b.H., Geschäftsst. Domnau, — jetzt siehe Volksbank

Lange, Minna, Hebamme 2 01

Matern, Albert, Bau- u. Möbelschreiner 2 43

Rafel, E., Sattlermstr., Polstermöbel, Lederwaren, Bln.-Schöneberger Platz 11 1 51

Tammer, Ernst, Uhren, Gold- u. Silberw., Marktstr. 5 2 42

Volksbank Barstenstein e. G. m. b. H., Filiale Domnau, Ospr., Bln.-Schöneberger Platz 1 (Kassensunden 8-13, 15-17, Sonnabend v. 8-12) 1 87

### Doristhal.

Zollendienstellen:

Zollaufsichtsstelle Fichtenhöhe 13

Zollaufsichtsstelle Moosbach, Ospr. 14

### Dreimühlen.

NSDAP:

NSV Ortsgr. Dreimühlen 71

### Drengfurt.

[K.Rastenburg, Ospr.].

Türk, Franz, Inh. Fritz Türk, Kürschneri., Manufakturwaren Drengfurt 3 22

### Di. Eylau.

Dobschinski, Ewald, Fleischeri., Bahnhofstr. 48 2 84

Gaede, Dr. 2 72: streichen.

Tomm, Last- u. Personenwagenvermittlung — jetzt Bahnhofstraße 73 4 09

Wehrmacht: Wache Hindenburgkaserne 5 50

Wenzel, Herta, Modistin, Adolf-Hitler-Straße 6 2 72

### Dubeningen.

Richter, Ernst 8: streichen.

### Ebenrode, Ospr.

Zu streichen ist:

Droßmann, Wilh. 3 56

Horn, Hauptmann 3 76

Schwabe, Otto 4 92

Neu aufzunehmen ist:

Jednat, Fritz, jun., Fleischermeister, Goldaper Str. 25 3 56

Schmitteck, Ernst, Malermstr., Scheunenstraße 5 60

Loleit, Johann, Gasthaus Malissen 4 92

### Eichhagen, Ospr.

Westphal, Herbert, Kaufm., Stehblau 47

### Elbing.

Arendt, Horst, 32 84 — jetzt Friedrich-Räuber-Straße 3

Arenswald, Willy 28 14: streichen.

Bachmann, Fr., Kohlenhandlg., Mühlendstraße 5-6 27 10

Bark, Erich 38 07: streichen.

Berndt, Emil, Versicherungen aller Art, Vertr. „Deutscher Ring“, Mühlend. 91 22 22

Borowski, Georg 34 21. 34 22 — jetzt Berliner Str. 46

Burkart, Paul, Dipl.-Ing., Zentralheizungs- u. sanitäre Anlag., Herrenstraße 53 35 53

Brown Boveri & Cie. A.-G., 35 20 — jetzt Kluckstr. 32

Damerau, C. E., Inh. Fritz Range, Kohlen, Kartoffelholz-, Fuhrgeschäft, Johannisstr. 21 25 37

Deyda, Harald, Bau- u. Möbelschreiner, Tannenbergallee 299 30 50

Döppner, Alfred 30 07 — jetzt Kluckstraße 33

Dobers, Ernst, Dr. 41 45 — jetzt Hindenburgstraße 50

Dreher, Friedrich, Kolonialw. u. Feinkost, Talstr. 25 43 57

Dunsthelmer, A., Zigarr.-Spez.-Gesch., Friedr.-Wilh.-Pl. 5 40 68 Wohn.-Neust.Wallstr. 31 (35 41)

Eggers, Emil 35 53: streichen.

Eggert, Georg, Schneidermstr., Tannenbergallee 193 42 81

Fenske, Ernst 36 71: streichen.

Galbach, Hermann 27 74 — jetzt Bismarckstraße 7

Gebauer, Staatsanwalt, Eichhornstraße 9 40 66

Gannies, Hans, Kantine, Dritte Niederstraße 11 43 59

Gromelski, Erich, Dr. med., Facharzt f. Frauenkrankheiten u. Geburtshilfe Sprechst. 9-11 u. 16-17½, außer Mittw. u. Sbd. nachn., Adolf-Hitler-Str. 31. I 42 40

Janer, Otto, Dipl.-Ing., 27 16 — jetzt Friedr.-Wilh.-Platz 8, II

Kallnowsky, Gerhard, Stadtrat, Adm.-Schcer-Str. 13. I 42 27

Klinger, Bernhard, Holzhbearbeitungsmaschinen u. Werkzeuge, Schmiedestr. 9, II 42 51

Knolauch, Gottfried, Offenbaugeschäft, Wilhelmstr. 22 41 78

Kollwitz, Otto, Ltr.d.Flugferm., St. Dambitzer Str. 116 40 65

Küsterei von St. Annen, Grünstr. 26a 43 27

Lau, Johann, Inh. Kurt Lau 27 85 — jetzt Alter Markt 17, I

Lieder, Herm., Nachtl., Inh. Kurt Weiß, Ritterstr. 1 27 65

Malleis, Paul, Betriebsmonteur, Jahnstr. 4 43 16

Martini, Otto 38 91 — jetzt Heilig-Geist-Straße 32

Meierl, Bruno, Dipl.-Hdl., Handelsschuldirektor, Königsberger Straße 39 29 65

Mendthal, A., G. m. b. H., Likörfabrik u. Weinhdg., Königsberger Pr., Zweiggesch., Elbing, Alter Markt 20-21 42 38

Neubauer, Erich, Oberinspektor, Deutscher Ring, Vers.-Ges. Eisen.-Siedlg. 52 40 87

Neugebauer, Dr., Direktor des Städt. Museums, Königsberger Straße 38 (33 10)

NSDAP: Amt für Volkswohlfahrt., Ortsgr. Truso, Feldstr. 7 41 70

NS-Fliegerkorps — Standard 3, 30 93 — jetzt Fliegerstr. 3

Ostpreußenwerk A.-G. \* 23 41 — jetzt Rostocker Straße 1

Polz, Paul 21 66 — jetzt Wallstraße 8

Prasz, Gerhard, Kaufmann, Thumbergweg 2a 42 90

Rausser, Hauptmann 43 81 — jetzt Tannenbergallee 61

Reichsbahn-Güterabfertigung Benachrichtigungsstelle, Wagenbestellung, Auskunft über Wagenendienst 36 26 Wagenbestellung ausnahmsweise auch 23 75

Rotes Kreuz, Vaterl. Frauenverein 27 64: streichen.

Roy, von, Inh. Hans Bitter u. Schalkowski, Kolonialw., Likörfabrik, Weinhdg., Königsberger Str. 14 25 91

Schieck, Max, Dietrich-Eckart-Straße 13 41 75

Schoening, Otto, Sattlerei u. Peinlederw., Fleischerstraße 5 42 01

Schützlcr, Max 28 15 — jetzt Königsberger Straße 39

Städt.Bauhof, Fischer-Vorberg-1-2 40 64

Stargardter, Max 29 65: streichen.

Stargardter, Paul 34 63: streichen.

Sleinau, Hellmuth, Kohlenhdg., Admiral-Schcer-Str. 24 42 97

Stücker, Wilhelm 41 34 — jetzt Wilhelmstraße 52

Thiede, Alfred 26 86: streichen.

Tresckow, v., Major, Ziesestraße 67 40 29

Urbinat, Alfred, Roßschlachtereier, Paulikirchstr. 6 40 30

Waschull, Franz 32 39 — jetzt Alter Markt 28

Wehrmeister, E. P. 20 17 — jetzt auch Alter Markt 17

Willamowski, Oskar, Kolonialwaren, Spirituosen, Grubenwagen 60 43 58

Wolkowski, Heinrich 21 68: streichen.

### Engelstein.

Krieger, Ewald, Tischlermstr., Hartenstein 45

Krüger, Otto, sen., Engelstein 46

### Eydkau.

Zollendienstellen: Zollaufsichtsstelle (G) Romeiken 2 15

Zollaufsichtsstelle (G) Seebach 2 16

### Fichthorst.

[üb. Elbing].

Both, Egon 18: streichen.

### Fischhausen, Samland.

Echt, Bernhard 3 43: streich.

Kerski, Wilh. 2 63: streichen.

### Frauenburg.

Kraemer, Hugo, Kfm., Kolonialw., Gasthof „Zum weißen Schwan“, Langgasse 115 31

### Freystadt, Westpr.

Brozy, Bruno, Bez.-Schornsteinfegermeister 2 35

Zollendienstellen: Bezirkskommissar (G) Vertreter, Jahnstraße 1 2 65

Zollaufsichtsstelle (G) Gubringen 2 66

Zollaufsichtsstelle (G) Traupel 2 64

Zollaufsichtsstelle (G) Waldau 2 63

### Friedenberg, [Ospr.].

Boettcher, Heinz, Landwirt, Friedenberg 82

Friedland, Ospr. Berufsschule (Kreisberufsschule, Abtlg. Friedland) 3 56

Friesel, Max, Handelsvertreter 3 54

Störmer, Kurt, usw., Königsberger Straße 36 3 22

### Friedrichshof, Ospr.

Bernecker, Heinrich, Dr. phil., Diplomalw., Wilhelmshof (Wolfsbruch) 17

Fechner, Ernst, Dampfsägewerk u. Mahlmühle, Vereidigter Holz-sachverständiger 38

Zollendienstellen: Zollaufsichtsstelle (G) Gr. Spaliencien 72

Zollaufsichtsstelle (G) Lilienfelde 40

Zollaufsichtsstelle (G) Obmswalbe 61

### Georgenfelde.

Bürgermeister, Ebenau 12

### Gerdauen.

Maffern, Franz-Erich, vorm. H. Achenbach, Baugeschäft, Architekturbüro 4 85

Städtischer Schlachthof, Handwerkeraufenthaltsraum, Schlachthofverwaltung siehe Stadtverwaltung 4 08

Stein, Bürgermeister, Momehen 4 66

### Görtilen.

Mauer, Fritz, Bauer, Sannen, P Schloßbach 1 52

### Goldap.

Handelsschule 2 96: streichen.

Kassing 2 96: streichen.

Mantwill, F., Steinsetzmeister, Bergstraße 21 5 74

Pukrow, Karl, Obergerichtsvollzieher 4 41

Reichspost:

Postdienstellen: Amtsvorsteher 5 22

Amtszimmer 5 26

Annahme- u. Ausgabeschalter 5 27

Betriebsaufsicht 5 24

Briefabfertigung 5 25

Hauptkasse 5 21

Kraftfahr- u. Rentenst. 5 26

Kraftpostwerkstatt 3 45

Zeitungsstelle 5 23

Telegraphendienstellen: Auskunft im Ortsverkehr 8

Auskunft im Fernverkehr 0

Fernsprechrechnungsstelle 5 37

Aufsicht 8

Weitere Fernsprechdienststellen siehe Eingang der Teilnehmerliste.

### Goldschmiede.

Nitz, Gustav, Postamtman., Tannenwalde, Verlängerte Schulstraße 93

### Grammen, [Ospr. Süd].

Giese, Emil, Autofuhrgesch. 4

### Großgarten.

Siebenrock, Karl, Dr. med., prakt. Arzt 34

Groß Köllen, [Ospr. Süd]: Schmidt, Lehrer, Kl. Köllen, P Bergenthal 13

Großkosel. Zollaufsichtsstelle (G), Groß Sakran 64

Gr. Kuhren [Samland]. Groehn, Kurt 44: streichen.

### Gr. Lenkenau.

König, Willy, Manufakturwaren, Fertigung 35

Suplie, Fritz, Bäckerstr. 07

Wedereit, Franz, Landw. u. Güternahverkehr Hirschflur 09

### Gr. Leschiencn.

Zollaufsichtsstelle (G), Gr. Leschiencn 12

### Groß Lindenu, Bht.

Evangelisches Pfarramt Stargenberg 2 34

Tolklehn 234: streichen.

### Gr. Purden.

[üb. Allenstein].

Schinkowski, Franz, Fleischermeister 24

Tietz, Hermann, Autovermietung 23

### Gr. Schwansfeld.

Bertram, Hermann, Landwirt, Colbitzen jetzt 58

Schwalba, Bauer, Falkenau jetzt 59

### Großwaltersdorf, Ospr.

Kaiser, Walter, Rastenburg-Königsberg, Baubüro Großwaltersdorf 84

### Grünhagen, Ospr.

Roßmann, Friedrich 49: streichen.

Werner, Emil, Bauer 59

### Grumbkowsfelde.

Borcherl, August, Bauer, Wensken 22

### Güldenboden.

Braun, Emil, Bauer, Weeskendorf 49

Köhler, Otto, Generalvertreter d. Fa. Klausung Rabework 37

### Gumbinnen.

Ackermann, Hermann, Zweilinden 22 87

Babions, Leiter d. Deutschen Bank u. Discontoges, 29 71

Bauszus, Dr., Oberarzt, Erich-Koch-Straße 11 25 41

Berr, Major, Bismarckstr. 64 24 80

Buchstelle d. Landw. Buchführungsgenossenschaft e.G.m.b.H. — jetzt Bismarckstraße 26 20 77

Deutsche Bank 20 41

Nach Dienstschluß — jetzt Bankvorsteher Babions 29 71

Hahne, Oberstleutnant, Erich-Koch-Straße 17 23 59

Klinger, Gustav, Haushesitzer, Sodeiken 23 57

Küssel, Anna, Augenärztin, Erich-Koch-Straße 19 23 58

Lange, Gustav, Uhrmacher — jetzt Adolf-Hitler-Str. 9 24 46

Nagel, Walter, Major, Königsplatz 16. I 23 54

Paduck, Erich, Herrenartikel, Adolf-Hitler-Str. 16 24 94

Rhenania-Ossag, Mineralölwerke AG, Zweigniederl. Königsberg, Lager Gumbinnen 26 03

Saager, Paul, Brunnenstr. 11 21 50

Schreder, Oberst — jetzt Adolf-Hitler-Straße 14 24 52

Sturmverlag GmbH., Königsberg, Zweigniederl. Gumbinnen, Straße der SA 18 26 44

**Gurnen, Kr. Goldap.**  
Zollaufsichtsstelle (G), Sum-  
mau 21  
Zollaufsichtsstelle (G) Schar-  
nen 40

**Guttsstadt.**  
Frank, Alfons, Viehhändl. 4 49  
Sokolowski, Franz, Bauer,  
Battatlon 2 36  
Thater, Leonhard 2 21  
Wedig, Josef, Bürgermeister,  
Schwaben 4 48

**Haffwerder.**  
Lehmann, Adolf, Bauer 13

**Haselberg, Ostpr.**  
Unter Gendarmerie zu streichen:  
Gend.-Amt Haselberg 2 62  
Gend.-Posten Haselberg II 2 79

**Heiligenbeil.**  
Amt Karben, Dt. Bahnau 5 69  
Baltruschat, Gerhard, Kreis-  
beauftragter der HJ, Bismark-  
straße 31 5 66  
Blatau, R. u. Co., Speise- u.  
Kristalleis, Gr. Kirchenstr. 1-2,  
Balga-Strandhalle 5 70  
Hotel Schuttpelz, Inh. Fritz  
Schuttpelz, Markt 20 2 49  
Hopp, + Kreisoberinspektor:  
Landratsamt 2 72  
Wohnung: Dreßlerstr. 2 5 72  
Lechel, Kantinepächter, Flieger-  
horst 5 71  
Walter, Roudfunk, Fahrzeuge,  
techn. Artikel 3 57  
Wegel, Hellmut, Lastfuhrunter-  
nehmen, Fayerabendstr. 3 5 68  
Wulfes, Karl, Kreisamtsleiter  
der NSV., Bismarkstr. 18, II  
5 73

**Heilighthal, Ostpr.**  
Block, Theodor, Hauptlehrer 3 08  
Quandt, Vitas, Lehrer u. Orts-  
gruppenf. der NSDAP Blanken-  
berg 3 07

**Heilsberg.**  
Behlau, Bruno, Bauer, Roggen-  
hausen 6 17  
Giese, Viktor, Ingenieur, Haupt-  
amtl. Brandschauer, Adolf-Hitler-  
Straße 10 6 16  
Kreisjägermeister + für den  
Jagdkreis Heilsberg s. Liewen-  
berg 1  
Krex, Karl, sen. 574: streich.  
Markstadt, Dr. — jetzt Adolf-  
Hitler-Straße 46 5 98  
Opel-Kundendienst, + Kurt  
Spieck, Kirchenstorstr. 28 6 20  
Reichsluftschutzbund Orts-  
(Kreis-)Gruppe Heilsberg 6 15  
Spieck, Kurt, + Opel-Kunden-  
dienst, Kirchenstorstr. 28 6 20  
Zantopp — jetzt Kirchenstr. 14,  
3 10

**Herdenau.**  
Boersch, Erich 78: streichen.  
Friederici, Max, Kfm., Groß-  
heidenstein 18  
Mallunat, Kfm. 18: streichen.

**Herzogsrode.**  
Corvinus, W., Dipl.-Ing., Fa.  
Kirchhoff, Asphalt. u. Kunst-  
straßenbau, Plaudorf 31  
Bei Gendarmerie:  
Gend.-Distrikt III 31: streichen.

**Hohenbruch.**  
Cassée, Fritz, Dentist 16

**Hohensalzberg.**  
Olbrich, Lehrer, Burental 50

**Hohenstein, Ostpr.**  
Dogge & Hübner, Tiefbaugesch.,  
Geschäftsst. Hohenstein (Ostpr.),  
Hindenburgstraße 4 2 97

**Hoverbeck.**  
Alexander, Max, Fleischbesch.,  
Rechenberg 16

**Ilmenhorst.**  
Erdtmann, Walter, Bauer 20

**Instenberg.**  
Anwaltszimmer im Amts-  
gericht, Siehrstr. 1 34 28  
Dorsch, Erich, Prokurist,  
Moltkestraße 3 34 29  
Drogerie Kronen, Paul Kollwitz  
506: streichen.  
Gerullis, Gustav, Ökonom,  
Magritschballe altes Landgestüt  
34 26  
Gudath, Kurt, Kreiskriegerführ.,  
Lutherstraße 1 34 33  
Kreisbildstelle Instenberg, +  
Leiter: Nagorny, Ziegelstr. 26,  
34 32  
Nagorny, + Werklehrer, Ziegel-  
straße 26 34 32  
NSDAP: zusetzen:  
60. H-Standard, Hindenburg-  
straße 17 12 28  
Osterroth, Willy, Baumaterial-  
Großhandlg., Spez.-Abtl., Fliesen  
u. Wandplatten, Träger, Draht-  
stifte, Luisenstr. 26 7 25  
Pusdrowski, Franz, Ing., Tief-  
baugeschäft, Kornstr. 7 34 31  
Reich, Paul, Polsterer u. Deko-  
rateur, Mühlenstraße 2 34 30  
Schäfer, Fritz, Gen.-Vertr. d.  
Allianz u. Stuttg., Flutgasse 4/5  
34 27  
Thiesies, Otto, + Inh. d. Fa.  
Gaidies u. Thiesies, Waldhauser-  
straße 6 (5 46)

**Johannisburg, Ostpr.**  
Berg, Reinhold, SA-Obersturm-  
bannführer, Graf-York-Str. 43  
NSDAP:  
Hitler-Jugend, Bann u. Untergau  
Johannisburg, Lycker Str. 2  
4 57. 3 83

**Jonkendorf.**  
Sahlmann, Otto, Autovermietg.,  
Steinberg, P. Jonkendorf 32

**Kanitz.**  
Dreistein 36: streichen.  
Ewert, Otto, Bauer, NS-  
Schwesternstation Paulswalde 30

**Kanthausen.**  
Odzuck, Franz, Molkerei Mixeln  
85  
Wersenger, Fritz, Großstangen-  
wald 84

**Karwen.**  
Grabosch, Karl, Tischlerei,  
Grabenhof 14

**Kassuben.**  
Reimelt, Helmuth, Lehrer,  
Schule Tannenmühl 39

**Kleingnie.**  
Deutschmann, Wilhelm, Bür-  
germeister, Kiebiendorf üb. Bo-  
kellen 52  
Naujock, Bürgermeister, Petri-  
neusaß 35  
Reckmann, Hans, Dr. med.,  
prakt. Arzt, Sprechst. vorm.  
9-11, nachm. 16-17 außer  
Mittw. u. Sbd. 22

**Kl. Nuhr.**  
Krieger, Hermann, Bauer, Gr.  
Nuhr 12

**Kobulten, [Ostpr. Süd].**  
Dreier, Oskar, Mühle Neudank-  
heim, P. Kobulten 02

**Korschen.**  
Ankermann, Bürgermeister,  
Paaris 2 74  
Dauermilchwerke Korschen  
G.m.b.H., Deutsche Straße 1 34  
Reichsbahn:  
Güterabfertigung Langheim 2 71  
Steinkamp, Hauptlehrer, Stan-  
desbeamter, Ortsgr.-Leiter der  
NSDAP Langheim 2 00

**Kraukeln.**  
Reichsbahn-Güterabfertigung  
Dankfelde 31

**Kruglanken.**  
Kröhner, Helmut, u. Co.,  
Manufakturwaren 22  
Motulski, J. 22: streichen.

**Kuckerneese, Ostpr.**  
Gewolies, Otto, Kolonialw. u.  
Gartenrestaur. Kloken 3 14  
Kroll, Erich 3 14: streichen.  
Löwrigkeit 2 48: streichen.  
Mertins, Anna 2 37: streichen.  
Reichsarbeitsdienst-Abt. 1/14  
Kloken 2 66  
Schipporell, Karl, Lehrer, Neu-  
sorge, P. Sköpen. 3 51

**Kussen.**  
Rohmoser, Franz, Landwirt 40

**Kutten, Kr. Angerburg.**  
Anders, Albert, Autovermietg.,  
Tankstelle Jakunen 09

**Landberg, Ostpr.**  
Aust, Emil, Schlossermstr. 3 62  
Bukowski, Adolf, Fleischerei  
u. Viehvertreiler 3 28  
Karusselt, Gert, Eisenhandlg.,  
Hofstraße 14 2 57  
Reichsbahn, Bahnmeisterei 2 36  
Schmidt, Carl, Bäckerei  
263: streichen.  
Willamowski, Kurt, Bäcker-  
meister, Markt 25 2 63

**Laukischken.**  
Olsen, Gunnar, Dr. med., prakt.  
Arzt u. Geburtshelfer, Sprechst.  
8-10 Uhr, Laukischken 96

**Lichtenfeld, Ostpr.**  
Tolkmitt, Georg, Bauer, Schlep-  
stein 98

**Liebfelde, Ostpr.**  
Hirt, Walter 247: streichen.  
Hohmann, Kurt, Dr. med., prakt.  
Arzt, Sprechst. wochentags 8-12  
Uhr 2 47  
Gregorzewski, Eduard, Gast-  
haus zum Bürgerhof 3 56  
Schulz, Else, Putz-, Weiß-,  
Wollwaren 2 91

**Liebstadt, Ostpr.**  
Dorschewski, Bernh., Flei-  
schermeister, Markt 9 2 58

**Liewenberg.**  
Ruhnau, Alfons, Fuhrhalter,  
Reichenberg üb. Heilsberg 45

**Lindengarten.**  
Leuchtenberger, Horst, Gast-  
wirt, Hüttenfelde jetzt 14  
Timsries, Wilhelm, + Land-  
wirt, Gü Hüttenfelde jetzt 05

**Lindershorst.**  
Gendarmerie:  
Gend.-Posten, Bezirks-Oberwacht-  
meister Lissmann, Linders-  
horst 2

**Liskaschaaken.**  
Preiß, Leonhard, Bauer,  
Schmiedehnen 56  
Scheffler, Erika 56: streichen.

**Lötzen.**  
Zu streichen ist:  
Gonswa, ders. Wohnung Wald-  
allee 7 15  
Gregorzik, L. 5 64  
Homm, Frieda 4 39  
Kochmann, Ernst 2 47  
Krumpelt, Dr., Major 7 52  
Lickmann 3 89  
Thrun, Senta 3 01  
Neu aufzunehmen ist:  
Andersen, Hans, + Direktor  
bei der Bank der Ostpr. Land-  
schaft 3 77. 5 33  
Borrmann, Kurt, Möbelhaus,  
Markt 11 2 47  
Dombrowski, Fritz, Bäcker-  
meister, Neundorfer Str. 26,  
6 03  
Gorny, Ewald, Speiserestaurant  
u. Café, Markt 16 4 39  
Kleine-Benne, Major, Bismark-  
straße 9 7 52  
Kümmeck, Kantine Steinmetz-  
kaserne, Schloßstr. 7 3 89  
Paprotka, Dr., prakt. Arzt,  
Sprechst. 9-12, 16-17 Uhr 4 60  
Preuß, Otto, Dampfbäckerei,  
Wolfsee 7 34  
Schwikowski, B., Sattler- u.  
Polsterwerkstätte, Lycker Str. 45,  
5 26  
Thomeschat, Fritz, Dr., Zahn-  
arzt, Sprechst. 9-12 u. 15-18,  
Markt 12 3 01  
Wagner, von, Dipl.-Ing., Ürtl.  
Bauleiter der Umgebungsstr.  
Angerburger Allee 3 53

**Ludwigsort.**  
Moeller, Curt 150: streichen.

**Ludwigswalde.**  
Radau, Otto, Bauer u. Bürger-  
meister, Gollau 28

**Lyck.**  
Duddeck, Heinrich, Altwaren  
u. Möbel 5 40  
Gend.-Abtl. Dreimühlen, Gend.-  
Oberstr. Klingberg, Kaiser-  
Wilhelm-Str. 68 4 25  
Kirstein, M., Kurz-, Weiß- u.  
Wollw., Kaiser-Wilhelm-Str. 56  
4 07  
Kulesa, G., Krim.-Obersekretär  
6 95  
NSDAP:  
Amt für Beamte u. RDB Kreis  
Lyck, Kreisamtsleiter Mur-  
schewski 4 78  
Schülke, Bismarkstr. 5 47  
Waschk, Am Rathaus 6 91  
Weiss, Hauptmann, Soldauer Weg  
6 92

**Mallwen.**  
An- u. Verkaufs-Genossen-  
schaft e.G.m.b.H., Gumbinnen,  
Zweigst. Mallwen 71  
Hartkopf, M., Dr. med., prakt.  
Ärztin 24  
Spurfeld, August, Brunnen-  
bauer 70

**Manchenguth.**  
Dombrowski 9: streichen.  
Lawrenz, Eduard, Lehrer 20

**Marienburg, Westpr.**  
Zu streichen ist:  
Haase 26 89  
Holka 27 24  
Illas 25 75  
Kaubarsch 23 86  
Klein, Walter 26 67  
Lück, Dr. 22 26  
Nathan, Isidor 26 77  
Neumann, Adam 25 29  
Passarge, O. 26 70  
Schmidt, von 24 14  
Neu aufzunehmen ist:  
Königshofer, Franz, Neustadt 28 27 72  
Neske, Ernst, Ulmenweg 120 24 87  
NSDAP:  
NS-Frauensschaft, Langg. 26 24 40  
Preuß, Kurt, + Daimler-Benz 24 14  
Rauli, Cecilie, Bechlergasse 24 63  
Schmidt, August, Korb-, Bürst-,  
Seilerwaren, Waschmittel, Kuhl-  
mannsgasse 6 27 62  
Sido, Max, Dr., Müblengraben 25 22 98  
Sobetzki, Franz, Junkergasse 24 79

**Marienwerder, Westpr.**  
Zu streichen ist:  
Danziger, M., Nachf. 21 52  
Flatauer, Max 20 62  
Haß, Benno 25 87  
Neu aufzunehmen ist:  
Bolz, Julie, Hebamme, Schmale  
Straße 19 24 50  
Flick, Erhard, Erster Staatsan-  
walt, Bergstr. 15 27 19  
Ims, Rudolf, Vieh- u. Schweine-  
handlung, Hindenburgstr. 12 24 40  
Janetzki, Hans, Hauptagentur d.  
„Nordstern“ Versicherungen all.  
Art, Berliner Hagelversich. von  
1832, Erich-Koch-Str. 2a 23 98  
Kornel, Artur, Kolonialwar.,  
Gastst., Auffahrt, Kohlen, Briketts,  
Holz, Koks, Getreidemarkt 4 25 87  
Landgestüt Liebenenthal 20 30  
Geschäftszimmer (20 30)  
Landstallmeister Ehlers 26 93  
Zichm, Kantinepächter 25 35  
Orlowski, Waldemar, Viehhänd-  
ler — jetzt Poststr. 6 23 15  
Pestke, Wilh., Nachf., Uhren,  
Gold- u. Silberw., Optik, Adolf-  
Hitler-Straße 49 22 05  
Regierung: zusetzen:  
Grenzpolizei-Kommissariat 23 48  
Utesch, Gertrud, Putzgeschäft,  
Marienburger Str. 8 21 52

**Markushof, [Westpr.].**  
[üb. Elbing].  
Quapp, Franz, Bauer Kronsnest  
1 25

**Mehlsack.**  
Angrick, Hubert, Bücherrevi-  
sor, Heilsberg, Vorstadt 1 3 94  
Ruhnau, Franz 2 95  
Stadtverwaltung Schlachthof  
2 96

**Mensguth.**  
Olschewski, M., Hebamme 78

**Melgelhen.**  
Engeltried, Karl, Generalvertr.  
u. Fabrik d. Fa. L. Bauer & Co.,  
Kl. Auheim a. M., Fahrräder,  
Motorräder, Lichtanlagen, Fahr-  
radanbänger, Forstweg 12 3 08  
Kornhuber, Helmut, Dr.,  
Landgerichtsdirktor, Königs-  
weg 10 2 26  
Weidle, Käte, Frau, Birkenweg  
3 61

**Milken.**

Bettels, Lehrer, Schule 01

**Mohrungen.**

Begenat, O., Schuhmachermstr., Fleischerstraße 6 5 32

Brechtel, Dr., Major, Veitstr. 6 5 24

Kirchhoff, F., Asphalt und Teerstraßenbau, Baubüro Mohrungen, Viehmarkt 2 5 29

Koriath, Dipl. Landwirt, Adolf-Hitler-Straße 16a 5 33

Krause, Aug., Dentist, staatl. gepr. Karl-Freyburger-Straße 4 4 83

Neßlinger, Major u. Abt.-Kdr. 4 76: streichen.

Reichsbahn: Bahnmeisterei 1 Mohrungen 2 70

Ußgelkat, E., Feinkost, Obst, Südfrüchte 5 34

**Motzfelde.**

Stotzka, Friedrich, Bauer, Nenschleuse 1

**Mühlhausen.**

[Kr. Pr. Holland.]

Franke, Ella 146: streichen.

Kaufmann, Robert, Bahnhofswirtschaft 1 46

**Mulden [Ostpr.]**

Peterson, Alfred, Revierförster, Ilmengrund 5 7

**Neidenburg.**

Bendzulla, Wilh., Schuhhaus, Holzschuh- u. Pantoffelbr. 5 09

Bolesla, Ernst, Klempnermstr., Bauklempn., Installationsgesch., Deutsche Straße 5 07

Dibowski, Emil, Tischlermstr., Bautischlerei, Möbel- u. Sargmagazin, Hindenburgstr. 14 5 08

Plewka, Hebamenschwester u. Plewka, Schuhmachermstr., Kirchplatz 4 63

**Nemmersdorf, Ostpr.**

Eske, Karl, SA-Sturmführer, Rotenkamp 9 8

Sanden, v., Gutsverwaltung, Richtfelde 16

Schneider, Landwirt 16: streichen.

**Neuendorf.**

Kurisches Hoff, Landjahrlager Gallgarben 43: streichen.

Wichmann, Franz, Landwirt, Gallgarben 43

**Neuhausen.**

Kr. Königsberg, Pr.

Nürnberg, Paul, Mandeln üb. Königsberg (Pr) 5 1 96

Wischnewski, Fritz, Lastautofuhrbetrieb, Mandeln 2 45

**Neukuhren.**

Babinski, Hans, Elektromstr., Schmiedestraße 1 90

Gaudig, Dr. med., prakt. Arzt und Geburtshelfer 2 18

Gemeindeamt Battau 1 53: streichen.

König, Richard 1 94: streichen.

Labinski, Hans 1 90: streichen.

Thalau, Hermann, Landwirt, Battau 1 53

**Neunassau.**

Ritter, Lehrer und Kantor 07

**Niklaskirchen.**

Peters 59: streichen.

**Nikolaiken, Ostpr.**

Ganzert, P., Landwirt, Spirdingsblick b. Nikolaiken, Ostpr. 1 27

Kurhaus Beldahnee, + Inh. K. Degen, Fremdenzimmer, Angelagelegenheit, Post Nikolaiken, Ostpr. 2 01

Sadowski II, Otto, Landwirt, Schaden 2 12

**Nordenburg.**

[Kr. Gerdauen.]

Hoffmann, Franz, Tischlermstr., Bau-, Möbel-, Sarglager, Gartenstraße 70 2 47

Mack, Friedrich, Landw. u. Fuhrbetrieb, Friedenschhof 2 05

Märkische Wachsschmelze Luxor-Hirse Korn, Kommand.-Ges., Berlin-Kaulsdorf, Zweigniederl. Nordenburg 2 46

Mecklenburg, Wohnung — jetzt Kirchenstraße 18 1 69

Muhlack, Artur, Töpfermstr., „Summa“ Damerbrandöfen, Langestraße 139 2 48

Olschewski, Hermann, Malermeister, Bruchstr. 105 1 71

**Ortelsburg.**

Luftschuttschule Ortelsburg. Stud.-Ass. Jaeschke, Lehmaner Weg 5 5 66

Haß, Heinrich, Elektromeister, Niederstraße 5 3 10

Sträter, Hermann, Vertr. d. „Wertholz“, Erich-Koch-Str. 11 5 67

**Osterode, Ostpr.**

Baptistengemeinde, Prediger W. Schmidt 5 75

Butz, Hermann, Buch-, Papier- u. Schreibw., Straße der SA 11 6 00

Emmrich, Gustav, + Kaufm., Friedrichstraße 7 (2 98)

Mittag, Erwin, Inh. Fritz Marcussen, Viehgroßhdg., Blumenstraße 3a 5 65

NSDAP: Ortsgruppe Arno Kallweit (NO), Wilhelmstraße 39 4 02

NS-Pfiegerkorps Sturm 7/3, Friedrichstraße 1 4 33

Schulz, Karl, Spezialgesch. für Herren- u. Knabenbekleidung, Alter Markt 16 9 64

**Palnicken.**

Polleit, Richard, Bäckerstr. 60

Schmittke, Adolf, Tischlerei 16

**Passenheim, [Ostpr. Süd].**

Bielecki, Emil 98: streichen.

Pawlowski, Dr. med., prakt. Arzt, Gartenstr. 8 [1 98] 9 8

**Peitschendorf.**

Passarge, Walter, Dr., prakt. Arzt 69

Sdrenka, Gustav, Baugeschäft, Peitschendorf 5 8

**Perlswalde.**

Groppler, Carl, Bürgermeister von Raudingen, Sutzen üb. Angerburg 39

**Pillau.**

Allgemeine Elektrizitätsgesellschaft, AEG, Baubüro Pillau, Breite Str. 4 5 00

Brausewetter, Franz, Kolonialwaren, Feinkost, Spirituosen, Pillau-Neutief 5 19

Dehning, Henry, vorm. Adolf Stock, Baunternehmung, Brunnen, Zweigniederl. Pillau, Breite Straße 40, Baustelle Hinterhofen 4 68

Ehmer, Dr., Zahnarzt Fredigerstraße 7, Sprechst. 9—12, 15 bis 18 außer Sonnab. nachm. 5 01

Fahle, Wilhelm, Gärtner, Siedl. Camstgall 5 18

Fischer-Fachschaft, Pillau, Siedlungsstr. 12 5 02

Francke-Werke, A.-G., Pillau-Neutief 5 03

George, Ewald, Orts- u. Bezirksbauernführer, Neuhäuser 5 04

Großtankstelle „Seedienst“, Verwalter G. Brandt, Diesel-Shell, Bunkerstation. Sämtliche Benzine sowie Auto- u. Motorenöle 5 06

Grünbaum, Gerhard, Meierei, Kolonialw., Camstgaller Str. 20 5 05

Januschewitz, Kurt, Dentist, staatl. gepr., Sprechst. 9—13 u. 15—18 außer Sbd. nachm., Tannenbergstraße 25 5 07

Metzger, Karl, u. Co., Pillau-Neutief, Unternehmung f. Beton- u. Tiefbauten 4 87

Nötzel, Max, Autofuhrbetrieb, Turmbergstr., Pillau 2 5 08

Olszewski, R., Uhrmacher, Langgasse 20a, Pillau 2 5 22

Petschleit, Ernst, Kurhausstraße 1, Neuhäuser 5 11

Scherwita, Walther, Kaufmann, Ehlersstr. 11, Neuhäuser 5 12

Schmidt, Otto, Bücherrevisor, Helfer in Steuersachen, Königsberg (Pr) 9, Vogelweide 2, Ruf 2 52 09, Zweigst. Seestadt Pillau, Königsberger Str. 6 5 10

Schuster, Karl, Regierungsbaumeister i. Pa. Siemens-Bauunion G. m. b. H., Steenkestr. Holzhaus 5 13

Stadtverwaltung: Verkehrsamt der Seestadt Pillau, Königsberger Str. 3 5 15

Wohlfahrtsabt. der Seestadt Pillau, Lizenstr. 3 5 16

Trampnau, Fritz, Malermeister, Schulstraße 5 5 14

Verkehrsamt der Seestadt Pillau, Königsberger Str. 3 5 15

Wohlfahrtsabt. der Seestadt Pillau, Lizenstr. 3 5 16

Zollaufsichtsstelle, Jakob-Liedtke-Straße 5 17

**Plibischken.**

Ley, Viktor 5

**Pohelthen.**

Wittrin, L., Schmiedemstr., Regengeb. Metallbearbeitung, Leit., sanitäre u. Heizungs-Anl. 2 40

**Pötschendorf.**

Schmadtke, Heinz 20

**Posmahlen.**

Schule Stablack, Schulleiter 12

Selfert, Arnold, Baugesch., Baubüro Domtau 21

**Powayen.**

Bernhardt, Oberleutnant (W) 73

Richter, Robert, Hoch- u. Tiefbau, Forken, Baubüro 60. 79

Umann, Hans 73: streichen.

**Pr. Eylau.**

Kassing, Helmuth, Tabakwaren, Spirituosen, Markt 8 5 42

Schink, Karl — jetzt Königsberger Straße 3 55

Schramm, Stabsleiter, Adolf-Hitler-Straße 5 5 41

**Pr. Holland.**

Elsners Bierstuben, „Zum Leibbusaren am Markt“ 3 27

Koprad, DFK-Hauptführerin, St. Gerogerweg 27 5 58

NSDAP: 14-Sturm 3/66 5 59

Rieß, Dr. 5 45: streichen.

Sypitzki, Ida 2 60: streichen.

Versick, Hugo 2 19: streichen.

Ziemann, Erich 2 53: streich.

**Pr. Mark, Westpr.**

[üb. Elbing].

Gemeinde Woltsdorf Höhe üb. Elbing 31

**Prosiken, Ostpr.**

Jezirowski, Artur, Bahnspedition, Fuhrhaltere 2 38

**Puppen.**

Kurhaus, Dieblitzthal, Inh. H. Banaschewski 6

**Queetz [Ostpr.]**

Hahn, Alired, Bauer, Rosengarth 40

**Ragnit.**

Kausch, Max, Bauunternehmer, Siedlungsstraße 2 2 03

Kleinke, Artur, Rechtsanwalt, Wohn.: Landrat-Penner-Str. 9a Markt 2 2 02

Kostrzewe, Paul, Germania-Drogerie, Markt 5 3 66

**Rastenburg, Ostpr.**

Ackermann, Major, Dt.-Ordensstraße 48 6 33

Damenschneider-Innung zu Rastenburg, Friedrichstr. 10 2 15

Kantowski, Horst, Hindenburgstraße 36 6 69

Nitsch, Kurt, Gr. Galubunen 6 08

Rodat, Provinzialstraßenmeister 2 29

Stegemann, C. A., Vervielf.-Apparate, Schul- u. Bürobedarf, Schreibmasch., Bücher, Schreibw. (Dekorationsmaterial) 2 63

Thimm u. Zereike, Bau-, Möbeltischlerei, Angerburger Straße 23 5 01

Wentz, Wilhelm, Dr., Assistenz-Arzt, Straße der SA 18 4 80

**Rauschen, [Samland].**

Bethke, Gustav 2 79: streichen.

Harder, Ernst, Malermeister, Kühnstr., am Dünenbf. 2 79

Meiser, Hans-Joachim, Haus Lauterbach 4 31

**Reuss, Ostpr. Süd.**

Pentzek, Wilhelm, Bauer, Dorschen, Kr. Lyck 19

**Rhein, Ostpr.**

Gorontzi, Robert, Kaufhaus 1 40

Kewitz, Rudolf 1 16: streich.

Malessa, Otto, Fleischermeister, Nikolaiker Straße 11 2 01

Schumann, Willy, Elektro-, Radio-Gesch., Lötzener Str. 37 1 97

**Riesenburg.**

Behr, Erich, Fleischermeister, Lindenstraße 10 4 65

Mundt, Klara, Hebamme, Lindenstraße 14 4 00

**Rosenberg, Westpr.**

Hantel, Max, Lastwagen- u. Personenwagen-Vermietung, Markt 15 2 90

**Rositten, über Zinten.**

Blank, Alfons, Tiefbaunternehmung, Heilsberg-Schlauthienen 55

**Roßberg, Ostpr.**

Weinowski, Emil, Viehverteiler, Jägerkrug 10

**Rudau.**

Kr. Fischhausen.

Klammt, Baufirma, Kbg. (Pr), Baustelle Reichsautobahn, Samlandküste, Los II, Sandhof 87

**Saalfeld, Ostpr.**

Rang, Curt 3 49: streichen.

**Sarkau.**

Schlagbaumwärterhaus, Sarkau 18

**Schillfelde.**

Kr. Schloßberg, Ostpr.

Gudat, August, Tischlermeister 69

**Schippenbeil.**

Bartel, Albert, Vieh- u. Pferdehdg., Rastenburger Str. 7 3 49

Bewer, Ewald, Fleisch- u. Wurstwaren, Mühlenstraße 4 3 48

Hohendorf, Otto, Schuhwaren, Markt 2 2 41

Jacoby, Siegfried 2 41: streichen.

Losch, Otto, Frisiersalon, Parfümerie, Mühlenstraße 14 3 51

Stadtschule 3 50

**Schirwindt, Ostpr.**

Bezirkszollkommissar 05

Gehelme Staatspolizei: Grenzpostenposten Schirwindt 58

Paßnachschaustelle Schirwindt 38

Lange, Wilhelm, Landwirt, Ostdorf 53

Patschke, Otto 60

Treibacher Chemische Werke A.-G., Wien VIII, Vertr. Ostpr., Otto Patschke 60

**Schloßbach.**

Bendrat, Fritz, Viehverteiler, Kl. Schloßbach 38

Birnbacher, Emma, Hebamme 59

**Schloßberg, Ostpr.**

Adomat, Lehrer, Bohlandstr. 16 + 5 21

Biobert, Franz, Malermeister, Maler- und Lackierwerkstatt, Markt 15 5 20

Katholisches Pfarramt 5 09

Kreisbildstelle, Bohlandstr. 16 + 5 21

Merinat, Karl, Ofenbaugeschäft, Herm.-Göring-Straße 15 5 19

**Schnellwalde, Ostpr.**

Ev. Pfarramt, Pfarr. Philipp 53

**Schönfelde, Bhf.**

[üb. Allenstein].

Konegon, Paul 15: streichen.

**Schrombehnen.**

NSDAP: Ortsgruppe Schrombehnen 57

Rautenberg, R. 09: streichen.

Treptan, Kurt, Landwirt, Fabiansfelde 09

**Schugstien.**

Schalz, Fritz, Bauer, Neuhof 38

**Schwalbental.**

Geu, Dr. med. vet., prakt. Tierarzt 87

**Seeburg, Ostpr.**

Bahr, Georg, Bauer, Abb. 1 97

Klein, Margarete, Lebensmittel, Feinkost, Markt 31 1 96

**Sensburg.**

Albrecht, Eduard, Gasthaus u. Speisewirtschaft, Fremdenzimmer, Adolf-Hitler-Straße 48 3 69

Kreisbildstelle Sensburg, Lehrer Weyrowitz, Mertinsdorf 4 93

Schröder, Fritz, Sarg-Magazin, Leichenausstattungen, Transport nach allen Orten, Adolf-Hitler-Straße 54a 4 83

Städt. Fremdenverkehrsbüro, Gr. Markt 11 3 39

**Skirwiet.**

Kröhnke, Erhardt 7: streich.

Schönrock, Paul, Gastwirtsch. 7

**Skottau.**

Büttner, Bürgermeister 10

**Sodargen.**

Kr. Ebenrode (Ostpr.).

Städter, Emil, Bauer, Ebenfelde, P Tegnerskrug üb. Schloßberg, Ostpr. 23

**Sodehnen.**

Kr. Angerupp.

Zu streichen ist:

Rosenhahn, Wilhelm 1 75  
jetzt zu erreichen unter Altlinde 37

**Sommerswaide,**

Kr. Schloßberg Ostpr.

Zolldienststellen:

Zollaufsichtsstelle Grenzheide 30

Zollaufsichtsstelle Serbenten 28

Zollaufsichtsstelle Tanneck 29

**Sonnenborn,**

Kr. Mohrungen.

Hahn, Erich, Lehrer 16

**Stockheim.**

Gemeinde Eisenbart, Stattaus, Bürgermeister 42

**Stuhm.**

Kreisverwaltung \* 1 91

Zusetzen: Durch die Zentrale ist zu erreichen: Kreisstelle des Deutschen Roten Kreuzes

Nach Dienstschrift zu erreichen:

Kreisstelle d. Deutschen Roten Kreuzes 8 02

Strauß, Johann 8 01

**Sturmhübel.**

Czinczoll 46: streichen.

Görigk, Johann, Landwirt u. Gemeindekassenverwalter 46

**Tapiau.**

Brauerei u. Malzfabrik Kinderhof — jetzt Altstr. 14 [3 85] 1 85

Braun, Friedrich, Auto- und Omnibus-Vermietung, Adolf-Hitler-Straße 53 2 57

Riemann, Bürgermeister, Frischenau 2 56

Schindelmeyer, Siegfried [3 74] 1 74: streichen.

**Tharau, Bahnhof.**

Ev. Pfarramt Jesau, Pfarrhaus 69

**Tiedmannsdorf.**

Magdalinski, Eduard, Dampfmolkerei, Gr. Rautenberg 19

**Tilsit.**

Arand, Edgar, Hauptmann, Lindenstraße 24 32 84

Bindemann 23 49: streichen.

Both, Guido, Schuhhaus, Wasserstraße 3 23 26

Breuer, Lehrer, SA-Sturm 2/41 31 24

Geffen 27 98: streichen

Gendarmerie:

Gend.-Inspekt. Gogler 23 83

Heddergott, Johannes, Handelsvertreter 35 73

Kork, Erich, + Bismarckstraße 24 23 49

Kullack, Rittmeister d L., Stolbecker Straße 110 35 62

Maureschat 33 39: streichen.

Naubur, Max, Steinsetzmeister, Straßen- und Tiefbaugeschäft, Sprosserweg 8 34 28

Oltersdorf 22 31: streichen.

Raeder, Iwar, Dr., Allianz- u. Stuttg Lebensversich.-Bank, Wasserstraße 10b 27 02

Schütz, Willy, Gastwirt, Clausiusstraße 14 35 63

Schwarze, Ewald, Rittmstr., Radfahr-Abteilg. 1, Stolbecker Straße 33 33 89

Studený, Oskar, Dipl.-Ing. d. Ostd. Hefwerke Tilsit 26 35

Tollmingen, Ostpr.

Schlu, Revierförster i. R., Warnen 89

Steinbacher, Ernst, Kfm. 65

**Trempen.**

Rieser, August, Bau-, Möbel- und Sargtischlerei 97

**Treuburg.**

Tollkühn, Otto, Malermeister, Poststraße 9 2 04

**Trunz,**

[üb. Elbing].

Kuhn, Herbert 34: streichen.

Pätsch, Erich, Bürgermeister, Baumgart 34

**Tulpeningen.**

Lutat, Walter, Lehrer 12

**Waldau, Ostpr.**

Gendarmerie:

Gendarmerieposten Waldau II 32

**Waldhausen,**

Kr. Insterburg.

Friedrich, Lichtspiele, Klein Bubainen 21

**Wallenrode.**

Podewski 31: streichen.

Schulz, Gustav, Gastwirtsch., Kolonialw., Bäregrund 31

**Warlenburg, Ostpr.**

Luisen-Theater, Bruno Huber, Kirchenstraße 13 2 88

Pittel, Georg 3 25: streichen.

**Wehlau.**

Elsner, Ulrich, Maschinenbau-

meister, Kraftfahrzeug-Reparat-, Werkstätte, Kraftfahrerschule, BV-Aral-Tankstelle 2 35

Koch, Obersturmbannführ., 4 43

**Wehrkirchen.**

Kausch, Emil, Kolonial-, Material-, u. Eisenwaren 97

Lindemann, Horst 97: streichen.

Zollaufsichtsstelle (G), Unterfelde jetzt 99

**Widminnen.**

Gilat, Franz, Spezialgeschäft f. Landmaschinen 2 36

**Wiesenfeld,**

Kr. Neidenburg.

Zollaufsichtsstelle (G), Taubendorf 23

**Willenberg, Ostpr.**

Ratfiskenkasse Willenberg, Ostpr. 25

Schulz, J., Konrektor i. R. 77

Zolldienststellen:

Bezirkszollkommissar, Vertreter, Hindenburgstraße 123 41

Zollaufsichtsstelle (G) Rohrdorf 18

**Wormditt.**

Fö Carben 2 57

Fö Komainen 2 58

Fö Tafterwald 2 59

Perk, Bürgermeisteramt Thalbach 2 93

**Zimmerbude,**

[üb. Königsberg (Pr) 5].

Neue Baugesellschaft Ways & Freytag AG., Niederl. Kbn., Pr., Baustelle Peyse 30

**Zinten.**

Lau, Benno, Milcherzeugnisse, Friesestraße 10 4 01

Oltersdorf, Anna, Wäscherei u. Plätterei, Markt 20 4 44

Tiedtke, Otto, Bauer und Fuhrunternehm., Zinten Abbau 4 43

Warmbold, Hans-Joachim, Ludendorffweg 2 4 42

Wicht, W., + Autofuhrbetrieb, Augustastraße 17/19 2 67





# Wichtige Anschlüsse:

Arzt
Arzt
Färberei Caillé & Lebel 46266



Fabrik-Marke

# Färberei Caillé & Lebel

**Chemische Reinigung**

Königsberg (Pr)

**46266**

Die ostpreußischen

# STADT-UND KREISSPARKASSEN

*-mündelsicher-*

wollen auch Ihnen in allen  
Geldangelegenheiten helfen.

Dies ist das Kennzeichen



der  
mündelsicheren  
Stadt- und Kreissparkassen

Aus ihrem Aufgabengebiet:

Annahme von Spareinlagen.

Gewährung von Darlehen,  
Hypotheken und Krediten  
im Rahmen ihrer Satzungen.

Ausführung aller modernen  
Sparkassengeschäfte  
- schnell und zuverlässig -.

Öffentliche Sparkassen befinden sich in ganz Ostpreußen.

Zentralgeldinstitut:

## GIROZENTRALE

für Ostpreußen  
*-mündelsicher-*

Königsberg (Pr), Brodbänkenstr. 21/22

Tel. 34146