

# Fünfundzwanzigster Jahresbericht

über die

## Wirksamkeit

des

# Preussischen Provinzial - Vereins

für

Blinden - Unterricht zu Königsberg i. Pr.

im Jahre 1871.

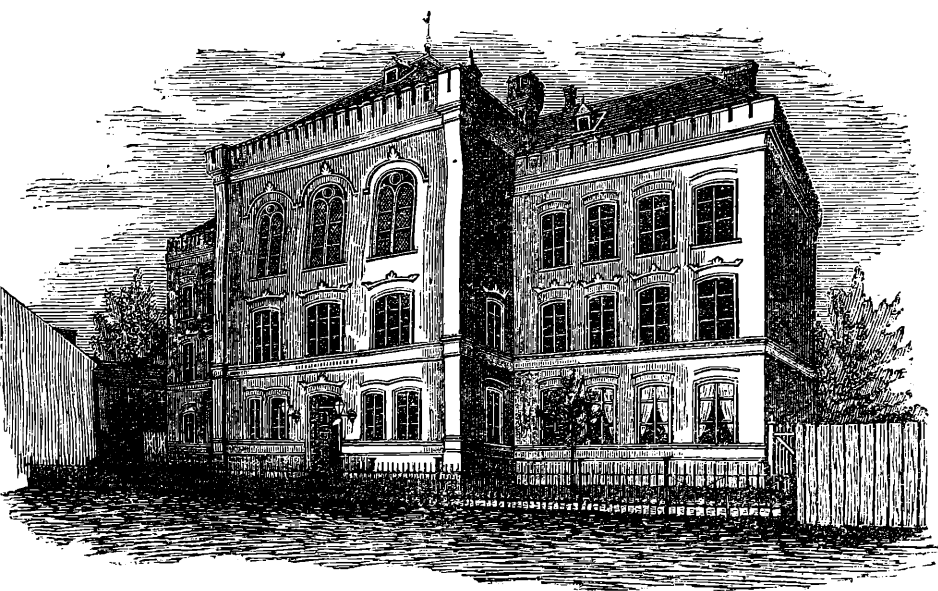

Königsberg 1872.

Druck der Universitäts-Buch- und Steindruckerei von E. J. Dalkowski.

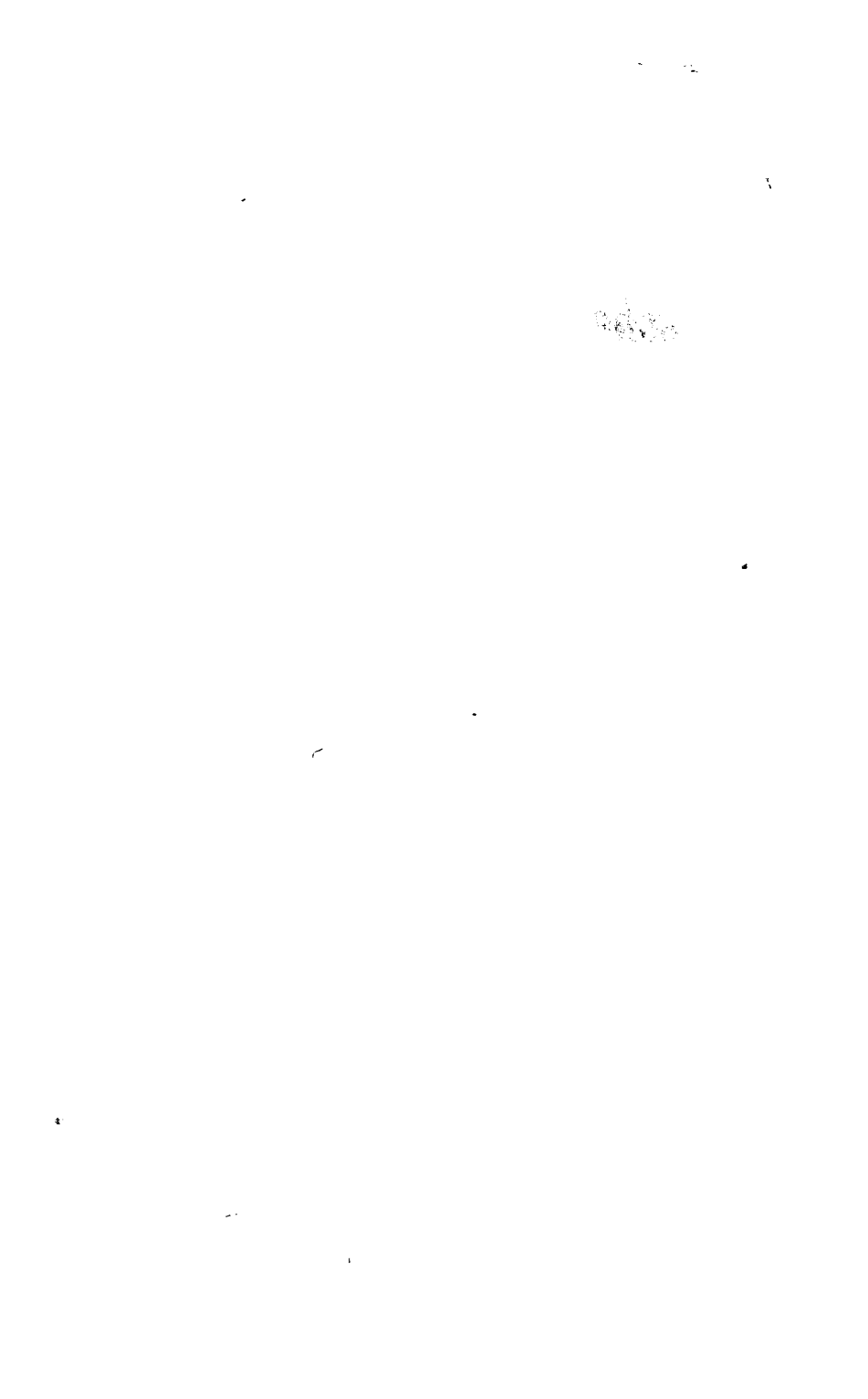

Im Laufe des Jahres 1871 sind in die hiesige Blinden-Unterrichts-Anstalt 11 Zöglinge aufgenommen und 4 daraus entlassen worden. Seit ihrer Begründung im Jahre 1846 bis zum Schlusse des Jahres 1871 sind darin überhaupt aufgenommen 270 und daraus entlassen 221, demnach am Schlusse des Jahres 1871 darin verblieben 49 (36 männliche und 13 weibliche) Zöglinge. Während des Jahres 1871 befanden sich in der Anstalt überhaupt die in der Beilage A. genannten 53 Zöglinge.

Von denselben musste die Ernestine Mauschwitz schon nach ganz kurzem Aufenthalte wieder entlassen werden, weil sich herausstellte, dass sie russische Unterthanin war, und nach unserm Statut nur Blinde aus der Provinz Preussen in die Anstalt aufgenommen werden dürfen.

Pensions - Zuschüsse wurden für 12 Zöglinge im Betrage von 12 bis 60 Thalern jährlich gezahlt, die vollen Unterhaltungskosten aber für keinen derselben entrichtet.

Schulunterricht und zwar in folgenden Lehrgegenständen:

Christenthumslehre, deutsche Sprache, Rechnen, Lesen in der Stuttgarter und Moonschen Blindenschrift und in der Brailleschen Punkschrift, Schreiben unter Benutzung des Heboldschen und Brailleschen Schreibeapparats, Physik, biblische Geschichte, Geographie, Naturgeschichte, Gedächtnissübungen, Auswendiglernen geistlicher Lieder und Formenlehre, wurde in 24 Stunden wöchentlich 15 Knaben und 4 Mädchen durch die Anstaltslehrer Herren Inspector Born und Prediger Krueger mit gutem Erfolge ertheilt. Es wurden dabei die aus den früheren Jahresberichten, insbesondere auch aus dem vorjährigen, bekannten Lehrmittel angewendet.

In der Musik unterrichtete in 30 Stunden wöchentlich, bis zu seiner nun Ostern 1871 erfolgten Berufung an die Realschule zu

Wehlau Herr Lehrer Drochner und seitdem Herr Lehrer Brandstaeter; sämmtliche Zöglinge wurden im Gesange, 19 im Spielen von Streichinstrumenten, 7 im Klavier und 2 im Orgelspiel, daneben einige vorgeschrittene Zöglinge in der Harmonielehre und im Sologesange unterrichtet. Ausserdem gab Herr Musikus Gehrman in 6 Stunden wöchentlich Unterricht auf Blasinstrumenten, und der besonders musikalisch begabte Zögling Wilhelm Berghaus erhielt weitere Ausbildung im Violinspiel durch Herrn Concertmeister Schuster.

15 Zöglingen wurde durch Herrn Lehrer Drochner und nach dessen Abgange durch Herrn Lehrer Brandstaeter Turnunterricht ertheilt.

Den Unterricht in Handarbeiten empfangen die weiblichen Zöglinge von der Lehrerin Fräulein Louise Fiscoeder in 32 Stunden wöchentlich. Der Seilermeister Mueller unterrichtete im Winter in 54 und im Sommer in 60 Stunden wöchentlich durchschnittlich 7 Zöglinge in der Seilerei. (Derselbe wurde dabei bis zu seiner Rückkehr aus dem Kriege gegen Frankreich, am 9. Juni 1871 durch den Seilermeister Gutzeit vertreten.) In einer gleichen Anzahl von Stunden unterrichtete der Korbmachermeister Frenzel durchschnittlich 16 Zöglinge in der Korbmacherei. Ausserdem wurden die Zöglinge in der Anfertigung von Flechtarbeiten aus Rohr, Stroh und Tuchkanten unterrichtet.

Die verschiedenen Arten und Quantitäten der gefertigten Arbeiten, sind in der Beilage B. angegeben. Wir müssen die Leistungen der Lehrer sowohl als auch die der Schüler als erfreuliche bezeichnen.

Der Erlös für verkaufte Waaren betrug 1963 Thlr. 24 Sgr. 4 Pf. (384 Thlr. 4 Sgr. 8 Pf. mehr als im Jahre vorher.)

Von den gefertigten Arbeiten wird den Zöglingen ein Gewinn-Antheil von einem Sechstel gewährt und für sie bei der städtischen Sparkasse verzinslich niedergelegt. Im Jahre 1871 sind in dieser Weise 172 Thlr. 29 Sgr. 6 Pf. bei der Sparkasse neu belegt worden, so dass der Einlagebestand am Schlusse des Jahres 1871 — 332 Thlr. 16 Sgr. 3 Pf. beträgt (130 Thlr. 3 Sgr. 4 Pf. mehr als im Jahre 1870). Die Antheile einzelner Zöglinge daran erreichen die Höhe von je 14, 16, 25, 29, 30 bis 39 Thalern.

Wie in den früheren Jahren, wurden auch in dem vergangenen Jahre die in der Anstalt gefertigten Fabrikate ausser in der Anstalt

selbst in den Verkaufslokalen der Kaufleute Herren O. H. Rosenkrantz, Hermann Kremlin, F. Przettack's Wittwe, W. Forstreuter und Radeike & Boy verkauft.

Den Religions - Unterricht ertheilte Herr Prediger Krueger. Derselbe leitete auch die häusliche und kirchliche Andacht, hielt mit den evangelischen Zöglingen wöchentlich je eine Bibelstunde ab, und ertheilte fñnf den selben Bruno Haehnchen, Gustav Gronau, Samuel Aktorys, Christoph Augustat und Carl Tietze den Confirmanden - Unterricht, worauf diese am 25. Juni 1871 durch den Herrn Superintendenten Dr. Wald in der Haberberger Kirche auf den evangelischen Glauben confirmirt wurden.

An den Sonn- und Festtagen sind die evangelischen Zöglinge in die Haberberger, die katholischen in die katholische Kirche geführt; der mosaische Zögling hat die jñdische Religionsschule des Herrn Dr. Bamberger als Freischñler und in den hohen jñdischen Festtagen die Synagoge besucht. Die Aufsicht ùber die Zöglinge und die innere Verwaltung der Anstalt wurde durch den Inspector Born nach Anweisung des Vorstandes und nach der durch die Hausordnung ertheilten Instructionen gefñhrt. Im Behinderungsfall wurde derselbe durch den Prediger Krueger und den Lehrer Brandstaeter vertreten. Leider war durch schwere Erkrankung des Herrn Born und eine zur Wiederherstellung seiner Gesundheit unternommene Badereise eine lñngere Vertretung desselben wñhrend der Monate, Juli, August und September nothwendig geworden.

Die Oekonomie, namentlich also die Bespeisung der Zöglinge und die Wñsche fñr dieselben wurde von Frñulein Sengeisen gegen eine Vergñtung von 4 Sgr. 8 Pf. pro Tag und Kopf besorgt, ausserdem wurde ihr dafñr eine ausserordentliche Theuerungs - Zulage von 70 Thalern gewñhrt. Die Beaufsichtigung und Reparatur der Wñsche hat Frñulein Fiscoeder gegen eine Vergñtung von 3 Sgr. monatlich fñr jeden Zögling zu besorgen. Das Reinigen der Anstalts - rñume wurde durch den Hauswart und dessen Ehefrau unter Beihñlle einer Aufwñrterin gegen 10 Sgr. Tagelohn ausgefñhrt. Als Controleur der Verwaltung des innern Geschñftsbetriebes und zugleich als Kassirer fungirte Herr Secretair Klein. Derselbe ist auch mit der Verwaltung der Registratur und mit der Besorgung sñmmtlicher Bñreau - Arbeiten betraut.

Der Gesundheitszustand in der Anstalt war in dem verflossenen Jahre ein sehr erfreulicher, namentlich haben die Pocken- und

Cholera-Epidemien, welche in der Stadt so verheerend aufgetreten sind, die Bewohner der Anstalt unberührt gelassen. Herr Dr. Samuelson liess wieder, wie in früheren Jahren, den Blinden seinen ärztlichen Beistand unentgeltlich angedeihen und die Herren Prof. Dr. J. Jacobson und Dr. v. Hippel unterzogen sich wieder der ärztlichen Behandlung der Augenkranken in gleich uneigennütziger Weise.

Wir sprechen diesen Herren dafür hiemit unsern innigen Dank aus.

Am 17. Mai 1871 fand in dem grossen Saale des Rathhauses die jährliche Generalversammlung des Vereins Statt. In derselben wurde der Verwaltungsbericht erstattet, und die Jahresrechnung dechargirt. Sodann wurden in den Vorstand an Stelle der ausgeschiedenen Mitglieder gewählt: der Kaufmann Otto Ehlert (welcher wiedergewählt wurde) und die bisherigen Stellvertreter Partikulier Kadach und Rechts-Anwalt Stambrau. Als stellvertretende Vorstandsmitglieder wurden gewählt: die Herren Kaufmann Bittrich, Stadtrath Weller und Kaufmann Daniel. Endlich wurde zur Wahl der Rechnungsrevisoren geschritten und es wurden als solche die Herren Rechnungsräthe Kahlbeck, Krueger und Pelz wiedergewählt und die Wahl eines Stellvertreters fiel auf den Herrn Kreisgerichts-Secretair und Sportelrevisor Autze. Darauf wurde der Commerzien- und Admiralitäts-Rath Burdach von dem Vorstande zum Ober-Vorsteher des Vereins gewählt.

Der entlassenen Blinden hat sich die Anstalt auch in dem vergangenen Jahre nach Kräften durch Gewährung von Vorschüssen und Abnahme gefertigter Arbeiten angenommen. Aus dem Unterstützungsfonds, dessen Kapitalbestand bei Ablauf des Jahres 9260 Thlr. 29 Sgr. 4 Pf. betrug, sind im Laufe desselben 246 Thlr. 22 Sgr. an Vorschüssen gezahlt und 44 Thlr. 26 Sgr. 11 Pf. sind darauf zurückerstattet. Die Vorschüsse sind grösstentheils in Materialien zur Verarbeitung gewährt. Sechs frühere Zöglinge der Anstalt haben sich einige Zeit besuchsweise in der Anstalt aufgehalten.

An Jahresbeiträgen, Geschenken und sonstigen Zuwendungen sind uns die in der Beilage C. aufgeführten zugegangen. Darunter sind besonders hervorzuheben:

die von den hohen Provinzialständen aus dem Zins-Gewinn-Antheile der Provinzial-Hülfskasse gewährte Beihülfe von . . . 2000 Thlr.

die von dem Vorstande der Buelow von Dennewitz'schen Blinden Unterstützungs - Anstalt an uns abgeführten Ueberschüsse des Jahres 1870 mit . .	1949 Thlr. 20 Sgr. 11 Pf
Kreisständische Zuschüsse . . . . .	1276 Thlr. 18 Sgr.
Kollektengelder . . . . .	1315 Thlr. 10 Sgr. 4 Pf.
von der verwittweten Frau Justizrath Paetsch hier eine Kreisobligation über .	100 Thlr.
mit der Bestimmung, dass die Zinsen alljährlich zu Weihnachtsgeschenken für die Zöglinge verwendet werden sollen, der Betrag einer von Frau Appellations-Gerichts - Chef - Präsident Becker zu Insterburg veranstalteten Sammlung . .	46 Thlr.
der halbe Reinertrag eines von dem blinden Organisten Franz aus Memel am 17. December 1871 unter Mitwirkung der Anstaltszöglinge in der Löbnichtschen Kirche veranstalteten Concerts mit . .	18 Thlr.

Herr Pianoforte - Fabrikant C. J. Gebauhr hat der Anstalt 3 Pianinos geschenkt und einen alten Flügel unentgeltlich reparirt, Frau Ober-Regierungsrath Krossa und die Schulvorsteherin Fräulein Meier haben uns verschiedene wollene Gegenstände als Weihnachtsgaben für Zöglinge zugewendet.

Auch sind den Zöglingen wiederholt zu Concerten der musikalischen Akademie und anderer Musikvereine, sowie hiesiger und fremder Künstler Einlasskarten unentgeltlich verabfolgt worden. Von verschiedenen auswärtigen, insbesondere deutschen, dänischen, englischen und amerikanischen Blinden - Unterrichts - Anstalten empfangen wir mit Dank Jahres-Berichte.

Am 5. April fand die jährliche öffentliche Prüfung der Zöglinge in der Aula des Anstalts - Gebäudes, am 28. Juni das Sommerfest in Aweiden Statt.

Ausserdem wurden in der Anstalt festlich begangen der 22. März als der Geburtstag Sr. Majestät des Kaisers und Königs, der Geburtstag des verstorbenen Mitbegründers der Anstalt, Geheimen Regierungs - Raths und Ober - Bürgermeisters Sperling (wobei aus einem von dessen Frau Gemahlin angewiesenen Fonds die Zöglinge festlich bewirtheet wurden) am 25. April, der 7. October zur Erinne-

nung an die vor 25 Jahren geschehene Begründung der Anstalt, und endlich am 23. December das Weihnachtsfest.

Der öffentlichen Prüfung, so wie der Weihnachtsfeier wohnten ausser dem Vorstande der Anstalt die hohen Vertreter hiesiger Königlicher und der städtischen Behörden, so wie zahlreiche Gönner und Freunde der Anstalt bei.

Die Festlichkeit zur Erinnerung an das fünfundzwanzigjährige Bestehen der Anstalt wurde auf den engen Kreis der Beamten und Zöglinge der Anstalt beschränkt, weil wir wegen der damals hier noch herrschenden Cholera - Epidemie von einer Feier im grösseren Umfange Abstand nehmen zu müssen glaubten.

Die Uebersicht der Einnahmen des verflossenen Jahres lässt wieder eine erfreuliche Zunahme der der Anstalt zugewendeten Gaben gegen das Vorjahr erkennen und wir können daher mit Befriedigung auf das vergangene Jahr, sowie auf das abgelaufene Vierteljahrhundert, in welchem die aus sehr kleinen Anfängen entstandene Anstalt zu ihrem gegenwärtigen Umfang herangewachsen ist, zurückblicken. Die grössere Ausdehnung der Anstalt erfordert aber auch grössere Mittel und noch ist immer eine grosse Anzahl von armen bildungsfähigen Blinden in unserer Provinz, welchen die Wohlthat einer geeigneten Ausbildung nicht zu Theil werden kann, weil die vorhandenen Mittel dazu nicht ausreichen.

Wir schliessen daher, indem wir allen geehrten Wohlthätern, Gönnern und Freunden der Anstalt für alle derselben bis dahin erwiesene Güte hiemit unsern herzlichsten Dank aussprechen, wiederum mit der Bitte an Jene, der Anstalt ihre thatkräftige Theilnahme zu erhalten und an die Andern derselben ihre Theilnahme zuzuwenden.

Königsberg i. Pr., im Mai 1872.

**Burdach,**  
Commerz- u. Admiralitäts - Rath.  
**Ober - Vorsteher.**

**O. Ehlert,**  
Kaufmann.  
**Vorsteher des Hauswesens.**

**Häbler,**  
Königl. Hof-Lieferant.

**Böhm,**  
Ober - Amtmann.  
**Kassen - Curator.**

**Appelhaum,**  
Stadtrath.

**Kadach,**  
Partikulier.

**Stambrau,**  
Rechts - Anwalt.  
**Secretair.**

**B. Ehmer,**  
Partikulier.

**Stürtz,**  
Stadtrath.



# Beilage A.

Folgende Zöglinge haben sich in dem Zeitraum vom 1. Januar bis 31. December 1871 in der Blinden - Unterrichts - Anstalt befunden.

Nro.	N a m e n .	Kreis, aus dem sie auf- genommen worden sind.	Alter. Jahre.	Confession.	Bemerkungen.
1	Samuel Levi	Culm	18	mosaisch	erblindet seit 18 Jahren.
2	* Wilhelm Berghaus	Gumbinnen	18	evangelisch	" " 15 "
3	Carl Kroll	Pillkallen	19	do.	entlassen nach Papylen.
4	Johann Jesiv	Lyck	20	do.	erblindet seit 8 Jahren.
5	Gustav Boldt	Königsberg	17	do.	" " 17 "
6	Johann Fädtko	Schlochau	20	do.	" " 15 "
7	Henriette Pörschke	Pr. Friedland	19	do.	" " 18 "
8	Amalie Langheit	Landkreis Königsberg	18	do.	" " 10 "
9	Eugen Lipp	Danzig	17	do.	" " 14 "
10	Peter Berent	Pr. Stargardt	22	katholisch	" " 15 "
11	Caroline Meissler	Mohrungen	17	evangelisch	" " 17 "
12	August Salisch	Pr. Holland	17	do.	" " 7 "
13	* George Puschnus	Ragnit	19	do.	" " 15 "
14	Ferdinand Kaschub	Insterburg	17	do.	" " 15 "
15	* Johanna Hasenpusch	Heiligenbeil	15	do.	entlassen nach Graudenz.
16	Therese Witkowska	Graudenz	16	do.	entlassen nach Abbau Neidenburg.
17	* Mathilde Stoll	Neidenburg	16	do.	erblindet seit 15 Jahren.
18	August Soht	Mohrungen	15	do.	" " 8 "
19	August Dittko	Marggrabowa	19	do.	" " 4 "
20	Adolph Görz	Stuhm	20	katholisch	" " 5 "
21	* Carl Tietze	Schwetzw	15	evangelisch	" " 16 "
22	Wilhelm Rüdiger	Culm	17	do.	" " 6 "
23	* Conrad Schöneberg	Elbing	22½	do.	" " 12 "
24	Gustav Gronau	Niederung	15	do.	" " 4 "
25	Wilhelmine Schauer	Flatow	27½	do.	" " 23 "
26	Friederike Fädtko	Schlochau	30	do.	" " "

27	Amalie Döring	Berent	19 $\frac{1}{2}$	evangelisch	erblindet seit 19 $\frac{1}{2}$ Jahren.
28	Herrmann Kochanski	Lyck	14	do.	" " 14 "
29	Samuel Aktorys	Labiau	15	do.	" " 10 "
30	Peter Jablonski	Strassburg	18	katholisch	" " 12 "
31	Ferdinand Jäger	Pillkallen	14 $\frac{1}{2}$	evangelisch	" " 7 "
32	Bruno Hähnchen	Marienwerder	15	do.	" " 14 "
33	Christoph Augustat	Ragnit	15	do.	" " 7 "
34	* Friedrich Worat	Darkehmen	39	do.	" " 28 "
35	Wilhelm Zimmermann	Heiligenbeil	16	do.	" " 15 "
36	Heinriette Plinz	Berent	29	do.	" " 29 "
37	Marie Hochleitner	Stallupönen	19	do.	" " 15 "
38	* Carl Lobitz	Pr. Holland	14	do.	" " 14 "
39	Carl Krämer	Pr. Eylau	14	do.	" " 14 "
40	Albert Bergmann	Elbing	14	katholisch	" " 14 "
41	* Emilie Kissner	Tilsit	14	evangelisch	" " 12 "
42	* Regine Marchlewitz	Stuhm	15	katholisch	" " 15 "

### Neu aufgenommen sind:

43	Friedrich Müller	Elbing	14	evangelisch	7 "
44	Elise Zimmermann	Marienburg	13	do.	" " 13 "
45	* Rudolph Schneider	Gerdauen	14	do.	" " 8 "
46	Ernestine Mauschwitz	Polen	17	mosaisch	" " 8 "
47	Carl Thielert	Angerburg	13	evangelisch	entlassen nach Polen.
48	Gottfried Ruchhorn	Pr. Friedland	12	do.	erblindet seit 13 Jahren.
50	Julius Hoffmann	Friedland	12	do.	" " 2 "
51	* Oskar Korn	Danzig	12	do.	" " 12 "
52	Albrecht Kowalski	Königsberg	21	do.	" " 12 "
53	Auguste Döring	Berent	20	katholisch	" " 14 "
			12	evangelisch	" " 12 "

Für die mit \* bezeichneten Zöglinge wird ein jährlicher Pensions - Zuschuss von 12 bis 60 Thaler gezahlt.

## Beilage B.

---

Im Laufe des Jahres 1871 sind in der Blinden-  
Unterrichts-Anstalt gefertigt:

### 1. An Seilerwaaren:

463 Pfunde Bindfaden, 339½ Pfunde Marlein, 3450 Sicienstränge, 3450 Kuhstricke, 1560 Zaumstricke, 2 Jagleinen. 135 Paar Heuleinen, 317 Paar Kreuzleinen, 159 Wäscheleinen, 12 Zäuderleinen, 3 andere Leinen, 1 Tau.

### 2. An Rohrflechtarbeiten:

523 Rohrsitze, 7 Sophaklopfer reparirt, 3 Fussbänkchen, 48 Rohrreifen, 14¼ Pfunde bearbeitetes Rohr, 44 Sophaklopfer.

### 3. An Korbwaaren:

57 Deckelkörbe, 89 runde und 46 viereckige Holzkörbe, 25 Wäschekörbe, 2 Blumenkörbe, 8 Schlüsselkörbe, 18 Verschiesskörbe, 2 Flaschenkörbe, 3 Messerkörbe, 3 Papierkörbe, 2 Fussbänkchen, 1 Paar Untersetzeller, 3 Kinderwagen, 4 Arbeitskörbchen, 14 Kober, 3 Geldkiepchen, 3 Staubtuchkörbe, 2 Cigarrentaschen, 48 Körbe reparirt, 5 Korbstühle reparirt, 1 Untersetzeller reparirt.

### 4. An Strohflechtarbeiten:

149  Fuss gebundene Strohecken, 8 Strohkränze, 1 Cocusnussdecke, 32 Klafter Strohstöppe, 3  Fuss Binsendecken, 19¼  Fuss Strohecken.

### 5. An Eggenarbeiten:

200  Ellen Eggendecken, 23 Paar Eggeschuhe, 15 Paar Eggeusohlen, 33 Paar Eggenpantoffeln, 1 Paar Eggenstiefel.

### 6. An anderen weiblichen Handarbeiten:

31 Paar neue baumwollene Strümpfe, 24 Paar neue baumwollene Socken, 36 Paar Strümpfe und Socken angestrickt, 7 Paar neue wollene Strümpfe, 11 Paar neue wollene Socken, 4 Paar Kinderstiefelchen, 2 Wäschebeutel, 4 Sophaschoner, 2 Tischdecken, 2 Kammtaschen, 10 Kopftücher, 39 Paar Tragbänder, 37 Gebinde Zwirn, 132 Tall flächsen und Heede-Garn gesponnen, 8½ Ellen Spitzen gestrickt, 17 Hemden, 52 Schürzen, 29 Laken, 39 Kopfkissenbüge und 19 Nachtmützen genäht, 92 Taschen- und Halstücher besäumt.

Die gesammte Einnahme für gefertigte Arbeiten			
beträgt pro 1871 . . . . .			1963 rtl. 24 sgr. 4 pf.
Der Werth der Ende 1870 vorhanden gewesenen			
Materialien und Fabrikate betrug	1158 rtl. 9 sgr. 2 pf.		
Ende 1871 verblieb ein Bestand:			
a) an Material im Werthe			
von . . . . .	466 rtl. 14 sgr. 6 pf.		
b) an Fabri-			
katen im			
Werthe von	789 „ 24 „ 5 „		
	<u>Summa 1256 „ 8 „ 11 „</u>		
	also pro 1871 mehr	97 „ 29 „ 9 „	
	mithin Summa pro 1871	2061 rtl. 25 sgr. 1 pf.	
Für Arbeitsmaterial sind ausgegeben . . . . .		1792 „ 5 „ 11 „	
Es ist also ein Ueberschuss verblieben von . . .		269 rtl. 19 sgr. 2 pf.	
Hiervon sind den Zöglingen an Prämien gezahlt		172 „ 29 „ 6 „	
Der Reinertrag für die Arbeiten im Jahre 1871			
beträgt daher . . . . .			96 rtl. 19 sgr. 8 pf.
und zwar:			
a) von den Seilerarbeiten . . . . .	76 rtl. — sgr. 8 pf.		
b) von den Korbwaaren . . . . .	1 „ 24 „ 4 „		
c) von den Stroh- und Eggen-			
flechtarbeiten . . . . .	22 „ 5 „ 9 „		
d) von den weiblichen Arbeiten	8 „ 9 „ 7 „		
			108 rtl. 10 sgr. 4 pf.
Dagegen die Mindereinnahme gegen den notirten			
Werth			
von den Rohrflechtarbeiten . . . . .		11 „ 20 „ 8 „	
	mithin Reinertrag wie oben	96 rtl. 19 sgr. 8 pf.	
In den Sparkassenbüchern sämtlicher Zöglinge			waren am Rechnungs-
schlusse des Jahres an Prämien	332 rtl. 16 sgr. 3 pf.		

## Beilage C.

# Rechnungs-Extract.

Die Vereins-Rechnung pro 1871 weist nach:

### A. Haupt - Fonds.

#### An Einnahmen:

Tit.			
I. Vom Grundeigenthum . . . . .	655 rtl.	— sgr.	— pf.
II. An Zinsen . . . . .	169	" 1	" 8
III. An Zuschüssen . . . . .	3949	" 20	" 11
IV. An Jahresbeiträgen und Geschenken . . . . .	3101	" —	" 3
V. An Collektengeldern . . . . .	1315	" 10	" 4
VI. Aus Vermächtnissen . . . . .	1002	" —	" —
VII. An Kost- und Lehrgeld für Zöglinge . . . . .	266	" 1	" —
VIII. Erlös für verkaufte Fabrikate . . . . .	1903	" 25	" 4
IX. An realisirten Sparkassen - Einlagen . . . . .	35	" 7	" 2
X. Insgemein . . . . .	549	" 13	" 6
XI. An zurückgezahlten Vorschüssen . . . . .	120	" —	" —
Summa der currenten Verwaltung	13126 rtl.	20 sgr.	2 Pf.
Hierzu Rest-Verwaltung	1495	" 1	" —
Summa	14621 rtl.	21 sgr.	2 Pf.

#### An Ausgaben:

I. An Verwaltungskosten . . . . .	206 rtl.	25 sgr.	1 Pf.
II. An Besoldungen und Remunerationen . . . . .	2310	" 22	" 6
III. An Verpflegungskosten . . . . .	2508	" 14	" 8
IV. An Bekleidungskosten . . . . .	705	" 5	" —
V. Zu Lehrmitteln, Maschinen etc. . . . .	281	" 13	" 1
VI. Zur Unterhaltung des Inventariums . . . . .	95	" 16	" 4
VII. Ausgaben für die Arbeitskasse . . . . .	1970	" 12	" 7
VIII. Zur Heizung und Beleuchtung . . . . .	558	" 12	" 10
IX. Zu Bauten, Feuerkassengeldern etc. . . . .	287	" 25	" 3
X. Auf neu belegte Kapitalien . . . . .	3001	" 28	" 4
IX. Zurückgezahlte Sparkassen - Einlagen . . . . .	35	" 7	" 2
XII. Insgemein . . . . .	1068	" 7	" 5
XIII. Vorschüsse . . . . .	250	" —	" —
Summa der currenten Verwaltung	13280 rtl.	10 sgr.	3 Pf.
Hierzu Rest-Verwaltung	8	" 2	" 7
Summa	13288 rtl.	12 sgr.	10 Pf.
die Einnahme beträgt	14621	" 21	" 2
mithin Bestand	1333 rtl.	8 sgr.	4 Pf.

## B. Unterstützungs - Fonds für entlassene Zöglinge.

### Einnahmen :

Tit.				
I. Bestand . . . . .	279	rtl.	9	sgr. 5 pf.
II. Zinsen von Kapitalien . . . . .	433	„	15	„ — „
III. Beiträge und Geschenke . . . . .	50	„	—	„ — „
IV. Rückerstattungen von ehemaligen Zöglingen . . . . .	44	„	26	„ 11 „
	<u>Summa</u>		<u>807</u>	<u>rtl. 21 sgr. 4 pf.</u>

### Ausgaben :

I. Unterstützungen . . . . .	246	rtl.	22	sgr. — pf.
II. Auf neu belegte Kapitalien . . . . .	500	„	—	„ — „
	<u>Summa</u>		<u>746</u>	<u>„ 22 „ — „</u>
	mithin Bestand		60	rtl. 29 sgr. 4 pf.

## Beilage D.

### Der preussische Provinzial - Verein für Blinden - Unterricht hat seit seiner Gründung folgende Legate und Schenkungen erhalten:

1. Von dem verstorbenen Kaufmann Hellbardt in Braunschweig im Jahre 1853 . . . . .	25	Thlr. —	Sgr.
2. Von der verwittweten Frau Stadtrath Sokonowski geb. Müller im Jahre 1853 . . . . .	100	„ —	„
3. Von der verwittweten Frau Gymnasial-Direktor Hamann im Jahre 1857 gezahlt . . . . .	33	„ —	„
4. Von dem im Sommer 1853 verstorbenen Chef eines hiesigen Handlungshauses . . . . .	1000	„ —	„
5. Von einem ungenannt sein Wollenden im Juni 1854 einen Staats-Schuldschein Nr. 123,503 Littr. F. über . . . . .	100	„ —	„
6. Von den Altsitzer Massalski'schen Eheleuten aus Kablberg, Kr. Heydekrug, laut Testament vom J. 1853 . . . . .	5	„ 2	„
7. Von der Wittwe Ennuszé Jodexnus, geb. Kosseit, zu Akminge im Juli 1857 . . . . .	5	„ —	„
8. Von dem hieselbst im Jahre 1857 verstorbenen Oberamtmann Brück . . . . .	500	„ —	„
9. Von der verwittweten Frau Eleonore Dorothea Lemke, geb. Münzer, vom Jahre 1858 ab jährlich . . . . .	2	„ —	„
10. Von dem Kaufmann und Rittergutsbesitzer Julius Schönlanck hier laut Testament vom 8. Novbr. 1855 . . . . .	500	„ —	„
11. Von dem Geh. Regierungsrath und Prof. Dr. Lobeck eine Königsberger Stadt-Obligation über . . . . . von welcher die Zinsen erst nach dem Tode der Lobeck'schen Eheleute der Anstalt zufallen sollen, dem Vereins-Vorstande am 21. Januar 1860 übergeben.	1000	„ —	„
12. Von dem hieselbst im Jahre 1860 verstorbenen Fräulein Anna Hundrieser . . . . .	100	„ —	„
13. Von der verwittweten Frau Rittmeister Köhn v. Jaski zu Gnadenfrei in Schlesien einen Kurhessischen Prämienschein von . . . . . im Mai 1861, wovon eine Hälfte der Blinden Unterrichts-Anstalt, die andere Hälfte der Köhn von Jaski'schen Familien-Stiftung gehören soll.	25	Gulden,	
14. Von der im November 1861 hieselbst verstorbenen Bäckermeisterfrau Schwarz, geb. Eberhardt, mit dem Wunsche, dass etwaige blinde Verwandte von ihr vorzugsweise bei der Aufnahme berücksichtigt werden möchten . . . . .	100	„ —	„
15. Von dem im März 1852 hieselbst verstorbenen Kaufmann David Michelly . . . . .	190	„ —	„

16. Von dem im Juli 1862 hieselbst verstorbenen Partikulier Carl Friedrich Hein . . . . .	50	Thlr.	—	Sgr.
17. Von dem im Dezbr. 1862 hieselbst verstorbenen Kaufmann Levin Börnstein . . . . .	100	„	—	„
18. Von dem am 6. Juli 1864 hieselbst verstorbenen Partikulier Heinrich Eduard Calix . . . . .	1500	„	—	„
19. Von dem verstorbenen Mälzenbräuer Lackner . . . . .	50	„	—	„
20. Von dem verstorb. Rentier Levin Abraham Becker . . . . .	500	„	—	„
21. Von dem verstorbenen Kaufmann C. F. Appelbaum . . . . .	50	„	—	„
22. Von dem verstorbenen Partikulier Robert Dietrich . . . . .	500	„	—	„
23. Von dem Partikulier Keyler zu Königsberg einen Ostpreussischen Pfandbrief über . . . . .	100	„	—	„
24. Von den Erben des verstorbenen Partikulier L. Heymann . . . . .	25	„	—	„
25. Von dem Stadtrath Samuel Simon . . . . .	500	„	—	„
26. Von Frau Carlotte Schniggenburg, geb. Thomas, von hier unter dem Vorbehalte des Zinsengenusses . . . . .	500	„	—	„
27. Von Frau Geheime Regierungsrath von Ernest, geb. von Reichenbach . . . . .	25	„	—	„
28. Von dem Färbermeister Ferdinand Zansinger in Tilsit . . . . .	10	„	—	„
29. Von Frau Henriette Tobias . . . . .	100	„	—	„
30. Von dem verstorbenen Schatzmeister des Vereins, Kaufmann H. W. Wiener . . . . .	200	„	—	„
in Preuss. Staatsschuldscheinen, wovon 100 Thlr. für den Unterstützungs - Fonds bestimmt sind.				
31. Aus dem Nachlasse des am 7. März 1868 verstorbenen Carl Gottfried Klose in Danzig . . . . .	1000	„	—	„
32. Von dem Partikulier Wilhelm Ludwig August Jenin in Danzig . . . . .	1000	„	—	„
haftend auf dem Grundstück Danzig, Dominiks-Plan No. 22, wovon jedoch der Wittve des Erblassers der lebenslängliche Niessbrauch zusteht.				
33. Von der verw. Frau Justizräthin Pättsch hier, eine Kreisobligation über . . . . .	100	„	—	„
deren Zinsen als immer bleibendes Weihnachtsgeschenk den Blinden zukommen soll.				



## Kirchen-Kollekten.

Der Preuss. Provinzial-Verein für Blinden-Unterricht  
erhielt im Jahre 1871 durch Kirchen-Kollekten:

### I. Aus dem Bisthum Ermland.

Dekanat	Allenstein . . . . .	9	Thlr.	26	Sgr.	—	Pf.
„	Braunsberg . . . . .	17	„	28	„	2	„
„	Elbing . . . . .	6	„	9	„	—	„
„	Heilsberg . . . . .	7	„	15	„	2	„
„	Königsberg . . . . .	1	„	21	„	—	„
„	Mehlsack . . . . .	30	„	12	„	3	„
„	Memel . . . . .	1	„	8	„	—	„
„	Neuteich . . . . .	3	„	21	„	—	„
	pro 1870 } „ 1871 }	5	„	20	„	—	„
„	Rössel . . . . .	9	„	28	„	8	„
„	Seeburg . . . . .	8	„	17	„	2	„
„	Stuhm . . . . .	3	„	11	„	—	„

### II. Aus dem Bisthum Culm.

Dekanat	Briesen . . . . .	5	Thlr.	16	Sgr.	6	Pf.
„	Danzig . . . . .	3	„	—	„	—	„
„	Gollub . . . . .	3	„	21	„	—	„
„	Lessen . . . . .	4	„	10	„	10	„

### III. Aus dem Bisthum Gnesen.

Dekanat	Dt. Crone . . . . .	7	Thlr.	—	Sgr.	—	Pf.
---------	---------------------	---	-------	---	------	---	-----

### IV. Aus der evangelischen Landeskirche.

Superintendentur	Angerburg . . . . .	14	Thlr.	8	Sgr.	1	Pf.
„	Carthaus . . . . .	5	„	1	„	10	„
„	Conitz . . . . .	9	„	14	„	2	„
„	Danzig, Stadt . . . . .	34	„	17	„	3	„
„	Danzig, Nehrung . . . . .	2	„	18	„	10	„
„	Danzig, Werder . . . . .	12	„	15	„	3	„
„	Darkehmen . . . . .	20	„	16	„	3	„
„	Elbing . . . . .	29	„	5	„	3	„
„	Pr. Eylau . . . . .	37	„	28	„	11	„
„	Fischhausen . . . . .	33	„	11	„	6	„
„	Flatow . . . . .	4	„	24	„	7	„
„	Friedland . . . . .	35	„	8	„	8	„
„	Gerdaunen . . . . .	17	„	21	„	1	„
„	Goldap . . . . .	13	„	5	„	9	„
„	Graudenz . . . . .	19	„	28	„	9	„
„	Gumbinnen . . . . .	15	„	13	„	3	„

Superintendentur	Heiligenbeil . . . . .	35	Thlr.	23	Sgr.	7	Pf
"	Heilsberg . . . . .	—	"	—	"	—	"
"	Heydekrug . . . . .	31	"	22	"	1	"
"	Pr. Holland . . . . .	25	"	23	"	4	"
"	Jastrow . . . . .	13	"	16	"	5	"
"	Insterburg . . . . .	22	"	—	"	—	"
"	Johannisburg . . . . .	17	"	12	"	4	"
"	Königsberg, Dom . . . . .	45	"	15	"	6	"
"	Königsberg, Königl. Schloss-Inspektion	42	"	15	"	11	"
"	Labiau . . . . .	25	"	21	"	1	"
"	Lötzen . . . . .	12	"	9	"	3	"
"	Lyck . . . . .	17	"	7	"	7	"
"	Marienburg . . . . .	25	"	1	"	6	"
"	Marienwerder, pro 1870 . . . . .	26	"	27	"	—	"
"	Memel . . . . .	28	"	21	"	4	"
"	Mohrungen, pro 1870 . . . . .	37	"	13	"	3	"
"	" 1871 . . . . .	39	"	26	"	9	"
"	Neidenburg . . . . .	14	"	1	"	2	"
"	Neustadt . . . . .	11	"	17	"	10	"
"	Niederung, pro 1870 . . . . .	28	"	1	"	6	"
"	" 1871 . . . . .	33	"	13	"	—	"
"	Oletzko . . . . .	16	"	26	"	4	"
"	Ortelsburg . . . . .	—	"	—	"	—	"
"	Osterode . . . . .	25	"	24	"	—	"
"	Pillkallen . . . . .	20	"	9	"	—	"
"	Praust . . . . .	13	"	21	"	—	"
"	Ragnit . . . . .	29	"	4	"	7	"
"	Rastenburg . . . . .	25	"	8	"	4	"
"	Rosenberg . . . . .	27	"	14	"	7	"
"	Schaaken . . . . .	16	"	1	"	11	"
"	Schwetz . . . . .	8	"	15	"	9	"
"	Sensburg . . . . .	12	"	13	"	4	"
"	Stallupönen . . . . .	8	"	23	"	1	"
"	Stargardt-Behrend . . . . .	12	"	23	"	—	"
"	Strassburg, pro 1870 . . . . .	14	"	1	"	9	"
"	" 1871 . . . . .	8	"	14	"	9	"
"	Thorn, pro 1870 . . . . .	12	"	9	"	5	"
"	Tilsit . . . . .	25	"	5	"	1	"
"	Wehlau . . . . .	26	"	20	"	10	"
Reformirte Kirche zu Insterburg . . . . .		1	"	20	"	—	"
Französisch-reformirte Kirche zu Königsberg . . . . .		—	"	16	"	—	"
Deutsch-reformirte Kirche zu Königsberg . . . . .		3	"	7	"	—	"
Reformirte Kirchen-Inspektion zu Tilsit . . . . .		5	"	14	"	11	"

#### V. Durch die Königl. Regierungs-Hauptkasse zu Marienwerder.

Von der katholischen Kirchengemeinde Thorn . . . . .		—	Thlr	15	Sgr.	—	Pf
Von der evangelischen Kirchengemeinde Altstadt - Thorn		1	"	15	"	6	"
" " " " Neustadt - Thorn		2	"	10	"	6	"
" " " " St. Georg Thorn		—	"	15	"	—	"
" " " " Gurske . . . . .		—	"	8	"	3	"
" " " " Gremboeczyn . . . . .		1	"	1	"	—	"
" " " " Culmsee . . . . .		—	"	13	"	—	"
" " " " Schönsee . . . . .		—	"	9	"	8	"
" " " " Marienwerder . . . . .		2	"	11	"	3	"
" " " " Gr. Nebrau . . . . .		3	"	7	"	6	"
" " " " Gr. Krebs . . . . .		—	"	20	"	—	"

Von der evangelischen Kirchengemeinde	Garnsee . . .	1 Thlr.	21 Sgr.	— Pf.
„ „ „	„ Niederzehren . . .	— „	20 „	— „
„ „ „	„ Mewe . . . . .	1 „	3 „	11 „
„ „ „	„ Rauden . . . . .	2 „	6 „	4 „
„ „ „	„ Gr. Tromnau . . .	1 „	15 „	— „
„ „ „	„ Neudörfchen . . .	1 „	10 „	— „
„ „ „	„ Stuhm . . . . .	1 „	2 „	— „
„ „ „	„ Kleczewko . . . .	1 „	— „	— „
„ „ „	„ Loosendorf . . . .	1 „	23 „	— „
„ „ „	„ Lichtfelde . . . .	1 „	19 „	— „
„ „ „	„ Christburg . . . .	2 „	23 „	2 „

---

Vorstehende Nachweisung enthält nur die bis zum 31. Januar 1872 eingegangenen Kollektengelder, während die später eingegangenen durch den pro 1872 zu erstattenden Bericht nachgewiesen werden sollen.

Hierbei erlauben wir uns die Herren Geistlichen ganz ergebenst zu ersuchen, den Ertrag der Kirchenkollekten an die betreffenden Herren Dekane resp. Superintendenten abzuführen, und Letztere, uns sodann den Gesamt-Ertrag aus dem Dekanats- resp. Superintendentur-Bezirk **direkt** und nicht erst durch Vermittelung der Regierungs- Haupt- oder sonstigen Kassen übersenden zu wollen.

---

# Verzeichniss

derjenigen

## Personen und Behörden,

von welchen für das Kalenderjahr 1871 bis zum Schlusse desselben Beiträge gezahlt sind.

### 1. Regierungsbezirk Königsberg.

#### 1. Kreis Allenstein..

Kämmerei-Kasse Allenstein . . . . .	5 rtl. — sgr. — pf.	
Pfarrer Gabbler in Klaukendorf . . .	1 „ 15 „ — „	
Schiedsmann Dromtra in Allenstein		
Sühnegelder . . . . .	3 „ 13 „ — „	
Schiedsmann Bludau in Gr. Lemkendorf	1 „ 18 „ — „	
	<hr/>	11 rtl. 16 sgr. — pf.

#### 2. Kreis Braunsberg.

Durch den Magistrat in Braunsberg:		
Städt. Zuschuss pro 1871 . . . . .	10 rtl. — sgr. — pf.	
Commerz.-R. Ferd. Kuckein . . . . .	1 „ — „ — „	
Gutsbesitzer Th Kuckein . . . . .	1 „ — „ — „	
Buchdruckerei-Bes C. Heyne . . . . .	— „ 15 „ — „	
Gymnasial-Direktor Braun . . . . .	— „ 10 „ — „	
Professor Menzel . . . . .	— „ 15 „ — „	
Kaufmann Algrick . . . . .	— „ 15 „ — „	
Verw. Conditior Frank . . . . .	1 „ — „ — „	
Apotheker Sinogowitz . . . . .	— „ 10 „ — „	
Apotheker Hillenberg . . . . .	— „ 10 „ — „	
Kaufmann Pfaul . . . . .	— „ 10 „ — „	
Apotheker Fahrenholz in Mehlsack . . . . .	2 „ — „ — „	
Wittve C. Fahrenholz daselbst . . . . .	1 „ — „ — „	
	<hr/>	18 rtl. 25 sgr. — pf.
Nach erfolgtem Kassenabschluss ging noch der kreisständische Zuschuss pro 1871 mit 20 rtl. ein.		

#### 3. Kreis Pr. Eylau.

Kreisständischer Zuschuss . . . . .	50 rtl. — sgr. — pf.	
Durch Bürgerm. Kallweit in Pr. Eylau,		
Sammlung in dortiger Stadt . . . . .	10 „ — „ — „	
Durch den Domain.-Rentmeist. Liedtke		
daselbst an freiwilligen Gaben . . . . .	21 „ 26 „ 2 „	
	<hr/>	Latus 81 rtl. 26 sgr. 2 pf.

Transport 81 rtl. 26 sgr. 2 pf.

und zwar:

von der Dorfschaft

Marguhnen . . .	— rtl.	8 sgr.	— pf.
Gr Dexen . . .	1 „	2 „	6 „
Roditten . . .	1 „	23 „	6 „
Strobehnen . . .	1 „	5 „	— „
Leidtkeim . . .	1 „	5 „	— „
Althof . . .	5 „	18 „	6 „
Kl. Sausgarten . . .	— „	25 „	— „
Spittehnen . . .	2 „	7 „	6 „
Kumkeim . . .	3 „	2 „	6 „
Rossitten . . .	1 „	— „	— „
Schmoditten . . .	— „	13 „	8 „

von den Schulzen

Bäckler - Hussehnen —	„	10 „	— „
Saigge-Poschloschen —	„	10 „	— „
Venohr - Topprien 1	„	— „	— „
Matzkuhn-Zehsen . . .	— „	10 „	— „
Willfang-Mollwitten —	„	15 „	— „
Ankermann-Domtau —	„	10 „	— „
Pollkehn-Tenknitten —	„	10 „	— „

21 rtl. 26 sgr. 2 pf.

Schiedsman Grohnert in Pörschkeim aus 3 Vergleich . . . . .	3 rtl.	— sgr.	— pf.
Schiedsman Kruck in Reddenau in 3 Sendungen . . . . .	2 „	18 „	— „
Rud. Bähler in Pr. Eylau . . . . .	1 „	— „	— „
C. R. Brockmann, daselbst . . . . .	1 „	— „	— „

89 rtl. 14 sgr. 2 pf.

## 4. Kreis Fischhausen.

Kreisständischer Zuschuss pro 1870 . . . . .	25 rtl.	— sgr.	— pf.
Durch die Kreis-Communal-Kasse gesammelte Beiträge pro 1871 . . . . .	3 „	15 „	— „
Consul Dultz in Pillau . . . . .	1 „	— „	— „
Grundbesitzer Meller in Rothenen, freiwilliges Strafgeld . . . . .	1 „	— „	— „
Schiedsman Frölich in St. Lorenz, aus einer Schiedssache . . . . .	— „	28 „	— „

31 rtl. 13 sgr. — pf.

## 5. Kreis Friedland.

Durch das Kgl. Landraths-Amt zu Domnau an gesammelten Beiträgen pro 1870 . . . . .	37 rtl.	15 sgr.	— pf.
u. z. von den Rittergutsbesitzern Stach v. Goltzheim - Sporwitten 2 rtl., Werner-Heyde 1 rtl., Besthorn-Wommen 1 rtl., Kuck-Plackheim 10 sgr., v. Königsegg-Karschau 1 rtl., v. Schrötter-Gr. Wohndorf 1 rtl. Justizrath Reich-Hohenfelde 1 rtl., Rittergutsbes. Schulz-Grasmark 1 rtl., Rittergutsb. v. d. Goltz-Mertensdorf 1 rtl., Rittergutsbes. v. Kobylinsky-Wöterkeim 1 rtl., Commerz.-Rath Gerlach-Schippenbeil 1 rtl., Besitzer Arendt-Arendtshof 15 sgr., Pächter Rose-Lehwaldsruh 5 sgr., von den Dorfschaft. Rosen-			

Transport 37 rtl. 15 sgr. — pf.

orth 1 rtl. 7 sgr. 6 pf., Langendorf 1 rtl., Stolzenfeldt 25 sgr., von Stadtkämmerer Weissaag-Bartenstein 5 sgr., von den Rittergutsbesitzern Baron v. Brederlow-Gr. Saalau 2 rtl., Landrath v. Gottberg-Gr. Klitten 1 rtl. v. Gottberg-Pr. Wilten 1 rtl., v. Höpfner-Pöhlen 1 rtl., v. Radecke-Redden 1 rtl., v. Bannasch-Kerpau 1 rtl., v. Bannasch-Pollkitten 1 rtl., Messling-Kapsitten 1 rtl., Messling-Gertlack 1 rtl., von Gutspächt. v. Versen-Bögen 1 rtl., Gutspächter Baron v. Brederlow-Saussien 1 rtl., Generalpächter Seek-Wiecken 1 rtl., Administrator Hardergalben 1 rtl., Gutsbesitz. Perkuhn-Lisettenfeld 1 rtl., Gutsbesitzer Bloeck-Sommerfeld 10 sgr., Partik. Bierfreund daselbst 5 sgr., Schulz Riemann-Schwönau 7 sgr. 6 sgr., Inspector Thiede-Pr. Wilten 5 sgr., Inspector Schlicht-Polkitten 5 sgr., Schmiedemeister Arendt-Eisenbarth 2 sgr. 6 pf., Rendant Kuhu-Sehmen 5 sgr., Inspektor Lackner-Sehmen 5 sgr., Inspekt. Kowalsky-Schloss Domnau 5 sgr., Gutsbes. Bessel-Kl. Klitten 10 sgr., Oekon. Völker-Gr. Saalau 10 sgr., Schulz Haack-Eisenbarth 15 sgr., Besitzer Carl Riemann daselbst 15 sgr., Eigenkätzn. Pawlieck daselbst 2 sgr. 6 pf., Eigenkätzn. Perner daselbst 2 sgr. 6 pf., Besitzer Carl Gutzeit jun. daselbst 5 sgr., Besitzer Valentin Riemann daselbst 10 sgr., Besitzer Ankermann daselbst 5 sgr., Besitzer Carl Gutzeit sen. daselbst 5 sgr., Besitzer Mich. Riemann jun. daselbst 10 sgr., Besitzer Holstein daselbst 5 sgr., Commis Quednau daselbst 10 sgr., Inspekt. Medler-Gr. Klitten 5 sgr., Inspektor Lankha-Perkau 5 sgr., Eigenk. Eggert-Eisenbarth 1 sgr., Förster Seidler-Beschluss 1 sgr., Rittergutsb. Rost-Rückgarben 1 rtl., Orts-Vorstand Louisenhof 15 sgr., Dorfschaft Gr. Schwansfeld 12 sgr. 6 pf.

Durch das Königl. Landraths-Amt zu Domnau an gesammelten Beiträgen pro 1871 43 rtl 16 sgr. — pf.

u. z. Rittergbs. v. Sydow-Beyditten 1 rtl., Rittergbs. v. Berg-Markienen 1 rtl., Rittergutsbesitz. v. Kobylinski-Wöterkeim 1 rtl., Rittergbs. Bötticher-Passlack 1 rtl., Rittergutsbesitzer Roost-Rückgarben 1 rtl., Gutsbesitzer A. Wormitt-Rettauen 1 rtl., Besitzer Wittwe Wormitt-Rettauen 15 sgr., Ortschaft Stolzenfeldt 25 sgr., Besitz. Arendt-Arndtshoff 15 Sgr., Kätzn. Mäckelburg-Rosenorth 5 sgr., Besitzer D. Mäckelburg daselbst 5 sgr., Besitzer S. Mäckelburg daselbst 5 sgr., Besitzer-Wittwe Volgmann 5 sgr., Besitzer-Wittwe Mäckelburg 5 sgr.,

Latus 81 rl. 1 sgr. — pf.

Transport 81 rtl. 1 sgr. — pf.

Pächter Rose-Lewaldsruh 5 sgr., Ortschaft Langendorf 1 rtl., Partikulier Pöppel-Bartenstein 1 rtl., Posthalter Mielitz daselbst 15 sgr., Kaufmann Jacoby 15 sgr., Kaufmann Grosskopf 5 sgr., Kaufmann Behr 5 sgr., Kaufm Silberstein 1 rtl., Kaufmann Hirsch 5 sgr., Kaufm. Link 10 sgr., Partikulier Bluhm 10 sgr., Partik. Siebert sen. 10 sgr., Färbereibesitzer Fischer 15 sgr., Färbereibes. Welz 5 sgr., Fabrikbesitzer Freitag 1 rtl., Fabrikbes. Spakler 10 sgr., Brauereibes. Pöppel 10 sgr., Brauereibes. Klöbbe 5 sgr., Mälzenbräuer A. Fauth 5 sgr., Gastwirth u. Fleischer Haak 5 sgr., Fleischer C. Fauth 5 sgr., Conditior F Gauer 10 sgr., Rittmeister Lettow 10 sgr., Hauptmann Schliewen 15 sgr., Post-Direktor Finger 10 sgr., Stadtkämmrer Bessel 10 sgr., Rittergutes. Stach v. Goltzheim-Gr. Sprowitten 2 rtl., Rittergbs. Baron v Schrötter-Gr. Wohnsdorf 1 rtl., Rittergbs. Werner-Heyde 1 rtl., Rittergutsbes. v. Königsegg-Karschau 1 rtl., Rittergutsbesitzer Baron v. d. Goltz-Mertensdorf 1 rtl., Rittergbs. Schulz-Grasmark 1 rtl., Rittergutsbesitzer Wittwe Besthorn-Wommen 1 rtl., Rittergutsbes. Kuck-Plackheim 10 sgr., Rittergutsbesitz. v. Brederlow-Gr. Saalau 2 rtl., Rittergutsbes. und Landrath v. Gottberg-Gr Klitten 1 rtl., Rittergbs. v. Gottberg-Pr. Wilten 1 rtl., Rittergutsbes. v. Höpfner-Pöhlen 1 rtl., Rittergutsbes. v. Radecke-Redden 1 rtl., Rittergutsbes. v. Bannasch-Perkau 1 rtl., Rittergutsbes. v. Bannasch-Polkitten 1 rtl., Rittergbs. Messling-Kapsitten 1 rtl., Rittergutsbes. Messling-Gertlack 1 rtl., Gutspächter v. Versen-Bögen 1 rtl., Generalpächter Seek-Wicken 1 rtl., Administrator Harder-Galben 1 rtl., Gutsbesitzer Perkuhn-Lisettenfeld 1 rtl., Gutsbesitzer Bessel-Kl. Klitten 10 sgr., Schulz Riemann-Schwönau 10 sgr., Inspektor Dombrowsky - Pr. Wilten 5 sgr., Inspektor Schlicht-Polkitten 5 sgr., Inspekt. Medler-Naukritten 5 sgr., Inspekt. Birkholz-Bögen 5 sgr., Inspektor Brasch-Saussien 15 sgr., Commis Quednau-Eisenbarth 5 sgr., Schänker und Maurer Matschuk - Puschkeiten 5 sgr.

Durch den Bürgermeister Marquardt-Schuppenbeil an milden Beiträgen von dort 10 rtl. 5 sgr. — pf.  
u. z. Hauptmann a. D. v. Losch 1 rtl., Superintendent Günther 15 sgr., Kreisrichter Lange 15 sgr., Bürgermeister Marquardt 15 sgr., Partikulier Carl Borowsky 15 sgr., Kaufmann Carl Borowsky 15 sgr., Kauf-

Latus 91 rtl. 6 sgr. — pf.

	Latus	91 rtl. 6 sgr. — pf.
mann L. Borowski	15 sgr., Kanzleirath	
Schröder	10 sgr., Kreisgerichts-Sekretair	
Plew	15 sgr., Gutsbesitzer C. Michel	15 sgr.,
Apotheker Negendank	15 sgr., Kaufmann	
Brinn	15 sgr., Kaufmann M. Levy	15 sgr.,
Kaufmann C. Küssner	15 sgr., Kaufmann	
M. Steger	15 sgr., Kaufmann C. Kossack	15 sgr.,
Kaufm L. Bessel	15 sgr., Kauf-	
mann L. Plaumann	10 sgr., Kaufm J. Fress	10 sgr.,
Kaufm. R. Dzubiella	5 sgr., Cantor	
Ewert	5 sgr., Buchbinder E. Traudtmann	5 sgr.,
Rektor Burdach	5 sgr.	
Pfarrer Korsch in Bartenstein, Beitrag pro		
1871	. . . . .	1 rtl. — sgr. — pf.
		<u>92 rtl. 6 sgr. — pf.</u>

### 6. Kreis Gerdaun.

Kreisständischer Zuschuss	. . . . .	10 rtl. — sgr. — pf.
Schiedsman Reuter in Muldszen	. . . . .	1 „ — „ — „
Philipp Joseph in Gerdaun	. . . . .	1 „ — „ — „
		<u>12 rtl. — sgr. — pf.</u>

### 7. Kreis Heiligenbeil.

Kreisständischer Zuschuss	. . . . .	30 rtl. — sgr. — pf.
Magistrat in Heiligenbeil, Sammlung von		
Liebesgaben	. . . . .	10 „ 9 „ 1 „
Eine Wittwe im Kirchspiel Eichholz	. . . . .	1 „ — „ — „
		<u>41 rtl. 9 sgr. 1 pf.</u>

### 8. Kreis Heilsberg.

Kreisständischer Zuschuss	. . . . .	20 rtl. — sgr. — pf.
Kämmerei-Kasse Gutstadt	. . . . .	3 „ — „ — „
J. Rosenthal in Gutstadt	. . . . .	1 „ — „ — „
		<u>24 rtl. — sgr. — pf.</u>

### 9. Kreis Pr. Holland.

Kreisständischer Zuschuss	. . . . .	20 rtl. — sgr. — pf.
Strafgeld von einem Knechte ans Quittainen	. . . . .	2 „ — „ — „
		<u>22 rtl. — sgr. — pf.</u>

### 10. Landkreis Königsberg.

Kreisständischer Zuschuss pro 1870	. . . . .	50 rtl. — sgr. — pf.
Pfarrer Pastenaci-Steinbeck	. . . . .	2 „ — „ — „
		<u>52 rtl. — sgr. — pf.</u>

### II. Stadtkreis Königsberg.

Kaufm. Adamski 2 rtl., Kaufm. Adamsohn 15 sgr., Schneidermstr. Adebahr 10 sgr., Madame Alböck 5 sgr., Fabrikant Albrecht 15 sgr., Rechnungs-Rath Albrecht 15 sgr., Fuhrhalter Albrecht 5 sgr., Kaufmann Alexander 10 sgr., Dr. med. Adolph Albrecht 10 sgr., Kaufmann Richard Albrecht 1 rtl., Eigenthümer Altenberg 2 sgr., Bank-Direktor Ahrens 1 rtl., Reifschlaggermstr. Andersen 10 sgr., Commerzien-Rath Andersch 1 rtl., Bäckermstr. Anders 5 sgr., Partikulier Andres 10 sgr., Kaufm. Anhuth 15 sgr., Bäckermeister G. Aukermann 5 sgr., Madame



Appelbaum 10 sgr., Stadtrath und Vorst. Appelbaum 1 rtl., Bäckermstr. Anker-  
mann 5 sgr., Kantor Arndt 5 sgr., Kaufm. Max Arendt 15 sgr., Bibliothekar Auer-  
bach 20 sgr., Juwelier D. Aron 1 rtl., Kaufmann Isidor Aronson 15 sgr., Bau-  
meister Arndt 10 sgr., Reg.-Raths-Wwe. Albinus 5 sgr., Gutsbesitzer-Wittve  
v. Avemann 1 rtl., Frau Generalin v. Auer 10 sgr., Kaufm. L. J. Adam 15 sgr.,  
Kaufm. Z. Alexander 10 sgr.

Eigenthümer Bähr 5 sgr., Madame Bandelow G. 1 rtl., Kaufmann Bank  
15 sgr., Kaufmann M. Barschall 10 sgr., Schmiedemstr. Bantau 5 sgr., Schuh-  
machermstr. Baltesch 5 sgr., Kaufmann Rud. Bäcker 15 sgr., Kaufm. M. O. Ballo  
1 rtl., Madame Barbie 5 sgr., Kaufm. Badzies 1 rtl., Kauf. Barendt & Siebert  
10 sgr., Rittergutsbesitzer Bartelt 1 rtl., Fleischermstr. Bartsch 5 sgr., Fräulein  
A. Behr 10 sgr., Oberlehrer Bernhard 10 sgr., Kaufm. Ad. Behrendt 1 rtl., Ober-  
lehrer Behr 10 sgr., Geh. Reg.-Rath a. D. Besser 1 rtl., Kommerzien-Rath G. Becker  
2 rtl., Böttchermstr. Becker 10 sgr., Madame Benjamin 1 rtl., Stadtrath A. H. Beh-  
rent 1 rtl., Kauf. Behrendt & Michelly 1 rtl., Hôtelbesitzer Belger 7 sgr. 6 pf.,  
Schneidermeister Bey jun. 5 sgr., Krugbes. Behring 10 sgr., Frau Oberstlieutn.  
Behrenz 10 sgr., Agent Behrendt 15 sgr., Kaufm. J. Belgart 15 sgr., Frau Geh.  
Reg.-Räth:n Bessel 10 sgr., Kaufm. Jakob Bernstein 2 rtl., Kaufmann A. Bienko  
15 sgr., Kaufm. O. L. Bienko 15 sgr., Fräulein Biehler 1 rtl., Frau Geh.-Räthin  
Bittrich 1 rtl., Kaufmann Bittrich jun. 3 rtl., Kaufmann Birnbaum 10 sgr., Frau  
Kaufmann Blell 15 sgr., Schlossermeister Blumh 1 rtl., Bäckermeister Bludau 5 sgr.,  
Frau Stadtrath Bon 2 rtl., Gastwirth Böttcher 15 sgr., Justizrath Borowsky 20 sgr.,  
Major a. D. Böhm 10 sgr., Frau Stadtbaurath Böhm 1 rtl., Destillateur Böhm  
15 sgr., Oberamtmann und Vorsteher Böhm 2 rtl., Kaufm. Böhm 15 sgr., Madame  
Böhmer geb. Raabe 1 rtl., Partikulier Bönhardt 10 sgr., Frau Major Bogdan  
1 rtl., Kaufm. Borchardt 1 rtl., Kfm. du Bois 10 sgr., Gastwirth A. Bobien 10 sgr.,  
Kaufleute Boy & Radeike 1 rtl., Frau Landrath Bolschwing 1 rtl., Konsul H. Brock-  
mann 15 sgr., Kaufm. Blum 15 sgr., Kaufm. Brämer 1 rtl., Kaufmann C. Born  
10 sgr., Thierarzt 1. Kl. Brennekam 10 sgr., Kaufm. Behrenz 15 sgr., Dr. med.  
Burow jun. 15 sgr., Oberlehrer Dr. Bujack 10 sgr., Dr. med. Burdach 10 sgr.,  
Schumachermeister Brukowski 5 sgr., Justizrath Braunschweig 1 rtl., Gastwirth  
Bruckmann 5 sgr., Frau Konsul Brockmann 10 sgr., Apotheke Bretschneider 1 rtl.,  
Kaufleute A. & H. Bloch 1 rtl., Professor Dr. Burdach 1 rtl., Kommerz- und Ad-  
miralitäts-Rath Obervorsteher Burdach 1 rtl., 10 sgr., Kreisgerichts-Rath Burchard  
5 sgr., Justizrath v. Buchholz 20 sgr., Frau Professor v. Buchholtz 15 sgr., Dom-  
Prediger Bursch 1 rtl., Kaufm. H. A. Burdinski 1 rtl., Kaufmann Rud. Burdinski  
15 sgr., Kaufm. Buske 1 rtl., Geh. Reg.-Rath Burchard 20 sgr., Geh. San.-Rath  
Professor Dr. Burow 2 rtl., Geh. Finanz-Rath v. d. Brinken 1 rtl., Madame Beh-  
rens 5 sgr., Kaufm. Berth. Bensemann 1 rtl., Rabbiner Dr. Bamberger 1 rtl.,  
Gutsbesitzer Born 15 sgr., Ober-Post-Director Bormann 1 rtl., Kaufm. Botzke 5 sgr.,  
Friseur A. Böliche 15 sgr., Justizrath Brebeck 20 sgr., Kunstgärtner Joh. Brandt  
5 sgr., Kaufm. D. F. Brandt 1 rtl., Kfm. Brinkmann 1 rtl., Conditior H. Buccella  
10 sgr., Justizrath Bülowius 1 rtl., Dr. med. Berthold 15 sgr., Buchhändler Beyer  
10 sgr., Frau Partikulier Buchholz 5 sgr., Frau Partikulier Biendara 10 sgr.,  
Reg.-Rath Burchardi 1 rtl., Gutsbesitzer Beer 10 sgr., Eigenthümer Boywass 20 sgr.,  
Zimmermeister Brandtstätter 15 sgr., Justizrath Bigork 1 rtl., Schulrath Bock 1 rtl.,  
Kaufmanns-Wittve F. Börnstein 1 rtl., Kaufmanns-Wittve C. Börnstein 15 sgr.,  
Dr. med. Borgien 10 sgr., R.-A. Beer 1 rtl., Dr. ph. G. Berendt 10 sgr., Fräul.  
Bartelt 15 sgr., Reg.-Rath v. Bode 1 rtl., Kaufm. Julius Bernstein 15 sgr.

Dr. med. Caspary 15 sgr., Hofschlossermstr. Captuller 10 sgr., Kaufmann  
C. J. Caspar 10 sgr., Professor Cholevius 10 sgr., Fleischermstr. H. Clemens 5 sgr.,  
Fleischermstr. Clemens 5 sgr., Eigenthümer Christoph 10 sgr., Justizrath Cli-  
mowicz 1 rtl., Kaufm. Sal. Cohn 15 sgr., Kaufm. Herrm. Crüger 10 sgr., Kaufm.  
Gustav Crohn 1 rtl., Sanitätsrath Dr. Cruse 2 rtl., Professor Dr. Cruse 1 rtl.,  
Justizrath Cruse 1 rtl., Bäckermstr. Cziborr 5 sgr., Maurermstr. Czeceziwodda jun.,

15 sgr., Partikulier Czeczivodda 10 sgr., Provinzial - Schul - Collegium - Sekretair Czaplewski 1 rtl., Stadtrath E Crüger 1 rtl., Amtsath Charisius 15 sgr., Ober-Steuer-Controleur Coranda 5 sgr., Hoftapezierer Cantrowitsch 10 sgr., Partikulier-Wittwe D. Cziborr 5 sgr., Tribunalsrath Casper 15 sgr., Prediger Collberg 15 sgr.

Forstmeister v. Dittmer 15 sgr., Conditör Dittmar 15 sgr., Stadtrath Dalkowski 1 rtl., Frau Justiz-Rath Danielezick 2 rtl., Prediger Dr. Danielezick 10 sgr., Madame Dannowski 1 rtl.; Bäckermstr. Dannenberg 20 sgr., Kaufmann Davidsohn 1 rtl., Landrentmeister Decker 15 sgr., Kaufmann O. Decker 1 rtl., Kaufmann Kaufmann Daniel 10 sgr., Oekonom Deibel 10 sgr., Kaufmann Dammer 10 sgr., Kaufm. J. H. Dietrich 15 sgr., Hôtelier H. Dreyer 10 sgr., Fräulein Emilie Dullo 5 sgr., Fuhrhalter Dubidell 5 sgr., Dr. med. Dinter 10 sgr., Kaufm. Diering 10 sgr., Obermeister Dieme 15 sgr., Conditör Dittmann 5 sgr., Böttcherstr. Dittmar 5 sgr., Rittergutsbesitzer Douglas 10 sgr., Apotheker Dorn 15 sgr., Kaufm. Dorno 15 sgr., Kaufm. Dörksen 10 sgr., Gen.-Lieut. Graf v. Dönhoff 3 rtl., Kaufm. W. Döhring 15 sgr., Kaufm. Domscheit 1 rtl., Kaufm. Driesen 15 sgr., Kaufm. Duddey 15 sgr., Kaufm. Dumke 3 rtl., Fabrikant Durand 15 sgr., Rentier Dübecke 10 sgr., Kfm. Dunski 10 sgr., Schneidermstr. H. Damerau 5 sgr., Geh. Reg.-Rath Dantziger 5 sgr., Oberamtm.-Wwe. Dorn 10 sgr., Zahnarzt C. Döbbelin jun. 15 sgr., Apotheker L. Dorn 1 rtl., Kaufm. F. C. Dulzendorf 1 rtl., Forstmeister Dossow 5 sgr., Kaufm. Herrm. Davidsohn 15 sgr., Frau Davidsohn 1 rtl., Geh. Reg.-Rath Graf Dönhoff 1 rtl., Gräfin zu Dohna-Schlodien 1 rtl., Kaufleute G. Degen & Sohn 1 rtl., Probst J. Dinder 1 rtl., Gymnasial-Director v. Drygalski 1 rtl.

Destillateur Eberhard 10 sgr., Kaufm. Ehlers 2 rtl., Kaufm. und Vorsteher O Ehlert 5 rtl., Fabrikant L. Ehlert 20 sgr., Kfm. L. Eichelbaum 1 rtl., Fräulein Marianne Ehmer 1 rtl., Kaufm. Eckerlein 1 rtl., Hoflieferant Rud. Ehlert 1 rtl., Partikulier und Vorsteher Ehmer 2 rtl., Kaufmann Leo Eichelbaum 15 sgr., Madame A. Engel 10 sgr., Kassirer Ernst 15 sgr., Consist.-Rath Prof. Dr. Erbkam 1 rtl., Juwelier Ernst 1 rtl., Fuhrherr Ewert 10 sgr., Partikulier Eberhard 1 rtl., Justizrath Engelmann 1 rtl., Tapezierer Erdtmann 10 sgr., Kaufm. Alb. Eschment 15 sgr., Stadtgerichts-Präsident Eltester 1 rtl., Kaufmann Albert Ellendt 15 sgr., Madame Eppinger 15 sgr., Kaufm. Herrmann Eppinger 1 rtl., Proviantmeister Ehlert 1 rtl.

Dr. med. A. Friedländer 1 rtl., Stadtbaumeister Friedrich 15 sgr., Dr. med. Fröhlich jun., 1 rtl., Frau Dr. Fröhlich 1 rtl., Oberlehrer Dr. Fabricius 15 sgr., Kaufm. J. Fast 1 rtl., Kaufm. A. Fast 1 rtl., Kaufmann Fieber 5 sgr., Direktor Fischer 1 rtl., Fleischerstr. Fischer 5 sgr., Kaufm. Fischer & Henze 1 rtl., Stadtrath Fischer 10 sgr., Schneidermstr. F. H. Fischer 10 sgr., Partikulier Fischer 10 sgr., Tribunals-Rath Fischer 10 sgr., Kaufm. Feinberg 1 rtl., Tribunals-Rath Feyerabend 1 rtl., Kaufm. Forstreuter 1 rtl., Kaufmann B. Förster 10 sgr., Partikulier Fleissig 10 sgr., Kaufm. A. W. Frank 1 rtl., Restaurateur W. Fricke 1 rtl., Madame Freund 10 sgr., Hôtelbesitzer Franjack 10 sgr., Partikulier H. S. Friedländer 10 sgr., Kaufm. Ad. Friedländer 15 sgr., Fräul. Friedländer 10 sgr., Kaufmann H. Friedländer 1 rtl., Professor Dr. Friedländer 1 rtl., Kreis-Physikus Dr. Friese 15 sgr., Priv.-Bank-Rendant Frank 15 sgr., Kaufm. Otto Fürst 10 sgr., Frau Stadtrath Funke 2 rtl., Kaufm. A. Funke 1 rtl., Assessor Focking 5 sgr., Hoflieferant v. Fragstein 5 sgr., Kaufm. Fürstenwalde 15 sgr., Kaufm. Fischöder 5 sgr., Kaufm. Fleiss 1 rtl., Geh. Justizrath Förster 1 rtl., Kaufm. R. Förster 1 rtl., Consul Frommer 20 sgr., Kaufm. Friedmann 15 sgr., Kaufm. L. Friedländer 15 sgr., Consul Fowler 1 rtl., Kfm.-Wwe. Cäcilie Friedländer 10 sgr., Kaufm. Friedländer 10 sgr., Condit.-Bes. Fopp 15 sgr., General-Major Freiherr v. Falkenstein 1 rtl., Dr. med. Falkenheim 15 sgr., Superintendent Fauck 1 rtl., Reg.-Rath Faber 1 rtl.

Kaufm. Geelhaar 15 sgr., Apotheker-Wittwe Glatz 15 sgr., Schulrath Dr. Göbell 1 rtl., Prediger Graemer 15 sgr., Kaufm. Louis Grosskopf 1 rtl., Dr. med. Guthzeit 1 rtl., Kaufm. Grützmacher 15 sgr., Rittergutsbesitzer A. Gramatzki 1 rtl.,

Assessor A. Gamm 10 sgr., Madame Gamm 2 rtl., Buchbindermeister Gallathe 1 rtl., Schulrath Gawlick 1 rtl., Stadtgerichts-Rath Gaedecke 1 rtl., Commerzien-Rath Gädecke 2 rtl., Direktor Gabriel 15 sgr., Madame Gaick 1 rtl., Fabrikant Cebauhr 15 sgr., Madame Gamm 1 rtl., Justizrath C. J. v. Gerhardt 1 rtl., Stadtgerichts-Rath Gisevius 10 sgr., Kaufm. Gehring 1 rtl., Rauchwaaren-Händler Gerhardt 15 sgr., Frachtbestätiger Gehrman 5 sgr., Kaufm. Gercke 2 rtl., Kaufm. Gemnich 1 rtl., Rentier R. Gebauhr 15 sgr., chirurg. Instrumentenmacher G. Grunewald 1 rtl., Kaufm. S. U. Gerber 1 rtl., Kaufm. v. Giczyci 1 rtl., Stadtrath Glitzke 2 rtl., Kfm. Gold 2 rtl., Kfm. Goldschmidt 1 rtl., Kfm. A. Goldberg 20 sgr., Schmiedemeister F. W. Görke 5 sgr., Kaufm. A. Gottschalk 10 sgr., Partikulier Golz 15 sgr., Stadtrath Goullon 2 rtl., Kaufm. Gronwald 1 rtl., Madame v. Gramatzki 15 sgr., Bäckermeister Gronewald 15 sgr., Buchhalter Gregory 10 sgr., Kaufm. Grohnert 1 rtl., Kaufm. Graff 10 sgr., Stadsekretair Gronert 10 sgr., Kaufm. E. Grunwald 10 sgr., Stiftsdame von Grumbkow 10 sgr., Gutsbesitzer N. Gülich 15 sgr., Dr. med. Graf 10 sgr., Kaufm. S. Graf 10 sgr., Major a. D. Gräff 10 sgr., Rauchwaaren-Händler Gross 5 sgr., Kaufm. Grube 10 sgr., Kreisgerichts-Rath von Grumbkow 15 sgr., Rentier Grunewald 1 rtl., Restaurateur Grothe 10 sgr., Kaufleute Glogau & Honig 15 sgr., Mechanikus Gscheidel 15 sgr., Kaufmann Guinand 1 rtl., Kaufm. F. A. Gutzeit 15 sgr., Madame Guthzeit 2 rtl., Madame Günther 1 rtl., Fräulein Günther 1 rtl., Madame Gutleben 2 rtl., Kaufm. Otto Guthzeit 1 rtl., Stadtgerichtsrath Prof. Güterbock 10 sgr., Commissions-Rath Güterbock 1 rtl., Intendantur-Sekretair Rechnungs-Rath Gühne 7 sgr. 6 Pf., Fräul. Gädecke 1 rtl., Zimmermeister Gerschmann 15 sgr., Oekonom Gerstenmeyer 1 rtl., Commerzien-Rath Geerts 10 sgr., Bäckermeister Ed. Geelhaar 5 sgr., Kgl. Hof-Lieferant Gröger 10 sgr., Kaufm. Gröninger 10 sgr., Kaufm. W. O. Görke 20 sgr., Tischlermstr. Godigkeit 5 sgr., Zimmermeister W. Grunewald 15 sgr., General-Lieutn. v. Gayl 15 sgr., Tischlermeister Geelhaar 10 sgr., Bäckermeister Glau-bitt 10 sgr., Tribunals - Chef-Präsident v. Gossler 2 rtl.

Pfarrer Hausburg 1 rtl., Kaufm. Haagen 15 sgr., Kaufm. H. Halfter 10 sgr., Hauptmann Heermann 1 rtl., Dr. med. v. Hippel 1 rtl., Partikulier Hübner 10 sgr., Frau Brauereibesitzer Hassenstein 20 sgr., Kaufm. Haarbrücker 1 rtl., Kaufm. Haubensack 5 sgr., Mühlenmeister Hay 10 sgr., Privat-Dozent Dr. med. Hay 1 rtl., Hoflieferant und Vorsteher Häbler 4 rtl., Hof-Apotheker Hagen 1 rtl., Frau Schiffsrheder Hallmann 1 rtl., Buchdruckerei-Besitzer Hartung 1 rtl., Generalarzt Dr. Hasse 10 sgr., Posamentier Haupt 5 sgr., Kaufleute Haupt & Burckhart 1 rtl., Kaufmann Hartmann 5 sgr., Kaufm. Hannemann 10 sgr., Tribunals-Rath Hardt 5 sgr., Kaufm. und Assessor Haak 1 rtl., Fräul. Ida Hartung 1 rtl., Stadtrath Hartung 1 rtl., Rentier Dr. Hartung 1 rtl., Partik Carl Hahn 10 sgr., Klempnermeister Haase 10 sgr., Madame Heymann 10 sgr., Partikuler Helm 10 sgr., Bäckermstr. Herrmann 5 sgr., Dr. med. Hensche 10 sgr., Rentier P. W. Hein 1 rtl., Kaufm. Adolph Heins 20 sgr., Kaufm. F. Heymann 1 rtl., Kaufm. C. E. Heygster 1 rtl., Kaufm. und Fabrikbesitzer E. H. Heygster 1 rtl., Madame Heygster 1 rtl., Stadtrath Hensche 1 rtl., Kaufm. Herbig 1 rtl., Kaufm. Herbig 1 rtl., Schuhmacher-mstr Hertel 15 sgr., Kaufmann Hellmann 20 sgr., Frau Dr. Hertz 15 sgr., Eisenbahn-Baumeister Heegewald 1 rtl., Kaufm. C. W. Hennig 2 rtl., Kaufmann A. Hiller 20 sgr., Stadtrath Dr. Hirsch 1 rtl., Geheimer Medizinal-Rath Professor Dr. Hirsch 4 rtl., Dr. med. Hirsch 15 sgr., Kaufleute Hirschfeld & Graf 2 rtl., Kaufm. M. V. Hirschfeld 20 sgr., Kaufm. D. Hiller 15 sgr., Oberlehrer Dr. Hoffmann 10 sgr., Kaufm. Hofrichter 1 rtl., Landrath Baron von Hüllessem 15 sgr., Ober-Reg.-Rath Hintzke 10 sgr., Kfm. R. Hoppe 1 rtl., Schlossermstr. R. Hoppe 10 sgr., Kaufm. G. Hermes 15 sgr., Frau Apotheker Hanke 15 sgr., Kaufmann H. C. Hoffmann 10 sgr., Rechnungs - Rätlin Hoffmann 10 sgr., Fleischermeister Holtz 5 sgr., Reg.-Sekretair Höpfner 10 sgr., Kaufm. A. Höllger 15 sgr., Consistorial-Rath Hohenfeldt 2 rtl., Coiffeur v. Hoof 10 sgr., Madame W. Honig 10 sgr., Kaufm. Hörle 5 sgr., Rentier Hillbrandt 10 sgr., Rentier Hufnagel 10 sgr., Kreis-Gerichts-Direktor O. Hahn 10 sgr., General-Sekretair Hausburg 5 sgr., Papier-Händler Hagelweide 10 sgr., Kaufm. Hillgruber 15 sgr., Geh. Reg -Rath Professor

A. Hagen 15 sgr., Kaufmann J. Hartung 15 sgr., Partikulier F. Haagen 5 sgr., Rechts-Anwalt Hagen 1 rtl., Partikulier J. Hagen 15 sgr., Stadt-Rath Hesse 1 rtl., Tischlermeister Herrmann 15 sgr., Buchhändler Heilmann 1 rtl., Tischlermeister Henschke 5 sgr., Kaufm. Heinrichs 1 rtl., Fleischermeister Hein 5 sgr., Höcker Carl Hinz 5 sgr., Partikulier Hirsch 5 sgr., Divisions-Auditeur Hirsemenzel 10 sgr., Medicinal-Rath Professor Dr. Hildebrandt 1 rtl., Kaufmann A. Hoffmann 1 rtl., Kaufm. Homeyer 20 sgr., Kaufm. Hofer 10 sgr., Partikulier F. W. Hofer 10 sgr., Kaufmann A. Honig 15 sgr., Rentmeister - Wittve Heinrich 5 sgr., Gutsbesitzer - Wittve B. Hellbardt 15 sgr., Partikulier - Wittve H. Hölzel 10 sgr., Dr. med. Hieber 20 sgr., Professor Dr. Hopf 10 sgr., Fräul. Höpfner 15 sgr., engl. Consul Hertslet 20 sgr., Frau Medizinal - Rätthin Hayn 10 sgr., Fräulein Marie Hilbert 10 sgr., Kaufm. S. Hirschberg 10 sgr., Kaufm. Jakob Heinemann 10 sgr., Ober-Präsident v. Horn 5 rtl., General-Major v. Hanstein 1 rtl., Post - Direktor Hennig 15 sgr., Kaufm. F. W. Hoppe 1 rtl., Kaufm. H. Holz 15 sgr.

Stadtgerichts-Rath Jacobsohn 15 sgr., Stadt-Gerichts-Rath Irmeler 1 rtl., Banquier E. N. Jacob 1 rtl., Dr. med. Johann Jacoby 1 rtl., Instrumenten-Fabrikant Jacoby 10 sgr., Justiz - Rath Jacob 15 sgr., Feuermuerkehrermt. Jacob 10 sgr., Professor Dr. H. Jacobson 1 rtl., Kaufleute Jacobson & Japha 1 rtl., Geh. Justiz-Rath Jarke 1 rtl., Kaufm. D. M. Japha 10 sgr., Bäckermeister Jankowki 3 sgr., Geh. Reg.-Rath Jachmann 1 rtl., Kfm. Jabs 1 rtl., Schneidermstr. Jahr 10 sgr., Kaufm. Carl Jordan 10 sgr., Kaufm. S. Jedamski 10 sgr., Hoflieferant Jendritzki 15 sgr., Fabrikant Jenisch 1 rtl., Kfm. D. Jerosch 15 sgr., Kaufmann A. Jedamski 5 sgr., Partikulier Joachim 10 sgr., Kantor John 5 sgr., Polizeidirektor Jonas 1 rtl., Kaufleute Gebr. Junius 10 sgr., Banquier C. Jacob 1 rtl., Kaufm. S. Josephson 15 sgr., Bäckermeister Jankowski 5 sgr., Kaufm. F. A. Jünke 1 rtl., Kaufmannswittve Le Juge 10 sgr., Pfandleiher J. Jsenheim 15 sgr., Kunst- und Musikalienhändler M. Jacobowski 15 sgr., Ober-Post-Commiss. Jordan 10 sgr., Bank-Direktor Juneck 2 rtl., Militair-Ober-Prediger Jahr 1 rtl.

Kfm. Kadach 1 rtl., Rector Kayser 10 sgr., Fuhrhalter C. Kahnert 5 sgr., Kfm. Katz 15 sgr., Kähler 1 rtl., Kfm. E. Kaufmann 10 sgr., Conditor Kallmann 10 sgr., Kaufleute Gebr. Katz 20 sgr., Fuhrhalter G. Kahnert 10 sgr., Destillateur Kauenhoben 15 sgr., Goldarbeiter Kasemann 5 sgr., Rechnungs-Rath Kahlbeck 10 sgr., Kaufm. L. Käther 15 sgr., Drechslermeister Kadisch 15 sgr., Apotheker Kayser 15 sgr., Superintendent Kahle 1 rtl., Madame E. Kadach 10 sgr., Partikulier Kauu 10 sgr., Juwelier Kecker 5 sgr., Seidenfärbermstr. Kleist 1 rtl., Frau Hüttenbesitzer Kirstein 10 sgr., Spec.-Commiss. Keyler 5 sgr., Kaufmann J. E. Kemke 1 rtl., Brauereibesitzer Keutel 5 sgr., Gasthofbesitzer Keser 5 sgr., Riernermeister Kirstein 10 sgr., Kaufm. J. Kirstein 15 sgr., Juwelier Kittlitz 15 sgr., Kaufmann Ad. Kittel 20 sgr., Madame Klinger 2 rtl., Schmiedemeister W. Klein 5 sgr., Frau Geheim-Rätthin Klein 10 sgr., Kaufm. Kluge 10 sgr., Consul u. Commerzienrath Kleyenstüber 1 rtl., Kaufm. F. Konegen 1 rtl., Kaufm. H. Korach 5 sgr., Kaufm. E. R. Kopp 5 sgr., Kaufm. Kohtz 1 rtl., Dr. med. Kosch 2 rtl., Frau Landschafts-Rätthin Koch 10 sgr., Kaufm. F. Konegen 10 sgr., Bäckermeister Korn 15 sgr., Kaufm. Kolw 5 sgr., Madame Kobligh 10 sgr., Kaufm. Kowalzig 10 sgr., Frau Hôtelbesitzer Köthe 1 rtl., Klempnermstr. Kopp 5 sgr., Bäckermstr. Kretschmann 5 sgr., Kaufm. H. Kaminski 5 sgr., Frau Dr. Kleeberg 15 sgr., Kaufm. C. A. Klamm 15 sgr., Partikulier Kuntze 10 sgr., Landschafts - Rath Kuhn 15 sgr., Kaufmann H. Kremlin 15 sgr., Kaufm. G. Krause 10 sgr., Kaufm. George König 15 sgr., Stadtrath F. Krüger 10 sgr., Rechnungs-Rath Krüger 1 rtl., Madame Krickhahn 2 rtl., Partikul. Kröcker 15 sgr., Ob.-Reg.-R. Krossa 1 rtl., Kaufm. J. H. Krüger 1 rtl., Partikul. E. Krüger 10 sgr., Partikul. Krantz 15 sgr., Kaufmann Rudolph Koppke 1 rtl., Prediger u. Prof. Dr. Kurschat 1 rtl., Gasthofbes. Korolla 5 sgr., Hoflief Kühn 15 sgr., Kaufm. Karnowski 1 rtl., Justiz - Rath Kahlau v. d. Hofe 10 sgr., Steuer-Rath Kamm 10 sgr., Frau Partikulier Keyler 1 rtl., Rektor Korn 5 sgr., Justizrath Kraemer 1 rtl., Schneidermeister Krause 5 sgr., Kammerherr v. Kunheim 10 sgr., Kaufmann T. Korn 10 sgr., Schlossermeister Kumme 15 sgr.,

Kaufmannswittwe G. Korach 5 sgr., Majorswittwe v. Kobylinski 5 sgr., Bauunternehmer Knauer 10 sgr., Geh.-Rath u. Oberbürgermeister Kieschke 1 rtl., Kaufm. Karkutsch 15 sgr., Hauptmann Kähler 1 rtl., Landschaftsrath Kühn 1 rtl., Partikulierwittwe Kadgiehn 10 sgr., Wittwe Kiepe 10 sgr., Kaufleute Kahlau und Manneck 10 sgr., Sekretair Klein 10 sgr., Wasserbau-Insp. Kuckuk 20 sgr., Pfarrer Kahle 1 rtl., Reg.-Vice-Präsid. Konopacki 2 rtl., Ober-Lazareth-Inspektor Katlin 20 sgr., Pfarrer Karpowitz 1 rtl.

Kaufmann Herrm. Loose 10 sgr., Fabrikant Lindemann 10 sgr., Kaufmann F. Laubmeyer 1 rtl., Kaufm. D. Levy 15 sgr., Partikulier H. Levinson 15 sgr., Kaufmann Jul Lazarus 15 sgr., Stadtger.-Rath Leonardi 1 rtl., Thierarzt Lausch 10 sgr., Kaufmann Lagenpusch 1 rtl., Madame Laubmeyer 1 rtl., Reg.-Sekretair Laudien 10 sgr., Kaufmann Landsberg 15 sgr., Dr. med. Laser 15 sgr., Hoflief. Aug. Levinsohn 1 rtl., Makler Heinr. Levy 10 sgr., Dr. med. Lehmann 10 sgr., Kaufm. Ad. Lehmann 10 sgr., Kaufmann J. H. Lichtenstein 15 sgr., Kaufmann Lesser 10 sgr., Kaufmann Ludwig Lemke 15 sgr., Kaufmann F. W. Lehmann 15 sgr., Makler Lehmann 1 rtl., Kaufm. Lehwiss 10 sgr., Madame Leisler 1 rtl., Madame Le Blanc 1 rtl., Fleischermeister Lettau 10 sgr., Madame Leo 10 sgr., Kaufmann Leo 15 sgr., Kaufmann Lenzian 15 sgr., Prof. Lehrs 15 sgr., Hoflief. Leschinski jun. 1 rtl., Kaufmann Bendix Lewy 15 sgr., Kaufmann Lachmanski 10 sgr., Kaufm. J. Lichtenstein 2 rtl., Kaufm. H. Lichtenstein 1 rtl., Kaufmann A. Lichtenstein 1 rtl., Dr. med. Lipschitz 1 rtl., Kaufmann Liehr 10 sgr., Riemermeister Liehr 10 sgr., Kaufmann J. Liebenthal 5 sgr., Frau Geh.-Räthin Lobeck 1 rtl., Rentier P. Loreck 2 rtl., Commerz.-Rath Loreck 1 rtl., Consul Lork sen. 1 rtl., Gener-Agent Lork 10 sgr., Agent u. Kaufm. H. Lobach 10 sgr., Kaufm. F. E. Löffke 10 sgr., Kaufmann Alb. Löwenthal 10 sgr., Fleischermeister Löbell 20 sgr., Zimmermstr. Löst 10 sgr., Kaufmann Löwi 10 sgr., Kaufm. Fr. Löwenheim 1 rtl., Dr. u. Prof. Lorek 10 sgr., Apotheker Lottermoser 10 sgr., Kaufm. Alb. Lüneburg 1 rtl., Kaufm. Lublin 15 sgr., Rechn.-Rath Luka 10 sgr., Partik. Lumma 1 rtl., Prof. Dr. Luther 1 rtl., Prof. Dr. Laband 15 sgr., Mad. Langenstrassen 20 sgr., Diakon. Lackner 1 rtl., Mäkl. Legien 5 sgr., Kfm. H. Leo 1 rtl., Prof. u. Mediz.-Rath Dr. Leyden 15 sgr., Intendant Leske 15 sgr., Partik. Liedtke 5 sgr., Kaufmann Lindenstrauss 1 rtl., Kaufm. Lindtner 15 sgr., Rentier Lobach 10 sgr., Kaufleute Lobenstein & Co. 2 rtl., Kaufmannswittwe F. Lehmann 10 sgr., Kaufmann O. Loreck 5 sgr., Kaufmann J. E. Liedtke 10 sgr., Gen.-Lieutenant v. Lehwaldt 1 rtl., Kaufmann H. K. Lemke 10 sgr., Fräul. Henriette Lork 10 sgr., Kaufleute Gebr. Levi 1 rtl., Kaufmann Less 1 rtl., Bäckermeister H. Link 10 sgr., Kaufmann Lazar 10 sgr., Glasermeister Leuchert 15 sgr., Bau-Inspekt. Lademann 1 rtl., Fabrikant J. R. Lehmann 1 rtl.

Kaufmann Mauss 15 sgr., Schul-Vorsteherin Fräulein M. Meyer 1 rtl., Prof. Dr. Müller 1 rtl., Kaufm. Mendthal 1 rtl., Kaufm. Mandel 1 rtl., Dr. med. Emil Magnus 10 sgr., Justizrath Magnus 1 rtl., Partikulier M. S. Magnus 1 rtl., Kaufmann S. Magnus 1 rtl., Dr. med. A. Magnus 1 rtl., Kaufleute Gebr. May 1 rtl., Kaufmann Mathias 15 sgr., Maurermeister Maschke 10 sgr., Weinhändler Martens 10 sgr., Mad. May 5 sgr., Mad. Magnus 20 sgr., Partik. Matthies 15 sgr., Zahnarzt Marter 5 sgr., Kaufmann Mecklenburg 1 rtl., Justizr. Dr. Meitzen 10 sgr., Auktions-Commissarius Meitzen 1 rtl., Prof. Dr. v. Martitz 1 rtl., Kaufmann Mendthal 15 sgr., Kaufmann Moritz Michelsohn 10 sgr., Justizrath Meier 1 rtl., Kaufm. Moritz Michelly 1 rtl., Kaufmann Meier 10 sgr., Kaufm. J. H. Meyer 1 rtl., Frau Kaufmann Meyer 1 rtl., Kaufm. C. E. Meyer 10 sgr., Kaufm. Gust. Meyer 1 rtl., Kaufmann N. Meyer 2 rtl., Kaufm. L. Meyer 10 sgr., Kaufm. C. C. Meyer 15 sgr., Fleischermstr. Ferd. Meyer 10 sgr., Kaufm. Ad. Meyer 10 sgr., Kaufm. Moritz Meyer 1 rtl., Baumeister Mendthal 10 sgr., Archivar Dr. Meckelburg 5 sgr., Rittergutsbes. Messling 1 rtl., Tischlermstr. Meitz 5 sgr., Feuermauerkehrermeister Melzer 1 rtl., Steuerrath a. D. Mätzig 10 sgr., Apotheker Milentz 10 sgr., Kaufleute Gebr. Michelly 1 rtl., Kaufmann Michelsohn 10 sgr., Direkt. der Südbahn Micks 10 sgr., Kaufmann Th. Migeod 1 rtl., Reg.-Rath Mielke 15 sgr., Kaufmann

T. E. Möller 10 sgr., Prof. Dr. Moser 10 sgr., Dr. med. Müttrich 1 rtl., Professor Med.-Rath Dr. Möller 1 rtl., Direkt. Dr. Möller 1 rtl., Frau Rechn.-Rath Le Motte 20 sgr., Polizei-Rath Möbius 15 sgr., Kaufm. Moser 1 rtl., Kaufm. Moyzischewitz 1 rtl., Kaufmann G. Moser 15 sgr., Kaufm. Musolt 1 rtl., Fabrikant Mundt sen. 10 sgr., Madame Müller geb. Sanio 10 sgr., Gén -Superintendent Dr. Moll 1 rtl., Juwelier Müller 10 sgr., Kaufm. Lauritz Müller 1 rtl., Dr. med. Münchenberg 5 sgr., Dr. med. Münster 15 sgr., Madame Musack 10 sgr., Partik. Marotzki 2 sgr. 6 pf., Kaufleute Magnus & Theodor 1 rtl., A. Meyer 10 sgr., Mohr & Speyer 1 rtl., Kaufmann Messling 1 rtl., Oberst a. D. v. Michaelis 1 rtl., Buchbinderstr. Münch 10 sgr., Bäckerstr. Mucha 10 sgr., Buchhändler Bruno Meyer 10 sgr., Stadtrath Marticke 1 rtl., Forstmeister Mortsfeld 10 sgr., Kaufmann Th. Mowig 10 sgr., Regierungs-Rath Meier 1 rtl., Partikulier Müller 10 sgr., Freiherr, General der Cavallerie und kommand. General des 1. Arm.-Corps v. Manteuffel 2 rtl., Oberst v. Massow 1 rtl.

Major v. Normann 15 sgr., Madame Nachstädt 10 sgr., Apothek. Naumann 1 rtl., Kaufmann Naumann 1 rtl., Fabrikant Nanny 10 sgr., Kaufmann H. Neumann 10 sgr., Schlossermstr. Neumann 10 sgr., Kaufmann J. A. Neumann 10 sgr., Klempnerstr. C. A. Neumann 5 sgr., Prof. und Geh. Reg.-Rath Dr. Neumann 10 sgr., Bäckermeister Nitsch 10 sgr., Kaufmann Neuenstädt 15 sgr., Kaufmann Nordt 1 rtl., Buchhändler Nürnberger 10 sgr., Juwelier H. Nicolai 10 sgr., Geh. Justizrath Nitschmann 10 sgr., Professor Nitsch 15 sgr., Stadtger.-Rath Nössel 1 rtl., Prof. Dr. E. Neumann 1 rtl., Steuerinspektor Neyen v. Oberkampf 10 sgr., Kaufmann Hilm. Neumann 15 sgr., Ober-Staats-Anwalt Nessel 15 sgr., Reg.-Assessor Neumann 2 rtl.

Kaufleute Gebr. Oertel 25 sgr., Consul und Commerz.-Rath Oehlmann 15 sgr., Kaufmann Oltersdorf 10 sgr., Kaufmann Oster 1 rtl., Kaufmann Obricatis 10 sgr., Kaufmann Orgler 5 sgr., Fabrikb. u. Commerz.-Rath Ostendorff 1 rtl., Geh. Reg.-Baurath Oppermann 15 sgr., Hauptmann Oehlmann 15 sgr., Staatsanwalt Oehlschläger 1 rtl.

Kaufmann Hugo Pampe 15 sgr., Reg.-Rath Putzrath 1 rtl., Schmiedemeister Pahlke 5 sgr., Frau Consul Papendieck 15 sgr., Kaufmann F. H. Paschke 10 sgr., Stadtrath Patze 2 rtl., Färbermeister Pätz 2 rtl., Kaufleute Petzke & Co. 1 rtl., Stadtger.-Rath Passarge 10 sgr., Schornsteinfegermstr. Paulat 10 sgr., Baumeister Paarman 2 rtl., Schmiedemeister Passenheim 5 sgr., Kaufmann Paulini 15 sgr., Kaufmann Peter 15 sgr., Kaufmann J. Penner 1 rtl., Partikulier Pehlke 10 sgr., Zimmermeister Peters 15 sgr., Kaufm. E. Peters 10 sgr., Kaufm. Piratzki 10 sgr., Partikulier Piratzki 10 sgr., Kaufmann Pieconca 10 sgr., Stadtphysikus u. Mediz.-Rath Dr. Pincus 1 rtl., Frau Geheim-Räthin Pfeiffer 1 rtl., Kaufm. Platz 1 rtl., Fleischerstr. Pohlentz 10 sgr., Kaufm. Pohse 1 rtl., Kaufm. Popp 1 rtl., Partikul. Pölger 1 rtl., Kaufm. Portofoe 1 rtl., Kaufmann Polzien 15 sgr., Rechnungs-Rath Peltz 1 rtl., Sprachlehrer Preuss 15 sgr., Optikus Prothmann 10 sgr., Kaufmann Pultke 1 rtl., Oberst a. D. v. Petersdorff 10 sgr., Kaufm. E. Prang 1 rtl., Bäckermeister Penz 10 sgr., Kaufm. Prin 10 sgr., Fabrikant Philipp 5 sgr., Gastwirth Plew 5 sgr., Restaurateur Powelzig 10 sgr., Kaufmann Przettack 10 sgr., Eigenthümer Putzberg 10 sgr., Kaufm. Parchwitz 10 sgr., Pfarrer Pelka 1 rtl., Kaufmann J. O. Pfeiffer 5 sgr., Kaufmann Bernh. Pfahl 1 rtl., Fräul. Anna Portatius 5 sgr., Frau Rentier Priedekeit 10 sgr., Bäckerstr. M. Preuss, 10 sgr., Fleischermeister R. Prieskorn 10 sgr., Partikulier Pilchowski 10 sgr., Fräul. Przyrembel 10 sgr., Polizei-Präsid. v. Pilgrim 2 rtl., Bäckermeister Popp 10 sgr.

Kaufmann M. Quednau 10 sgr., Kaufmann Quedenfeldt 10 sgr.

Kaufmann Max Rosenthal 15 sgr., Bürgermeister Freiherr v. Reitzenstein 1 rtl., Kaufleute Riebensam & Bieler 1 rtl., Frau Raabe 15 sgr., Fräulein Raabe 1 rtl., Schmiedemeister Radtke 1 rtl., Gran-Mäkler Rathke 10 sgr., Stadtger.-Rath

Rauscher 1 rtl., Dr. med. Rappolt 5 sgr., Kaufmann Rausnitz 1 rtl., Partikulier Rauscher 15 sgr., Kaufmann C. Reinhold 15 sgr., Zahnarzt Dr. Reinhardt 10 sgr. Klempnermeister Reining 5 sgr., Frau Geh.-Räthin Regis 10 sgr., Regier.-Rath Regis 10 sgr., Brauereibesitzer Rettig 10 sgr., Kaufmann Reinbacher 5 sgr., Oberlehrer Dr. Retzlaff 10 sgr., Madame Regling 15 sgr., Kaufmann Reisenauer 10 sgr., Kaufm. Reinhold 15 sgr., Kaufm. Rosochacki 10 sgr., Kaufmann Rosenfeld jun. 15 sgr., Kaufm. S. Rosenberg jun. 10 sgr., Kaufm. J. Rosenthal 10 sgr., Kaufmann S. Rosenfain 1 rtl., Geh.-Reg.-Rath Dr. Rosenkranz 1 rtl., Kaufmann Rosenkranz 1 rtl., Kaufm. Rosenstock 10 sgr., Kaufm. Rosenberg 10 sgr., Kaufm. H. Rosenfeld 10 sgr., Kaufm. L. Rosenthal 5 rtl., Maler Reissner 5 sgr., Partik. Raabe 10 sgr., Justizrath Reimer 1 rtl., Prediger Reinert 15 sgr., Partikulier Richter 5 sgr., Kaufm. Ad. Reuter 10 sgr., Kaufm. Röhrich 20 sgr., Hutfabrik Roth 10 sgr., Major a. D. v. Roszinski 10 sgr., Kaufleute Rusch & Schicht 1 rtl., Frau Trib-Räthin Rohde 10 sgr., Kaufmann Rahn 10 sgr., Maler und Lackierer Richter 10 sgr., Kaufm. Riedel 1 rtl., Kollekteur Robloff 10 sgr., Mad. Rosocha 15 sgr., Frau Fleischermeister Richter 10 sgr., Buchdruckereibes. Rosbach 5 sgr., Fabrikant Robertson 5 sgr., Prediger Dr. Rupp 15 sgr., Kaufmann Rubens 1 rtl. 15 sgr., Kunstgärtin. Rehan 10 sgr., Kaufm. Ritzhaupt 15 sgr., Kaufm. A. Ruhnau 15 sgr., Dr. phil. Reike 5 sgr., Stadtg.-Rath Reusch 10 sgr., Partik. F. Richter 5 sgr., Fabrikbes. Reinicke 15 sgr., Rechn.-Rath Rogge 1 rtl., Kaufm. Rodeker 10 sgr., Prof. Dr. Rosenhain 1 rtl., Director Dr. Rosenfelder 1 rtl., Kaufmann R. Robert 10 sgr., Kaufm. Rosner 15 sgr., Postrath Rüdensburg 15 sgr., Oberst du Rosei 5 sgr., Fräulein Rahfeldt 5 sgr., Kaufm. Retzlaff 15 sgr., Kaufmann S. Rosenbaum 1 rtl., Kaufleute Raumann & Hartwich 1 rtl., Fleischermeister C. Röschke 5 sgr., Buchdruckereibes. Emil Rautenberg 3 rtl., Kaufm. Th. Rosa 2 rtl., Kaufm. Th. Reich 10 sgr.

Kaufm. Schmigelski 20 sgr., Dr. med. Sotteck 1 rtl., Dr. med. Schreiber 15 sgr., Dr. med. Schlesinger 10 sgr., Prof. Dr. jur. Salkowski 10 sgr., Kaufm. H. Spirgatis 15 sgr., Apotheker A. Spirgatis jun. 15 sgr., Rentier Spirgatis sen. 10 sgr., Stadtrath Szepanski 15 sgr., Kaufm. J. Samuelson 15 sgr., Dr. med. Samuelson 1 rtl., Dr. med. Saemann 1 rtl., Dr. med. Samuel 10 sgr., Kaufm. Sahn 1 rtl., Zimmermeister Sandmann 1 rtl., Dr. med. Samter 1 rtl., Banquier Samter 1 rtl., Kaufmann Salkowski 20 sgr., Kaufm. Saludecker 15 sgr., Madame Salle 10 sgr., Prof. u. Geh.-Justiz-Rath Dr. Sanio 15 sgr., Diakonus Sagelsdorff 1 rtl., Kaufleute Salomon & Berliner 1 rtl., Tischlermeister Seddig 10 sgr., Kaufmann Schiefferdecker 2 rtl., Hauptmann v. Schlemmer 1 rtl., Kaufmann Schlesinger 1 rtl., Mad. Schlesinger geb. Heymann 1 rtl., Director Dr. Sauter 1 rtl., Kaufm. A. Sacksen 15 sgr., Kaufm. W. Schulz 10 sgr., Archidiakonus Schultz 15 sgr., Hofbuchdrucker Schulz 1 rtl., Kaufmann G. Schulz 15 sgr., Justiz-Rath a. D. Schulze 10 sgr., Brauereibes. Schulzki 5 sgr., Oberstlieutenant Schmidt 10 sgr., Director Dr. Schmidt 10 sgr., Bildhauer Schmidt 10 sgr., Maurermeister Schmidt 1 rtl., Kaufm. Adolph Otto Schmidt, 15 sgr., Partikulier Schewol 15 sgr., Kaufm. Rudolph Selke 1 rtl., Partikulier E. Schweiger 15 sgr., Rechnungsrath Schenk 10 sgr., Mad. Schnackenberg 10 sgr., Partikulier O. Schlenther 10 sgr., Rauchwaarenhändler Schnabel 10 sgr., Geh.-Commerz-Räthin Schnell 2 rtl., Frau Kaufm. Schönenberg 1 rtl., Bäckermeister A. Schröder 10 sgr., Rentier Schröder 1 rtl., Dr. med. Schröter 10 sgr., Partikulier Schrenk 5 sgr., Kaufm. Schwatlo 10 sgr., Partik. Schessmer 10 sgr., Kaufm. Schindelmesser 15 sgr., Uhrmacher Schwartz 15 sgr., Schulrath Dr. Schrader 1 rtl., Kaufm. Schlunk 1 rtl., Kaufm. G. Schenk 1 rtl., Kaufm. R. Schnster 10 sgr., Eigenthümer J. Schwilp 5 sgr., Hoflieferanten Gebr. Schlimm 15 sgr., Stadtrath u. Apotheker Schlüter 15 sgr., Dr. med. Schallasta 1 rtl., Böttchermeister Schüppelz 5 sgr., Mad. Schneider geb. Fuchs 10 sgr., Kaufm. M. Scheffler 15 sgr., Kaufmann Schimmeyer 1 rtl., Lithograph Fr. Schomer 5 sgr., Destillateur Scheffer 15 sgr., Rechnungsrath Seloff 15 sgr., Geh. Justizrath Seyffert 2 rtl., Kaufm. F. Säuberlich 10 sgr., Hospital-Assesser Seidler 1 rtl., Kaufmann Herrm. Seelig 1 rtl., Kaufm. Silberstein 15 sgr., Stadtrath Fr. Simon 2 rtl., Geh. Commerzien-Rath Simon 3 rtl., Kaufmann Alexander Simon 15 sgr.,

Instrumentenmacher Simsky 10 sgr., Prof. u. Consistorial-Rath Dr. Sieffert 1 rtl., Kaufm. E. A. Sierke 1 rtl., Partikul. J. Simson 20 sgr., Prof. Dr. Simson 1 rtl., Prof. Dr. Sommer 15 sgr., Consistorial-Rath Sondermann 1 rtl., Frau Eigenthümer Sohn 1 rtl., Madame Skrei 10 sgr., Dr. med. Sommerfeld 10 sgr., Weinhändler und Hotelbesitzer Skibbe 1 rtl., Frau Geh. Reg.-Räthin Sperling 2 rtl., Madame Spirgatis geb. Kayser 15 sgr., Dr. med. Sperber 10 sgr., Bäckermeister Sperber 5 sgr., Kaufm. D. Sommerfeld 15 sgr., Kaufm. P. Sieburger 15 sgr., Sub-Inspector Stielow 1 rtl., Frau Partikul. Steuber 15 sgr., Brauereibes. Schiefferdecker 1 rtl., Kaufm. Steinauer 15 sgr., Kaufm. Sterner 15 sgr., Kaufleute Stephan & Schmidt 3 rtl., Frau Schlossermeister Schwarz 10 sgr., Photograph C. Schlunck 15 sgr., Buchdruckereibes. Schwibbe 20 sgr., Fräulein Schweikart 1 rtl., Fleischermeister E. Schön 10 sgr., Kaufmannswittwe S. Schubert 1 rtl., Kaufmann Schröter 1 rtl., Kaufm. Siebert 10 sgr., Kaufm. Ad. Sommerfeld 15 sgr., Bäckermeister Stringe 10 sgr., Kaufmann N. Sternfeld 10 sgr., Rentier J. Stettiner 20 sgr., Kaufmann W. Stettiner 20 sgr., Schmiedemstr. Steegmann 10 sgr., Kaufmann Stadie 1 rtl., Justizrath Steffenhagen 1 rtl., Kaufm. Stahl 10 sgr., Kaufleute Steffens & Wolter 1 rtl., Frau Fabrikbesitzer Steinfurt 1 rtl., Kaufm. L. Sternberg 1 rtl., Justizrath Stolterfoth 1 rtl., Vorsteher u. Stadtrath Stürtz 1 rtl., Frau Eigenthümer Steinorth 10 sgr., Justizrath Stelter 25 sgr., Kaufm. Strasser 20 sgr., Partikulier Strauss 10 sgr., Frau Geh.-Räthin Szymanski 5 sgr., Fräul. Sy 10 sgr., Kaufm. Sy 1 rtl., Tribun.-Rath Senger 10 sgr., Kaufm. Sellnick 1 rtl., Partikulier Seeleit 10 sgr., Kaufm. Georg Simon 15 sgr., Kaufm. M. Stern 5 sgr., Kaufmann P. Stern 1 rtl., Rentier Stritzel 1 rtl., Schiffsmäkler Sturmböwel 10 sgr., Reg.-Rath Susett 2 rtl., Kaufm. Sztinnick 3 rtl., Kaufm. Stockhausen 1 rtl., Uhrmacher H. Supply 5 sgr., Oberlehrer Dr. Schirrmacher 15 sgr., Rentier v. Saucken 10 sgr., Divis.-Prediger Saran 1 rtl., Bäckermeister J. Segadlo 10 sgr., Fleischermeister Schön 5 sgr., Partikulier H. Schulz 1 rtl., Photog. C. Schinkowsky 10 sgr., Mad. E. Schubert 10 sgr., Rentier Schweykart 1 rtl., Kaufm. Richard Scharmach 1 rtl., Bäckermstr. Schiemann 5 sgr., Director Schiefferdecker 5 sgr., Prof. Dr. Schirmer 15 sgr., Tribu.-Rath Schlomka 10 sgr., Kaufm. Isaac Simonson 1 rtl., Commerz.- u. Admiralitäts-Rath Singelmann 1 rtl., Kaufm. Solmersitz 1 rtl., Prof. Dr. Spirgatis 5 sgr., Kaufleute Spirgatis & Hoffmann 15 sgr., Hoflieferanten Spinn & Menke 2 rtl., Goldarbeiter Carl Steyl 1 rtl., Kaufm. R. Stürenborg 1 rtl., Partikulier E. Sauvan 10 sgr., Frau Amsträthin Elise Schmidtke 5 sgr., Wagenfabrikant A. Siebert 1 rtl., Graf Schwerin 1 rtl., Packhofsvorsteher Skrzeczka 10 sgr., Kaufm. E. Steinert 15 sgr., Madame Senius 10 sgr., Kaufm. H. Schauenland 10 sgr., Prediger G. Schwarz 10 sgr., General v. Stein 1 rtl., Fräulein Schweitzer 10 sgr., Frau Polizei-Räthin E. Steinorth 20 sgr., Kaufmann J. Sanio 15 sgr., Tribun.-Rath Dr. Schartow 10 sgr., Frau Geh. Commerz.-Räthin Schröter 1 rtl., Prem.-Lieutenant v. Sanden 10 sgr., Kaufm. Gust. Schmidt 1 rtl., Kaufm. Louis Schieweck 10 sgr., Kr.-Ger.-Rath Sierke 10 sgr., Kaufl. Stein & Ehnimb 10 sgr., Riemermstr. Spöhd 5 sgr., Bäckermstr. W. Stringe 10 sgr., Trib.-Präs. v. Stockhausen 1 rtl., Rechtsanwalt Stambrau 1 rtl., Major Schiemann 10 sgr., Stadtrath Schubert 10 sgr., Dr. med. Schneider 10 sgr., Wittve Sturm 5 sgr., emeritirter Superintendent Schlakowski 15 sgr., Sanitäts-Rath Dr. Schiefferdecker 1 rtl., Prediger Schink 1 rtl., Ober-Reg.-Rath Schrader 1 rtl., Ober-Reg.-Rath Schönian 1 rtl., Gen.-Major z. D. v. Suchten 1 rtl., Priv.-Dozent Dr. Seydel 1 rtl.

Sattlermeister Till 5 sgr., Bäckermstr. Thim 15 sgr., Justiz-Rath Tamnau 8 rtl., Juwelier Thalmann 5 sgr., Kaufm. Thulke sen. 10 sgr., Frau Stadträthin Thimm 10 sgr., Kaufleute Gebr. Thulke 10 sgr., Kaufmann H. Theodor 10 sgr., Restaurateur Thiess 20 sgr., Partikulier Theile 1 rtl., Kaufmann Thierbach 1 rtl., Dr. med. Thomas 1 rtl., Fräul. Tschepius 2 rtl., Kaufm. L. Tobias 15 sgr., Frau Hauptmann Töpel 15 sgr., Kaufmann Louis Toobe 15 sgr., Gastwirth C. Tyrann 10 sgr., Gen.-Landsch.-Ober-Buchhalter Trenk 1 rtl., Frau Gen.-Lieut. v. Trüschler 1 rtl., Kaufleute Theodor & Magnus 1 rtl., Dr. med. Troje 10 sgr., Färbermstr. Thran 5 sgr., Regier.- und Geh. Mediz.-Rath v. Treyden 1 rtl., Bäckermeister Treptau 5 sgr., Kaufmann W. Thiel 10 sgr., Bau-Inspektor Tischler 10 sgr.,



Kaufm. Theden 15 sgr., Kaufmann A. E. Tidick 1 rtl., Kaufm. Gebr. Tidick 1 rtl., Fleischermstr. Treptau 2 sgr. 6 pf., General-Lieut. v. Trenk 1 rtl., Prof. Trossin 15 sgr., Polizei-Inspektor Tausch 10 sgr.

Fräulein v. Usedom 1 rtl., Rendant Ueberson 10 sgr., Dr. med. Ulrich 10 sgr., Tribun.-Rath Ulrich 15 sgr., Bäckermeister Unruh 10 sgr., Kaufmann Unzer 1 rtl., Baron v. Usedom 1 rtl.

Partikulier L. Voss 15 sgr., Kaufm. Verch 10 sgr., Kaufm. Vogel 15 sgr., Pfarrer Dr. Voigt 1 rtl., Sanitätsrath Dr. Völsch 1 rtl., Kaufmann Voigt 10 sgr., Dr. med. Vogelgesang 1 rtl., Prof. Dr. Voigt 15 sgr., Ober-Post-Sekretair Voigt 10 sgr., Gutsbesitzer Valentin 1 rtl.

Kaufm.-Ww. Wiener 1 rtl., Spezial-Direkt. Wendland 10 sgr., Kaufmann Emil Wahl 1 rtl., Rentier Wachsen 1 rtl., Commerzien-Rath Warkentin 1 rtl., Cantor Wandersleben 10 sgr., Mediz.-Rath Prof. Dr. Wagner 1 rtl., Superintendent Dr. Wald 1 rtl., Kaufmann Weisstein 15 sgr., Tischlermstr. Wendt 10 sgr., Dr. ph. Wering 10 sgr., Brauereibes. Wesenberg 10 sgr., Kaufm. Rud. Weiss 15 sgr., Brauereibes. Willutzki 10 sgr., Kaufleute Gebr. Wiehler 1 rtl., Kupferschmiedemstr. A. Wietander 20 sgr., Schuhmachermstr. H. Wellner 10 sgr., Frau Kaufmann Weise 10 sgr., Stadtrath Weller 1 rtl., Sanitätsrath Dr. Weger 1 rtl., Kaufmann Weinlich 15 sgr., Kaufm. Weidlich 5 sgr., Stadtrichter Weise 10 sgr., Kaufmann F. Winkler 10 sgr., Madame Wiehler geb. Friese 1 rtl., Kaufmann H. R. Wiehler 1 rtl., Handlung C. L. Willert 1 rtl., Kaufmann F. Wien 5 rtl., Commerz- u. Adm.-Rath O. Wien 5 rtl., Kaufmann N. Wiener 10 sgr., Hof-Lithograph Willutzki 1 rtl., Fabrikant Wirsching 1 rtl., Prof. Dr. v. Wittich 2 rtl., Major a. D. Wittich 15 sgr., Kaufmann Witte 1 rtl., Madame Witzek 10 sgr., Kaufm. Wieblitz 1 rtl., Dr. med. Wohlgemuth 1 rtl., Kaufm. Leo Wolf 10 sgr., Kfm. Wollenberg 10 sgr., Geh. Commiss.-Rath Woltersdorff 15 sgr., Kunstgärtner A. Wöde 10 sgr., Partikulier Wotke 1 rtl., Fräul. v. Woiski 1 rtl., Kais. Russ. Gen. Consul Dr. Wysocki 10 sgr., Obercons.-Rath u. Hofpred. Dr. Weiss 1 rtl., Rentier Werbter 10 sgr., Cantor Weintraub 5 sgr., Oberlehrer Weyl 10 sgr., Madame Wolf 5 sgr., Frau Stadtrichter Wolter 10 sgr., Madame Winkler 10 sgr., Klempnermstr. Wolff 5 sgr., Pfarrer-Ww. Wogram 5 sgr., Direkt. Wagner 10 sgr., Bäckermstr. W. Wernick 10 sgr., Zimmermstr. Werner 10 sgr., Kaufm. Wenmohs 1 rtl., Hofriemermstr. C. Winkler 15 sgr., Partikulier Wöhlich 10 sgr., Kaufmann R. Wiebe 10 sgr., Sekretärfrau Weitschat 5 sgr., Kaufmann Th. Wisselinck 10 sgr., Stadtger.-Rath Wichert 10 sgr., Commerz- u. Admir.-Ger.-Direct. Walter 10 sgr., Oberst v. Winterfeld 1 rtl., Fräulein Willerbach 10 sgr., Kaufmann Heym Wolff 10 sgr., General-Landsch.-Synd. Winkler 1 rtl., Regier.-Rath Wedthoff 15 sgr., Oberst z. D. Wohlgemuth 1 rtl.

Oberst und Brigadier v. Zastrow 10 sgr., Oberst v. Zitzewitz 15 sgr., Destillateur Ziemer 10 sgr., Fabrikant Zander 1 rtl., Dr. Prof. Zaddach 15 sgr., Kaufmann H. F. Zacher 20 sgr., Madame Zacher geb. Naumann 10 sgr., Dr. med. Zacharias 10 sgr., Kaufm.-Wwe. A. Zacharias 1 rtl., Kaufm. D. Zacharias 10 sgr., Ober-Meister Zarnikow 1 rtl., Frau Hofliefer. Zappa 15 sgr., Destillateur Ziemer 2 rtl., Agent Ziemann 5 sgr., Kaufmann E. Zimmermann 1 rtl., Fräulein E. A. Zschock 2 rtl., Stadtrath Dr. Zechlin 1 rtl., Brauereibesitz. Ziegler 10 sgr., Kaufm.-Ww. H. Zacher 7 sgr. 6 pf., Assessor-Ww. Zschock 10 sgr., Kaufmann Zimmermann 1 rtl., Kaufm. Carl Zamory 15 sgr., Stadtger.-Direkt. Zippel 1 rtl.

Summa 881 rtl. 22 sgr. 6 pf.

# Verzeichniss

## der neu gezeichneten Beiträge pro 1871.

Wittve Friederike Appelbaum 1 rtl., Astronom Rudolph Appelbaum 1 rtl.,  
 Regierungs-Vice-Präsident v. Auerswald 1 rtl., Kaufmann W. Adam 2 rtl. 15 sgr,  
 Kaufmann F. A. Adler 1 rtl., Trib.-Rath Graf Bredow 1 rtl., Kaufmann Moritz  
 Becker 1 rtl., General v. Barnekow 3 rtl., General-Lieut. v. Buddenbrock 2 rtl.,  
 Dr. Barth 1 rtl., Frau Rittergutsbesitzer v. Batocki 20 sgr, Kaufm. Beer 1 rtl.,  
 Wagenfabrikant Hugo Densch 1 rtl., Fleischermeister L. Gelzenleuchter 1 rtl.,  
 Prediger Gruhl 20 sgr., Prof. v. Goliz 10 sgr., Regierungs- u. Baurath Hesse  
 1 rtl., Prediger Liedtke 1 rtl., Rentier Michelis 15 sgr., Director Julius Marcuse  
 1 rtl., Rechtsanwalt v. Obernitz 1 rtl., Partikulier Rosbach 1 rtl., Kaufm. Albert  
 Simon 1 rtl., Stadtgerichts-Rath Symanski 1 rtl., Ingenieur Simony 1 rtl., Hand-  
 lung J. G. Wiedmann 1 rtl.

Summa 28 rtl. 20 sgr.

## Geschenke.

Magistrat hier, Holzentschädigung 36 rtl.

Synagogen-Gemeinde hier 5 rtl.

Durch Schiedsmann Neumann 1 rtl.

„ „ Schweiger 15 rtl.

„ „ Lindenstrauss 10 rtl.

„ „ Obersteller 2 rtl.

Aus den Hausbüchsen 33 rtl. 29 sgr. 4 pf.

B. 1 rtl.

Stadrath Patze 2 rtl.

M. M. 1 rtl.

3 Ungenannte à 5 sgr.

E. Sch-r 2 rtl.

Von Mitgliedern der Haberberger Gemeinde 4 rtl. 15 sgr.

Johanna Gerwinsky mit Beichtzettel 5 sgr.

Arbeiter Weineck, Strafgeld aus einem schiedsm. Vergleich 2 rtl.

Durch Prediger Kossack, Spenden bei der Communion 12 sgr.

Durch Consistorialrath Sondermann 2 rtl. 15 sgr.

Spenden bei der Communion 10 sgr.

Von Frau P. durch Prediger Reinert 1 rtl.

Durch Prediger Colberg, Liebesgaben 1 rtl. 15 sgr.

Kaufmann und Vorsteher Otto Ehlert 5 rtl.

„ Eduard Alexander 1 rtl.

M. L. 2 rtl.

Kaufmann Julius Daniel 3 rtl.

„ Alexander Simon 5 rtl.

Summa 137 rtl. 26 sgr. 4 pf.

Summa 1048 rtl. 8 sgr. 10 pf.

## 12. Kreis Labiau.

Domainen-Rentmeister Orłowski in Labiau . . . . . 1 rtl. — sgr. — pf.

## 13. Kreis Memel.

Kreisständischer Zuschuss . . . . .	15 rtl. — sgr. — pf.	
Schiedsmann Lehmann in Memel aus einer Streitsache . . . . .	5 „ — „ — „	20 rtl. — sgr. — pf.

## 14. Kreis Mohrungen.

Schiedsmann Dorgerloh in Gablanken aus schiedsm. Vergleichen . . . . .	3 rtl. 8 sgr. — pf.	
Prediger Dr. Elsner in Samrodt . . . . .	1 „ — „ — „	4 rtl. 8 sgr. — pf.

## 15. Kreis Neidenburg.

Kreisständischer Zuschuss . . . . .	15 rtl. — sgr. — pf.
-------------------------------------	----------------------

## 16. Kreis Ortelsburg.

Kreisständischer Zuschuss pro 1870 u. 1871	24 rtl. — sgr. — pf.	
Schiedsmann Michael Glas aus Mingfen, Sühnegelder . . . . .	— „ 25 „ — „	24 rtl. 25 sgr. — pf.

## 17. Kreis Osterode.

Gutsbesitzer L. Rose auf Döhlau . . . . .	1 rtl. — sgr. — pf.
---	---------------------

## 18. Kreis Rastenburg.

Durch das Königl. Landraths-Amt an gesammelten Jahresbeiträgen pro 1871 .	59 rtl. — sgr. — pf.
u. z.: Gutsbes. v. Schack-Kotittlack 1 rtl., Generalpäch. Ihssen-Plöttnick 1 rtl., Rittergutsbes. v. Unger-Laxdoyen 1 rtl., Rittergutsbes. Pavenstaedt-Weitzdorf 1 rtl., Gutsbesitzer Werner-Muhlack 1 rtl., Gutspäch. Graade-Plehen 1 rtl., Frau Rittergutsbes. Anhuth-Rehstall 1 rtl., Baron v. Schenk-Partsch 1 rtl., Major v. Arnim-Tolksdorf 2 rtl., Rittergutsbes. Bark - Gr. Köskeim 1 rtl., Rittergutsbes. Soenke - Glubenstein 1 rtl., Rittergutsbes. Ullich - Scharfenort 2 rtl., Dorfschaft Paaris 2 rtl. 20 sgr., Dorfschaft Rawlack 13 sgr. 6 pf., Rentier Sauer-Rastenburg 1 rtl., Rittergutsbes. Böhm-Glaubitten 2 rtl., Amstrath Pachnio-Barten 1 rtl., Regierungs-Präsident v. Saltzwedell-Pötschendorf 2 rtl., Rittergutsbes. Thiel-Wangotten 1 rtl., Ungenannt 3 rtl., Stadt Barten 4 rtl. 10 sgr., Dorfschaft Gr. Neuhof 1 rtl., Stadt Rastenburg 3 rtl. 12 sgr. 7 pf., Gutsherrschaft Dönhoffstädt 5 rtl., Oberinspektor Patzig-Dönhoffstädt 1 rtl., Rittergutsb. Wessel-Stettenbruch 1 rtl., Rittergutsbes. v. Subtow-Pohiebels 1 rtl., Synagogen-Gemeinde Rastenburg 1 rtl., Ungenannt 5 rtl., Dorfschaft Vorstadt Dreng-	
Latus	59 rtl. — sgr. — pf.

Transport	59 rthl. — sgr. — pf.
furth 1 rthl. 3 sgr. 11 pf., Schiedsmann	
Wossoleck - Krausendorf 1 rthl., Amtmann	
Schrader-Rastenburg 1 rthl., Kreisbaumeist.	
Kaske daselbst 1 rthl., Rittergutsb. Panke-	
Döhrings 1 rthl., Ungenannt 2 rthl., Ritter-	
gutsb. Siegfried auf Skandlack 1 rthl.	
Schiedsmann v. Groddeck-Baumgarten	1 „ 28 „ — „
	60 rthl. 28 sgr. — pf.

### 19. Kreis Rüssel.

Kreisständischer Zuschuss	20 rthl. — sgr. — pf.
Kreisphysikus Dr. Fritsch-Rüssel	1 „ — „ — „
Wittve Friese-Rüssel	2 „ — „ — „
	23 rthl. sgr. — pf.

### 20. Kreis Wehlau.

Kreisständischer Zuschuss	50 rthl. — sgr. — pf.
Pfarrer Unruh in Pliebischken	1 „ — „ — „
	51 rthl. sgr. — pf.

## II. Regierungsbezirk Gumbinnen.

### I. Kreis Angerburg.

Kreisständischer Zuschuss pro 1870	30 rthl. — sgr. — pf.
Durch das Königl. Landraths-Amt an gesammelten Beiträgen pro 1870 excl. Porto-Auslagen und Remuneration für das Einsammeln	31 rthl. 17 sgr. 6 pf.
u. z.: Superintendent. Paulini-Angerburg	1 rthl.
Landrath v. Salmuth	1 rthl., Staatsanwalt
Luther	15 sgr., Kreisrichter Holzheimer
	10 sgr., Kreisrichter Manningk
	10 sgr., Gerichtsrath Haarder
	10 sgr., Pfarrer Schrage
	10 sgr., Director Radau
	10 sgr., Stadtkämmerer Sohnke
	10 sgr., Rechtsanwalt Heinrich
	10 sgr., Dr. Sussmann
	5 sgr., Kreiskassen-Rend. Wagner
	15 sgr., Posthalter Buchhorn
	5 sgr., Apotheke Buchholz
	1 rthl., Kaufm. Biendarra
	10 sgr., Kaufmann Ranken
	10 sgr., Buchdrucker Priddat
	5 sgr., Postverwalter Kuhr
	5 sgr., Kaufmann Rohrer
	15 sgr., Kaufm. Rosenbaum
	5 sgr., Kaufmann Jacoby
	10 sgr., Polizeiverw. Fuchs
	5 sgr., Kataster-Controllieur Wohlfarth
	15 sgr., Semin.-Direct. Krotzki
	10 sgr., Steuer-Rendant Riemer
	7 sgr. 6 pf., Kreisger.-Rath Neide
	5 sgr.,
Latus	61 rthl. 17 sgr. 6 pf.

Transport 61 rtl. 17 sgr. 6 pf.

Kaufm. Hein 5 sgr., Ober - Insp. Görke-Steinort 10 sgr., Rechnungsführer Schirrmeyer-Steinort 10 sgr., Krugbesitzer Polzien-Steinort 2 sgr. 6 pf., Rector Waschke-Rosengarten 5 sgr., Gutsbesitzer Raabe-Stobben 15 sgr., Gutsbes. Meyer-Grieslack 15 sgr., Köllner Przyborowski - Masehnen 2 sgr. 6 pf., Hegemstr. Walter-Taberlack 10 sgr., Pfarrer Willamowski-Kutten 1 rtl., Rector Meissner-Kutten 20 sgr., Gutsbes. Scharffelder - Lenkuck 1 rtl., Gutsbesitzer Reiner - Przytullen 1 rtl., Gutsbes. Girod-Siewken 2 rtl., Gutsbesitzer Buchholz-Regulowken 2 rtl., Gutsbes. Buchsteiner-Kruglanken 1 rtl., Gutsbes. v. Morstein-Kruglanken 5 sgr., Gutsbesitzer Milthaler-Eschenorth 5 sgr., Oberförster Schulz-Borken 1 rtl., Pfarrer Paszinski-Buddern 10 sgr., Rector Ecker - Buddern 5 sgr., Gutsbesitzer Czabran - Carlsfelde 15 sgr., Gutsbesitzer Errelat - Grünhöfchen 5 sgr., Gutsbes. Girod-Buddern 5 sgr., Gutsbes. Contag-Wenzkau 15 sgr., Gutsbes. War-  
kentin-Popiollen 15 sgr., Gutsbes. v. Plüskow-Rehsau 1 rtl., Gutsbesitzer Leitner-Kl. Dombrowken 15 sgr., Pfarrer Stechern-Engelstein 5 sgr., Gutsbesitzer Brandtner-Brosowen 5 sgr., Gutsbes. Penski-Engelstein 5 sgr., Gutsbes. Wegemann-Reussen 15 sgr., Krugbesitzer Stremka-Thiergarten 5 sgr., Gutsbesitzer Totenköfer - Klimken 15 sgr., Gutsbes. Borntan-Amt Angerburg 1 rtl., Gutsbes. Schmidt-Pristanien 10 sgr., Rektor Fischer-Benkheim 5 sgr., Gutsbes. Gruber-Benkheim 15 sgr., Gutsbes. Hundsdorfer-Benkheim 15 sgr., Kaufm. Zacharias 5 sgr., Kaufmann Piedritzki 5 sgr., Ober-  
amtmann Anlig-Sperling 15 sgr., Remonte-Depot-Inspector Hoffmann-Sperling 5 sgr., Gutsbesitzer Steiner - Sakantschen 15 sgr., Gutsbes. Andenes - Grünwalde 2 sgr. 6 pf., Gutsbesitzer Speiser-Lissen 5 sgr., Gutsbesitzer Schmorell - Kulsen 5 sgr., Krugbesitzer Jantzon-Dombrowken 2 sgr. 6 pf., Gutsbes. Lange-Lissen 5 sgr., Färbereibes. Reimer-Angerburg 5 sgr.

Pfarrer Stechern in Engelstein . . . . . — rtl. 28 sgr. — pf.

62 rtl. 15 sgr. 6 pf.

## 2. Kreis Darkehmen.

Appellationsgerichts - Vice - Präsident Urbani - Sonnenberg . . . 10 rtl. — sgr. — pf.

## 3. Kreis Goldap.

Kreisständischer Zuschuss . . . . . 25 rtl. — sgr. — pf.

## 4. Kreis Gumbinnen.

Durch das Kgl. Landraths-Amt daselbst gesammelte Beiträge u. z. vom Gutsbes. Reitenbach-Plicken 2 rtl., Gutsbes. Büttler-Marienhöhe 2 rtl., Gutsbes. Käswurm-Puspfern 5 rtl., Gutsb. Frentzel - Perkallen 1 rtl., Gutsbes. Müllauer - Augstapönen 2 rtl., Gutsbes. Burchard-Kieselkehmen 1 rtl., Gutsbesitzer Pluequet-Wertheim 1 rtl., Gutsbes. Wagenbichler-Purpesseln 1 rtl., Gutsbes. Tinschmann - Pötschkehmen 1 rtl., Gutsbes. Rudatis-Pruszischken 1 rtl., Gutsbes. Ehlert-Rohrfeld 1 rtl., Ober-Regierungsrath Siehr-Gumbinnen 1 rtl., Maurermeister Schikowski sen. das. 1 rtl., Kaufmann Frank 20 sgr., Justizrath Paulini 1 rtl., Kaufmann Marcuse 1 rtl., Brauereibesitzer Zenthöfer 1 rtl., Particulier Schimmelpfennig 1 rtl., Bürgermeister Meiser 1 rtl., Kaufmann August Sinnhuber 10 sgr., Frau Oberamtmann Wegemann 1 rtl., Brauereibesitzer Mentz 1 rtl., Kaufmann Stirnis 10 sgr., Regierungsrath Pohl 1 rtl. 29 rtl. 10 sgr. — pf.

## 5. Kreis Heydekrug.

Kreis-Communal-Kasse, $\frac{1}{3}$ des Erlöses der Jagdscheine pro 1871 per . . . . .	40 rtl. 26 sgr. — pf.
Durch Superintendent Schrader, Geschenke aus der Gemeinde Russ . . . . .	11 „ 23 „ 6 „
Pfarrer Hassenstein - Schakuhnen, Beitrag . . . . .	1 „ — „ — „
Durch denselben, ein Geschenk von . . . . .	— „ 10 „ — „
	53 rtl. 29 sgr. 6 pf.

## 6. Kreis Insterburg.

Durch Superintendent Weber in Insterburg:

1. die Jahresbeiträge der Geistlichen von Aulowehnen, Berschkallen, Didlacken, Georgenburg, Grünheide, Jadlanken, Norkitten, Obelischken, Pellininken, Puschdorf und Saalau à 10 sgr. und von Stadt Insterburg u. Land Insterburg à 15 sgr., zusammen . . . . . 4 rtl. 20 sgr. — pf.
  2. die eingegangenen Geschenke aus der Gemeinde Grünheide 5 sgr., aus der Stadt Insterburgschen Gemeinde 3 rtl. 6 sgr. 6 pf., aus der Landgemeinde Insterburg 20 sgr., zusammen . . . . . 4 „ 1 „ 6 „
- 8 rtl. 21 sgr. 6 pf.

Ausserdem sind durch die Frau Chef-Präsidenten Johanna Becker in Insterburg an gesammelten Beiträgen 46 Thlr. zu dem gesondert verwalteten Unterstützungs-Fonds übersandt worden

u. z.: Frau Apotheker Schlenther 2 rtl., Frau Weinhändler Schlenther 2 rtl., Bürgermeister Korn 1 rtl., Frau Auguste Both 1 rtl., Hôtelbesitzer Braune 1 rtl., Kaufm. Reich 1 rtl., Superintendent Weber 1 rtl., Frau Geh.-Räthin Freusberg 2 rtl., Frau Justizräthin Meyer 2 rtl., Frau Zimmer 1 rtl., Kaufmann E. Bernecker 1 rtl., Frau Präsident Becker 3 rtl., Frau Präsident

Morgenbesser 1 rtl., Frau Appell.-Räthin Neumann 1 rtl., Frau Appell.-Räthin Hasslinger 1 rtl., Frau Appell.-Räthin Schwagerus 1 rtl., Frau Appell.-Räthin Wienstein 1 rtl., Appell.-Rath Will 1 rtl., Appell.-Rath Roling 1 rtl., Appell.-Rath Maurach 1 rtl., Frau Ober-Staatsanwalt Saro 1 rtl., Gymnas.-Direct Krah 1 rtl., Frau Justizräthin Hay 1 rtl., Frau Bau - Inspector Becker 1 rtl., Frau Assessor Sahn 1 rtl., Pfarrer Merguet 1 rtl., Frau Burdinsky 1 rtl., Kaufmann W. Stadie 1 rtl., Mühlenbesitzer Behrendt 1 rtl., Particulier Bugisch 1 rtl., Kaufmann Fröse 1 rtl., Frau Rechtsanwalt Hacker 1 rtl., Dr. Gaulke 1 rtl., Frau Louise Döhring 1 rtl., Kaufleute Leo & August Müller 1 rtl., Frau Bertha Degenhardt 1 rtl., Frau Geheimräthin Siehr 1 rtl., Dr. Grangé 1 rtl., Commerzienrath Bähker 2 rtl.

### 7. Kreis Johannisburg.

Kreisständischer Zuschuss . . . . .	20 rtl. — sgr. — pf.
Magistrat in Arys, Ertrag einer Hauskollekte daselbst . . . . .	3 „ 20 „ — „
	<u>23 rtl. 20 sgr. — pf.</u>

### 8. Kreis Lützen.

Vacat.

### 9. Kreis Lyck.

Kreisständischer Zuschuss . . . . .	15 rtl — sgr. — pf.
Synagogen-Gemeinde Lyck . . . . .	5 „ — „ — „
Fräulein L. Fabian . . . . .	1 „ — „ — „
Stadt-Rendant Hube . . . . .	1 „ — „ — „
Prediger Preuss . . . . .	— „ 20 „ — „
	<u>22 rtl. 20 sgr. — pf.</u>

### 10. Kreis Niederung.

Kreisständischer Zuschuss . . . . .	30 rtl. — sgr. — pf.
Königl. Landraths - Amt Heinrichswalde, Beitrag pro 1871 . . . . .	1 „ — „ — „
Durch die Königl. Polizei - Verwaltung in Kaukehmen, Sammlung an freiwilligen Beiträgen . . . . .	8 rtl. 20 sgr. — pf.
u. z.: Kreisger.-Dir. Gefö 1 rtl., Kreisger.-Rath Mojean 10 sgr., Kreisrichter Otterstein 1 rtl., Deichkassen-Rendant Szonn 1 rtl., Kaufm. Scheer 15 sgr., Gasthofbes. Schulz 5 sgr., Gasthofbes. Przyborowsky 5 sgr., Kaufm. Just 15 sgr., Gerbereibes. Friesel 5 sgr., Gasthofbes. Mertins 5 sgr., Kaufm. Geilus 5 sgr., Kaufm. Dechsling 5 sgr., Wasserbau-Insp Lorck-Kuckerneese 1 rtl.,	

Latus 39 rtl. 20 sgr. — pf.

Transport	39 rtl. 20 sgr. — pf.
Besitzer Reimer-Kl. Karzewischken	10 sgr.
N. N., früher in Neuhoff jetzt in Kaukehmen	2 rtl.
Pfarrer Neiss in Kaukehmen, Geschenk aus der dortigen Gemeinde . . . . .	1 „ — „ — „
	<hr/> 40 rtl 20 sgr. — pf.

## II. Kreis Oletzko.

Kreisständischer Zuschuss . . . . .	50 rtl. — sgr. — pf.
-------------------------------------	----------------------

## 12. Kreis Pillkallen.

Kreisständischer Zuschuss pro 1870 und 1871	30 rtl. — sgr. — pf.
Kaufm. L. Werning in Pillkallen . . . . .	1 „ — „ — „
Durch die Königliche Polizei-Verwaltung zu Heinrichsfelde gesammelte Gaben . . . . .	6 „ 4 „ 1 „
u. z.: Commune Jodszen 1 rtl 16 sgr. 1 pf., Commune Gross Jodupönen 25 sgr., Commune Antmirehlen 17 sgr. 6 pf, Commune Baltadonen 21 sgr., Commune Trakeningken 5 sgr., Commune Henskehmen 9 sgr. 6 pf, vom Schiedsmann Müder-Kiggen aus einem Schiedsmanns-Vergleiche 2 rtl. . . . .	<hr/> 37 rtl. 4 sgr. 1 pf.

## 13. Kreis Ragnit.

Kreisständischer Zuschuss . . . . .	30 rtl. — sgr. — pf.
-------------------------------------	----------------------

## 14. Kreis Sensburg.

Pfarrer Kendzorra in Alt-Ukta . . . . .	10 rtl. — sgr. — pf.
Schiedsmann Göhlen in Schönrutkowen, gesammelte Sühnegelder . . . . .	1 „ — „ — „
	<hr/> 11 rtl. — sgr. — pf.

## 15. Kreis Stallupönen.

Schiedsmann Gudowius in Eydtkuhnen, ver-einnahme Copialien . . . . .	3 rtl. 10 sgr. — pf.
--	----------------------

## 16. Kreis Tilsit.

Kreisständischer Zuschuss . . . . .	20 rtl. — sgr. — pf.
Durch Superintendent Glogau - Tilsit, Ge-schenke aus der lith. Gemeinde . . . . .	2 „ 13 „ — „
Kaufmann Eduard Westphal-Tilsit . . . . .	2 „ — „ — „
Kaufmann Carl August Engelke-Tilsit . . . . .	1 „ — „ — „
	<hr/> 25 rtl 13 sgr. — pf.

# III. Regierungsbezirk Danzig.

## I. Kreis Berent.

Magistrat in Schöneck, Betrag der dortigen Sammlung . . . . .	5 rtl. 18 sgr. 6 pf.
---	----------------------



Transport 5 rtl. 18 sgr. 6 pf.  
 Magistrat in Berendt, Betrag der in dortiger Stadt abgehaltenen Hauskollekte . 11 „ — „ — „  
 u. z.: Landrath Engler 10 sgr., Gerichtsrath Worzewski 10 sgr., Seminardirektor Damroth 10 sgr., Domherr Müller 10 sgr., Pfarrer Schaper 5 sgr., Kreis-Physikus Dr. Rummel 5 sgr., Kreiswundarzt Dr. Schumann 10 sgr., Hauptmann a. D. Hanf 10 sgr., Steuer-inspector Boyen 5 sgr., Kreisrichter Rönspiess 5 sgr., Kaufmann J. Jacobson 10 sgr., Kaufm. Louis Wolf 5 sgr., Kaufmann Kleszczynski 5 sgr., Kaufm. B. L. Berent 5 sgr., Kaufmann G. Rink 5 sgr., Kaufm. Kallmann 5 sgr., Kaufm. G. Radtke 5 sgr., Kaufm. Fleischer 5 sgr., Kaufmann J. Wolf 5 sgr., Kaufm. L. Priester 5 sgr., Kaufmann A. Willich 2 $\frac{1}{2}$  sgr., Kaufmann A. Berendt 5 sgr., Kaufm. Caspary 2 $\frac{1}{2}$  sgr., Apotheker Borchardt 5 sgr., Postvorsteher Schmidt 5 sgr., Seminarlehrer Konsalick 5 sgr., Seminarlehrer Wölke 4 sgr., Seminarlehrer Spohn 2 $\frac{1}{2}$  sgr., Rechtsanwalt Neubaur 5 sgr., Gastwirth Lüehrs 2 $\frac{1}{2}$  sgr., Müller Weiss 2 $\frac{1}{2}$  sgr., Rendant Hinterlach 5 sgr., Kämmerer Hannemann 5 sgr., Färberei-Besitzer Viereck 10 sgr., Kreis-Thierarzt Eck 2 $\frac{1}{2}$  sgr., Mehlhändler Radtke 2 $\frac{1}{2}$  sgr., Schuhmacher Fr. Horn 2 sgr., Bäcker Michaelis 5 sgr., Rector Küster 5 sgr., Lehrer Tesch 5 sgr., Lehrer Hass 2 $\frac{1}{2}$  sgr., Chausseeaufseher Lewnau 2 $\frac{1}{2}$  sgr., verw. Landrätthin Bertha Blindow 5 sgr., verw. Rechtsanwalt Lina Blöbaum 2 $\frac{1}{2}$  sgr., Gastwirth Joseph Turcki 2 $\frac{1}{2}$  sgr., Kaufm. R. v. Kalkstein 2 $\frac{1}{2}$  sgr., Gefangenwärter Nisius 2 $\frac{1}{2}$  sgr., Conditor Kunigk 2 $\frac{1}{2}$  sgr., Kreis-Sekretair Wachowski 5 sgr., Schneider Preuss 1 sgr., Schneider Dallistadt 2 sgr., Buchdrucker J. Kohn 2 sgr., Maler Schilling 2 $\frac{1}{2}$  sgr., Kaufmann Neumann 5 sgr., Schänker v. Bonin 2 $\frac{1}{2}$  sgr., Seiler Hahn 5 sgr., Kanzlist Frank 2 $\frac{1}{2}$  sgr., Exekutor Drews 2 $\frac{1}{2}$  sgr., Maurermeister Struwe 2 $\frac{1}{2}$  sgr., Rentier v. Piechowski 2 $\frac{1}{2}$  sgr., Restaurateur Grüschow 2 sgr., Maler Homeyer 2 sgr., Seiler Rudolph Menardt 2 $\frac{1}{2}$  sgr., Ungenannt 1 rtl. 17 sgr 6 pf.  
 Die vom Landrathsamt Berent eingesandten 12 rtl., gesammelt durch die Kreis-Gensdarmen gingen erst nach erfolgtem Kassenabschluss ein.

---

 16 rtl. 18 sgr. 6 pf.

## 2. Kreis Carthaus.

Kreisständischer Zuschuss pro 1870 u. 1871  
 je 30 rtl. . . . . 60 rtl. — sgr. — pf.

## 3. Stadtkreis Danzig.

J. D. Mielke in Danzig . . . . .	2 rtl. — sgr. — pf.
Kaufmann August Momber in Danzig . .	1 rtl. — sgr. — pf.
Durch L. F. Lojewski in Danzig, daselbst gesammelte Beiträge nach Abzug der Remuneration für den Colporteur p. 5 rtl. mit . . . . .	87 „ 5 „ — „
u. z.: A. Momber 2 rtl., G. Gierke 1 rtl., H. von Dühren 1 rtl., H. Mayer 2 rtl., Hülff 15 sgr., Dr. Schnaase 15 sgr., Her- mann Zenke 10 sgr., Stoboy 1 rtl., C. H. Mauss 15 sgr., C. Steinig 1 rtl., G. F. Schmidt 10 sgr., W. Sanio 1 rtl., J. G. v. Steen 1 rtl., F. W. Puttkammer 1 rtl., J. Perl- bach 1 rtl., H. Hülsen 1 rtl., A. v. d See 15 sgr., A. G. Stiddig 15 sgr., J. S. Kei- ler 1 rtl., J. C. Gamm 4 rtl., Dr. Röper 15 sgr., F. A. J. Jünke 3 rtl., T. Bischoff 2 rtl., Weinberg 1 rtl., F. Pudler 1 rtl., Besthorn 1 rtl., Schumann 1 rtl., Berger 2 rtl., Frau Hein 1 rtl., G. Mix 1 rtl., Rob. Wendt 1 rtl., E. G. Gamm 2 rtl., F. Böhm 2 rtl., F. C. Schmidt 1 rtl., John Paleske 1 rtl., Ernst Mix 1 rtl., Th. Ro- demacker 1 rtl., L. H. Goldschmidt 2 rtl., Hufeland 1 rtl., Uphagen 2 rtl., C. G. Gerlach 1 rtl., Tennstädt 2 rtl., C. R. v. Frantzius 3 rtl., B. Töplitz 2 rtl., Ph. Albrecht 2 rtl., M. A. Hasse 1 rtl., Roloff 2 rtl., Pretzell 1 rtl., S. Köhne 1 rtl., Det. Hirsch 1 rtl., Dir. Albrecht 1 rtl., Stumpf 15 sgr., R. Käm- merer 15 sgr., Otto 1 rtl., Prediger Aug. Müller 1 rtl., Prediger Bertling 1 rtl., v. Winter 2 rtl., J. W. v. Kampen 15 sgr., Fr. Klassen 1 rtl., Dr. Reinicke 1 rtl., Bohn 1 rtl., Hellwig 1 rtl., Eisenhardt 1 rtl., H. M. Herrmann 2 rtl., George Baum 1 rtl., Felix Behrend 1 rtl., John Gibsone 1 rtl., H. Pape 1 rtl., Petchow 1 rtl., C. G. Stef- fens 1 rtl., John Staddart 1 rtl., E. Hirsch 1 rtl., Dr. Bach 1 rtl., Fräul. C. Hennings 1 rtl., Kliewer & Zimmermann 1 rtl., L. E. Lojewski 1 rtl., Dr. A. Blech 1 rtl.	

90 rtl. 5 sgr. 6 pf.

## 4. Landkreis Danzig.

Durch die Königl. Kreiskasse Ertrag der Collekte im Kreise . . . . .	44 rtl. 11 sgr — pf.
J. E. Thurau in Guteherberge . . . . .	1 „ — „ — „

45 rtl. 11 sgr. — pf.

## 5. Kreis Elbing.

Kreisständischer Zuschuss für die 4 Jahre 1869 bis 1872 . . . . .	160 rtl. — sgr. — pf.
Latus	160 rtl. — sgr. — pf.

Transport 160 rtl. — sgr. — pf.

Durch das Kgl. Landrathsamt eine Sammlung einmaliger freiwilliger Beiträge in Höhe von . . . . .

11 „ 10 „ 6 „

u z 1) Durch den Königl. berittenen Gensd'arm. Seidlitz, und zwar aus Baumgart von Dorsch 5 sgr., Michel Kuhn 10 sgr., Rathm. Kuhn 2 sgr. 6 pf., Kunz 5 gr.; aus Bollwerk von Möller 2 sgr. 6 pf.; aus Damerau von Kuhn 2 sgr. 6 pf.; aus Ellerwald I. Trift von Wittwe Kämmer 5 sgr.; aus Ellerwald II. Trift von Barwig 5 sgr., von der Gemeinde 1 rtl.; aus Ellerwald III. Trift von Ballmann 2 sgr. 6 pf., Berlin 2 sgr. 6 pf., Berg 5 sgr., Bessau 5 sgr., Conrad 2 sgr. 6 pf., Fischer 1 sgr., August Jetzlaff 5 sgr., Heinrich Jetzlaff 2 sgr. 6 pf., Klein 1 sgr., Georg Kling 5 sgr., Reinhold Kling 2 sgr. 6 pf., Kroll 2 sgr. 6 pf., Kurzhalz 2 sgr. 6 pf., Neufeldt 5 sgr., Peters 2 sgr. 6 pf., Johann Preiskorn 2 sgr. 6 pf., Peter Preiskorn 2 sgr. 6 pf., Johann Schienke sen. 2 sgr. 6 pf., Joh. Schienke jun. 2 sgr. 6 pf., Samuel Schienke 2 sgr. 6 pf., Heinr. Thiessen 2 sgr. 6 pf., Wiens 5 sgr.; aus Ellerwald IV. Trift von Dyck 10 sgr., Kling 5 sgr., Klein 5 sgr.; aus Ellerwald V. Trift von Jacob Behrend 1 sgr., Salomon Behrend 2 sgr., Foth 2 sgr. 6 pf., Johann Funk 10 sgr., Samuel Funk 2 sgr. 6 pf., Getzlaff 2 sgr., Gräber 2 sgr. 6 pf., Peter Hube 5 sgr., Schulze Hube 5 sgr., Wittwe Häse 2 sgr. 6 pf., Ferdinand Janzen 2 sgr. 6 pf., George Janzen 2 sgr. 6 pf., Michael Krause 5 sgr., Erdmann Krause 5 sgr., Kling 1 sgr., Laabs 1 sgr., Lucht 1 sgr., Mai 1 sgr., Schiemann 1 sgr., Vogt 5 sgr.; aus Fischerkampen von Teppen 5 sgr.; aus Haselau von Homann 5 sgr., Kunz 5 sgr.; aus Maibaum von Bünding 10 sgr.; aus Schiffsruh von Eichhorn 5 sgr., aus Terranova von Bröske 5 sgr.; aus Trunz von Kunz 7 sgr. 6 pf., aus Wittenfelde von Schultz 10 sgr.; aus Wöcklitz von Brühn 2 sgr. 6 pf.

2) Durch den Königl. Fuss - Gensd'armen Witt: aus Gr. Bieland von Werndorf 1 rtl., aus Elbing von Domke 1 sgr., Schroeter 2 sgr. 6 pf.; aus Kupferhammer von Schön 10 sgr.; aus Pangritz-Colonie von Böttcher 1 sgr., Braun 5 sgr., Alb. Freywald 2 sgr. 6 pf., Besitzer Freywald 2 sgr. 6 pf., Kirschner 2 sgr. 6 pf., Kretschmann 6 pf., Nitsch 2 sgr. 6 pf., Orzikowski 2 sgr. 6 pf., Radtke 5 sgr., Tau 6 pf., Wonneberg 6 pf.; aus Hartmanns-Plantage von Lehmann 2 sgr. 6 pf.;

---

 Latus 171 rtl. 10 sgr. 6 pf.

Transport 171 rtl. 10 sgr. 6 pf.

Schneidemühl von Kuhn 1 sgr.; aus Waldschlösschen von Stahl 1 sgr.

Durch den Magistrat in Elbing aufgekomene Beiträge pro 1870 . . . . . 63 rtl. — sgr. — pf.

u. z.: Oberbürgermstr. a. D. Phillips 1 rtl., Kaufmann F. Räuber 1 rtl., Kaufm Grunau 1 rtl., Bürgermeister Krause 1 rtl., Rentier Busenitz 1 rtl., Gerichts-Rath a. D. Busenitz 1 rtl., Kaufmann Johann Mierau 1 rtl., Kaufm. Jul. Entz 20 sgr., Fabrikbesitzer F. Schichau 1 rtl., Stadtr. Fehrmann 1 rtl., Rentier S. Fehrmann 1 rtl., Kaufmann Ed. Levinson 2 rtl., Kaufmann D. Wieler 1 rtl., Rentier Housselle 20 sgr., Rentiere A. Zimmermann 2 rtl., Rentier Ed. v. Riesen 1 rtl., Predig. Consbruch 1 rtl., Kaufm. Ant. Schmidt 15 sgr., Kaufmann Poplawski 15 sgr., Fabrikbesitz. G. Hambruch 15 sgr., Fabrikbesitz. J. Vollbaum 15 sgr., Kfm. Rud. Wölke 10 sgr., Kaufmann Ed. Aschenheim 1 rtl., verw. Stadtrath Dorothea Aschenheim 1 rtl., Kaufmann v. Morstein 5 sgr., Kaufm. L. Mad sack 1 rtl., Stadtrath Tiessen 1 rtl., Kaufmann C. F. Steckel 1 rtl., Rent. R. Steckel 1 rtl., Stadtr. Sauerhering 15 sgr., Kaufmann J. Wiebe 15 sgr., Kaufm. H. Mierau 15 sgr., Kaufm. Seeliger 1 rtl., Kaufmann Litten 1 rtl., verw. Kaufm. Klatt 15 sgr., Gymnasiallehr. Dr. Flach 15 sgr., Rentiere J. Sthamer 15 sgr., Zimmermstr. H. Fechter 15 sgr., Dr. Busch 15 sgr., Apotheker Rehefeldt 15 sgr., Kfm. J. Janzen 15 sgr., Kaufm. Mühle 15 sgr., Kfm. T. Schnabel 5 sgr., Stadtrath Jansson 15 sgr., Kaufm. C. Lorentz 1 rtl., Stadtr. Rob. Stobbe 1 rtl., Rentiere R. Pröll 15 sgr., Brauereibesitzer H. v. Roy 20 sgr., Wittwe C. Albrecht 10 sgr., Gutsbesitzer Hilgendorf 1 rtl., Major a. D. v. Hessberg 1 rtl., Maurermeister A. Fricke 10 sgr., Kfm. D. v. Boy 10 sgr., Rentier Brambach 15 sgr., Kaufm. Schemioneck 15 sgr., Apothek. E. Hildebrandt 1 rtl., Kaufm. Ad. Wiehler 10 sgr., Rentier A. F. Jlgner 10 sgr. Hôtelier Roth 15 sgr., Kaufm. A. Tochtermann 15 sgr., Kreisbaumeister Passarge 1 rtl., Kaplan Hohendorf 10 sgr., Kaplan Laws 10 sgr., Kfm. W. Dückmann 15 sgr., Gräfin Dohna 15 sgr., Kfm. Adolph Schumacher 15 sgr., Stadtrath Berndt 15 sgr., Kfm. Wittmaall 10 sgr., Buchhändler Kauenhoven 10 sgr., Kfm. H. Hermes & Co. 10 sgr., Kaufmann B. T. Bartels 15 sgr., Rentier Baumgart 10 sgr., Kaufm. G. E. Thiel 10 sgr., Partikulier Gustav Entz 10 sgr., Bürgermstr.

Latus 234 rtl. 10 sgr. 6 pf.

Transport 234 rtl. 10 sgr. 6 pf.

Thomale 10 sgr., Kaufm. Sausse 10 sgr.,  
 Eigenthümer G. Deckner 10 sgr., Gast-  
 wirth Beeslack 10 sgr., Kaufm. Tornow-  
 Elbing 10 sgr., Rentier Schön 10 sgr.,  
 Wwe. Fietkau 10 sgr., Prædig. Tartakower  
 5 sgr., Superint. Krüger 10 sgr., Rentier  
 Joh. Entz sen. 1 rtl., Kaufmann Förster  
 10 sgr., Telegraphen-Sekretair Fehrman  
 10 sgr., Kaufmann C. A. Bergmann 10 sgr.,  
 Dr. med. Fleischer 10 sgr., Prof. Reusch  
 10 sgr., Arzt Zimmermann 10 sgr., Kaufm.  
 Herrm. Wiens 10 sgr., Privat-Sekretair  
 Dobberstein 10 sgr., Kaufm. Arke 10 sgr.,  
 Rittmstr. v. Plocki 10 sgr., Rechtsanwalt  
 v. Forckenbeck 20 sgr., Rentier Depner  
 10 sgr., Partikul. F. W. Neumann-Hart-  
 mann 10 sgr., Kaufm. M. Wohl 15 sgr.,  
 Kaufm. August Büttner 15 sgr., Conditor  
 Maurizio 10 sgr., Rendant Nau 5 sgr.,  
 Kanzlei-Direkt. Zachowski 10 sgr., R. S.  
 5 sgr., Justizr. Dickmann 1 rtl., Kastellan  
 Seidlitz 5 sgr.

Durch den Magistrat in Elbing aufgekom-  
 mene Beiträge pro 1871 . . . . . 61 rtl 15 sgr. — pf.

u. z.: Kaufmann Levinson 2 rtl, Rentier  
 C. A. Fehrman 1 rtl., Kaufm. D. Wieler  
 1 rtl., Kaufm. Georg Grunau 1 rtl., Kaufm.  
 W. Aschenheim 1 rtl., Rentiere Dorothea  
 Aschenheim 1 rtl., Rentier S. Fehrman  
 1 rtl., Kaufm. H. Jansson 15 sgr., Kaufm.  
 Sauerhering 15 sgr., Kaufm. Tiessen 1 rtl,  
 Ober-Bürgermeister a. D. Phillips 1 rtl.,  
 Kaufmann Arnold Peters 1 rtl., Bürger-  
 meister Krause 1 rtl., Rentier J. Eduard  
 v. Riesen 1 rtl., Rentiere Amalie Zimmer-  
 mann 2 rtl., Major a. D. Baron v. Hess-  
 berg 1 rtl, Kaufmann J. Janzen 15 sgr.,  
 verw. Oekonomie-Rath Kuhn 1 rtl., Ger-  
 richtsrath a. D. Busenitz 1 rtl., Zimmer-  
 meister H. Fechter 15 sgr., Kaufm. Jacob  
 Litten 1 rtl., Kaufm. L. Madsack 1 rtl.,  
 Kaufmann C. Lorentz 1 rtl., Kaufmann  
 Ant. Schmidt 15 sgr., Rentiere R. Steckel  
 1 rtl., Kaufm. H. Mierau 15 sgr., Kaufm.  
 Ad. Schuhmacher 10 sgr., Fabrik-Director  
 G. Hambruch 15 sgr., Fabrik-Director  
 J. Vollbaum 15 sgr., Kaufmann J. Räuber  
 1 rtl., Justizrath v. Forckenbeck 20 sgr.,  
 Rentiere J. Sthamer 15 sgr., Rentier  
 Brambach 15 sgr., Pfarrer Consbruch 1 rtl.,  
 Kaufmann Rob. Stobbe 1 rtl., Kaufmann  
 H. Schirmmacher 10 sgr., Syndicus Tho-  
 male 10 sgr., Maurermeister A. Fricke  
 10 sgr., Rentier A. J. Jlgner 10 sgr.,  
 Brauereibes. G. v. Roy 20 sgr., Fabrik-  
 besitzer F. Schichau 1 rtl., Apotheker

Latus 295 rtl. 25 sgr. 6 pf.

Transport 295 rtl. 25 sgr. 6 pf.

E. Hildebrandt 1 rtl., Bäckerstr. Seyda 5 sgr., Hôtelier Roth 15 sgr., Kaufmann Poplawski 15 sgr., Kaufmann Förster 10 sgr., Kaufmann Julius Arke 15 sgr., Gymnasiallehrer Dr. Flach 15 sgr., Kaufm. Aug. Schemioneck 15 sgr., Kaufm. Joh. Mierau 1 rtl., Kaufm. Jul. Entz 20 sgr., Kaufmann Mühle 20 sgr., Kaufm. J. Wiebe 15 sgr., Kaufmann D. van Roy 10 sgr., Kaufmann Adolf Tochtermann 15 sgr., Kaufmann M. Wohl 15 sgr., Kaufmann Ad. Wiehler 10 sgr., Conditor Maurizio 10 sgr., Gräfin zu Dohna 15 sgr., Telegraph.-Sekret. Fehrmann 10 sgr., Justiz-Rath Dickmann 1 rtl., Apotheker Rehefeldt 15 sgr., Kaufmann Herrm. Regier 5 sgr., Kaufmann E. F. Beeslack 10 sgr., Kaufmann Aug. Büttner 15 sgr., Kaufm. H. Harms & Comp. 10 sgr., Kaufmann Rud. Sausse 10 sgr., Dr. med. Busch 15 sgr., Kaufm. A. Kauenhowen 15 sgr., Kaufmann Joh. Entz 1 rtl., Kaufmann Seeliger 1 rtl., Kaufmann Rud. Wölke 10 sgr., Rentier Fr. W. Neumann - Hartmann 10 sgr., Rentier Hilgendorf 1 rtl., Wittwe Carol. Albrecht 10 sgr., Dr. med. Zimmermann 15 sgr., Kaufm. G. E. Thiel 10 sgr., Rentier G. Entz 10 sgr., Rendant Nau 5 sgr., Dr. med. Plastwich 15 sgr., Kaufmann W. Dückmann 15 sgr., Rentier Baumgart 15 sgr., Frau Bürgermstr. Selke 15 sgr., Kaufm. Wittnack 10 sgr., Bureauvorsteher Dobberstein 10 sgr., Kaufmann Fr. Tornow 10 sgr., Kaufm. Th. Schnabel 5 sgr., Rentier Fr. Housselle 20 sgr., Prof. Reusch 10 sgr., Apotheker Berndt 15 sgr., Dr. med. Fleischer 10 sgr., Rentier Tarlakower 5 sgr., Wittwe Fietkau 10 sgr., Rentier H. Funk 15 sgr., Rentier Schön 10 sgr., Kreisbaumeister Passarge 15 sgr., Rittmeister a. D. v. Plocki 10 sgr., Fleischermeister Märtens 5 sgr., Kaufmann Herrm. Wiens 10 sgr., Kanzlei-Director Zachowski 10 sgr., Müller G. Deckner 10 sgr.

295 rtl. 25 sgr. 6 pf.

### 6. Kreis Marienburg.

Kreisständischer Zuschuss . . . . .	30 rtl. — sgr. — pf.
Magistrat in Neuteich, Ertrag der daselbst abgehaltenen Collekten . . . . .	2 „ 20 „ — „
Kaufmann Claassen in Tiegenhof, Beitrag	2 „ — „ — „

34 rtl. 20 sgr. — pf.

### 7. Kreis Neustadt.

Vacat.

### 8. Kreis Pr. Stargardt.

Kreisständischer Zuschuss . . . . .	20 rtl. — sgr. — pf.
Bischof v. d. Marwitz in Pelplin . . . . .	2 „ — „ — „
Schiedsmann Schlesier in Adl. Gr. Zeisgen . . . . .	2 „ — „ — „
	<u>24 rtl. — sgr. — pf.</u>

## IV. Regierungsbezirk Marienwerder.

### 1. Kreis Conitz.

Kreisständischer Zuschuss pro 1869, 1870 und 1871 . . . . .	60 rtl. — sgr. — pf.
--	----------------------

### 2. Kreis Dt. Crone.

Kreisständischer Zuschuss pro 1870 u. 1871 . . . . .	100 rtl. — sgr. — pf.
--	-----------------------

### 3. Kreis Culm.

Kreisständischer Zuschuss pro 1870 u. 1871	50 rtl. — sgr. — pf.
Magistrat in Culm, Kollekten-Ertrag . . . . .	10 „ 13 „ 6 „
	<u>60 rtl. 13 sgr. 6 pf.</u>

### 4. Kreis Flatow.

Kreisständischer Zuschuss . . . . .	30 rtl. — sgr. — pf.
Von dem Magistrat in Vandsburg, städti- scher Beitrag . . . . .	3 „ — „ — „
	<u>33 rtl. — sgr. — pf.</u>

### 5. Kreis Graudenz.

Kreisständischer Zuschuss pro 1870 u. 1871	60 rtl. — sgr. — pf.
Beitrag der Stadt Graudenz pro 1870 . . . . .	25 „ — „ — „
Rathsherr Stumpf in Graudenz aus schieds- männischen Vergleichen . . . . .	3 „ — „ — „
	<u>88 rtl. — sgr. — pf.</u>

### 6. Kreis Löbau.

Rechtsanwalt Obuch in Löbau . . . . .	2 rtl. — sgr. — pf.
Rector Altergott daselbst . . . . .	— „ 13 „ 1 „
	<u>2 rtl. 13 sgr. 1 pf.</u>

### 7. Kreis Marienwerder.

Geschenk aus Marienwerder, sub Chiffre 1825	5 rtl. — sgr. — pf.
Schiedsmann Rahn-Olschowken, Sühnegel- der pro 1871 . . . . .	3 „ 20 „ — „
	<u>8 rtl. 20 sgr. — pf.</u>

### 8. Kreis Rosenberg.

Durch das Königl. Landrathsamt an gesammelten Beiträgen incl. einer Kollekte in der Stadt Freystadt per 27 Sgr. . . . .	12 rtl. 25 sgr. — pf.
--	-----------------------

### 9. Kreis Schlochau.

Kreisständischer Zuschuss pro 1871 . . . . .	29 rtl. 26 sgr. — pf.
--	-----------------------

**10. Kreis Schwetz.**

Kreisständischer Zuschuss pro 1871 . . . . . 12 rtl. — sgr. — pf.

**11. Kreis Strasburg.**

Kreisständischer Zuschuss pro 1871 . . . . . 15 rtl. — sgr. — pf.

**12. Kreis Stuhm.**

Kämmereikasse in Stuhm, Beitrag pro 1871 . . . . . 1 rtl. — sgr. — pf.

Schiedsmann Schneider in Stuhm, in einer

Schiedsmannssache . . . . . 1 „ — „ — „

Wittve E. Schneider in Heidemill . . . . . 1 „ — „ — „

3 rtl. — sgr. — pf.

**13. Kreis Thorn.**

Kreisständischer Zuschuss pro 1870 . . . . . 29 rtl 26 sgr. — pf.

Kaufm. Heins aus Thorn, Geschenk . . . . . — „ 20 „ — „

30 rtl. 16 sgr. — pf.

---

**V. Ausserhalb der Provinz Preussen.**

---

Sophie Jacobi aus Liegnitz . . . . . 1 rtl. — sgr. — pf.

---