69. Jahrgang Berlin, den 9. November 1939 Nummer 45

Schwartzsche Vakanzen-Zeitung

Verlag und Buchdruckerei Otto Schwartz & Co. Berlin SW. 68, Brandenburgstraße Nr. 21

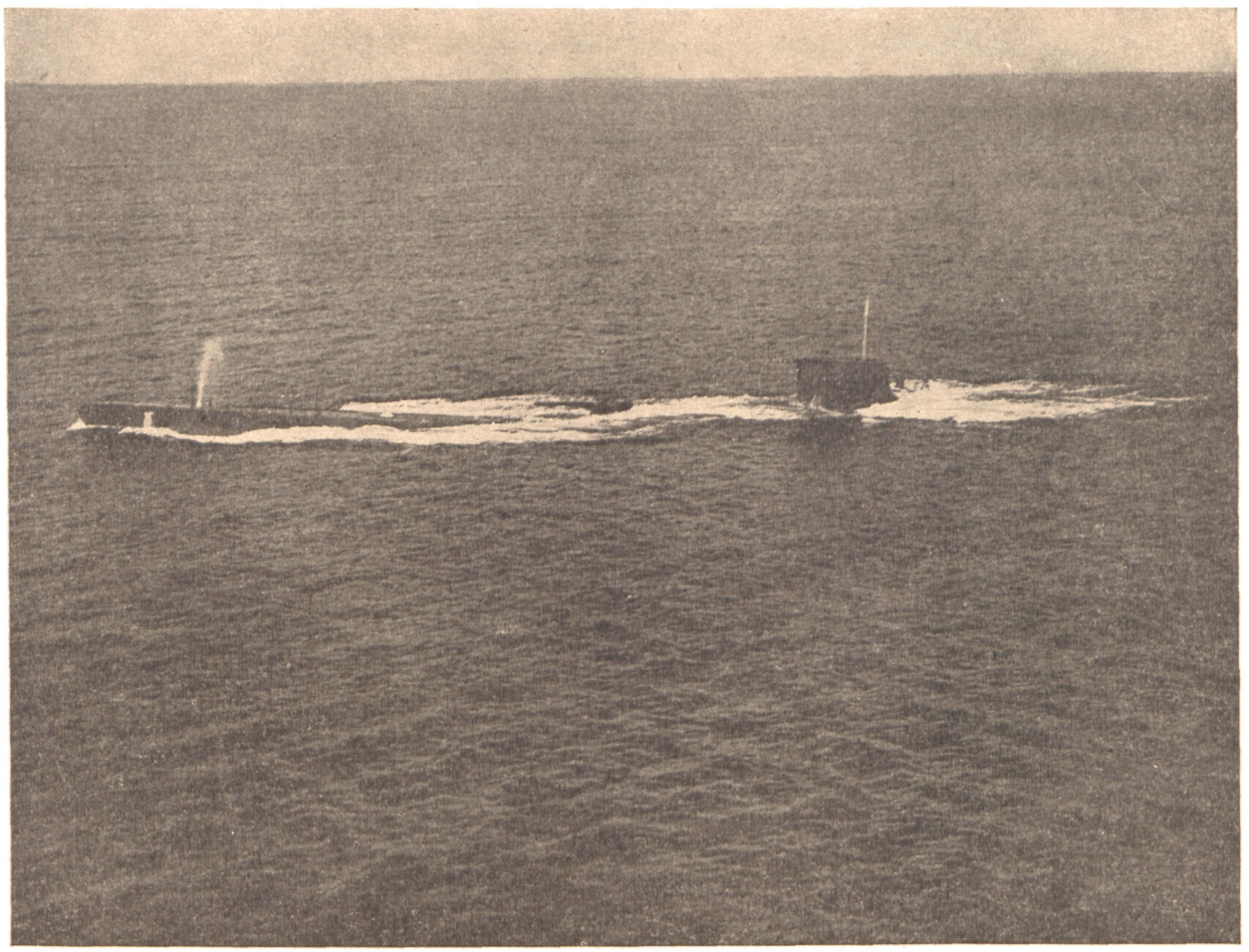

. . . denn wir fahren gegen Engelland! (Scherl)

Neue Vordrucke

für die Gemeinde- und Kassenpraxis!

Unser Vordrucklager bietet an weiteren praktischen Formblättern für den Gebrauch bei den Stadt-, Kreis-, Amts- und Gemeindeverwaltungen sowie ihrer Dienststellen an:

..... (Stück) **A 121** **Gemeinde-Portobuch,** kartoniert, 16 Seiten stark, **mit einfacher, klarer Uebersicht über Verbrauch, Einkauf und Bestand,** geeignet sowohl für die kleine (ehrenamtliche) Landgemeinde als auch großstädtische Verwaltung und ihre Nebenstellen.

Preis je 0,50 RM., bei Abnahme von 10 und mehr Exemplaren **je 0,45 RM.**

..... (Stück) **A 122** **Bestellschein,** verbunden mit Bestell-Kontrollblatt, Rechnung und Auszahlungs-Anordnung. DIN A 4 mit DIN A 5-Anhang, rosa. Sehr vereinfachend für die Verwaltungsarbeit!

10 Stück 0,60 RM., 100 Stück 4,20 RM., 500 Stück 18,— RM., 1000 Stück 30,— RM.

..... (Stück) **A 123** **Empfangsschein über eingezahlte Bürgersteuer.**

DIN A 5, weiß, zu je hundert geblockt: **1,40 RM.**
5 Blocks (= 500 Stück): **6,— RM.**
10 Blocks (= 1000 Stück): **10,— RM.**

..... (Stück) **A 255** **Tagesabschlußbuch** entspr. den Richtlinien der neuen KuRVO., DIN A 3, hellgrün.

..... (Stück) **A 256** **Tagesabschlußbuch mit Geldsortenzettel zur Bestandsaufnahme,** entspr. den Richtlinien der neuen KuRVO, DIN A 3, hellgrün.

10 Stück 0,65 RM., 100 Stück 4,50 RM., 500 Stück 19,50 RM., 1000 Stück 32,50 RM.

..... (Stück) **A 256a** **Geldsortenzettel zur Kassenbestandsaufnahme,** DIN A 4, hellgrün.

10 Stück 0,40 RM., 100 Stück 2,80 RM., 500 Stück 12,— RM., 1000 Stück 20,— RM.

..... (Stück) **A 351** **Mahnung** (Mahnzettel), DIN A 5, weiß, zu je hundert geblockt.

..... (Stück) **A 352** **Pfändungsbefehl,** DIN A 5, weiß, zu je hundert geblockt.

..... (Stück) **A 353** **Einziehungsersuchen,** DIN A 5, weiß, zu je hundert geblockt.

Preise für A 351—353: je Block (100 Stück) **1,40 RM.**
5 Block (500 Stück) **6,— RM.**
10 Block (1000 Stück) **10,— RM.**

..... (Stück) **A 360** **Ablieferungsheft für Vollziehungs- und Einziehungsbeamte.**

Block mit je 50 Empfangsscheinen nebst Durchschriften und Zusammenstellung **je Heft 0,85 RM.,** bei Abnahme von 10 Heften und mehr **je 0,70 RM.**

..... (Stück) **A 124** **Umlaufmappe** für alle Dienststellen und Abteilungen, mit Eintragsfeldern, hellblauer Aktendeckel (Folio).

..... (Stück) **A 124a** **Umlaufmappe,** Eiltsache, rosa Aktendeckel (Folio).

Bis 10 Stück **je 0,20 RM.,** bis 50 Stück **je 0,18 RM.,** über 50 Stück **je 0,15 RM.**

Alle Formblätter usw. berücksichtigen die neuesten einschlägigen Bestimmungen; sie sind den Bedürfnissen der gesamtdeutschen Verwaltungen angepaßt und gründen sich auf den Erfahrungen langjähriger Praxis.

Muster kostenlos!

Bestellschein: Hiermit bestelle ich bei Verlag und Buchdruckerei Otto Schwartz & Co., Berlin SW 68 — bitte ich um kostenlose Bemusterung — nebenstehend angegebene Vordrucke:

Datum: .....

Genaue Behörden- und Postanschrift: .....

69. Jahrgang

Schwartzsche Vakanzen-Zeitung

Nummer 45

vereinigte

„Staats-, Gemeinde- und akademische Schwartzsche Vakanzen-Zeitung" und „Pädagogische Schwartzsche Vakanzen-Zeitung"

Zentralblatt zur Bekanntmachung offener Stellen bei den Verwaltungs- und technischen Behörden Deutschlands sowie auf dem Gebiete des gesamten Unterrichts-, Erziehungs- und Bildungswesens

Erscheint an jedem Donnerstag. Bezug durch die Postämter von Monat zu Monat (Kalendermonat); das Bestellpersonal legt vor Ablauf Erneuerungs-Quittung vor. Direkt von der Geschäftsstelle (Streifband): Vorherige Einzahlung mit Postscheck oder Anweisung. Beginn und Dauer beliebig. Weitersendung über die bezahlte Zeit hinaus oder Erinnerung erfolgt nicht. — Durch Buchhandlungen nicht zu beziehen. — Fernruf: Berlin 61 35 22. Postscheckkonto Berlin 41286. — Erfüllungsort: Berlin-Mitte.

Verlag und Buchdruckerei Otto Schwartz & Co. Berlin SW. 68, Brandenburgstr. 21

Berlin, den 9. November 1939

Bezugspreis: Durch die Postämter oder direkt von der Geschäftsstelle unter Streifband monatlich 1,80 RM. (einschließlich Porto). Einzelnummer 50 Rpf. Auslandsporto besonders. Bestellung durch die Postämter ist einfacher und billiger als direkt beim Verlag (Bezug unter Streifband). — Anzeigenpreis: Die viergespaltene Millimeterzeile bei Stellenanzeigen 30 Rpf., bei Stellengesuchen 10 Rpf., für alle übrigen Anzeigen gilt der Tarif auf dem Umschlag. — Geschäftsstelle: Berlin SW. 68, Brandenburgstr. 21

Bei der Kreiskommunalverwaltung in Mähr.-Schönberg (Sudetengau), Ortsklasse C (Ortsklasse B steht in Aussicht), ist die Stelle des

Leiters der Kreiskommunalkasse

sofort zu besetzen. Besoldung erfolgt nach Gruppe A 4c² mit nicht ruhegehaltsfähiger Zulage von 600 RM. jährlich. Abgelegte 2. Verwaltungsprüfung und praktische Erfahrung im Kassenwesen ist Bedingung. Bewerbungen mit den übl. Unterlagen (Lebensl., Lichtb., Zeugnissen) sind schnellstens einzureichen.

Landrat Mähr.-Schönberg (Sudetengau).

Bei der Stadtverwaltung Bad Blankenburg (Thüringerwald) ist die

Stelle des Leiters der Finanz- und Betriebsverwaltung

sofort zu besetzen.

Die Vergütung erfolgt zunächst nach Vergütungsgruppe VIb, evtl. Vb der TO. A (Ortskl. B). Die Umwandlung der Stelle in eine Beamtenstelle nach der Besoldungsgruppe A 4c² der RBO. ist bereits eingeleitet.

Der Bewerber muß neben guter Allgemeinbildung und praktischer Erfahrung auf allen Gebieten der Kassenverwaltung gründliche, fachliche Ausbildung im kommunalen Kassen- und Rechnungswesen besitzen und die 1. und 2. Verwaltungsprüfung abgelegt haben.

Den Bewerbungen sind ausführlicher Lebenslauf, Belege über die bisherige Tätigkeit unter Beifügung beglaubigter Zeugnisabschriften und über die politische Einstellung, der Nachweis der arischen Abstammung für den Bewerber und seine Ehefrau, sowie ein Lichtbild beizufügen. Sie sind innerhalb eines Monats vom Tage der Veröffentlichung ab an den Bürgermeister zu richten.

Bad Blankenburg (Thüringerwald), den 30. Oktober 1939.

Der Bürgermeister. J. V.: Petersilge, 1. Beigeordneter.

In meiner Verwaltung sind sofort oder ab 1. Dezember 1939

zwei Angestelltenstellen

zu besetzen. Bewerber müssen über Verwaltungspraxis verfügen und sollen möglichst die 1. Verwaltungsprüfung abgelegt haben.

Vergütung erfolgt nach Vorbildung und Fähigkeiten (Gr. VIII bis VIb TO. A).

Meiningen, den 27. Oktober 1939.

Der Landrat.

Im Interesse der Stellensuchenden

bitten wir die Empfänger von Bewerbungsschreiben, diese den Absendern baldmögl zurückzuschicken, besonders wenn wertvolle Beilagen verlangt und eingesandt sind

---

An der städtischen Oberschule für Jungen in Herford ist zum 1. Januar 1940 die

Stelle eines Studienrats

für Musik (Nebenfächer beliebig) zu besetzen.

Bewerbungen mit den üblichen Unterlagen und einem Lichtbild werden bis spätestens 25. November d. J. erbeten.

Der Oberbürgermeister.

Für ein Rhein. Provinzial-Erziehungsheim für schulpflichtige Jungen u. Mädchen bei Traben-Trarbach (Mosel) wird eine

Anstaltslehrerin

gesucht. Die Besoldung erfolgt nach Gruppe 4c² der RBO. + 300 RM. Bewerbungen mit selbstgeschriebenem Lebenslauf und (möglichst) Lichtbild, beglaubigten Zeugnisabschriften, Nachweis der deutschblütigen Abstammung und der Zugehörigkeit zur NSDAP., ihren Gliederungen oder angeschlossenen Verbänden sind zu richten an den

Oberpräsidenten der Rheinprovinz (Verwaltung des Provinzialverbandes), Düsseldorf, Landeshaus.

An der Mittelschule i. A. der Kreisstadt Templin (Ortsklasse B) ist zum 1. April 1940

eine Mittelschullehrerstelle

zu besetzen. Bewerber wollen ihr Gesuch mit den üblichen Unterlagen und Lichtbild, sowie mit der Angabe der Fächer, in denen Unterricht erteilt werden kann (besonders erwünscht sind Deutsch und Leibesübungen), bis spätestens 1. Dezember 1939 hierher reichen.

Der Bürgermeister der Kreisstadt Templin (Uckermark).

Für Privatschule — Abt. höhere Schulklassen — in landschaftlich schöner Gegend Mitteldeutschlands

eine Lehrerin

für Lyzeumsklassen VI bis O III für Mathematik, Chemie, Erdkunde und Physik zu günstigen Bedingungen zum sofortigen Eintritt gesucht. Ausfuhrliche Bewerbungen mit Lichtbild und Gehaltsansprüchen an **Schulverein Siedlung Bismarckshall, Bischofferode** (Kr. Worbis).

Landerziehungsheim Marquartstein (Oberbayern)

sucht zum sofortigen Dienstantritt

Studienassessor(in)

mit Lehrbefähigung für Deutsch, Geschichte und Englisch. Voraussetzung: Unterrichtserfahrung. Sportliches und musikalisches Interesse erwünscht. Zeugnisse, Lichtbild, handgeschriebenen Lebenslauf erbittet

Hermann Harleß.

Für das besetzte Gebiet, jetzt Reichsgau Danzig, Landkreis Konitz werden noch mehrere

Beamte und Angestellte

für die staatliche und für die Kreiskommunalverwaltung benötigt, insbesondere Beamte und Angestellte für das Kassenwesen, die Kommunalaufsicht, die Hauptverwaltung, das Steuerwesen, die staatliche Verwaltung (Polizeiangelegenheiten, Feuerlöschwesen, Kraftfahrwesen, Wirtschaftsamt usw.). Gesuche mit Lebenslauf und Gehaltsansprüchen sind mir sofort einzureichen.

Der Landkommissar des Kreises Konitz.
Förster, Landrat und Kreisleiter.

Stadtobersekretär

sofort oder später gesucht. Bewerber soll Erfahrung in der Führung des Einwohnermeldeamts und in der Bearbeitung des Erfassungswesens besitzen. Außerdem müßte er die 1. Verwaltungsprüfung abgelegt haben.

Jeßnitz zählt 12 000 Einwohner.
Besoldung erfolgt nach 5b RBO. Meldungen umgehend.
Jeßnitz (Anhalt), den 31. Oktober 1939.

Der Bürgermeister. Hölzke.

Die 4200 Einwohner zählende Stadt Schmiegel in der Provinz Posen im ehemaligen polnischen Gebiet sucht einen

Bürgermeister.

Bewerbungen mit Lebenslauf, Zeugnisabschriften und Lichtbild sind zu senden an das

Bürgermeisteramt der Stadt Schmiegel.

Beim Landratsamt in Wagstadt ist in der staatlichen Abteilung noch

eine Kreissekretärstelle

zu besetzen. Angebote mit Lichtbildern und Zeugnissen sind zu senden an den

Landrat des Kreises Wagstadt (Ostsudetenland).

Bei der Stadtverwaltung der Regierungshauptstadt Hohensalza im Reichsgau Posen sind sofort folgende Stellen zu besetzen:

1 Stadtbaurat- bzw. Stadtbaumeisterstelle
1 Stadtbauinspektorenstelle
für Hoch- und Tiefbau
3 Stadtinspektorenstellen
3 Stadtsekretärstellen
1 Polizeisekretärstelle
10 Behördenangestelltenstellen
4 Stenotypistinnenstellen

Gehalt nach RBO. bzw. TO. A. Bewerber müssen die erforderlichen Prüfungen abgelegt haben und über Erfahrungen auf sämtlichen Gebieten der städtischen Verwaltung verfügen.

Bewerber wollen ihr Gesuch mit selbstgeschriebenem Lebenslauf, Zeugnisabschriften, Lichtbild sowie Nachweis der deutschblütigen Abstammung, der Zugehörigkeit zur NSDAP. und ihren Gliederungen bei mir einreichen. — Hohensalza ist Kurort (Solbad) und hat z. Z. zirka 40 000 Einwohner.

Hohensalza, den 25. Oktober 1939.

Der Oberbürgermeister.

An der städt. Freiherr-vom-Stein-Schule, Oberschule für Mädchen, hauswirtschaftliche und sprachliche Form, in Münster (Westfalen) ist die Stelle einer

Gewerbeoberlehrerin

für die hauswirtschaftlichen Fächer zu besetzen. Bewerbungen sind unter Beifügung der erforderlichen Unterlagen bei dem Unterzeichneten bis zum 1. Dezember 1939 einzureichen.

Der Oberbürgermeister der Provinzialhauptstadt Münster (Westfalen).

Für sofort

Mittelschullehrer (auch Lehrerin)

für Deutsch, Geschichte und Erdkunde gesucht. Höhr-Grenzhausen im rheinischen Westerwald, Stadt mit 6000 Einwohnern, liegt 5 Kilometer vom Rhein entfernt, hat Straßenbahn- und Eisenbahnverbindung nach Koblenz (3/4 Stunde), ist Sitz einer bedeutenden Keramikindustrie.

Ausführliche Bewerbung mit Lichtbild an den

Bürgermeister der Stadt Höhr-Grenzhausen bei Koblenz.

An der **Mädchen-Volksschule in Schwedt (Oder)** ist

eine techn. Lehrerinnenstelle

sofort zu besetzen. Schwedt (Oder) ist eine Stadt von 10 700 Einwohnern gehört zur Ortsklasse B. — Bewerbungsgesuche mit den üblichen Unterlagen und Lichtbild an den

Bürgermeister der Stadt Schwedt (Oder).

Großes Steinkohlenbergwerk in Westfalen
sucht für seine staatlich anerkannte Haushaltungsschule (30 Schülerinnen)

technische oder Haushaltungslehrerin

für Hauswirtschaft und Nadelarbeit. Dienstantritt möglichst umgehend. Bewerbungen mit Gehaltsansprüchen (freie Wohnung mit Brand und Licht in der Haushaltungsschule), Zeugnissen und Lichtbild unter WB 1035 an die Geschäftsstelle dieses Blattes.

Mittelschullehrer,

der in der Lage ist, den Musikunterricht in den oberen Klassen zu übernehmen, zum sofortigen Dienstantritt gesucht. Lehrbefähigung erwünscht in Deutsch, Geschichte. Bewerbungen mit handgeschriebenem Lebenslauf, Lichtbild, Zeugnisabschriften sind an das **Stadtschulamt in Halle** zu richten. Unter Umständen werden auch ungeprüfte Bewerber berücksichtigt, die sich verpflichten, die Prüfung nach Erlaß einer neuen Prüfungsordnung für Mittelschullehrer sofort nachzuholen.

Halle (Saale), den 3. Nov. 1939. **Oberbürgermeister.**

Wegen Einberufung in den Staatsdienst

zwei Assessorinnen

mit Mathem. und Naturw. sowie Geschichte u. Erdkunde für bald gesucht.

Bewerbungen mit Lichtbild und Gehaltsansprüchen an

Priv. höhere Mädchenschule Osterburg (Altmark).

Hauslehrer

zu 12jähr. Quartaner gesucht. Bild u. Zeugn. an **Forstmeister Melsheimer, Ershausen (Eichsfeld).**

Frau von Stein, Grasnitz über Osterode (Ostpreußen) sucht sofort

zweite jüng. Lehrkraft

für Hausunterricht in Unter- und Mittelklassen der Oberschule.

Bild, Gehaltsansprüche, Zeugnisse, Lebenslauf erbeten.

Suche zum 1. Januar 1940

Hauslehrerin oder Hauslehrer

zu zwei Jungen (Sexta). Evtl. auch Vertreter bis Ostern.

Frau v. Bandemer, geb. v. Krosigk, Gambin, Stolp-Land (Pommern).

Bei der Amtsverwaltung Brodenbach-Obergondershausen ist sofort die Stelle eines

Amtssekretärs

zu besetzen. Besoldung nach Gr. A 7a RBO. Dem Einzustellenden soll die selbständige Bearbeitung der Polizeiabteilung übertragen werden.

Bewerber mit guten Kenntnissen im Verwaltungsdienst, wollen Bewerbungsgesuche mit den erforderl. Unterlagen umgehend einreichen.

Die Stelle ist zur Besetzung mit einem Zivilanwärter freigegeben.

Brodenbach (Kreis St. Goar), den 2. November 1939.

Der Amtsbürgermeister.

Zum möglichst baldigen Antritt werden gesucht

zwei Angestellte

für das Kreiswohlfahrts- u. Jugendamt. Vergütung Gruppe VII bzw. Gruppe VIb TO. A.

Bewerbungen mit den üblichen Unterlagen und Lichtbild sind umgehend einzureichen.

Prenzlau, den 21. Oktober 1939.

Der Vorsitzende des Kreisausschusses.

Bei den Stadtwerken in Ratingen wird zum sofortigen Eintritt

ein Angestellter

für die Buchhaltung gesucht. Bedingung ist mehrjährige Erfahrung in der Buchhaltung eines Versorgungsbetriebes. Die Vergütung erfolgt nach Gruppe VII der Tarifordnung A. Bei Bewährung ist Höhergruppierung möglich.

Ratingen liegt in unmittelbarer Nähe von Düsseldorf und gehört zur Ortsklasse A.

Bewerbungen mit den üblichen Unterlagen wie Lebenslauf, Zeugnisabschriften usw. sind unter Angabe des frühesten Eintrittstermins zu richten an:

Bürgermeister der Stadt Ratingen.

Ratingen, den 25. Oktober 1939.

Zum 1. Januar 1940 oder früher wird für die Kasse der Stadtwerke

ein bilanzsicherer Buchhalter (in)

gesucht. Gefordert wird praktische Erfahrung auf dem Gebiete der städtischen Versorgungsbetriebe.

Geboten wird Dauerstellung. Die Besoldung erfolgt nach Gruppe VII TO. A. — Bewerbungen mit den üblichen Unterlagen sofort erbeten.

Burg a. Fehmarn, d. 1. Nov. 1939.

Der Bürgermeister.

---

1 Verwaltungs- und 1 Kassengehilfe

sofort gesucht. Besoldung nach Gr. VII, evtl. VIb TO. A.

Amtsbürgermeister in Zingsheim (Eifel).

PAUL GOLLNICK

Vollständige Groß- und Kleinschreibung

und
andere Schwierigkeiten
in der Rechtschreibung

96 Seiten — Kartoniert 1,65 RM

Ein Buch nicht nur für den Schulunterricht, sondern vor allem für den Selbstunterricht. Zwanzigjährige Erfahrungen des Verfassers in den Abschlußklassen von Heeresfach- und Polizeischulen haben bewiesen, daß es vor allem darauf ankommt, dem Lernenden die Hauptwege sicher aufzuweisen. Der „Irrgarten" der Groß- und Kleinschreibung ist dann keiner mehr.

Zu beziehen durch alle Buchhandlungen und von

Verlag und Buchdruckerei Otto Schwartz & Co.,
Berlin SW. 68, Brandenburgstraße 21
Postscheckkonto Berlin 41286

Bei der Kreiskommunalverwaltung des Landkreises Rumburg (Sudetengau) ist die Stelle des

Leiters des Rechnungs- und Gemeindeprüfungsamtes

sofort zu besetzen. — Es kommen nur Bewerber mit abgelegter erster Verwaltungsprüfung in Frage, die im gesamten Haushalts-, Kassen- und Rechnungswesen durchaus erfahren sind und im Prüfungswesen bereits praktisch tätig waren.

Besoldung erfolgt nach Gruppe A 7a, Ortsklasse C (Höherstufung in die Ortsklasse B steht in Aussicht). Die der Anstellung auf Lebenszeit vorhergehende Probezeit beträgt 6 Monate, kann aber gegebenenfalls abgekürzt werden. — Aufstiegsmöglichkeit nach abgelegter zweiter Verwaltungsprüfung nach A 4c² ist gegeben.

Bewerbungen mit den üblichen Unterlagen (Lebenslauf, Lichtbild und Abstammungsnachweis) sind schnellstens einzureichen. Sudetendeutsche Bewerber erhalten bei gleicher Qualifikation den Vorzug.

Rumburg (Sudetengau), den 23. Oktober 1939.

Der Landrat: Lührmann.

Zum sofortigen Eintritt werden drei tüchtige und erfahrene

Angestellte

gesucht. Erste Verwaltungsprüfung erwünscht. Bewerber müssen praktische Erfahrung auf allen Gebieten der Stadtverwaltung besitzen. Vergütung Gruppe VII, TO. A.

Bewerbungen mit selbstgeschriebenem Lebenslauf, Lichtbild und Zeugnisabschriften erbeten.

Pr. Stargard (Westpreußen), den 30. Oktober 1939.

Marter,
komm. Bürgermeister.

Gewerbelehrerin

wird für Januar 1940 gesucht.

Bewerbungen sind zu richten an
Haushaltungsschule
Dr. Marie Voigt, Erfurt.

Hauswirtschaftslehrerin oder Haushaltspflegerin

zum 1. 1. 1940 gesucht. Neben übl. Fächern möglichst auch Sport. Bewerbungen mit Zeugnissen, Werdegang, Bild, Gehaltsansprüchen an

Töchterheim Lahnor, Goslar.

Lehrkraft

für Englisch, Nebenfächer beliebig, zum 1. Januar 1940 gesucht. Uebliche Bewerbungsunterlagen und Gehaltsforderungen an

Private Mittelschule i. Liebenwalde (Finowkanal)

Zum sofortigen Antritt wird

Lehrer

für Elementarfächer gesucht. Meldungen mit üblichen Unterlagen an

Wald-Pädagogium Zobten a. Berge (Bez. Breslau).

Ich suche zum sofortigen Dienstantritt

1 Al.-Inspektor,

erste Kraft, zur Betreuung der ältesten Heimschüler. Engl, franz. u. lat. Sprachkenntnisse erforderlich.

Direktor Dr. Dr. Avemarie, Neukirchen (Kreis Moers).

Diplom-handelslehrer,

möglichst mit Kenntnissen in Englisch, Französ., Spanisch, und mit sicherer Beherrschung der deutschen und fremdsprachlichen Kurzschrift, für große Privatschule gesucht. Bewerber mit Erfahrung in Praxis und Unterricht bevorzugt.

Ausführliche Bewerbungen mit Gehaltsforderung unter **B F 1259** an die Geschäftsstelle dieses Blattes.

Suche f. d. Weihnachtsferien jg.

Akademiker

zur Erteilung von Lateinunterricht gegen Taschengeld.

Frau von Bonin, Vangerow über Neustettin (Pommern).

Bilder empfehlen wir nur auf Verlangen beizufügen

Die Kreisverwaltung Berent sucht für den Aufbau ihrer Verwaltung folgende Beamte:

1. **Kreisausschußoberinspektor** nach IV b¹ RBO.
2. **Kreisausschußoberinspektor** als Leiter des Kreiswohlfahrtsamtes nach IV c¹ RBO.
3. **Kreisausschußinspektor** nach IV c² RBO.

Meldungen unter Beifügung eines Lebenslaufes, eines Lichtbildes und einer Bescheinigung der Kreisleitung über die politische Haltung sind zu richten an den

Landkommissar des Kreises Berent (Westpreußen).

In den Meldungen ist anzugeben, ob die Freigabe des Beamten aus seiner gegenwärtigen Dienststelle mit Sicherheit zu erwarten steht.

Bei der Stadtverwaltung Klötze (Altmark), Ortsklasse C, werden zum alsbaldigen Eintritt

mehrere Angestellte

eingestellt. Bewerber, die

a) im Kassenwesen, möglichst mit der Durchschreibe-Buchführung (Vertreter des Stadtrentmeisters),
b) im Standesamts-, Polizei-, Einwohnermeldeamts-, Verfassungswesen usw.

vertraut sind und entsprechende Praxis nachweisen können, wollen Bewerbungen mit den erforderlichen Unterlagen umgehend einreichen. Vergütung nach TO. A je nach Alter, Vorbildung (evtl. Prüfungen) u. Leistung.

Der Bürgermeister.

Bei der neu einzurichtenden Kreiskommunalverwaltung in Ziechenau — der Kreis zählt zirka 90000 Einwohner und ist Sitz der Regierung Südostpreußens — werden für alle Verwaltungszweige gebraucht:

ein Bürodirektor,
einige (Ober)-Inspektoren,
Kommunalkassenrentmeister,
Sparkassenleiter,
ein Kassensekretär,
Verw.-Sekretäre bzw. Assistenten sowie
Angestellte der Vergütungsgruppen VII—IX.

Bewerbungsgesuche mit den übl. Unterlagen sind zu richten an

Landrat von Einsiedel in Ziechenau.

Für die Kreisverwaltung Groß-Wartenberg werden zum baldigen Antritt gesucht

mehrere Beamte und Angestellte.

Erforderlich sind tunlichst Kenntnisse in der landräulichen und Kreiskommunalverwaltung, jedenfalls der Nachweis einer Tätigkeit bei Behörden und größeren Verwaltungen.

Eine perfekte Stenotypistin.

Für Beamte kommt Besoldung nach Stufen 8 a—4 c in Betracht. Die Bezahlung der Angestellten erfolgt nach der Tarifordnung für Gefolgschaftsmitglieder im öffentlichen Dienst, Einstufung nach Kenntnissen und Leistungen

Bewerbungen sind unter Beifügung eines selbstgeschriebenen Lebenslaufes und von Zeugnissen über die bisherige Tätigkeit zu richten an den

Landrat des Kreises Groß-Wartenberg (Schlesien).

Für das Kreisbauamt wird zum 1. Januar 1940 oder früher

ein Bautechniker

(technischer Angestellter)

möglichst mit der Fachrichtung Tiefbau gesucht. Kenntnisse im Straßenbau sind erwünscht. Besoldung Va der TO. A, Ortsklasse C.

Bewerber mit abgeschlossener Fachschulbildung wollen umgehend ihre Bewerbungsunterlagen mit Lebenslauf, Lichtbild und Zeugnisabschriften einreichen an den

Kreisausschuß des Kreises Grimmen.

Zum baldigen Antritt suche ich

mehrere Angestellte

mit Fachkenntnissen in der Verwaltung eines Landratsamtes oder einer Kreisausschußverwaltung. Besoldung nach Gr. VIII oder VII TO. A. Bewerbungen mit den üblichen Unterlagen, handschriftlichem Lebenslauf, unter Angabe der zuletzt bezogenen Dienstbezüge und des frühesten Dienstantritts erbeten.

Landrat des Kreises Ostrowo in Ostrowo.

Vordrucke zur Steuer- und Abgabenerhebung

			Preis für 10 St.	100 St.	500 St.	1000 St.
A 300	**Steuer- und Abgabenkonto** (eigene Steuern)					
		DIN A 4 Papier	—,50	3,50	15,—	25,—
		Karton	—,65	4,50	19,50	32,50
A 301	**Steuer- und Abgabenkonto** (eigene und fremde Steuern)					
	Format 26 × 33 cm	Papier	—,60	4,20	18,—	30,—
		Karton	—,80	5,60	24,—	40,—
A 302	**Zusammenstellung der Steuer- und Abgabenkonten**					
	Format 26 × 33 cm	Papier	—,60	4,20	18,—	30,—
A 303	**Steuer- und Abgaben-Verteilungsplan**					
	Format 26 × 33 cm	Papier	—,45	3,15	13,50	22,50
A 205 b	**Abgaben-Tagebuch**					
	DIN A 3	Papier	—,65	4,50	19,50	32,50

Muster dieser geeigneten Formblätter sowie auch unserer **Haushalts- und Verwahrgelder-Sachkonten** und der übrigen bekannten neuartigen **Kassenvordrucke** unseres Verlages bitten wir anzufordern.

Verlag und Buchdruckerei Otto Schwartz & Co.
(Abteilung Vordrucklager), **Berlin SW 68**

Bei unserer Kasse (15 Mill. Einlagen) ist die Stelle des

Sparkasseninspektors

sofort zu besetzen.

Besoldung erfolgt nach Gruppe 4 c² RBO., Ortsklasse B. Probedienstzeit 6 Monate.

Bewerber müssen die 2. Fachprüfung mit gutem Erfolge abgelegt haben und langjährige Erfahrungen sowie eine genaue Kenntnis aller Teile des Sparkassengeschäfts aufweisen können.

Bewerbungen mit ausführlichem Lebenslauf, Zeugnisabschriften und Lichtbild sind zu richten an

Stadtsparkasse zu Schkeuditz.

Bei der Stadtverwaltung Czersk (ehem. poln. Korridor, an der Bahnlinie Konitz—Dirschau) ist die Stelle eines

Stadtsekretärs

möglichst sofort zu besetzen. Geeignete Bewerber, die befähigt sind, eine Neuorganisation zu schaffen, wollen ihre Bewerbungsunterlagen umgehend an den Unterzeichneten einreichen.

Czersk (Reichsgau Danzig), den 4. November 1939.

Der komm. Bürgermeister.
Hermann Groos.

Bei der Polizeiverwaltung in Betzdorf (Sieg) ist die Stelle eines

Inspektors

baldmöglichst zu besetzen. Besoldung nach Gruppe 4c², Ortsklasse B.

Als Bewerber um die Stelle kommt nur eine sehr tüchtige, umsichtige und gewandte Kraft in Frage, die die 2. Verwaltungsprüfung abgelegt hat und über gründliche Erfahrung auf dem Gebiete des Polizeiwesens verfügt. Bewerbungen mit den üblichen Unterlagen sind möglichst umgehend zu richten an den Amtsbürgermeister in Betzdorf (Sieg).

Betzdorf (Sieg), den 2. 11. 1939.

Der Amtsbürgermeister.

Perfekte Stenotypistin

zum sofortigen Eintritt gesucht. Vergütung nach Gr. VIII TO.A. Bewerbungen umgehend an

Stadtbürgermeister in Bernkastel-Kues.

Für spätestens 1. 4. 1940 wird ein

Verwaltungsangestellter

der Verg.-Gr. VII TO. A, Ortskl. B, für das Fürsorgeamt gesucht. 1. Verwaltungsprüfung erwünscht, jedoch nicht Bedingung. Verlangt wird aber einwandfreies, selbständiges Arbeiten auf allen Gebieten der Wohlfahrtsverwaltung und der Nachweis gründlicher Fachkenntnisse durch langjährige Praxis.

Bewerbungen mit Lebenslauf, Lichtbild, begl. Zeugnisabschriften und Nachweis der ar. Abstammung sind sofort einzureichen.

Der Bürgermeister der Stadt Glatz.

Für die hiesige Stadtverwaltung wird

ein Verwaltungsangestellter

mit guten Kenntnissen im Wohlfahrts- und Fürsorgewesen gesucht. Vergütung erfolgt nach Gruppe VIII bzw. Gruppe VII TO. A, Ortsklasse C. Erste Verwaltungsprüfung erwünscht.

Bewerbungen mit den erforderlichen Unterlagen, Lichtbild und Angabe des frühesten Antrittstermins sind umgehend einzureichen an den **Bürgermeister i. Artern (Unstrut).**

Bei der Stadtverwaltung **Ebenrode** (Ostpreußen), rund 7000 Einwohner, ist die Stelle des

leitenden Bürobeamten (Stadtinspektor)

sofort zu besetzen. Besoldung nach Gruppe A 4c¹ RBO., Ortsklasse B. Probedienstzeit 6 Monate, die evtl. verkürzt werden kann.

Bewerber müssen auf dem Gebiete der Gemeindeverwaltung gründlich ausgebildet sein, die 2. Verwaltungsprüfung bestanden haben und alle Voraussetzungen, die bei einer Anstellung als Beamter unerläßlich sind, erfüllen. — Bewerbungen mit Lebenslauf, beglaubigten Zeugnisabschriften, Lichtbild und Nachweis der deutschblütigen Abstammung sind umgehend einzureichen.

Ebenrode (Ostpreußen), den 1. November 1939.

Der Bürgermeister. Woldmann.

Für das hiesige Kreiswohlfahrtsamt wird zu sofort oder später

ein Angestellter

als Hilfsarbeiter für das Jugendamt gesucht. Praktische und theoretische Kenntnisse auf dem Gebiete des Wohlfahrtswesens bzw. Jugendpflege sowie 1. Verwaltungsprüfung erwünscht. Vergütung erfolgt nach Gruppe VII TO. A, Ortsklasse B. Bewerbungen mit Lichtbild, selbstgeschriebenem Lebenslauf, Zeugnisabschriften und Nachweis der deutschblütigen Abstammung sind zu richten an den

Kreisausschuß des Landkreises Greifswald.

Amtliche Vordrucke

zum Familienunterhalt

für Angehörige von Wehrpflichtigen, Reichsarbeitsdienstpflichtigen und Luftschutzdienstpflichtigen

Jetzt unerläßlich für alle großdeutschen Verwaltungen!

Es sind vorerst angefertigt:

A 400 **Antrag auf Familienunterhalt.**

DIN A 3, vierseitig bedruckt.

(Stück) 10 St. = 0,60 RM. 500 St. = 18,— RM.
100 St. = 4,— RM. 1000 St. = 30,— RM.

A 401 **Leistungsnachweisung über Familienunterhalt** für Angehörige von Wehrpflichtigen, Arbeitsdienstpflichtigen und Luftschutzdienstpflichtigen.

(Stück)

DIN A 3, dreiseitig bedruckt.

10 St. = 0,50 RM. 500 St. = 15,— RM.
100 St. = 3,50 RM. 1000 St. = 25,— RM.

A 402 **Uebersicht über den im Bereich des Landkreises / der Stadt ausgezahlten Familienunterhalt.**

(Stück)

DIN A 5, zweiseitig bedruckt.

10 St. = 0,30 RM. 500 St. = 9,— RM.
100 St. = 2,10 RM. 1000 St. = 15,— RM.

A 403 **Nachweisung der Forderungen aus dem Familienunterhalt.**

(Stück)

DIN A 4, einseitig bedruckt.

10 St. = 0,30 RM. 500 St. = 9,— RM.
100 St. = 2,10 RM. 1000 St. = 15,— RM.

A 404 **Zusammenstellung über den im Bereich der Landesabrechnungsstelle ausgezahlten Familienunterhalt.**

(Stück)

DIN A 3, dreiseitig bedruckt.

10 St. = 0,50 RM. 500 St. = 15,— RM.
100 St. = 3,50 RM. 1000 St. = 25,— RM.

Verlangen Sie gleichzeitig auch Muster unserer bewährten neuartigen Kassen- und Haushaltsvordrucke!

BESTELLSCHEIN:

Ich bestelle hiermit bei Verlag und Buchdruckerei Otto Schwartz & Co., Abt. Vordrucklager, Berlin SW 68, Brandenburgstraße 21, die obenstehend angegebenen Vordrucke:

Datum: .....

Genaue Behörden- und Postanschrift: .....

.....

.....

Zur Einrichtung der Kreiskommunalverwaltung in Plock (Weichsel) werden benötigt:

Ein Bürodirektor

mehrere Inspektoren bzw. Anwärter

für den gehobenen mittleren Dienst

mehrere Angestellte der Vergütungsgruppen VII bis IX.

Möglichst sofortige Meldung ist erwünscht.

Der Landrat in Plock.
(Regierung Süd-Ostpreußen).

Die hiesige

Stadthauptkassenrendantenstelle

ist baldigst zu besetzen. Bewerber müssen gründliche Kenntnisse im Kassen-, Haushalts- und Rechnungswesen nachweisen und die erste Verwaltungsprüfung abgelegt haben.

Probedienst beträgt 12 Monate. Nach Bewährung erfolgt sodann Anstellung als Beamter auf Lebenszeit. Besoldung nach Gruppe 4 e der Reichsbesoldungsordnung.

Bewerbungen mit Lebenslauf, beglaubigten Zeugnisabschriften, Lichtbild und dem Nachweis der arischen Abstammung für sich und die Ehefrau und Angabe über Parteizugehörigkeit sind umgehend an den Unterzeichneten einzureichen. Bevorzugt unterzubringende Personen werden in erster Linie berücksichtigt.

Primkenau (Kreis Sprottau), den 26. Oktober 1939.

Der Bürgermeister.

Bei der Kreiskommunalverwaltung **Johannisburg** (Ostpreußen) sind von sofort die Stellen für

zwei Kreisausschußinspektoren

zu besetzen. Besoldung nach Gruppe 4c². Aufrückungsmöglichkeit vorhanden. — Bewerbungen mit Lichtbild, Lebenslauf, beglaubigten Zeugnisabschriften, Nachweis der arischen Abstammung und politisches Zuverlässigkeitszeugnis sofort erbeten.

Der Landrat des Kreises Johannisburg (Ostpreußen).

Die Stadt **Taucha**, Bez. Leipzig (17000 Einwohner), sucht zum baldigen Antritt

einen Tiefbautechniker

mit praktischen Erfahrungen im Straßen- und Kanalisationsbau. Bezahlung nach TO. A, Vergütungsgruppe Va, Ortsklasse B. Dauerstellung. Zusätzliche Alters- und Hinterbliebenenversorgung. Bewerbungen mit Lebenslauf, Zeugnisabschriften und Lichtbild sind umgehend einzureichen an

Bürgermeister der Stadt Taucha (Bez. Leipzig.)

Der Große Duden

Vollständig neue Ausgabe in 4 Bänden

Band 1 **Rechtschreibung der deutschen Sprache und der Fremdwörter**

Band 2 **Stilwörterbuch der deutschen Sprache**

Band 3 **Grammatik der deutschen Sprache**

Band 4 **Bildwörterbuch der deutschen Sprache**

Jeder Band ist einzeln käuflich und kostet in Leinen 4 RM.

Zu beziehen durch

Verlag und Buchdruckerei Otto Schwartz & Co.
Berlin SW 68, Brandenburgstr. 21 (Abt. Versandbuchhandlung)

Wir teilen unsern Lesern noch die folgenden uns bekanntgewordenen Stellenausschreibungen mit, die teilweise schon in Zeitungen usw. veröffentlicht worden sind.

Bei der Württembergischen Landsiedlung G. m. b. H. ist die

Stelle des Geschäftsführers

sofort neu zu besetzen. Bewerber, die möglichst über Kenntnisse und Erfahrungen auf dem Gebiet des bäuerlichen Siedlungswesens verfügen sollten, werden aufgefordert, ihre Gesuche unter Angabe der Gehaltsansprüche und unter Anschluß von Zeugnissen und einem selbstgeschriebenen Lebenslauf bei dem stellvertretenden Vorsitzenden des Aufsichtsrats (Präsident Hofmann, Wirtschaftsministerium, Lindenstr. 4) bis spätestens 15. November 1939 einzureichen. Es wird ersucht, von persönlichen Vorstellungen Abstand zu nehmen, falls hierzu nicht besondere Aufforderung ergeht.

Stuttgart, den 27. Oktober 1939.

Der Württ. Wirtschaftsminister als Vorsitzender des Aufsichtsrats der Württ. Landsiedlung G. m. b. H.
gez. Hofmann.

Für Großbaustelle einer Reichsbehörde (Ortsklasse B) werden baldmöglichst gesucht:

1 Dipl.-Ingenieur
des Hochbaufaches,

1 älterer, erfahrener Hochbautechniker
als Leiter der Abrechnungsabteilung,

3 Hochbautechniker
f. Bauausführung u. Abrechnung.

Einstellung erfolgt zu den üblichen Bedingungen. Bewerbungen mit handgeschriebenem Lebenslauf, Lichtbild, Zeugnisabschriften und Angabe des frühesten Eintrittstages an

Dipl.-Ing. C. Fritzen,
Stargard (Pomm.), Karowstr. 1a.

---

2 Hochbautechniker

für interessante Bauvorhaben einer Reichsbehörde sofort gesucht.

Besoldung nach TO. A (Tarifordnung für Angestellte im öffentlichen Dienst) nach Lebensalter und wohlwollender Berücksichtigung der Leistungen. Bewerbungen mit Lebenslauf, Lichtbild und Zeugnisabschriften sowie polizeilichem Führungszeugnis an **Bauleiter Schulte, Annaburg** (Krs. Torgau).

Für den Unterricht von 2 Mädchen (I. und III. Klasse eines Lyzeums) und eines Jungen (III. Grundschuljahr) wird eine

Hauslehrerin

gesucht. Bewerbungen mit Bild, Lebenslauf, Zeugnissen und Gehaltsforderungen sind zu richten an **Niehus, Schmidtsdorf über Lötzen** (Ostpreußen).

An den Städt. Mädchenbildungsanstalten in **Nördlingen** ist die Stelle einer

Turnlehrerin

möglichst sofort zu besetzen.

Bewerberinnen wollen ihr Bewerbungsgesuch mit Lebenslauf, begl. Zeugnisabschriften, Nachweis der deutschblütigen Abstammung, Lichtbild sowie politisches Führungszeugnis umgehend einreichen.

Anstellung und Besoldung nach den staatlichen Richtlinien.

Nördlingen, den 31. Oktober 1939.

Der Bürgermeister der Stadt Nördlingen.

Suche für sofort

Erzieherin

für meine 3 Kinder (9-, 8- u. 6jähr.). Kenntnisse im Nähen und Klavierspiel erwünscht. Angebote mit Lichtbild, Zeugnissen und Gehaltsansprüchen an

Frau Käthe Ihring, Lich (Oberhess.), Brauerei.

An der Verbandsberufsschule Aichach ist die Stelle eines

Gewerbelehrers

sofort zu besetzen. Besoldung nach Gruppe 4c². Bewerbungsgesuche wollen, mit Zeugnissen und Nachweisen über die bisherige Tätigkeit belegt, umgehend bei dem Unterfertigten eingereicht werden.

Aichach (bei Augsburg), 30.10.39.

Der Bürgermeister.
W. Artmeier.

Suche baldmögl. eine

Hauslehrerin

für meine Töchter, 9 u. 7 Jahre alt.

Gräfin Reventlow,
Wulfshagen-Gettorf
(Schleswig-Holstein).

Kindergärtnerin

zur Leitung eines Kindergartens mit 100 Kindern sofort gesucht. Bewerbungen mit Lebenslauf, Zeugnisabschriften, Lichtbild und Gehaltsansprüchen baldigst erbeten.

Zehdenick, den 9. Oktober 1939.

Der Bürgermeister.

Preise für Empfehlungsanzeigen: Die viergespaltene Millimeterzeile 30 Rpf. Bezugsquellenverzeichnis 15 Rpf. „Kleine Anzeigen" 15 Rpf. Familienanzeigen, Unterrichtsanzeigen 15 Rpf. Anzeigen der Hotels, Gasthöfe und Fremdenheime 8 Rpf. Anzeigen der Bäder und Kurorte (Raum der 1. Umschlagseite möglichst ungeteilt) 8 Rpf. Bei Wiederholung Rabatt laut Tarif. Bei Chiffre-Anzeigen 1 RM Offertengebühr.

Beilagengebühr: 15 RM pro 1000 Stück einschließlich Postgebühr. Format bis 22×29 cm, Gewicht bis 25 g.

Annahmeschluß für Anzeigen und Beilagen: 8 Tage vor Erscheinen der betreffenden Nummer.

Für die Stellenausschreibungen verantwortlich: Paul Apelt in Berlin-Zehlendorf; für den Anzeigenteil: Robert Bösche in Berlin-Neukölln; Druck und Verlag: Verlag und Buchdruckerei Otto Schwartz & Co. Berlin SW. 68, Brandenburgstraße 21.

Auch das Kriegs-WHW. ist eine Schlacht, die siegreich geschlagen werden muß.

Stellengesuche und Stellentausche

Stellengesuche u. Stellentausche müssen 10 Tage vor Erscheinen der Nummer, für die sie bestimmt sind, in unserm Besitz sein; sie können kostenlos wiederholt werden, wenn auf die erste Veröffentlichung keine Angebote eingegangen sind.

Akademikerin

Dr. phil., z. Z. in ungekünd. Stellung, mit besten Lehrerfolgen u. reicher Erfahrung im Unterricht, bes. in alten u. neuen Sprachen an Gymnas., Lyz., Oberschule, sucht zum 1. Januar oder 1. April 1940 Stellung an höherer Schule, würde auch Leitung einer Privatschule übernehmen. M H 13

Aelt. Mittelschullehrer a. D., ev., led., Prüf.: Deutsch, Gesch., Rel., Rektorpr., 3 J. O II-Prüf. erfolgr., sucht Vertr. od. Stellung an priv. od. öff. Schule G N 14

Stud.-Assessorin, D., E., Fr. I, sucht zu Dezember oder Januar Hauslehrerstelle. A Y 2

Gewerbeoberlehrerin f. alle Nadelarbeitsfächer mit reichen Erfahr. an Fach- und Frauenschulen, sucht neue (evtl. halbe) Stelle. E T 95

Dr. phil., Neuspr. mit Staatsex., Mittelschul- u. Handelslehrer, sucht Dienststellung. R D 12

Hochschulgepr. **Musiklehrerin**, Klav., Neyschülerin, Mitte 50, prot., Erfahr. an Konservat. u. Internat d. In- u. Ausl., Engl. u. Schwed. beherrsch., s. St. z. 1. 1. 40, evtl. früher. R S 90

Oberschullehrerin, 57 J., gesund, leistungsf., Lehrerfahrung in vielen Fächern, Engl., Franz., Latein, in ungekündigter Stellung, sucht neuen Wirkungskreis an Schule. Mitteldeutschland oder Nähe von Berlin bevorzugt. S W 16

Akademischer Mittelschullehrer, 32 Jahre, ledig, Pg., Mathematik, Physik, Chemie u. Modellbau, 5 Jahre Schuldienst (Rektorat- und Mittelschule), sucht Stelle an Mittelschule. B U 21

Musiklehrerin, Staatsexamen in Klavier, Unterrichtsschein für Schulmusik, gute Kenntnisse in Engl. und Franz., gründl. Internatserfahrung, sucht neuen Wirkungskreis. A Q 19

Akad. Lehrer, seit 8 Jahren an Volksschule, 31 Jahre, verh., Altpg., sucht Anstellung an staatl. od. städt. Oberschule (Kindergärtnerin.- u. Hortnerinnenausbildung), sozialpäd. Frauenseminar od. ähnl. Anstalt. Fächer: Gesamtgebiet d. Heilpädagogik. L X 20

Studienrat a. D., Pg. (Deutsch, Sprachen, Gesch.), sucht Verw. an Privatschule oder andere passende Beschäftigung in Berlin od. näherer Umgebung. K P 17

Altphilologe, staatl. gepr., sucht Beschäftigung an Schule oder ähnliche Beschäftigung. E Z 15

Studienreferendar mit Lehrbefähigung in Zeichnen u. Werkunterricht, sucht Schulstellung. Am liebsten in Westfalen oder Hessen-Nassau. J V 18

Mittelschullehrerin a. D., 60 Jahre, gesund sucht baldigst Stellung an Schule oder in Familie. O N 6

Technische Lehrerin (Handarbeit, Hauswirtschaft, Werk) sucht Stelle. C Q 5

Keine Originalzeugnisse den Bewerbungsgesuchen beilegen

Allen Stellensuchenden empfehlen wir, ihren Bewerbungen keine Originalzeugnisse, sondern nur Abschriften beizufügen. Zeugnisabschriften, Lichtbilder usw. müssen stets die vollständige Anschrift des Bewerbers tragen. Nur dann sind Irrtümer zu vermeiden, und die Bewerber können auf Rücksendung ihres Eigentums rechnen.

Perfekte, junge

Stenotypistin

möchte sich verändern. 2½ Jahre in der Verwaltung tätig. (150 Silben Stenographie, 330 Anschläge a. d. Schreibmaschine.) Als Vergütung beanspruche ich eine Pauschalvergüt. von 150—160 RM. D 62

Fürsorgerin, 29 J., staatl. anerk., Fach Jugendfürs., sucht Stellung mit nur innendienstl. Tätigkeit, auch als Sekretärin in Verlag, Sanatorium od. Kurverwaltung. X 61

Behördenangestellter mit Primareife. 39 J., durch u. durch erfahrene Kraft, besond. in allen Zweigen des Justizdienst. u. Grundbuchamtes, sucht spät. z. 1. 1. 1940 Wirkungskreis, der es ihm ermöglicht, durch Fleiß u. zähe Ausdauer sich eine gesicherte Lebensstellung zu erring. Gebirgige Gegend bevorzugt, jedoch nicht Bedingung. **Paul Burghardt, Holzminden (Weser), Amtsgericht, Zimmer 15.**

Verwaltungs- und Kassenangestellter

28 J., mittl. Reife, nicht mehr wehrdienstpfl., selbst. Arb., seit 1928 in fast sämtl. Abt. der Verwalt. einschl. Versorgungsbetr. (z. Z. als Vertreter des Rendanten einer Gemeindek.) tätig, sucht zum 1. 1. 40 verantwortungsvollen Posten (Versorgungsbetrieb oder Kasse bevorzugt. B 57

Verwaltungsangestellter

mit 1. Prüfung, der poln. Sprache mächtig, bish. tätig beim Staat, Kreisausschuß u. Gemeinde-Verwaltung, sucht **Beamtenstellung** in dem ehem. **polnischen Staatsgebiet.** Y 58

Haushaltspflegerin, staatl. gepr., 5jähr. Berufspraxis, zuletzt an staatlich anerkannter Haushaltungsschule und Berufsschule tätig gewesen, sucht passenden Wirkungskreis in Westdeutschland. Industrie bevorzugt. Grund: Heimat. Z 56

Stenotypistin

26 J., 4jähr. Behördentätigkeit, sucht zum 2. 1. 1940 Stellung. A 55

Dipl.-Volkswirt, 28 Jahre, 2 J. als Informatoriker bei Stadtverwaltung (Allgemeine, Steuer-, Polizei-, Kurverwaltung und Wohlfahrtsamt), seit 1932 Pol. Leiter, kulturpolitische Erfahrungen, sucht bei größerer Kommunalverwaltung geeigneten Wirkungskreis. T 60

Nach einer Verordnung des Werberats der deutschen Wirtschaft ist die kostenlose Aufnahme von Stellengesuch-Anzeigen bzw. von Stellentausch-Anzeigen nicht mehr gestattet. Aus sozialen Gründen wurde jedoch der Preis auf nur 10 Rpf. für die 46 mm breite Millimeterzeile festgesetzt. Die nachstehende Musteranzeige kostet 2,40 RM.

Akadem. gepr. Mittelschullehrer, **Dr. phil.**, mit Lehrbefäh. in Geschichte, Erdk. und Franz., 48 Jahre alt, seit 10 Jahren Leiter einer 7klassigen Volksschule und seit 1933 als Polit. Leiter in der Ortsgruppe tätig, sucht Anstellung an einer Mittelschule in kleiner Stadt Norddeutschlands. C Q 33

8 Druckzeilen = 24 Millimeter Höhe × 10 Rpf. = 2,40 RM.

Wenn auf ein Stellengesuch bzw. Stellentausch keine Angebote eingehen, kann auf Wunsch eine kostenlose Wiederholung in der übernächsten Nummer erfolgen. Manuskripte von Stellengesuchen und Stellentauschen müssen 10 Tage vor Erscheinen der betr. Nummer in unsern Händen sein.

Bauführer

i. Straßen-, Wasser- u. Eisenbahnbau, wünscht zu sofort wieder in Stellung zu sein. 30 J. alt, verh., Führerschein Klasse 3, mit Behörden- und Unternehmerpraxis. Gehaltsangebote erb. an **E. Reimers, Langen 348 (Bez. Bremen).**

19jähr. **Verwaltungsangestellter**, 5jähr. Verwaltungspraxis, vertraut mit sämtlichen Verwaltungsarbeiten einschl. Kasse, sucht sich zu verändern. Jetzige Bezahlung Gr. VII TO. A. J 42

Verwaltungsangestellte, 23 Jahre alt, seit 9 Jahren in der Kommunalverwaltung tätig, vielseitige Ausbildung, firm in Schreibmaschine und Stenographie, sucht anderen Wirkungskreis, möglichst in der Provinz Brandenburg. C 59

Wo fehlt tüchtiger Verwaltungs- oder Kassenfachmann?

Obersekretär in Kleinstadt östlich Berlins, 46 J., led., Ziv.-Anw., 30 J. Gemeinde- u. Kleinstadtpraxis (davon 15 J. erster Bürobeamter, 8 J. zweiter Kämmerei- und Sparkassenbeamter, jetzt wieder Bürobeamter), auf allen Gebieten gründlichst vertraut, organisationsbegabt und umsichtig, 1. u. 2. Verwaltungsprüf. abgelegt, wünscht Stellenwechsel, evtl. gegen Tausch Aufstieg nach A 4 c² aussichtsvoll. J 49

Kreiskommunal-Verwaltungs-Angestellter

(Kreiswohlfahrtsamt)

Sachbearbeiter für Sozialrentnerfürsorge, Kleinrentnerfürsorge, Anträge auf Reichsverbilligungsscheine sowie für Rundfunksachen, sucht entsprechenden Wirkungskreis, auch in der allgem. Verwaltung, im Reich oder im besetzten Gebiet. 8 Sem. jur. Univ. Stud. Frühester Dienstantritt 1. November 1939. K 50

Kaufm.-praktische Arzthilfe

mit abgeschloss. Fachschulbildung (Gernrode [Harz]), Kenntnisse in Buchführung, kassenärztliche Abrechnung, Maschineschr., Kurzschr. u. kl. Labor, sucht Stelle in Krankenhaus od. in ärztl. Praxis. B 51

Oberinspektor

Leiter eines RPA., 32 J. alt, verh., 2 Kd., unermüdl. Schaffenskraft, firm in allen Zweigen der K.-Verw., sucht Tausch bzw. Wechsel des Arbeitsplatzes, mögl. nach Rheinland oder Westfalen. S 54

Sonderangebot einer Restauflage

Ruhmesblätter des Deutschen Volkes

Schilderungen aus den Befreiungskriegen 1813—15, den Einigungskriegen 1864—66 und 1870—71 und dem Weltkriege 1914—18 von

Oberst a. D. Friedrich Immanuel

Neuzeitlicher Halbfranzband (Rücken und Ecken aus rotem Ziegenleder) mit Goldschnitt in Schutzumschlag

Das Werk enthält über 50 Original-Zeichnungen und Lithographien von Rudolf Diederich und Hans Lindloff, Umfang 330 Seiten, Format 22×29 cm

In verlagsneuem Zustand

statt früher 48,— RM. nur 7,50 RM.

Oberst Friedrich Immanuel ist kürzlich in Wiesbaden verstorben. Er war Lehrer an der Berliner Kriegsakademie und der kriegsgeschichtlichen Abteilung des Großen Generalstabes zugeteilt. Seine volkstümlichen Schilderungen werden überall gerne gelesen, sie haben ihn als Militärschriftsteller in weiten Kreisen bekannt gemacht.

Nur kleine Restbestände, bestellen Sie deshalb sofort

Ratenangebot im Bestellschein

BESTELLSCHEIN

Ich bestelle bei Verlag und Buchdruckerei Otto Schwartz & Co., Abteilung Versandbuchhandlung, Berlin SW 68, Brandenburgstraße 21 ____ Expl. Oberst Immanuel, Ruhmesblätter des deutschen Volkes. Halbfranzband. Statt 48,— RM. nur 7,50 RM.

Der Betrag folgt in Monatsraten von 2,— RM., erste Rate nach Erhalt — in einer Summe am _____ auf Postscheckkonto Berlin 41286 (Zahlkarten erhalte ich umsonst). Erfüllungsort Berlin. Eigentumsrecht bis zur vollständigen Bezahlung vorbehalten.

Vor- und Zuname: _____

Stand: _____

Ort: _____ , Straße Nr. _____

Datum: _____

In die Bücherei jeder Gemeinde und jedes Gemeindebeamten gehört

Der Gemeindebeamte im Dritten Reich

von Dr. Kurt Nischk,

Direktor der Zweiganstalt Aschersleben (Vollanstalt) der Mitteldeutschen Gemeindeverwaltungs- und Sparkassenschule.

Ein Handbuch und Nachschlagewerk für die Beamten der Gemeinden und Gemeindeverbände. Das Werk wird in der NS.-Bibliographie geführt.

6. vermehrte und verbesserte Auflage 1939.

Das Werk auf dem neuesten Stand, von dem jährlich Tausende verkauft werden, das sich also von selbst empfiehlt.

In Ganzleinen 12,— RM.

Monatsrate 2,— RM.

Portofrei und ohne Aufschlag.

Bestellschein:

Der (die) Unterzeichnete (n) bestellt (bestellen) bei Verlag und Buchdruckerei Otto Schwartz & Co, Abteilung Versandbuchhandlung, Berlin SW. 68, Brandenburgstraße 21, d s Werk **Nischk, Der Gemeindebeamte im Dritten Reich**, 6. Auflage 1939 zu 12,— RM. in Ganzleinen portofrei und ohne Aufschlag.

Name und Dienststellung	Ort, Straße u. Hausnummer	Expl.

Ich (wir) zahle (n) — in einer Summe in vier Wochen — Monatsraten von 2,— RM., erste Rate nach Erhalt (Richtgewünschtes bitte streichen). Die Sendung soll geschlossen gehen an

Herrn .....

(Anschrift) .....,
der auch den Einzug und die Ueberweisung der Raten übernimmt. Eigentumsrecht bis zur vollständigen Bezahlung vorbehalten, Erfüllungsort Berlin. Postscheckkonto: Berlin: 41286

Ort und Datum .....