

Pech-Schulze!

Im Saale der
Bürger-Ressource
Sonntag, den 9. Januar 1898.
3 1/2 Uhr Nachmittags:
Großes Kaffee-Concert.
(Gewähltes Programm.)
Entrée à Person 30 Pfennig.
Otto Pelz.

Stadt-Theater

Sonntag, den 9. Januar:
Madame Sans-Gêne.
Lustspiel in 4 Akten von Victorien
Harcourt.

Montag, den 10. Januar:
Die Welt,
in der man sich langweilt.
Lustspiel in 3 Aufzügen von Edmund
Rostand.

Dienstag, den 11. Januar:
Benefiz
des Regisseur **Robert Heinisch.**
Pech-Schulze.

Anfang 7 Uhr.

Gewerbeverein.

Montag, den 10. Januar 1898,
Abends 8 Uhr:

Vortrag

des Herrn Architekt und Ingenieur
A. Hasso: „Wie kann die Betriebskraft
vieler Mühlenwerke recht nutzbringend
nebenbei verwertet werden.“
Der Vorstand.

Kaufmännischer Verein.

Der Unterricht in der
Schule des Vereins nach
den Ferien beginnt
Montag, den 10. Januar,
Abends 8 Uhr.
Der Vorstand.

Ruder-Verein „Nautilus“ Elbing.

Dienstag, den 18. Januar d. J.,
Abends 8 1/2 Uhr,
im **Hôtel de Berlin:**
Generalversammlung.
Jahres- und Kassenbericht.
Neuwahlen des Gesamt-Vorstandes.
Neuwahlen der Kassen-Revisoren.
Wintervergütungen zc.

Bergschlösschen.

Sonntag:
Tanz-Kränzchen.

Allgem. Bildungsverein

Das Mitglied **Adolf Bach** ist
gestorben, die Beiträge zur Begräbnis-
kasse sind daher **sofort** einzuzahlen.

Kesselheizer- und Maschinen-Schule des Gewerbe-Vereins.

Der neue Kursus beginnt
Dienstag, den 11. Januar.
Anmeldungen bis spätestens Sonntag,
den 9. Januar, Vormittags 12 Uhr,
bei Herrn **Levy** (Firma Wollenberg,
Friedrichstr. 2), welcher auch alle nähere
Auskunft erteilt.
Das Curatorium

Kaufmännische Ausbildung
im Orte und nach allen Orten hin.
Gratis Prospekte und **Gratis**
Erstes Deutsches Handels-Lehr-Institut
Otto Siede - Elbing.
Königl. behördl. konzess. Anstalt.

Technikum Strelitz
Höhere u. mittl. Fachschulen.
Maschinen und Elektrotechn.
Gesamt. Hoch- u. Tief-Baufach.
Täglicher Eintritt.

Pech-Schulze!

Gewerbehaus.

Sonntag, den 9. Januar 1898:

Großes Militär-Concert

ausgeführt von der Kapelle der Unteroffizierschule zu
Marienwerder.

Anfang 6 1/2 Uhr Abends.

A. Speiser.

Für den Frühstück- und Abend-Eis

empfehle:

Polpr. ger. Maränen
Kieler Spottten
" Büchlinge
Ia Räucherlachs
Drauschw. Leberwurst
" Mettwurst
Drauschweiger
Nügnwalder } Cervelatwurst
Gothaer }
Gothaer ger. Schinken
Nügnwalder Gänsebrüste
Frankfurter } Würstchen
Loebelsche }
ff. Ostsch. Caviar
Strauß. Gänseleberpasteten
in Terrinen und Büchen
Kronenhummel
Sardinen in Öl, diverse Marken
Delikate Deringe ohne Geäten
do. in Bouillon-Sauce
do. " Wein- "
do. " Tomaten- "
do. Mixed-Fisches "
do. Champignons "
do. Senf "

russ. Sardinen
in Fässchen ca. 5 Kilogr.
Anchovis } in Gläsern
russ. Sardinen }
Appetit Sild
Anchovy Paste
Focollen-Deringe
Neumaugen
conser. Matjes-Deringe
marin. Deringe
Nollmops
Bratheringe
Lachs } in Gelée
Olal
div. Käsearten
feine in- und ausländische Liqueure
diverse Weiss-, Roth- u. Angarweine,
sowie sämmtliche
Delikatessen der Saison
für die Tafel und feine Küche.
Sämmtliche von mir gelieferten
Waaren sind garantiert nur prima
Qualität.

Benno Damus Nachf.,

Inh.: **Julius Kichel,**

Delikatesshandlung.

Echt russische Gummischuhe.



1 Paar hohe Damen-Boots, warm
gefüllt, mit Krimmer-
besatz **Mark 6,15**



1 Paar Damen-Halb-Boots mit
Ericot-Futter und Sporn
Mark 3,55



1 Paar Damen-Galoshen mit
Ericot-Futter und Sporn
Mark 2,95

1 Paar Damen-Galoshen die-
selbe Facon mit Ericot-
Futter, ohne Sporn
Mark 2,60

1 Paar Herren-Boots mit war-
mem Futter und Sporn
Mark 5,65

1 Paar Herren-Galoshen mit
Ericot-Futter und Sporn
Mark 3,95

Th. Jacoby.

1 alte Kellerthüre
ist billig zu verkaufen. Zu erfragen in
der Expedition der „Altr. Btg.“

Du ahnst es nicht!

Patent-Eissporen

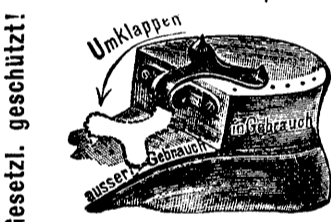

Diese äußerst praktischen Eissporen
sind der beste Schutz gegen Glatteis.
Sie sind klein und leicht, beschädigen
den Absatz nicht, brauchen nicht von
demselben entfernt zu werden, klappern
nicht und sind außer Gebrauch völlig
unsichtbar. Gegen Einsendung von
Mk. 1.— franco per Post, sonst
gegen Postvorschuß zu haben bei
C. A. Stanek, Zittau (Sachsen).
Wiederverkäufern Rabatt.

Frühstücks-Stube

von
Gustav Herrm. Preuss
empfiehlt
**Königsberger Rinderfleck,
Bratfleck etc.**

1897 er

Himbeersaft,

pro Pfund 50 Pfg.

Kirschsaft,

pro Pfund 45 Pfg.

empfiehlt die

Obsthalle

Älter Markt.

Gummi-Schuhe

werden sauber reparirt.
Carl Nachmann,
Fischerstraße 19.

Benno Damus Nachf.

Colonialwaaren-
Delicatessen-
Südfrucht- u.
Wein-Handlung.

Reinecke's Fahnenfabrik Hannover.

Pech-Schulze!

Einem geehrten Publikum von Elbing und Umgegend zur gefl.
Nachricht, daß ich an hiesigen Plage,
Heiligegeiststraße 24,
ein

Verlags-Geschäft

hiesiger und fremder Biere

eröffnet habe.
Es wird mein ganzes Bestreben sein, durch saubere Behandlung
der Biere das Vertrauen meiner werthen Kunden zu erwerben.
Indem ich um gütigen Zuspruch bitte, zeichne
hochachtung

Ernst Tessmer,
Heiligegeiststraße 24.

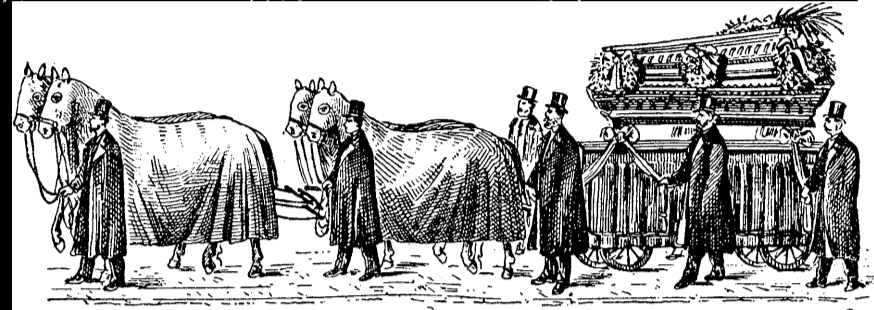

Leichenbestattungs-Institut

von **B. Herder, Lange Hinterstraße 24.**

Särge und Ausstattungen, große Auswahl, wie
schon bekannt, zu **nur billigen Preisen.**
Reelle Bedienung bei prompter Ausführung.

B. Herder, Lange Hinterstr. 24, i. d. Nähe d. Alt. Marktes.

Pferde- Lotterie

Ziehung unwiderruflich:
am 10. März 1898.
3233 Gewinne * 66 666 Loose.
Hauptgewinne Werth
15 000, 10 000, 9 000, 8 000 M.
Loose à 3 Mk., Porto und Liste
30 Pfg., empfiehlt und versendet
auch gegen Briefmarken oder unter
Postnachnahme

Carl Heintze, General-Debit,
Berlin W. (Hôtel Royal), Unter den Linden 3.

Rheumatismus-Balsam

„**Reissaus**“

gef. geich. D. R. W. 19876, ärztlich warm empfohlen, reelle
Dankschreiben zu Händen, bei jeder Flasche einzufehen.
Flasche 1 Mk. in der **Mathsaphete, Elbing,** zu haben.

Das einfachste

Gesetz

der Klugheit

erfordert heute, keine
Ramschwaaren,
sondern nur **solide**
Qualitäten zu billig-
sten, gegen **Baar** be-
wirkten **Preisen** einzu-
kaufen.

Der Grundsatz
der Firma

D. Loewenthal

ist: „Kaufe ich ein Stück
Waare billig ein, so soll
es auch das Publikum bil-
lig erhalten“; und dieses
Princip hat der Firma
während ihres 20jährigen
Bestehens einen grossen
Kundenkreis zugeführt,
welchen nicht nur zu er-
halten, sondern zu ver-
mehren, auch im Jahre
1898 ihr eifrigstes Bestre-
ben sein wird!

J. O. O. F.

Freunde, active und ruhende Mit-
glieder des Ordens, welche sich einer
weiteren Organisation in unserem Osten
anschließen wollen, werden gebeten, ihre
Adr. sub **Z. 9182** der Expedition
dieser Zeitung zur Weiterbeförderung
einzufenden

Pr. Holland.

Ein gutgehendes
Materialwaaren-Geschäft
wird in der Stadt oder Umgegend zu
pachten gesucht. Adressen mit Preis-
angabe unter **C. 6** an die Expedition
dieser Zeitung erbeten.

Suche

1 kleines Grundstück

in der Stadt oder Umgegend mit auch
ohne Land zu kaufen. Offerten mit
Preisangabe sind unter **A. 7** an die
Expedition der „Altr. Btg.“ zu richten.

Beste und billigste Bezugsquelle für garantiert
neue, doppelt gereinigte und gewaschene, echt nordische
Bettfedern.

Wir besorgen sofort, gegen Nachnahme (Lebes be-
liebige Quantum) **Gute neue Bettfedern** per
Pfund für 60 Pfg., 80 Pfg., 1 Mk., 1 Mk. 25 Pfg.,
und 1 Mk. 40 Pfg.; **Feine Prima Halb-
daunen** 1 Mk. 60 Pfg. und 1 Mk. 80 Pfg.;
Polsterfedern: halbweiß 2 Mk., **weiß**
2 Mk. 30 Pfg. und 2 Mk. 50 Pfg.; **Silberweiße**
Bettfedern 3 Mk., 3 Mk. 50 Pfg., 4 Mk., 5 Mk.;
ferner: **Echt chinesische Gauzdaunen** (sehr
feinwiegend) 2 Mk. 50 Pfg. und 3 Mk. Verpackung
zum Kostenpreis. — Bei Beträgen von mindestens 75 Mk.
6% Abz. — Wichtiges! Halbes Berlin. Zurückgenommen.
Pecher & Co. in Herford in Bestehen.

Pech-Schulze!

