

(Statt besonderer Meldung.)

Todesanzeige.

Heute Vormittag 10¹/₄ Uhr entschlief sanft nach langem schwerem Leiden unsere innig geliebte Schwester

Minna de Terra,

welches tief betrübt anzeigen die trauernden Geschwister.
Elbing, den 18. August 1897.

**Charlotte de Terra,
Heinrich de Terra,**

Die Beerdigung findet Freitag Nachmittag 3 Uhr auf dem St. Annen-Kirchhof statt.

Bürger-Ressource.

Sonntag, den 22. August cr. **zwei Concerte** der **Banda Rossa di Orsogna.**

Dirigent: **Cav. Rocco Troisi.** (35 Künstler in Uniform).
„Matinee“ Elite-Programm.
Anfang präcise 11¹/₄ Uhr.

- 1) Ouverture „Stimme von Portici“ Auber.
 - 2) Mefistofeles: Präludium, Trauerlied, Duett und Finale . . . Boito.
 - 4) Le due Gemelle (Ballo) Ponchielli.
 - 5) „Lucia“, Finale II. Akt Donizetti.
 - 6) Neapolitanische Volkslieder Troisi.
- Eintrittskarten numm. Platz 1,00, Saal und Nebensaal 50 Pf., zu haben bei Herrn **Selckmann** und am Buffet des Etablissements.

Abends: Grosses Concert. Gewähltes Programm.
Anfang präcise 7¹/₂ Uhr.

- I. Theil.
 - 1) Marsch aus den Hugenotten Meierbeer.
 - 2) „Cavalleria Rusticana“ (Preludio, Siciliana, Romanza e Finale I) . . . Mascagni.
 - 3) „Traviata“ (IV. Akt) Verdi.
 - II. Theil.
 - 4) Ouverture Ungherese Erhel.
 - 5) Carmen { I. Theil } Bizet.
 - { II. Theil }
 - 6) Sangué Sannita (Walzer) De Angelis.
 - III. Theil.
 - 7) Chor-Hymne aus „Königin von Saba“ Goldmark.
 - 8) „Bajazzi“ { Prolog } Leoncavallo.
 - { Glocken-Chor, Serenade u. gr. Finale }
 - 9) „Dai-Sing“ { I. Theil } (Ballo) Marengo.
 - { II. Theil }
- Eintrittskarten im Vorverkauf bei Herrn **Selckmann** numm. Platz 1.25, Nebensaal unnumm. 75 Pf., Loge oben 50 Pf., Abendkasse numm. Platz 1.50, Nebensaal unnumm. 1.00, Loge 50 Pf., Familien-Tische im Saal u. Nebensaal numm. Plätze à 1.00, können von Freitag, den 20. d. Mts. an, belegt werden. **Das Rauchen im grossen Saale ist nicht gestattet.**

Gerhard Reimer.

**Im Saale des Gewerbehauses,
Elbing, Aehrwiederstrasse.**

Nur 3 Tage:

**Sonntag, den 22., Montag, den 23.,
Mittwoch, den 25. August:**

Familien-Vorstellungen.

Neu! Zum ersten Male hier! **Neu!**
R. Freudenberger's
weltberühmte, vielfach prämiirte
**Kunst-Glasbläserei, Glasplatterei, Glasflechterei
und -Bäckerei.**

Es werden vor den Augen der Besucher aus Glasröhren, Glasstangen, sowie aus Fensterglas verschiedene Schmuckfächer, Hirsche, Hunde, alle Arten Vögel, Vasen, Kelche, Flaschen mit Gläsern, ohne Form bei einem Feuerapparat, welcher ca. 500—600 Grad Hitze beträgt, angefertigt. Aus Fensterglas werden in einer Minute ca. 3000 Wtr. Fäden gesponnen, der Seide täuschend ähnlich, woraus Herrenschlipse, Damenschleifen, Brochen und Hüte angefertigt werden, welche unzweifelhaft sind, außerdem Anfertigung von Christbaumschmuck, Gold- und Silberkugeln.

Zu dieser interessanten Glasindustrie-Fabrikation, welche alle Erwartungen übertrifft, ladet zu recht zahlreichem Besuch ergebenst ein **M. Schnee.**

Entrée: Erwachsene 40 s, Kinder 20 s. Erwachsene sowie Kinder erhalten ein Geschenk aus Glas geblasen zum Andenken gratis. **Vorstellungen** finden statt: von 2 Uhr Nachmittags bis 10 Uhr Abends. (Fortwährende Fabrikation.) **Mittwoch, den 25. August:** Unwiederrufflich letzte Vorstellungen.

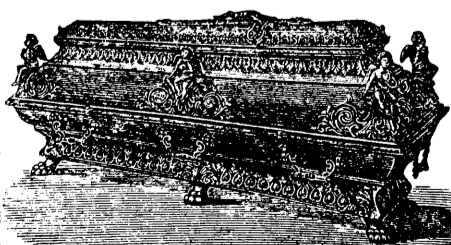

**Sarg-Magazin und
Möbel-Lager**
von

H. Fr. Neumann,

Herrenstrasse Nr. 15 **Elbing**, Herrenstrasse Nr. 15.

Ausführung sämtlicher Bauarbeiten,

sowie

Uebnahme von Eaden- u. Einrichtungen
jeden Genres.

Zeichnungen jeden Stils liegen zur gefälligen Ansicht bereit.

Damen-Oberhemden

ganz neue Dessins,

in großer Auswahl,

sehr preiswerth,

von 3,25 Mark an.

Th. Jacoby.

Sämtliche Biere der Brauerei Englisch Brunnen

als:	
Märzenbier	12 Flaschen 1,00 M
dunkel Lagerbier	12 " 1,00 "
Böhmisch Tafelbier	11 " 1,00 "
Exportbier	10 " 1,10 "

sowie **Nürnberger, Culmbacher, Vortter, Alle, ff. Gräzer** empfiehlt in bekannt vorzüglicher Qualität

Julius Kaufmann,
Kettenbrunnenstrasse 2/3.

Kohlen.

Doppelt gesiebte Grimsby-Nusskohlen

(Denaby Main)

empfehlte ex Rahn bei freier Anfuhr billigst

Gustav Ehrlich,

Speicherinsel.

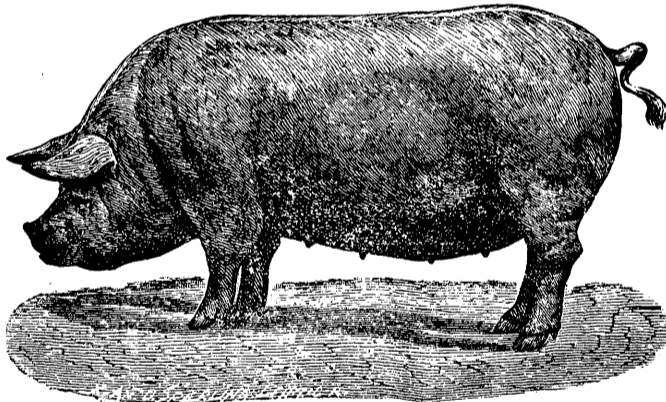

Stammzüchterei der grossen, weissen
Edelschweine (Yorkshire)

der Domäne Friedrichswerth (S.-Cob.-Gotha) Station Friedrichswerth.
Auf allen besuchten Ausstellungen höchste Preise.

Allein auf den Ausstellungen der Deutschen Landwirtschafts-Gesellschaft
135 Preise.

Die Herde besteht in Friedrichswerth seit 1885, Zuchtziel ist bei Erhaltung einer verben Konstitution: „Formvollendeter Körperbau, Schnellwüchsigkeit und höchste Fruchtbarkeit.“ Die Preise sind fest. Es kosten:
2-3 Monate alte Ober 60 M., Sauen 50 M.,
3-4 " " 80 " 70 "

(Zuchttiere 1 M. pro Stück Stallgeld dem Wärter.)
Prospekt, welcher Näheres über Aufzucht, Fütterung u. Versandbedingungen enthält, **gratis u. franko.**

Friedrichswerth 1897. **Ed. Meyer, Domänenrath.**

2 Schmiedeeiserne

Grabgitter

stehen billig zum Verkauf
Wasserstrasse 31.

Milchkakes I

pro Pfd. 80 Pfg.

Milchkakes II

pro Pfd. 60 Pfg.

wohlschmeckend u. v. hohem Nährsalzgehalt
empfiehlt

H. Schröter,
Molkerei Elbing.



Blaustein!

zum Weizenbeizen, billigst.
(Wiederverkäufern möglichen Rabatt)

J. Staesz jun., Elbing,
Königsbergerstr. 84 und Wasserstr. 44.

Specialität: **Streichfertige Oelfarben.**

Reinecke's Fahnenfabrik
Hannover.

Pflückobst

guter Sorten jeden Posten,

Schüttelobst

erst vom 15. September an, kauft die
Obstverwertungs-Gesellschaft
in Elbing.

E. G. m. b. H.

Geldkassetten,

mit geheimen Boden, sind wieder fertig
und werden billig abgegeben von

A. Räder,
Wasserstrasse Nr. 31.

Neue Sendung

Nicolaiker

Maränen

empfang

William Vollmeister.

Louise Schendell,

Atelier für

Künstl. Zähne,

Blomben etc.,

Inn. Mühlenbamm u. Mühlenstr.-Ecke.

Prima

**Kalbs- | Keulen, Rücken
Hammel- | u. Cotelettes,**
sowie

Prima

**Rind-, Hammel-, Kalb-
u. Schweinefleisch,**

alles nur Ia Qualität
empfiehlt

Max Tübel,

Alter Markt 46,

nächst Ecke Schmiedestrasse.

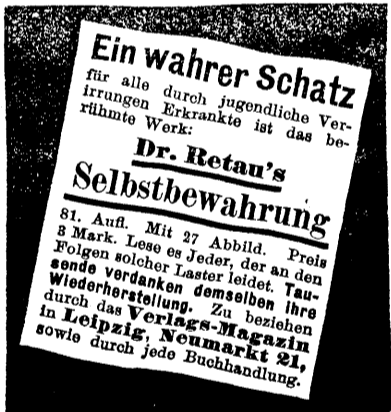

Ein wahrer Schatz
für alle durch jugendliche Ver-
irrungen Erkrankte ist das be-
rühmte Werk:
Dr. Retau's

Selbstbewahrung

81. Aufl. Mit 27 Abbild. Preis
8 Mark. Lese es jeder, der an den
Folgen solcher Laster leidet. Tau-
sende danken demselben für
Wiederherstellung. Zu beziehen
in Leipzig, Neumarkt 21,
sowie durch jede Buchhandlung.

Der echte beste doppelte

Steinhäger

(Marke König)

zu haben in Elbing bei
J. M. Ehlert.

Generaldepot: **Wilh. Dittrich,**
Zuhl i. Th.

Sämtliche und städtische

Grundstücke

sind zu verkaufen. **Milewski,**
Königsbergerstr. 11.



Mitp. Zeitung
Sommer-
Abdruck 1897.

Abdruck nach Richtung Dirschau:
4,27 M., 7,30 M., 10,55 M., 11,01 M.,
3,15 M., 6,42 M., 10,10 M., 10,03 M.

Königsberg:
6,40 M., 7,19 M., 10,02 M., 1,29 M.,
5,32 M., 6,11 M., 12,18 M.

Magdeburg:
7,19 M., 10,02 M., 2,16 M.,
6,11 M.

Osternode:
8,22 M., 11,07 M., 3,20 M., 7,25 M.,
fest gedruckt sind
Schneidgäbe

Benno Damas

Nachf.

**Colonialwaaren-,
Delicatessen-,**

**Südfrucht- u.
Wein-Handlung.**

